1 / 24921

ESCRITURA PÚBLICA

COMPRAVENTA DE DERECHOS Y ACCIONES

OTORGAN LOS HEREDEROS DE LOS SEÑORES LUIS HUMBERTO MOREIRA CEDEÑO Y HAYDEE ALBA SALTOS NAVARRO

A FAVOR DE LA SEÑORA TERESA MARIANA MOREIRA SALTOS.-

CUANTIA: $ 36.550,00

CODIGO NÚMERICO: 2014-13-08-02-P.6492

NOTARIA SEGUNDA DEL CANTON MANTA

Autorizada por la Notaria Segunda

Abogada PATRICIA MENDOZA BRIONES

FECHA DE OTORGAMIENTO: 01 DE DICIEMBRE DEL 2014

CONFERI PRIMERA COPIA: EL DIA 01 DE DICIEMBRE DEL 2014

FACTURA NÚMERO: 001-001-000010872

NUMERO: 2014-13-08-02.P.6.492

COMPRAVENTA DE DERECHOS Y ACCIONES: OTORGAN LOS HEREDEROS DE LOS SEÑORES LUIS HUMBERTO MOREIRA CEDEÑO Y HAYDEE ALBA SALTOS NAVARRO A FAVOR DE LA SEÑORA TERESA MARIANA MOREIRA SALTOS.-

CUANTIA: $ 36.550,00

En la ciudad de Manta, Cabecera del Cantón del mismo nombre Provincia de Manabí, República del Ecuador, hoy día lunes uno de diciembre del año dos mil catorce, ante mi Abogada PATRICIA MENDOZA BRIONES, Notaria Pública Segunda del Cantón, Comparecen, por una parte la señora **PIEDAD ASTROMELIA MOREIRA SALTOS,** de estado civil soltera, con numero de cedula uno tres cero cero uno seis ocho seis siete guión nueve, la señora **NELLY VICENTA MOREIRA SALTOS,** de estado civil soltera, con número de cedula uno tres cero cero nueve ocho seis tres tres guión seis, el señor **WILSON OCTAVIO MOREIRA SALTOS**, de estado civil casado, con número de uno tres cero dos cero tres siete dos uno guión uno, el señor **LUIS ALEJANDRO MOREIRA SALTOS**, de estado civil viudo, con número de cédula uno tres cero cero cero seis ocho ocho siete guión nueve, el señor **LUIS ASENCION MOREIRA SALTOS,** de estado civil casado, con número de cédula uno tres cero cero uno tres seis seis nueve guión dos, todos por sus propios derechos, en calidad de herederos de los causantes señores **LUIS HUMBERTO MOREIRA CEDEÑO Y HAYDEE ALBA SALTOS NAVARRO,** a quienes se les denominará simplemente como **"LOS VENDEDORES"**, y, por otra parte la señora **TERESA MARIANA MOREIRA SALTOS**, de estado civil soltera, con numero de cédula uno tres cero cero nueve ocho seis tres dos guión ocho, por sus propios derechos y a quien se le denominará simplemente como **"LA COMPRADORA"**.- Los comparecientes son mayores de edad, de nacionalidad

ecuatoriana, domiciliados en esta ciudad; con parentesco entre las partes y en virtud de haberme exhibido sus cédulas de ciudadanía, cuyas copias fotostáticas debidamente certificadas por mí, agrego a esta escritura de **COMPRAVENTA DE DERECHOS Y ACCIONES**, hábiles y capaces para contratar y obligarse a quienes de conocer personalmente, doy fe. - Bien instruidos en el objeto y resultados de esta escritura Pública, a cuyo otorgamiento proceden por sus propios derechos, así como examinados que fueran en forma aislada y separada, de que comparecen al otorgamiento de esta escritura sin coacción, amenazas, temor reverencial ni promesa o seducción, me piden que eleve a escritura Pública el texto de la minuta que me entregan cuyo tenor literario es el que sigue: **SEÑORA NOTARIA.-** En su Registro de escrituras públicas a su cargo, sírvase usted señora Notaria insertar una de **COMPRAVENTA DE DERECHOS Y ACCIONES,** contenida en las siguientes cláusulas: **PRIMERA: INTERVINIENTES.-** Comparecen, intervienen, otorgan y suscriben, por una parte la señora **PIEDAD ASTROMELIA MOREIRA SALTOS,** de estado civil soltera, con número de cédula uno tres cero cero uno seis ocho seis siete guiòn nueve, la señora **NELLY VICENTA MOREIRA SALTOS,** de estado civil soltera, con número de cédula uno tres cero cero nueve ocho seis tres tres guiòn seis, el señor **WILSON OCTAVIO MOREIRA SALTOS**, de estado civil casado, con número de uno tres cero dos cero tres siete dos uno guiòn uno, el señor **LUIS ALEJANDRO MOREIRA SALTOS**, de estado civil viudo, con número de cèdula uno tres cero cero cero seis ocho ocho siete guiòn nueve, el señor **LUIS ASENCION MOREIRA SALTOS,** de estado civil casado, con número de cèdula uno tres cero cero uno tres seis seis nueve guiòn dos, todos por sus propios derechos, en calidad de herederos de los causantes señores **LUIS HUMBERTO MOREIRA CEDEÑO Y HAYDEE ALBA SALTOS NAVARRO**, a quienes se les denominará simplemente como **"LOS VENDEDORES"**; y, por otra parte la señora **TERESA MARIANA**

Abg. Patricia Mendoza Briones
Notaría Pública Segunda
Manta - Ecuador

MOREIRA SALTOS, de estado civil soltera, con numero de cedula uno tres cero cero nueve ocho seis tres dos guión ocho, por sus propios derechos y a quien se le denominara simplemente como **"LA COMPRADORA"** - **SEGUNDA: ANTECEDENTES.-** El señor **LUIS HUMBERTO MOREIRA CEDEÑO** (fallecido) dentro de la sociedad conyugal con la señora **HAYDEE ALBA SALTOS NAVARRO** (fallecida), adquirieron un lote de terreno unicado actualmente en la ciudadela BUENA VISTA del Canton Manta, por compra al señor Ricardo Delgado Aray y señora Jnaeth Vargas, escritura celebrada en la Notaria Primera del Cantón Manta en fecha diecisiete de febrero de mil novecientos ochenta y nueve e inscrita en el Registro de la Propiedad del Canton Manta en fecha quince de marzo de mil novecientos ochenta y nueve.- Lote de terreno signado con el número DOS de la manzana R, con los siguientes linderos y medidas: Por el Frente: calle pública, con diecisiete metros cincuenta centimetros, Por Atrás, con propiedad del señor José Cristóbal Muentes con veintiocho metros sesenta centímetros; Por el Costado Derecho: con propiedad de la Cooperativa Veinticuatro de octubre con veintisiete metros sesenta centimetros, y Por el Costado Izquierdo: con calle pública con veinte metros cuarenta centimetros.- Lote de terreno que tiene una superficie total de: Quinientos dieciséis metros cuadrados.- **TERCERA: DECLARACION.-** Nosotros, TERESA MARIANA MOREIRA SALTOS, NELLY VICENTA MOREIRA SALTOS, WILSON OCTAVIO MOREIRA SALTOS, LUIS ALEJANDRO MOREIRA SALTOS, LUIS ASENCION MOREIRA SALTOS Y PIEDAD ASTROMELIA MOREIRA SALTOS, manifestamos y declaramos que somos los únicos herederos universales de los causantes señores LUIS HUMBERTO MOREIRA CEDEÑO Y HAYDEE ALBA SALTOS NAVARRO, tal como lo justificamos con las copias de nuestras partidas de nacimientos que adjuntamos como habilitantes; así mismo declaramos que los causantes no procrearon más hijos.- **CUARTA: COMPRAVENTA DE DERECHOS Y ACCIONES:** Con todo lo expuesto, los vendedores los señores PIEDAD ASTROMELIA MOREIRA SALTOS, NELLY

VICENTA MOREIRA SALTOS, WILSON OCTAVIO MOREIRA SALTOS, LUIS ALEJANDRO MOREIRA SALTOS, LUIS ASENCION MOREIRA SALTOS, en forma libre y voluntaria, manifiestan que tienen a bien dar en venta a favor de la señora TERESA MARIANA MOREIRA SALTOS, quien en su calidad de heredera compra, adquiere y acepta para sí los derechos y acciones el lote de terreno descrito anteriormente ubicado en la ciudadela BUENA VISTA del Cantón Manta, con los mismos linderos y medidas que ya se encuentran especificadas en la cláusula anterior.- No obstante de determinarse sus mensuras la venta se la realiza bajo los linderos ya determinados cualquiera que sea su cabida; Por lo tanto la parte vendedora transfiere a la parte compradora el dominio, uso, goce y posesión, en el lote de terreno descrito como el vendido; comprendiéndose en esta venta, todos derechos reales como bien propio de los enajenantes les correspondan o pudieran corresponderles, en consecuencia en esta venta queda comprendido todo cuanto se encuentre bajo los linderos y mensuras declaradas.- **QUINTA: PRECIO.-** El precio de la presente compraventa convenido entre las partes es la cantidad de: TREINTA Y SEIS MIL QUINIENTOS CINCUENTA 00/100 DOLARES DE LOS ESTADOS UNIDOS DE AMERICA; que la parte vendedora declara tenerlos recibidos en dinero en efectivo y moneda de curso legal de poder de la parte compradora; declara además la parte vendedora que el lote de terrenos materia del presente contrato se encuentra libre de gravámenes; obligándose no obstante al saneamiento por evicción de conformidad con la Ley.- **SEXTA:** La parte vendedora declara, que el lote de terreno materia de este contrato se encuentra libre de todo gravamen el mismo que no es materia de juicio y se obliga al saneamiento en los términos de Ley.- **SEPTIMA: ACEPTACION.-** Los otorgantes manifiestan que aceptan el contenido de este Instrumento por convenir a sus intereses y estar conforme con todo lo estipulado.- **OCTAVA: INSCRIPCION.-** La parte vendedora faculta a la parte compradora para que solicite la inscripción de esta

Abg. Patricia Mendoza Briones
Notaria Pública Segunda
Manta

Escritura en el Registro de la Propiedad correspondiente.- LA DE ESTILO.- Usted señor Notario, se servirá agregar las demas cláusulas de estilo para la completa validez de este contrato. (Firmado) ABG. XAVIER VOELCKER CHAVEZ, con Matrícula 13-1984-12 FORO DE ABOGADOS DE MANABI.- Hasta acuí la minuta que juntos con los documentos anexos y habilitantes que se incorporan queda elevada a escritura pública con todo el valor legal, y que, los comparecientes aceptan en todas y cada una de sus partes, para la celebracion de la presente escritura se observaron los preceptos y requisitos previstos en la ley Notarial: Y, leida esta Escritura a los otorgantes por mi la Notario, en alta y clara voz de principio a fin: aquellos se ratifican en todo su contenido y firman junto conmigo la Notaria, en unidad de acto. Doy Fe.

PIEDAD ASTROMELIA MOREIRA SALTOS

C.C.No. 130016867-9

NELLY VICENTA MOREIRA SALTOS

C.C.No. 130098633-6

WILSON OCTAVIO MOREIRA SALTOS

C.C.No. 130203721-1

LUIS ALEJANDRO MOREIRA SALTOS

C.C.No. 130006887-9

LUIS ASENCION MOREIRA SALTOS

C.C.No. 130013669-2

TERESA MARIANA MOREIRA SALTOS

C.C.No. 130098632-8

Abg. Patricia Mendoza Briones
Notaria Pública Segunda
Manta - Ecuador

LA NOTARIA

SE OTORGO

NOTARIA SEGUNDA CANTON MANTA

Avenida 4 y Calle 11

46096

Conforme a la solicitud Número: 95958, certifico hasta el día de hoy la Ficha Registral Número: 46096

INFORMACIÓN REGISTRAL

Fecha de Apertura: *jueves, 15 de mayo de 2014*
Parroquia: Manta

Tipo de Predio: Urbano
Cód.Catastral/Rol/Ident.Predial: XXXXXXXXXXXXXXXXXXXXXXXXXX

LINDEROS REGISTRALES:

Una parte de dicha extensión de terreno o sea un área marcada con el número DOS de la manzana R, el mismo que tiene un área o superficie de quinientos dieciseis metros cuadrados, y son los sigientes linderos y medidas; Por el Frente: calle pública, con diecisiete metros cincuenta centímetros, por Atrás: con propiedad del señor José Cristóbal Muentes con veinticinco metros sesenta centímetros, por el Costado Derecho: con propiedad de la Cooperativa Veintiocuatro de octubre con veintisiete metros sesenta centímetros, y por el costado Izquierdo; con calle pública con veinte metros cuarenta centímetros. SOLVENCIA; EL PREDIO DESCRITO A LA PRESENTE FECHA SE ENCUENTRA LIBRE DE G R A V A M E N

RESUMEN DE MOVIMIENTOS REGISTRALES:

Libro	Acto	Número y fecha de inscripción	Folio Inicial
Compra Venta	Compraventa	244 26/08/1974	817
Compra Venta	Compraventa	449 15/03/1989	1 338

MOVIMIENTOS REGISTRALES:

REGISTRO DE COMPRA VENTA

- Compraventa

Inscrito el : lunes, 26 de agosto de 1974
Tomo: 1 Folio Inicial: 817 - Folio Final: 819
Número de Inscripción: 244 Número de Repertorio: 779
Oficina donde se guarda el original: Notaría Tercera
Nombre del Cantón: Manta
Fecha de Otorgamiento/Providencia: lunes, 10 de junio de 1974
Escritura/Juicio/Resolución:
Fecha de Resolución:
a.- Observaciones:
Un cuerpo de terreno ubicado en esta Ciudad de Manta

b.- Apellidos, Nombres y Domicilio de las Partes:

Calidad	Cédula o R.U.C.	Nombre y/o Razón Social	Estado Civil	Domicilio
Comprador	80-0000000000061	Delgado Aray Ricardo	Casado(*)	Manta
Vendedor	80-0000000006131	Lopez Mero Jose Agustin	Casado(*)	Manta
Vendedor	80-0000000006129	Lopez Mero Jose Epifanio	Casado(*)	Manta
Vendedor	80-0000000006130	Lopez Mero Jose Laureano	Casado(*)	Manta
Vendedor	80-0000000006128	Lopez Mero Julio Cesar	(Ninguno)	Manta
Vendedor	80-0000000006127	Lopez Quijije Jose	Viudo	Manta

2 / 2 <u>Compraventa</u>

Inscrito el : miércoles, 15 de marzo de 1989

Tomo: 1 Folio Inicial: 1.338 - Folio Final: 1.340

Número de Inscripción: 442 Número de Repertorio: 583

Oficina donde se guarda el original: Notaría Primera

Nombre del Cantón: Manta

Fecha de Otorgamiento/Providencia: viernes, 17 de febrero de 1989

Escritura/Juicio/Resolución:

Fecha de Resolución:

a.- Observaciones:

Una parte de dicha extensión de terreno o sea un área marcada con el número DOS de la manzana R, el mismo que tiene un área o superficie de quinientos dieciseis metros cuadrados, y son los sigientes linderos y medidas; Por el Frente; calle pública, con diecisiete metros cincuenta centimetros, por Atrás; con propiedad del señor José Cristóbal Muentes con veinticinco metros sesenta centimetros, por el Costado Derecho; con propiedad de la Cooperativa Veinticuatro de octubre con veintisiete metros sesenta centimetros, y por el costado Izquierdo; con calle pública con veinte metros cuarenta centimetros.

c.- Apellidos, Nombres y Domicilio de las Partes:

Calidad	Cédula o R.U.C.	Nombre y/o Razón Social	Estado Civil	Domicilio
Comprador	80-0000000073570	Moreira Cedeño Luis Humberto	Casado(*)	Manta
Vendedor	80-0000000062692	Delgado Aray Ricardo	Casado	Manta
Vendedor	80-0000000027910	Vargas Janeth	Casado	Manta

d.- Esta inscripción se refiere a la(s) que consta(n) en:

Libro:	No.Inscripción:	Fec. Inscripción:	Folio Inicial:	Folio final:
Compra Venta	244	26-ago-1974	817	819

Abg. Patricia Mendoza Briones
Notaría Pública Segunda
Manta - Ecuador

Empresa Pública Municipal
Registro de la Propiedad de
Manta-EP

TOTAL DE MOVIMIENTOS CERTIFICADOS:

Libro	Número de Inscripciones	Libro	Número de Inscripciones
Comprv Venta	1		

Los movimientos Registrales que constan en esta Ficha son los únicos que se refieren al predio que se certifica.

Cualquier enmendadura, alteración o modificación al texto de este certificado lo invalida.

Emitido a las: 12:38:24 del martes, 21 de octubre de 2014

A petición de:

Elaborado por : Zayda Azucena Saltos Pachay
1307730043-2

Validez del Certificado 30 días, Excepto que se diera un traspaso de dominio o se emitiera un gravamen.

El interesado debe comunicar cualquier error en este Documento al Registrador de la Propiedad.

Abog. Jaime E. Delgado Intriago
Firma del Registrador

GOBIERNO AUTONOMO DESCENTRALIZADO MUNICIPAL
DEL CANTON MANTA

Nº 00068199

USD 1.25

LA DIRECCION FINANCIERA DEL GOBIERNO AUTONOMO DESCENTRALIZADO MUNICIPAL DEL CANTON MANTA

A petición verbal de parte interesada. CERTIFICA: Que revisado el Catastro de Predios URBANO en vigencia, se encuentra registrada una propiedad que consiste en SOLAR Y CONSTRUCCION perteneciente a MOREIRA CEDEÑO LUIS HUMBERTO Y SRA. ubicada LT- 2 MZ-R-CIUD.-BUENA-VISTA cuyo AVALUO COMERCIAL PRESENTE asciende a la cantidad de $36550.00 TREINTA Y SEIS MIL QUINIENTOS CINCUENTA 00/100 DOLARES. CERTIFICADO OTORGADO PARA TRAMITE DE COMPRAVENTA DE DERECHOS Y ACCIONES 5/6

Abg. Patricia Montserrat Intriago Moreira
Notaria Pública Segunda
Manta - Ecuador

MPARRAGA

Manta, de 12 NOVIEMBRE 2014

Director Financiero Municipal

GOBIERNO AUTONOMO DESCENTRALIZADO MUNICIPAL DEL CANTON MANTA

DIRECCIÓN DE AVALUOS, CATASTRO Y REGISTROS

No. Certificación: 117633

Nº 0117633

CERTIFICADO DE AVALÚO

ESPECIE VALORADA USD 1.25

No. Electrónico: 26125

Fecha: *27 de octubre de 2014*

El suscrito Director de Avalúos, Catastros y Registros Certifica: Que revisando el Catastro de Predios en vigencia, en el archivo existente se constató que:

El Predio de la Clave: *1-12-48-04-000*

Ubicado en: *LT. 2 MZ-R CIUD. BUENA VISTA*

Área total del predio según escritura:

Área Total de Predio: *516,00* ***M2***

Perteneciente a:

Documento Identidad	*Propietario*
	MOREIRA CEDEÑO LUIS HUMBERTO Y SRA

CUYO AVALÚO VIGENTE EN DÓLARES ES DE:

TERRENO:	**43860,00**
CONSTRUCCIÓN:	**0,00**
	43860,00

Son: *CUARENTA Y TRES MIL OCHOCIENTOS SESENTA DOLARES*

"Este documento no constituye reconocimiento , fraccionamiento u otorgamiento de la titularidad del predio; solo expresa el valor de suelo actual de acuerdo a la Ordenanza de Aprobación del Plano del Valor del Suelo, sancionado el 27 de diciembre del año 2013, conforme a lo establecido en la Ley, que rige para el Bienio 2014 – 2015."

Abg. David Cedeño Ruperti

Director de Avalúos, Catastros y Registros

Impreso por: MARIS REYES 27/10/2014 10:12:54

Abg. Patricia Mendoza Briones
Notaria Pública Segunda
Manta - Ecuador

Copia Fiel del Original
Manta, 27 de Octubre del 2014

GOBIERNO AUTÓNOMO DESCENTRALIZADO MUNICIPAL
DEL CANTÓN MANTA

LA TESORERÍA DEL GOBIERNO AUTÓNOMO DESCENTRALIZADO MUNICIPAL DEL CANTÓN MANTÁ

A petición verbal de parte interesada, CERTIFICA: Que revisado el archivo de la Tesorería Municipal que corre a mi cargo, no se ha encontrado ningún Título de Crédito pendiente de pago por concepto de Impuestos, Tasas y Tributos Municipales a cargo de MOREIRA CEDEÑO LUIS HUMBERTO Y SRA

Por consiguiente se establece que no es deudor de esta Municipalidad.

Manta, 9 de Octubre de 20 14

Abg. Patricia Alcívar Infante
Notaría Pública Segunda
Manta - Manabí

VALIDO PARA LA CLAVE
1124804000 CIUD. BUENA VISTA
3108516000 MAZATO C. 309 AV. 223
Manta, nueve de octubre del dos mil catorce

GOBIERNO AUTÓNOMO DESCENTRALIZADO MUNICIPAL DEL CANTÓN MANTA
Srta. Juliana Rodríguez
RECAUDACIÓN

Gobierno Autónomo Descentralizado
Municipal del Cantón Manta
RUC: 1360000980001
Dirección Av. 4ta. y Calle 8 - Telf.: 2611-479 / 2611-477

TÍTULO DE CRÉDITO No. 000312480

11/12/2014 12:10

OBSERVACIÓN	CÓDIGO CATASTRAL	AREA	AVALUO	CONTROL	TITULO Nº
Una escritura pública de: COMPRA-VENTA DE DERECHOS Y ACCIONES S/B DSCTO. TERCERA EDAD ubicada en MANTA de la parroquia TARQUI.	1-12-48-04-000	518,00	43860,00	161537	312480

VENDEDOR		
C.C. / R.U.C.	NOMBRE O RAZON SOCIAL	DIRECCIÓN
	MORERA CEDEÑO LUIS HUMBERTO Y SRA.	LT. 2 MZ-R CIUD. BUENA VISTA

ADQUIRIENTE		
C.C. / R.U.C.	NOMBRE O RAZON SOCIAL	DIRECCIÓN
1300988328	MORERA SALTOS TERESA MARIANA	NA

ALCABALAS Y ADICIONALES	
CONCEPTO	VALOR
Impuesto principal	182,75
Junta de Beneficencia de Guayaquil	54,83
TOTAL A PAGAR	237,58
VALOR PAGADO	237,58
SALDO	0,00

EMISION: 11/12/2014 12:10 ROSARIO RIERA

SALDO SUJETO A VARIACION POR REGULACIONES DE LEY

GOBIERNO AUTÓNOMO DESCENTRALIZADO MUNICIPAL DEL CANTÓN MANTA
Srta. Rosario Riera M.
RECAUDACIÓN

Abg. Patricia Mendoza
Notaria Pública
Manta - Ecuador

CUERPO DE BOMBEROS DE MANTA

Emergencias Telefono: 911

RUC: 1360020070001
Dirección: Avenida 11 entre Calles 11 y 12
Telefono: 2621777 - 2611747
Manta - Manabi

COMPROBANTE DE PAGO

000026195

CERTIFICADO DE SOLVENCIA

DATOS DEL CONTRIBUYENTE

CI/RUC: [illegible]
NOMBRES : MORELLA DERNÑI LUIS ROMBERTO Y SRA.
RAZÓN SOCIAL:
DIRECCIÓN : CDLA. BOSQ VISTA

DATOS DEL PREDIO

CLAVE CATASTRAL:
AVALÚO PROPIEDAD:
DIRECCIÓN PREDIO:

REGISTRO DE PAGO

Nº PAGO: 330755
CAJA: MARGARITA ENCUMBIDA D
FECHA DE PAGO: 16.10.2014 [illegible]

ÁREA DE SELLO

DESCRIPCIÓN	VALOR
VALOR	3.00
TOTAL A PAGAR	3.00

VALIDO HASTA: miércoles, 14 de enero de 2015
CERTIFICADO DE SOLVENCIA

ORIGINAL CLIENTE

ESTE COMPROBANTE NO TENDRA VALIDEZ SIN EL REGISTRO DE PAGO

Ab. Pedro Bermúdez Palomeque
Notario Público Segundo Cantón
Manta - Manabí

BANCO DEL PACIFICO

COMPROBANTE DE TRANSACCION

Este comprobante de transacción no es negociable, transferible, no puede ser objeto de uso en una transacción o negociación ante parte de terceros

Dr. Carlos Bayas Barberán

Cirugía General y Laparoscópica
Especializado en Argentina

CONSULTORIO: Clínica "Americana" 3er piso - Oficina N° 201 - Tell: 2622584
Cel.: 0987 213 335 email: carlosbayas1@hotmail.com
Domicilio: Av. 30 N° 309 y calle 19 20 Tell.: 2626490
Manta - Ecuador

Fecha: 12 Noviembre 2014

Paciente:

Rp.

Dr. Carlos Bayas Barberán

Cirugía General y Laparoscópica
Especializado en Argentina

CONSULTORIO: Clínica "Americana" 3er piso - Oficina N° 201 - Tell.: 2622584
Cel.: 0987 213 335 email: carlosbayas1@hotmail.com
Domicilio: Av. 30 N° 309 y calle 19 20 Tell.: 2626490
Manta - Ecuador

Fecha:

Paciente:

Indicaciones.

CERTIFICACION

CERTIFICO, QUE LA STA TERESA MARIANA MOSQUERA SANDOVAL DE 70 AÑOS CI 1300386328 SE LE REALIZO EXAMEN CLINICO NEUROLOGICO PSICOLOGICO. SE ENCUENTRA EN BUEN ESTADO DE SALUD

Dr. Carlos Bayas B.
CIRUGIA GENERAL
Reg. MSP: L-R-F-639-IV-1989
CONESU - 1000-R-11-2039

BASEL PHARMA

Ing. Marlene Bermúdez Briones
Secretaria Particular de Gerencia
Manta - Ecuador

DEFINITIVA

EL JEFE CANTONAL,

EL SECRETARIO,

Dirección General de Registro Civil
Identificación y Cedulación

CÓDIGO 1 4604032

USD. 6.00

Dirección General de Registro Civil, Identificación y Cedulación

No. 0616

Año [illegible] Tomo 2 Pag. 18 Acta 152

Dns. ☒ Dfvs ☐ Mixto ☐

CERTIFICO

Que es fiel copia que se confiere de acuerdo al Art. 6 de la Ley del Sistema Nacional de Registro de Datos Públicos, en concordancia con el Art. 122 de la Ley de Registro Civil, Identificación y Cedulación, que reposa en el archivo:

Físico ☒ Electrónico ☐

DIRECCIÓN NACIONAL ☐
DIRECCIÓN PROVINCIAL ☐
JEFATURA CANTONAL ☒
JEFATURA DE ÁREA ☐

Carlos Solís Cevallos
SERVIDOR PÚBLICO
REGISTRO CIVIL IDENTIFICACIÓN Y CEDULACIÓN

Jefatura Cantonal de Registro Civil, Identificación y Cedulación
MANTA

ENTREGADO 29 SEP 2014

Abg. Patricia Mendoza Briones
Notaria Pública Segunda
Manta - Ecuador

Copia Integra Nacimiento ☐
Copia Integra Matrimonio ☐
Copia Integra Defunción ☐
Certificado Biométrico ☐

Dr. Carlos Bayas Barberán

Cirugía General y Laparoscópica
Especializado en Argentina

CONSULTORIO: Clínica "Americana" 1er piso Oficina Nº 201 - Telf.: 2622564
Cel. 0987 213 535 - email: carlosbayas3@hotmail.com
Domicilio: Av. 30 Nº 509 y calle 19-20 Telf.: 2624890
Manta - Ecuador

Fecha: 12 NOVIEMBRE 2014

Paciente: ...

Rp.

CERTIFICACION

CERTIFICO, QUE LA STA. Nelly VICENTA MOREIRA SALVA DE 75 AÑOS CI 1300 98633-6. SE LE REALIZO EXAMEN CLINICO - NEUROLOGICO, PSICOLOGICO. SE ENCUENTRA EN BUEN ESTADO DE SALUD

Dr. Carlos Bayas B.
CIRUGIA GENERAL
Reg. Nac. Nº 8.657 R 1786
Reg. Sen. Nº 1008 R 17-2010

Dr. Carlos Bayas Barberán

Cirugía General y Laparoscópica
Especializado en Argentina

CONSULTORIO: Clínica "Americana" 1er piso Oficina Nº 201 Telf.: [illegible]
Cel. 0987 213 535 email: carlosbayas3@hotmail.com
Domicilio: Av. 30 Nº 509 y calle 19-20 Telf.: [illegible]
Manta - Ecuador

Fecha:

Paciente:

Indicaciones:

BASEL PHARMA

Abg. Fabricio Monteverde Molanez
Notario Público Segundo
Manta - Manabí

NACIMIENTOS — DEFINITIVAS

Nº 1154

Moreira Nelly Vicenta Legítima 2º parto

Abril 28 de 1939

DEFINITIVA

23

En la ciudad de Nueve de Febrero de mil novecientos ... El Jefe del Cantonal de Registro Civil que suscribe, cumpliendo con lo dispuesto en el artículo catorce de la Ley, procede a extender la inscripción definitiva del nacimiento de Nelly Vicenta Moreira ... con vista de la partida provisional remitida por el Jefe parroquial de ... En ... a los nueve días del mes ... ante mí ... de la provincia de ... comparece ... de ... años de edad, de nacionalidad ... de profesión agricultor, vecino de esta ... y declara: Que en ... a la 6 ... de la ... nació una niña que es su hija legítima ... de ... de nacionalidad ... de profesión ... vecina de esta ... a quien se le ha puesto el nombre de Nelly Vicenta Margarita. Declara además: que la madre ... del declarante ...

Leído este acto, lo firmaron conmigo el declarante y un testigo ... y el infrascrito Secretario que certifica.

—El Jefe de Registro Civil ... —El Declarante ...

—Testigo ... —Testigo ...

—El Secretario ... En fiel copia del original —El Secretario ...

Con lo que se concluyó el presente acto, firmando el Jefe de la Oficina y el suscrito Secretario que certifica.

EL JEFE CANTONAL,

Abg. Pedro de Mendoza Jiménez
Notario Público y Abogado

EL SECRETARIO,

Dirección General de Registro Civil
Identificación y Cedulación

CÓDIGO 1 4604033 USD. 6.00

Dirección General de Registro Civil, Identificación y Cedulación
No. 0040
Año 2014 Tomo 32 Reg. 13
Orig. ☐ Copia ☐ Video ☐

C E R T I F I C O

Que es fiel copia del que se refiere de acuerdo al Art. 9 de la Ley de General Aplicación Registro de Datos Públicos, en concordancia con el Art. 102 de la Ley de Registro Civil, Identificación y Cedulación, que reposa en el archivo:

Físico ☐ Microfilmado ☐

DIRECCIÓN NACIONAL ☐
DIRECCIÓN PROVINCIAL ☐
JEFATURA CANTONAL ☒
JEFATURA DE ÁREA ☐

Carlos Félix Cevallos
SERVIDOR PUBLICO DE APOYO

Jefatura Cantonal de Registro Civil, Identificación y Cedulación MANTA

ENTREGADO 29 SEP 2014

Abg. Patricia Mendoza Briones
Notaría Pública Segunda
Manta - Manabí

Copia Integra Nacimiento ☐ Copia Integra Matrimonio ☐ Copia Integra Defunción ☐ Certificado Biométrico ☐

24 SEP 2014

No. 0650

C E R T I F I C O

que copia que se remite de acuerdo a la Digitalización Nacional de Registros Públicos, en concordancia con el Decreto de Ley de Registro Civil, identificado, firmado y sellado en el archivo.

Expedido en la ciudad de Panamá, República de Panamá, hoy 24 de Septiembre de 2014

Licdo. Luis Carlos Montenegro
Jefe Interino del Registro Civil

Panamá, 18 de Abril de 1959
Legítimo
2º parto

Nº 396
Alberca Sabios Wilson
Panamá 28 de Junio de 1959
Legítimo
2º parto

Alva. Patricia Mendoza Arjona
Notaría Décima del Circuito
Panamá, República de Panamá

Dirección General de Registro Civil
Identificación y Cedulación

CÓDIGO 1 4604035 USD. 6.00

No. 0616

Acta: ..... Tomo: ..... Page: ..... Autorizo: .....

Orig. ☐ Dupl. ☐ Copia ☐

C E R T I F I C O

Que es fiel copia que se confiere de acuerdo al Art. 9 de la Ley del Sistema Nacional de Registro de Datos Públicos, en concordancia con el Art. 122 de la Ley de Registro Civil, Identificación y Cedulación, que repose en el archivo:

Físico ☐ Electrónico ☐

DIRECCIÓN NACIONAL ☐
DIRECCIÓN PROVINCIAL ☐
JEFATURA CANTONAL ☐
JEFATURA DE ÁREA ☐

Carlos Solis Cevallos
SERVIDOR PÚBLICO DE APOYO
DIRECCIÓN NACIONAL DE REGISTRO CIVIL, IDENTIFICACIÓN Y CEDULACIÓN

Jefatura Cantonal de Registro Civil, Identificación y Cedulación MANTA

ENTREGADO 29 SEP 2014

Abg. Patricia Mendoza Briones
Notaría Pública Segunda
Manta - Manabí

Copia Integra Nacimiento ☐ Copia Integra Matrimonio ☐ Copia Integra Defunción ☐ Certificado Biométrico ☐

Dr. Carlos Bayas Barberán

Cirugía General y Laparoscópica
Especializado en Argentina

CONSULTORIO: Clínica "Americana" 1er piso - Oficina Nº 201 - Telf.: 2622564
Cel.: 0987 213 335 - email: carlosbayas1@hotmail.com
Domicilio: Av. 30 Nº 509 y calle 19 y 20 - Telf.: 2624490
Manta - Ecuador

Fecha: 12 - Noviembre 2014

Paciente:

Rp.

Dr. Carlos Bayas Barberán

Cirugía General y Laparoscópica
Especializado en Argentina

CONSULTORIO: Clínica "Americana" 1er piso - Oficina Nº 201 - Telf.: 2622564
Cel.: 0987 213 335 - email: carlosbayas1@hotmail.com
Domicilio: Av. 30 Nº 509 y calle 19 y 20 - Telf.: 2624490
Manta - Ecuador

Fecha:

Paciente:

Indicaciones:

CERTIFICACION

CERTIFICO, QUE EL SR LUIS ALEJANDRO MOREIRA SWIS DE 68 AÑOS CI. 1300028287-9, SE LE REALIZO EXAMEN CLINICO, NEUROLOGICO Y PSICOLOGICO SE ENCUENTRA EN BUEN ESTADO DE SALUD

Dr. Carlos Bayas B.
CIRUGIA GENERAL
Reg. MSP 1-01-2-037-N-1996
SENESCYT 1006-R-11-3093

BASEL PHARMA

Abg. [illegible]
Notaría pública segunda
Manta - Manabí

N° 363
Moraes Salto
Luis Alejandro
Septiembre 26
de 1946
Legítimo

DEFINITIVA

En Colectora á veintiseis de Septiembre de mil novecientos cuarenta y seis. El Jefe Cantonal de Registro Civil que suscribe, cumpliendo con lo dispuesto en el artículo catorce de la Ley procedió á verificar la inscripción definitiva del nacimiento de Luis Alejandro Moraes, con vista de la partida provisional remitida por el Jefe Parroquial de Junín, que dice así:

En Junín á veintiseis de Septiembre de mil novecientos cuarenta y seis á las seis de la tarde. Ante mí Félix Morales Moraes Jefe de Registro Civil de esta parroquia provincia de Mendoza compareció Luis Moraes Salto de treinta años de edad, de estado casado, de nacionalidad argentino, de profesión agricultor, vecino de esta y declara: Que en esta parroquia el diecinueve de Septiembre de el presente año, a las diez de la mañana nació un niño que es hijo legítimo del declarante de treinta años de edad, de estado casado, de nacionalidad argentina, de profesión agricultor, vecino de y de Haidee Salto de veintidos años de edad, de estado casada, de nacionalidad argentina, de profesión oficios domésticos, vecina de esta a quien se le ha puesto el nombre de Luis Alejandro. Declaró además que se reconoce padre del presente parto.

Leída esta acta, la firmaron conmigo el declarante y testigos.

y el infrascrito Secretario que certifica.

—El Jefe de Registro Civil, F. Morales M. —El Declarante, Luis Moraes Salto
—Testigo, —Testigo,
—El Secretario, A. J. Peña M. —Es fiel copia del original.— El Secretario, A. J. Peña M.

Con lo que se concluyó el presente acto, firmando el Jefe de la Oficina y el suscrito Secretario que certifica.

EL JEFE CANTONAL, EL SECRETARIO,

Abg. Pedrito Mendoza Briones
Notario

Dirección General de Registro Civil
Identificación y Cedulación

CÓDIGO 1 4604036 USD. 6.00

No. 3560

C E R T I F I C O

Que la foja que se adjunta es copia fiel del original que se encuentra en el archivo.

Físico ☑ Electrónico ☐

DIRECCIÓN NACIONAL ☐
DIRECCIÓN PROVINCIAL ☐
JEFATURA CANTONAL ☑
JEFATURA DE ÁREA ☐

Carlos Solís Cevallos

SERVIDOR PÚBLICO DE APOYO
DIRECCIÓN GENERAL DE REGISTRO CIVIL, IDENTIFICACIÓN Y CEDULACIÓN

Jefatura Cantonal de Registro Civil, Identificación y Cedulación MANTA

ENTREGADO 29 SEP 2014

Abg. Patricia Mendoza Briones
Notaria Pública Segunda
Manta - Ecuador

Copia Integra Nacimiento ☐ Copia Integra Matrimonio ☐ Copia Integra Defunción ☐ Certificado Biométrico ☐

Dr. Carlos Bayas Barberán

Cirugía General y Laparoscópica
Especializado en Argentina

CONSULTORIO: Clínica "Americana" 1er piso - Oficina Nº 201 - Telf.: 2622564
Cel.: 0987 215 555 - email: carlosbayas1@hot.mail.com
Domicilio: Av. 30 Nº 509 y calle 19-20 - Telf.: 2624490
Manta - Ecuador

Fecha: 12 - Noviembre 2014

Paciente: .....

Rp

CERTIFICACION

CERTIFICO, QUE EL Sr LUIS ASENCION MOLIVA SALAS DE 72 AÑOS CI. 1300136689-2, SE LE REALIZO EXAMEN CLINICO, NEUROLOGICO Y PSICOLOGICO SE ENCUENTRA EN BUEN ESTADO DE SALUD

Dr. Carlos Bayas B.
CIRUGIA GENERAL
REG. I. M. F. 637-R
CONESU 7-1058 R-11-0718

BASEL PILAR DE LA FE Z

Abg. Patricio Bendon Briones
Notaría Pública Segunda
Manta - Ecuador

Dr. Carlos Bayas Barberán

Cirugía General y Laparoscópica
Especializado en Argentina

CONSULTORIO: Clínica "Americana" 1er piso - Oficina Nº 201 - Telf.: 2622564
Cel.: 0987 215 555 - email: carlosbayas1@hot.mail.com
Domicilio: Av. 30 Nº 509 y calle 19-20 - Telf.: 2624490
Manta - Ecuador

Fecha

Paciente:

Indicaciones.

DEFINITIVA

En ... de ... de mil novecientos ...

... ante Jefe Cantonal de Registro Civil que suscribe, cumpliendo con lo dispuesto en el artículo ... de la Ley procedí a verificar la anotación definitiva del nacimiento de ... ocurrido en ... de ... de mil novecientos ... en virtud de la partida provisional remitida por el Jefe parroquial de ... Jefe de Registro Civil ... de ... Ante mí ... compareció ... de nacionalidad ... de profesión ... vecino de ... provincia de ... de ... años de edad, de estado ... y declaró: Que en ... de ... a ... de la ... el ... de ... de ... de ... nació un niño, que es hijo ... de ... de ... de nacionalidad ... de profesión ... vecino de ... años de edad, de ... de estado ... y de ... de ... de ... de nacionalidad ... de profesión ... cuyos padres ... a quien se le ha puesto el nombre de ...

Declara, además, ...

Leído este acto, lo firmaron conmigo ... declarante ... testigos ...

... y el infrascrito Secretario, que certifica.

— El Jefe de Registro Civil ... — El Declarante ...

— Testigo ... — Testigo ...

El Secretario ... Es fiel copia del original.— El Secretario ...

Con lo que se concluyó el presente acto, firmando el Jefe de la Oficina y el infrascrito Secretario que certifica.

EL JEFE CANTONAL,

EL SECRETARIO,

24 Sep

Dirección General de Registro Civil
Identificación y Cedulación

CÓDIGO 1 4604034 USD. 6.00

No. 0535

Año [illegible] Tomo 2 Pág. 28 Acta 115

C E R T I F I C O

Que es fiel copia que se conserva de acuerdo al Art. 9 de la Ley del Sistema Nacional de Registro de Datos Públicos, en concordancia con el Art. 122 de la Ley de Registro Civil, Identificación y Cedulación, que reposa en el archivo.

Físico ☒ Electrónico ☐

DIRECCIÓN NACIONAL ☐
DIRECCIÓN PROVINCIAL ☐
JEFATURA CANTONAL ☒
JEFATURA DE ÁREA ☐

Carlos Solis Cevallos
SERVIDOR PUBLICO DE APOYO

Jefatura Cantonal de Registro Civil, Identificación y Cedulación
MANTA

ENTREGADO 29 SEP 2014

Abg. Patricia Mendoza Briones
Notaria Pública Segunda
Manta - Ecuador

Copia integra Copia Integra Copia integra
Nacimiento ☐ Matrimonio ☐ Defunción ☐ Certificado Biométrico ☐

Dr. Carlos Bayas Barberán

Cirugía General y Laparoscópica
Especializado en Argentina

CONSULTORIO: Clínica "Americana" 1er piso Oficina Nº 201 - Telf.: 2623564
Cel. 0987 213 335 email carlosbayas1@hotmail.com
Domicilio: Av. 30 Nº 509 y calle 19-20 - Telf.: 2624190
Manta - Ecuador

Fecha: 12-Noviembre 2014

Paciente: .....

Rp.

Dr. Carlos Bayas Barberán

Cirugía General y Laparoscópica
Especializado en Argentina

CONSULTORIO: Clínica "Americana" 1er piso Oficina Nº 201 - Telf.: 2623564
Cel. 0987 213 335 email: carlosbayas1@hotmail.com
Domicilio: Av. 30 Nº 509 y calle 19-20 - Telf.: 2624190
Manta - Ecuador

Fecha:

Paciente:

Indicaciones:

CERTIFICACION

CERTIFICO QUE LA STA PIEDAD ASTRONELIA MOREIRA SANTOS DE 78 AÑO CI 130016807-9. SE LE REALIZO EXAMEN CLINICO - NEUROLOGICO Y PSICOLOGICO SE ENCUENTRA EN BUEN ESTADO DE SALUD.

Dr. Carlos Bayas B.
CIRUGÍA GENERAL
Reg. MSP: L VI - E 037 3°. 1780
CONESS - 1006 R-1436539

BASEL PHARMA Baselinox Amoxicilina Clavulanat Lipollux Rosuvastatina Distrelal Bisoprolol Fumarat Inpropat Oxitropio Bromuro Chapitan Paracetamol Tabcin Ibuprofeno Fenilefrina Maxilex Cefixima Relaflon Diclofenaco Sódico Tramadolex Clorhidrato de Tramadol

Abg. Patricia Mendoza Moreira
Notaría Pública Segunda
Manta - Manabí

201

NACIMIENTOS-- DEFINITIVAS

En [illegible] ..... a [illegible] ..... del [illegible] de mil novecientos y siete ..... El Jefe Cantonal de Registro Civil que suscribe, cumpliendo con lo dispuesto en el artículo [illegible] de la inscripción definitiva del nacimiento de [illegible] con vista de la partida provisional remitida por el Jefe parroquial de [illegible]

En [illegible] ..... a [illegible] ..... del [illegible] de mil novecientos y siete ..... a las [illegible] de la [illegible] Acta del [illegible] de [illegible] parroquia de [illegible] ..... compareció [illegible] ..... de [illegible] ..... años de edad, de estado [illegible] de profesión [illegible] vecino de [illegible] y declaró: Que en [illegible] el [illegible] de [illegible] de [illegible] nació una niña, que es hija [illegible] de [illegible] ..... años de edad, de estado [illegible] de nacionalidad [illegible] y de [illegible] de estado [illegible] de nacionalidad [illegible] de [illegible] a quien se le ha puesto el nombre de [illegible]

Declaró, además, que [illegible]

—Leída esta acta, la firmaron conmigo [illegible] declarante ..... testigos [illegible]

El Jefe de Registro Civil [illegible] El Declarante [illegible]

Testigo [illegible] Testigo [illegible]

El Secretario [illegible] Es fiel copia del original. - El Secretario

Con lo que se concluyó el presente acto firmando el Jefe de la Oficina y el suscrito Secretario que certifica.

EL JEFE CANTONAL, [illegible]

EL SECRETARIO

Nº 4011 ..... Nacimiento Libro Ratificación Nacim. ..... de 1º de 1937 Legítima

DEFINITIVA

24 SEP 20[illegible]

No. 065[illegible]

1937 Tomo 2 Pag. 201 Acta

Ord. [ ] Dev. [ ] Ident. [ ]

CERTIFICO

Que la copia que se confiere de acuerdo con el artículo [illegible] de la Ley del Sistema Nacional de Registro Civil, [illegible] Registros Públicos, es concordante con el original que se conserva en el archivo de la Dirección General de Registro Civil, Identificación y Cedulación.

Electrónica [ ]

[illegible] [ ]

[illegible] [ ]

[illegible] [ ]

[illegible] [ ]

[illegible] DE LA DIRECCIÓN GENERAL DE REGISTRO CIVIL, IDENTIFICACIÓN Y CEDULACIÓN

[illegible] Leon Lechong

[illegible] de Registro Civil

En [illegible] ..... a [illegible] ..... del [illegible] de mil novecientos y siete ..... del Jefe Cantonal de Registro Civil que suscribe, cumpliendo con lo dispuesto en el artículo [illegible] de la inscripción definitiva del nacimiento de [illegible]

Abg. Patricia Bandom Ortiz
Notaría Pública Segunda
[illegible]

Dirección General de Registro Civil
Identificación y Cedulación

CÓDIGO 1 4604037

USD. 6.00

Dirección General de Registro Civil Identificación y Cedulación No. 0616

Tomo 2 Pág. 201 Año

Ord. Ctrl. Mod.

C E R T I F I C O

Que es fiel copia que se confiere de acuerdo al Art. 9 de la Ley del Sistema Nacional de Registro de Datos Públicos, en concordancia con el Art. 122 de la Ley de Registro Civil, Identificación y Cedulación, que reposa en el archivo:

Físico Electrónico

DIRECCIÓN NACIONAL
DIRECCIÓN PROVINCIAL
JEFATURA CANTONAL
JEFATURA DE ÁREA

Carlos Salis Cevallos
DELEGADO DEL DIRECTOR GENERAL DE REGISTRO CIVIL IDENTIFICACIÓN Y CEDULACIÓN

Jefatura Cantonal de Registro Civil Identificación y Cedulación MANTA

ENTREGADO 29 SEP 2014

Abg. Patricia Mendoza Briones
Notaría Pública Segunda
Manta - Ecuador

Copia Integra Nacimiento ☐ Copia Integra Matrimonio ☐ Copia Integra Defunción ☐ Certificado Biométrico ☐

DIRECCION GENERAL DE REGISTRO CIVIL, IDENTIFICACION Y CEDULACION

INSCRIPCION DE DEFUNCION

Tomo 05 Pág. 102 Acta 3

en Managua provincia de Managua hoy día Diecinueve de Noviembre del dos mil ocho El que suscribe, Jefe de Registro Civil extiende la presente acta de inscripción de la defunción de:

NOMBRES Y APELLIDOS DEL FALLECIDO: MARIBEL ALBA SALGADO MADRIGAL

Sexo: Femenino Estado Civil: Soltera Edad: 19 años

Nombres y Apellidos del padre: X X X X X X

Nombres y Apellidos de la madre: X X X X X X

Lugar del fallecimiento: Managua Fecha: Noviembre (18)

de Noviembre del dos mil nueve El Cónyuge o breviviente se llama: Luis Manuel

Causa de la muerte: Accidente vehículo automotor, hemorragia interna

Solicitó esta inscripción: Dorotheo Luis Manuel Alba

de Identidad Nº 1310190360 domiciliado en Managua

OBSERVACIONES:

La cédula del fallecido es 1310311901-9, nacionalidad nicaragüense, soltero, Dorotheo Luis Manuel Alba Artigas, 1 De Junio 6 cuadras Bosque colegio # 170

FIRMAS

Jefe de Registro Civil

Secretaria Distrito Suplente

Notario Responsable

Xavier Muñoz

Dirección General de Registro Civil
Identificación y Cedulación

CÓDIGO 1 3882078 USD. 5.00

Dirección General de Registro Civil, Identificación y Cedulación
No. 0618
Año ..... Tomo ..... Reg. ..... Acta .....
Ofic. ☐ Dtrs. ☐ Mixto ☐

C E R T I F I C O

Que se le copia que se confiere de conforme al Art. 9 de la Ley del Sistema Nacional de Registro de Datos Públicos, en concordancia con el Art. 122 de la Ley de Registro Civil, Identificación y Cedulación, que repose en el archivo:

Físico ☐ Electrónico ☐

DIRECCIÓN NACIONAL ☐
DIRECCIÓN PROVINCIAL ☐
JEFATURA CANTONAL ☐
JEFATURA DE ÁREA ☐

DELEGADO DE LA DIRECCIÓN GENERAL DE REGISTRO CIVIL, IDENTIFICACIÓN Y CEDULACIÓN
SERVIDOR PUBLICO DE APOYO

Jefatura Cantonal de Manta

ENTREGADO 15 MAY 2014

Abg. Patricia Mendoza Briones
Notaría Pública Segunda
Manta - Manabí

Copia Integra Nacimiento ☐ Copia Integra Matrimonio ☐ Copia Integra Defunción ☐ Certificado Biométrico ☐

ANOTACIONES Y MARGINALIONES

REPUBLICA DEL ECUADOR

DIRECCION GENERAL DE REGISTRO CIVIL, IDENTIFICACION Y CEDULACION

INSCRIPCION DE DEFUNCION

Tomo: 2 Reg. 111 Acta:

En Chone por la Parroquial, hoy día veintiocho de Febrero de mil novecientos noventa y dos. El que suscribe, Jefe de Registro Civil, tiende la presente acta de inscripción de la defunción de:

NOMBRES Y APELLIDOS DEL FALLECIDO: Luis Alfonso [illegible]

Sexo: masculino Estado Civil: casado Edad: [illegible]

Nombres y Apellidos del padre: [illegible]

Nombres y Apellidos de la madre: [illegible] Chalco

Lugar del fallecimiento: Jardín Pecho: [illegible]

de Noviembre de mil novecientos noventa y dos. El Cónyuge sobreviviente se llama: María Sofía

Causa de la muerte: Infarto del miocardio. Paro cardíaco. [illegible]

Solicitó esta inscripción: La hija [illegible]

de identidad Nº 1300958628-8 domiciliado en Chone

OBSERVACIONES:

Cédula de ciudadanía Nº 1300[illegible]

FIRMAS: Los interesados

Jefe de Registro Civil

MANTA ECUADOR

Dirección General de Registro Civil
Identificación y Cedulación

CÓDIGO 1 3882079 USD. 5.00

Dirección General de Registro Civil, Identificación y Cedulación
No. 0616

Año 1993 Tomo 2 Pág. 111 Acta 511

Orls. ☒ Ofivs. ☐ Medio ☐

CERTIFICO

Que es fiel copia que se conserva de acuerdo al Art. 9 de la Ley del Sistema Nacional de Registro de Datos Públicos, en concordancia con el Art. 122 de la Ley de Registro Civil, Identificación y Cedulación, que reposa en el archivo:

Físico ☒ Electrónico ☐

DIRECCIÓN NACIONAL ☐
DIRECCIÓN PROVINCIAL ☐
JEFATURA CANTONAL ☒
JEFATURA DE ÁREA ☐

Carlos Solis
DELEGADO DE LA DIRECCIÓN GENERAL DE REGISTRO CIVIL, IDENTIFICACIÓN Y CEDULACIÓN
SERVIDOR PÚBLICO DE APOYO

Jefatura Cantonal de Registro Civil, Identificación y Cedulación
MANTA

ENTREGADO 15 MAY 2014

Abg. Patricia Mendoza Briones
Notaría Pública Segunda
[illegible] - Manabí

Copia Integra Nacimiento ☐
Copia Integra Matrimonio ☐
Copia Integra Defunción ☐
Certificado Biométrico ☐

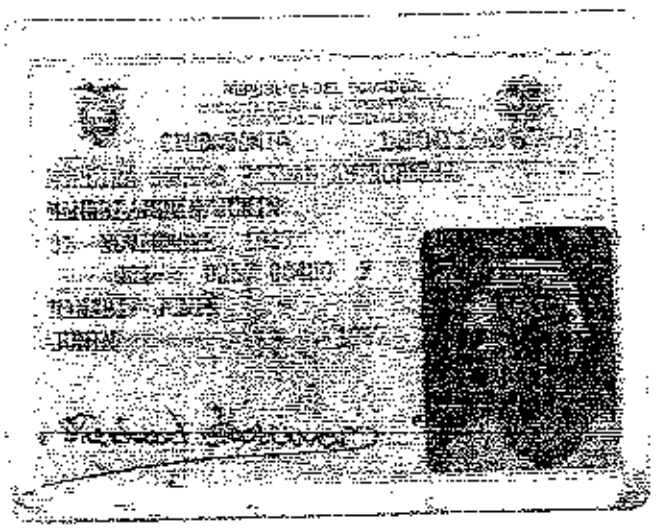

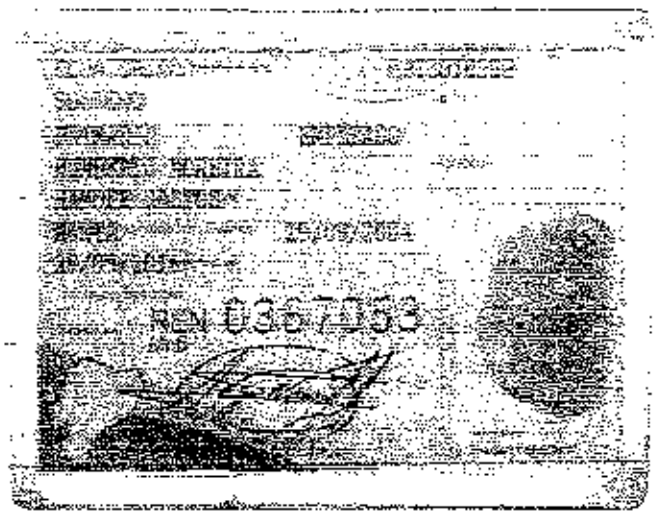

DOY FE: Que las precedentes reproducciones que constan en ...02..... fojas útiles, anversos, reversos son iguales a sus originales. Manta, 17 DIC 2014

Abg. Patricia Mendoza Briones
Notaría Pública Segunda
Manta - Ecuador

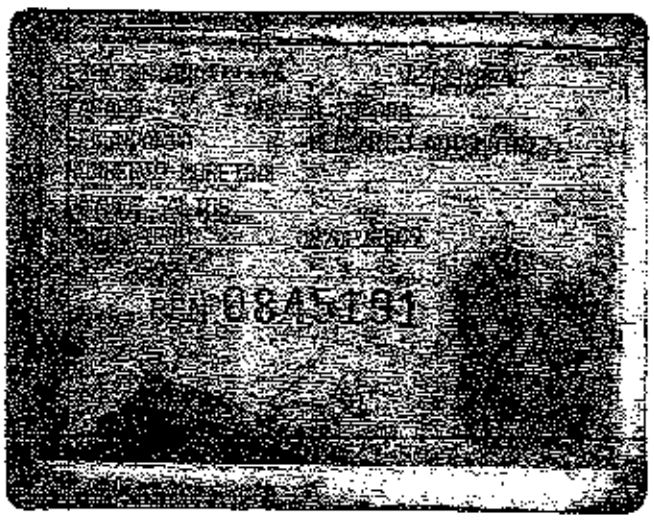

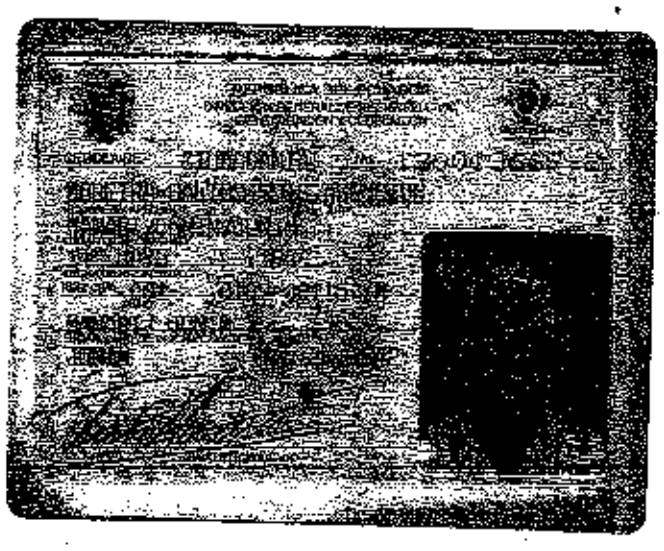

Abg. Patricia Mendoza Briones
Notaría Pública Segunda
Manta - Ecuador

DOY FE: Que las precedentes reproducciones que constan en ...02..... fojas útiles, anversos, reversos son iguales a sus originales. Manta, 01 DIC 2014 ....

Abg. Patricia Mendoza Briones
Notaría Pública Segunda
Manta - Ecuador

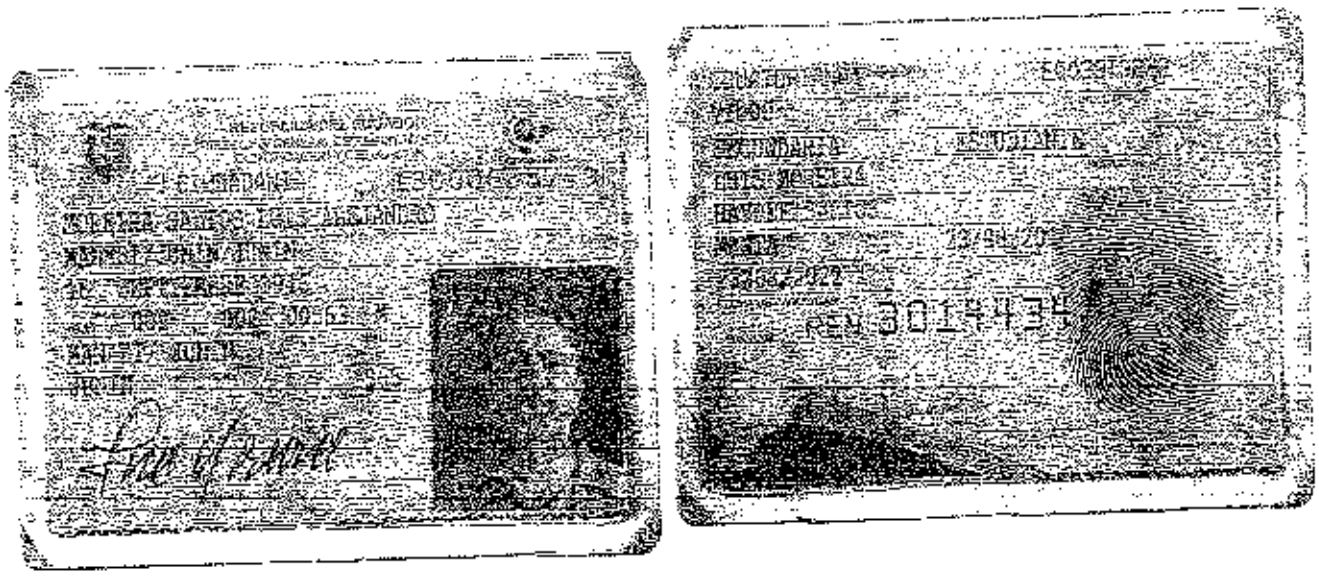

DOY FE: Que las precedentes reproducciones que constan en 06 fojas útiles, anversos, reversos son iguales a sus originales. Manta, 05 DIC 2014

Abg. Patricia Mendoza Briones
Notaría Pública Segunda
Manta - Ecuador

Abg. Patricia Mendoza Briones
Notaría Pública Segunda
Manta - Ecuador

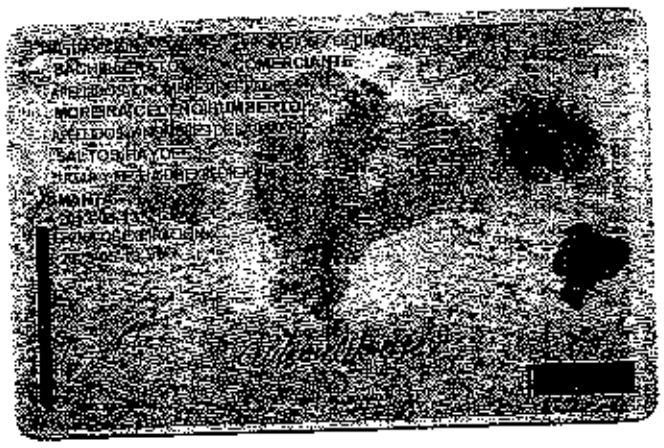

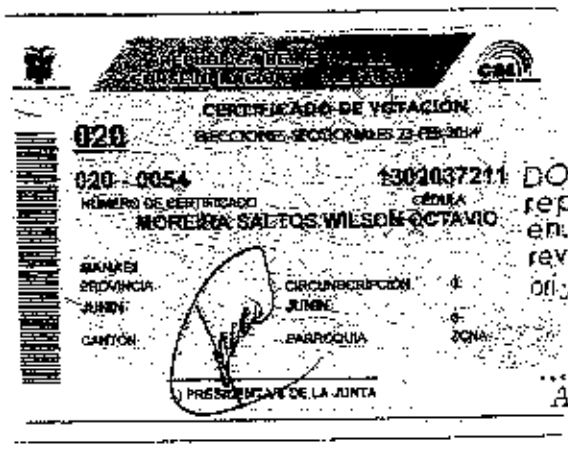

DOY FE: Que las precedentes reproducciones que constan en ...01..... fojas útiles, anversos, reversos son iguales a sus originales. Manta, 01 DIC. 2014

Abg. Patricia Mendoza Briones
Notaría Pública Segunda
Manta - Ecuador

Abg. Patricia Mendoza Briones
Notaría Pública Segunda
Manta - Ecuador

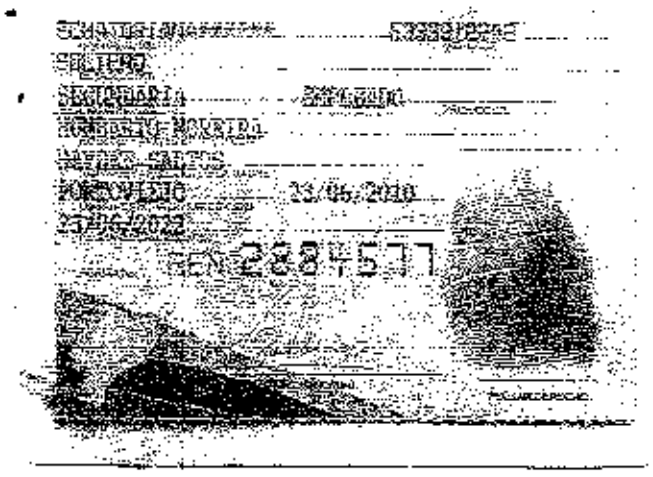

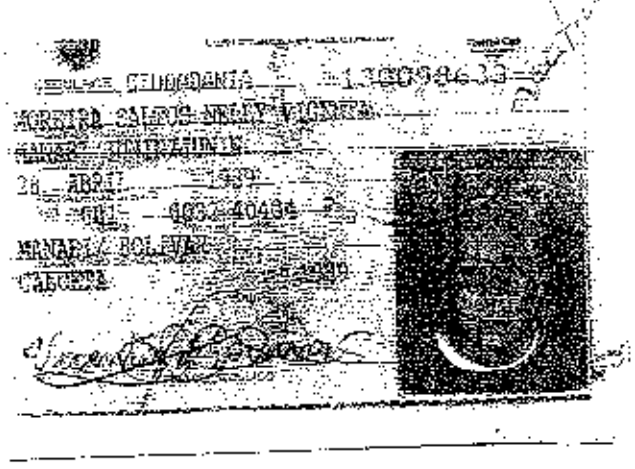

DOY FE: Que las precedentes reproducciones que constan en.....4.....fojas útiles, anversos, reversos son iguales a sus originales. Manta.....11 DIC 2014.....

Abg. Patricia Mendoza Briones
Notaría Pública Segunda
Manta - Ecuador

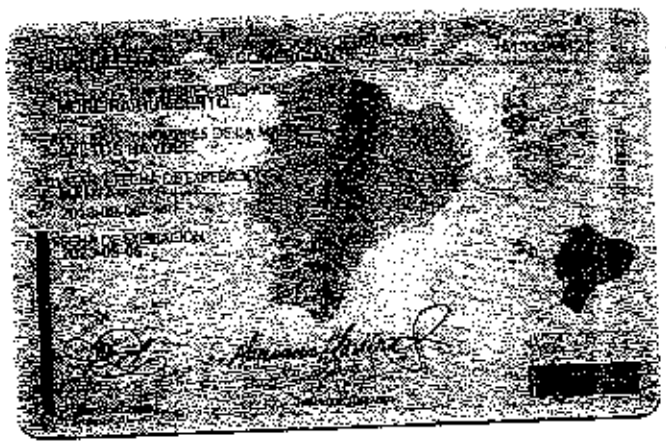

DOY FE: Que las precedentes reproducciones que constan en ...01..... fojas útiles, anversos, reversos son iguales a sus originales. Manta, 01 OCT 2014

Abg. Patricia Mendoza Briones
Notaría Pública Segunda
Manta - Ecuador

Abg. Patricia Mendoza Briones
Notaría Pública Segunda
Manta - Ecuador

TOTAL BIENES

MONTO TOTAL DE PORCION ASUMIDA POR HERENCIAS (SUMA DE CASILLAS 895+896+897+898+899)

DEDUCIBLES (SOLO PARA HERENCIAS)

700 GASTOS DE ULTIMA ENFERMEDAD Y FUNERALES

GASTOS DE ULTIMA ENFERMEDAD

RAZON SOCIAL DEL EMISOR DE LA FACTURA	NO. RUC	NO. FACTURA	MONTO TOTAL PAGADO	CUOTA / PORCION ASUMIDA	VALOR PORCION ASUMIDA
701		721	741	761	781
702		722	742	762	782
703		723	743	763	783
704		724	744	764	784
705		725	745	765	785
706		726	746	766	786
707		727	747	767	787
708		728	748	768	788
RESTO DE GASTOS					789

Si requiere de más espacio, deberá adjuntar la información en disquete conforme a indicación que se le da en la oficina regional del SRI

SUBTOTAL suma de 781 a 789 | 790

800 GASTOS DE FUNERALES

RAZON SOCIAL DEL EMISOR DE LA FACTURA	NO. RUC	NO. FACTURA	MONTO TOTAL PAGADO	CUOTA / PORCION ASUMIDA	VALOR PORCION ASUMIDA
801		821	841	861	881
802		822	842	862	882
803		823	843	863	883
804		824	844	864	884
805		825	845	865	885
806		826	846	866	886
807		827	847	867	887
808		828	848	868	888
RESTO DE GASTOS					889

Si requiere de más espacio, deberá adjuntar la información en disquete conforme la indicación que se le da en la oficina regional del SRI

SUBTOTAL suma de 881 a 889 | 890

SUBTOTAL 790 + 890 | 899

DOY FE que las precedentes reproducciones que constan en ... fojas útiles, anversos, reversos son iguales a sus originales, mismo que he tenido a la vista.

Abg. Patricia Mendoza Briones
Notaría Pública Segunda
Manta - Ecuador

900 TRIBUTOS PENDIENTES DE PAGO DEL CAUSANTE

CODIGO DE TRIBUTO	PERIODO FISCAL MES	PERIODO FISCAL AÑO	MONTO TOTAL PAGADO	CUOTA / PORCION ASUMIDA	VALOR PORCION ASUMIDA
901	911	921	931	941	951
902	912	922	932	942	952
903	913	923	933	943	953
904	914	924	934	944	954
RESTO DE TRIBUTOS			935		955

Si requiere de más espacio, deberá adjuntar la información en disquete conforme la indicación que se le da en la oficina regional del SRI

SUBTOTAL suma de 941 a 955 | 994

DEUDAS HEREDITARIAS

CODIGO TIPO DE DEUDA	NOMBRE DEL ACREEDOR	MONTO TOTAL PAGADO	CUOTA / PORCION ASUMIDA	VALOR PORCION ASUMIDA
906	916	926	936	946
907	917	927	937	947
908	918	928	938	948
RESTO DE GASTOS		929		949

Si requiere de más espacio, deberá adjuntar la información en disquete conforme la indicación que se le da en la oficina regional del SRI

SUBTOTAL suma de 946 a 949 | 995

SUBTOTAL 994 + 995 | 996

TOTAL DEDUCIBLES

MONTO TOTAL DEDUCIBLE DE LA PORCIÓN ASUMIDA DE HERENCIAS 899+996 | 997

MONTO TOTAL DEDUCIBLE DE LA PORCIÓN ASUMIDA DE DONACIONES | 998

CUOTA O PORCION LIQUIDA 699 - 997-998 | 999

Declaro que los datos contenidos en esta declaración son verdaderos, por lo que asumo la responsabilidad correspondiente (Art. 101 de la L.R.T.I.)

Certifico en debida forma, que el contribuyente no entregó la información requerida en este anexo sin perjuicio de las acciones tributarias consecuentes por la posible determinación de la existencia de más bienes pertenecientes al presente acervo patrimonial, que se tomará como OCULTAMIENTO DE ACERVO.

FIRMA CONTRIBUYENTE / REPRESENTANTE LEGAL

SRI

ANEXO A DECLARACION DEL IMPUESTO A LA RENTA SOBRE INGRESOS PROVENIENTES DE HERENCIAS, LEGADOS Y DONACIONES

No. 906100521

ANEXO FORM 108 *IMPORTANTE: SIRVASE LEER INSTRUCCIONES AL REVERSO*

RESOLUCION No. 0934

106 Mes 107 Año

100 IDENTIFICACIÓN DEL CONTRIBUYENTE Y DEL ANEXO

101	RAZON SOCIAL O APELLIDOS Y NOMBRES COMPLETOS	102	RUC, C.I. O PASAPORTE	103	No. DE SERIE DEL FORMULARIO QUE SE ANEXA	105	No. FORMULARIO AL QUE SE ANEXA

INGRESOS PROVENIENTES DE HERENCIAS, LEGADOS Y DONACIONES

200 NEGOCIOS UNIPERSONALES

	RAZON SOCIAL		NO. RUC		PATRIMONIO NETO TOTAL		CUOTA / PORCION HEREDADA, LEGADA, DONADA		VALOR PORCION
201		211		221		231		241	
						SUBTOTAL		289	

300 INMUEBLES

	LOCALIDAD Y PAIS		CATASTRAL O No. PREDIO		AVALUO COMERCIAL TOTAL DEL BIEN		CUOTA / PORCION HEREDADA, LEGADA, DONADA		VALOR PORCION
301	[illegible]	311	[illegible]	321	[illegible]	331	[illegible]	341	[illegible]
302	[illegible]	312	[illegible]	322	[illegible]	332	[illegible]	342	[illegible]
303		313		323		333		343	
304		314		324		334		344	
305		315		325		335		345	
306		316		326		336		346	
307		317		327		337		347	
308		318		328		338		348	
	RESTO DE INMUEBLES				329			349	[illegible]

Si requiere de más espacio, deberá adjuntar la información en disquete conforme la indicación que se le de en la oficina regional del SRI — SUBTOTAL (suma del 341 al 349) 389

400 MUEBLES

VEHICULOS

	TIPO		PLACAS		AVALUO COMERCIAL TOTAL DEL BIEN		CUOTA / PORCION HEREDADA, LEGADA, DONADA		VALOR PORCION
401		411		421		431		441	
402		412		422		432		442	
403		413		423		433		443	
404		414		424		434		444	
405		415		425		435		445	
406		416		426		436		446	
407		417		427		437		447	
408		418		428		438		448	
	RESTO DE VEHICULOS			429				449	

Si requiere de más espacio, deberá adjuntar la información en disquete conforme la indicación que se le de en la oficina regional del SRI — SUBTOTAL (suma del 441 al 449) 489

OTROS

MENAJE DE HOGAR			461	471		481	
JOYAS			462	472		482	
SEMOVIENTES/GANADO	463	No. DE CABEZAS	463	473		483	
OBRAS DE ARTE			464	474		484	
DINERO EN EFECTIVO			465	475		485	
OTROS NO ESPECIFICADOS	466	DESCRIPCION	466	476		486	
RESTO DE MUEBLES NO ESPECIFICADOS			467			487	

Si requiere de más espacio, deberá adjuntar la información en disquete conforme la indicación que se le de en la oficina regional del SRI — SUBTOTAL (suma del 481 al 487) 488

500 ACREENCIAS FINANCIERAS Y CIVILES

	CODIGO DE ACREENCIA		NUMERO		NOMBRE DE INSTITUCION FINANCIERA O DEUDOR		VALOR TOTAL		CUOTA / PORCION HEREDADA, LEGADA, DONADA		VALOR PORCION
501		511		521		531		541		551	
502		512		522		532		542		552	
503		513		523		533		543		553	
504		514		524		534		544		554	
505		515		525		535		545		555	
506		516		526		536		546		556	
507		517		527		537		547		557	
508		518		528		538		548		558	
509		519		529		539		549		559	
	RESTO DE ACREENCIAS FINANCIERAS					540				560	

Si requiere de más espacio, deberá adjuntar la información en disquete conforme la indicación que se le de en la oficina regional del SRI — SUBTOTAL (suma del 551 al 560) 589

600 ACCIONES, PARTICIPACIONES, DERECHOS O TITULOS VALORES

CODIGO TIPO	NOMBRE DE LA SOCIEDAD O EMISOR	RUC	NO. DE ACCIONES O PARTICIPACIONES	VALOR TOTAL	CUOTA / PORCION HEREDADA, LEGADA, DONADA	VALOR PORCION

Abg. Patricio Mendoza Briones
Secretario Calificador
Notaría Décima Segunda

DECLARACIÓN DEL IMPUESTO A LA SALIDA DE DIVISAS PROVENIENTES DE HERENCIAS, LEGADOS Y DONACIONES

18 NÚMERO DEL FORMULARIO: 8095243

PERIODO TRIBUTARIO — MES: 10 — AÑO: 2014

31 SUSTITUTIVA/ORIGINAL: — 32 NÚMERO FORMULARIO QUE SUSTITUYE:

200 IDENTIFICACIÓN DE LAS PARTES

IDENTIFICACIÓN DEL CONTRIBUYENTE (HEREDERO, LEGATARIO O DONATARIO)

201 RUC: 1702057210001 — MORETA SALTOS WILSON OCTAVIO

203 CIUDAD: — 204 PARROQUIA: — 205 CALLE PRINCIPAL:

206 NÚMERO: — 207 INTERSECCIÓN: — 208 TELÉFONO:

IDENTIFICACIÓN DEL REPRESENTANTE LEGAL DEL CONTRIBUYENTE (tutor curador o apoderado)

209 RUC/CI: — 210 RAZÓN SOCIAL:

211 CIUDAD: — 212 PARROQUIA: — 213 CALLE PRINCIPAL:

214 NÚMERO: — 215 INTERSECCIÓN: — 216 TELÉFONO:

IDENTIFICACIÓN DEL CAUSANTE Y DE LA SUCESIÓN

217 RUC/CI: 1303710949 — 218 APELLIDOS Y NOMBRES: SALTOS NAVARRO HAYDEE ALSA

219 ESTADO CIVIL: — 220 No. HEREDEROS: — NOTARÍA

221 No. LEGATARIOS: — 222 TESTAMENTO: — 223 NÚMERO:

224 FECHA DE FALLECIMIENTO (dd/mm/aaaa): 14/11/2009 — 225 CANTÓN:

226 FECHA DE OTORGAMIENTO TESTAMENTO (dd/mm/aaaa):

227 RUC (SUCESIÓN INDIVISA):

228 DENOMINACIÓN (SUCESIÓN INDIVISA):

IDENTIFICACIÓN DEL DONATE Y DE LA DONACIÓN

230 RUC (D): — 231 RAZÓN SOCIAL:

232 CIUDAD: — 233 PARROQUIA: — 234 CALLE PRINCIPAL:

235 NÚMERO: — 236 INTERSECCIÓN: — 237 TELÉFONO:

238 ESTADO CIVIL: — 239 No. DONATARIOS: — NOTARÍA

240 No. DONANTES: — 241 NÚMERO:

242 FECHA DE ESCRITURA: — 243 CANTÓN:

243 CÓDIGO TIPO DE ACTO:

Abg. Patricia Mendoza Briones
Notaría Pública Segunda
Manta - Ecuador

DOY FE: Que las precedentes reproducciones que constan en 01 fojas útiles, anversos, reversos son iguales a sus originales. Manta 17 NOV 2014

Abg. Patricia Mendoza Briones
Notaría Pública Segunda
Manta - Ecuador

17 NOV 2014

https://declaraciones.sri.gob.ec/rec-declaraciones-internet/consultas/reporte/declaracion/pdf?num=98300477

300 INGRESOS Y EGRESOS

DESCRIPCIÓN	NÚMERO		PATRIMONIO NETO		VALOR DE LA PORCIÓN	
NEGOCIOS UNIPERSONALES	311		321	0	331	0
			AVALÚO COMERCIAL TOTAL			
BIENES INMUEBLES	312	3	322	54,950	332	5,390
VEHÍCULOS	313		323	0	333	0
MENAJE DE HOGAR, OBRAS DE ARTE Y JOYAS			324	0	334	0
DINERO EN EFECTIVO			325	0	335	0
ACREENCIAS FINANCIERAS Y CVBLES	314		326	0	336	0
ACCIONES, PARTICIPACIONES, DERECHOS Y TÍTULOS VALORES	315		327	0	337	0
OTROS NO ESPECIFICADOS	316		328	0	338	0
			399 SUBTOTAL SUMAR 331 AL 338			5,390

400 DEDUCIBLE (SOLO PARA HERENCIAS)

TIPO		TOTAL PAGADO O GASTO		MONTO ASUMIDO
GASTOS ULTIMA ENFERMEDAD NO CUBIERTOS POR SEGUROS	411	0	421	0
GASTOS FUNERALES NO CUBIERTOS POR SEGUROS	412	0	422	0
TRIBUTOS PENDIENTES DE PAGO DEL CAUSANTE CUBIERTO POR HEREDEROS	413	0	423	0
DEUDAS HEREDITARIAS Y GASTOS DE SUCESIÓN	414	0	424	0
DERECHOS DE ALBACEA	415	0	425	0
401 RUC DEL ALBACEA		499 SUBTOTAL SUMAR 421 AL 425		0

DEDUCIBLES (SOLO PARA DONACIONES)

497 DEDUCCIÓN POR DERECHO DE USUFRUCTO (332*60%)	0
498 DEDUCCIÓN POR NUDA PROPIEDAD (332*40%)	0

800 CALCULO DE IMPUESTO

801 CUOTA O PORCIÓN LIQUIDADA 399 - 499 - 497 - 498	5,390
802 DEDUCCIÓN LEGAL (VER TABLA)	54,570
803 BASE IMPONIBLE 801 - 802	0
899 IMPUESTO A LA RENTA CAUSADO 803 * %	0

900 VALORES A PAGAR Y FORMA DE PAGO

901 PAGO PREVIO	0
902 IMPUESTO A PAGAR 899 - 901	0
903 INTERÉS POR MORA	0
904 MULTAS	0
999 TOTAL PAGADO 902+903+904	0
905 MEDIANTE CHEQUE, DEBITO BANCARIO, EFECTIVO U OTRAS FORMAS DE PAGO	0
907 MEDIANTES NOTAS DE CRÉDITO	0

Abg. Patricia Mendoza Briones
Notaría Pública Segunda
Manta - Ecuador

La presente información reposa en la base de datos del SRI, conforme la declaración realizada por el contribuyente

Número Serial: 3709986515958

Fecha Resolución: [illegible]/2014

DOY FE: Que las precedentes reproducciones que constan en ...01..... fojas útiles, anversos, reversos son iguales a sus originales. Manta, [illegible] 2014

Ab. Patricia Mendoza Briones
Notaría Pública Segunda
Manta - Ecuador

Ab. Patricia Mendoza Briones
Notaría Pública Segunda
Manta - Ecuador

SRigoó

SERVICIO DE RENTAS INTERNAS
COMPROBANTE ELECTRONICO PARA PAGO

Identificación de pago	Declaración sin valor a pagar
Número de identificación	1302037211001
CEP#(Número de Serie)	870998515956
Código Impuesto	1088
Impuesto	Renta sobre herencias, legados y donaciones
Tipo de Formulario	108

RESUMEN DE DATOS

Razón Social	MOREIRA SALTOS WILSON OCTAVIO
Periodo Fiscal	5/2010
Fecha de Declaración	13/11/2014
Hora de Declaración	04:36:57 PM
Fecha de Vencimiento	01/06/2010
Fecha Máxima de Pago	13/11/2014

VALORES A PAGAR

Total Impuesto a Pagar	$ 0.00
Intereses por mora	$ 0.00
Multa	$ 0.00
Total	$ 0.00

FORMAS DE PAGO

Débito Bancario, Efectivo, Cheque	$ 0.00
Compensaciones	$ 0.00
Notas de Crédito Cartulares	$ 0.00
Notas de Crédito Desmaterializadas	$ 0.00

Abg. Patricia Mendoza Briones
Notaria Pública Segunda
Manta - Ecuador

ANEXO – DECLARACIÓN DEL IMPUESTO A LA RENTA SOBRE

CAPITALES PROVENIENTES DE HERENCIAS, LEGADOS Y DONACIONES

IMPORTANTE: LEA LAS INSTRUCCIONES AL REVERSO

No. 0203378

ANEXO FORM 102

NOTARIA PRIMERA DEL CANTON NAPO

INGRESOS PROVENIENTES DE HERENCIAS, LEGADOS Y DONACIONES

100 INMOBILIARIOS URBANOS

CLAVE CATASTRAL		VALOR PATRIMONIO NETO (101)	CUOTA / PORCION HEREDADA LEGADA DONADA	VALOR PORCION
101	102	121	122	123
			124	125

200 RURALES

UBICACIÓN / ZONA	CLAVE CATASTRAL O No. PREDIO	AVALUO COMERCIAL TOTAL DEL BIEN	CUOTA / PORCION HEREDADA LEGADA DONADA	VALOR PORCION
201	202	221	222	223
202	203	222	223	224
203	204	223	224	225
204	205	224	225	226
205	206	225	226	227
206	207	226	227	228
207	208	227	228	229
208	209	228	229	230
	RESTO DE INMUEBLES	229		249
Si requiere de más espacio, deberá adjuntar la información en disquete conforme la solicitada que se le da en la oficina regional de SR			SUBTOTAL (suma de 221 a 249)	259

300 MUEBLES

VEHICULOS

TIPO	PLACAS	AVALUO COMERCIAL TOTAL DEL BIEN	CUOTA / PORCION HEREDADA LEGADA DONADA	VALOR PORCION
301	302	321	322	323
302	303	322	323	324
303	304	323	324	325
304	305	324	325	326
305	306	325	326	327
306	307	326	327	328
307	308	327	328	329
308	309	328	329	330
	RESTO DE VEHICULOS	329		349
Si requiere de más espacio, deberá adjuntar la información en disquete conforme la solicitada que se le da en la oficina regional de SR			SUBTOTAL (suma de 321 a 349)	359

OTROS

MENAJE DE HOGAR	401	421	441
JOYAS	402	422	442
SEMOVIENTES/GANADO	403	423	443
OBRAS DE ARTE	404	424	444
DINERO EN EFECTIVO	405	425	445
OTROS NO ESPECIFICADOS	406 DESCRIPCIÓN	426	446
RESTO DE MUEBLES NO ESPECIFICADOS		427	447
Si requiere de más espacio, deberá adjuntar la información en disquete conforme la solicitada que se le da en la oficina regional de SR			SUBTOTAL (suma de 401 a 447) 499

500 ACREENCIAS FINANCIERAS Y CIVILES

CODIGO DE ACREENCIA	NUMERO	NOMBRE DE INSTITUCION FINANCIERA O DEUDOR	VALOR TOTAL	CUOTA / PORCION HEREDADA LEGADA DONADA	VALOR PORCION
501	502	503	521	522	523
502	503	504	522	523	524
503	504	505	523	524	525
504	505	506	524	525	526
505	506	507	525	526	527
506	507	508	526	527	528
507	508	509	527	528	529
508	509	510	528	529	530
509	510	511	529	530	531
	RESTO DE ACREENCIAS FINANCIERAS		540		549
Si requiere de más espacio, deberá adjuntar la información en disquete conforme la solicitada que se le da en la oficina regional de SR				SUBTOTAL (suma de 521 a 549)	559

600 ACCIONES, PARTICIPACIONES, DERECHOS O TITULOS VALORES

CODIGO TIPO	NOMBRE DE LA SOCIEDAD O EMISOR	RUC	No. DE ACCIONES O PARTICIPACIONES	VALOR TOTAL	CUOTA / PORCION HEREDADA LEGADA DONADA	VALOR PORCION
601	602	603	604	621	622	623

ASISTENCIA AL CONTRIBUYENTE – SRI – ZONAL 4 – Servicio de Rentas Internas

DOY FE: Que las precedentes reproducciones que constan en 02 fojas útiles, anversos y reversos son iguales a sus originales. Napo, 01 DIC 2017

Abg. Patricia Mendoza Briones
Notaria Pública Segunda
Napo

612		622		632		642		652		662	
613		623		633		643		653		663	
614		624		634		644		654		664	
615		625		635		645		655		665	
616		626		636		646		656		666	
617		627		637		647		657		667	
	RESTO DE ACCIONES, PARTICIPACIONES, DERECHOS O TITULOS VALORES			638		648				668	

Si requiere de mas espacio, deberá adjuntar la información en disquete conforme la indicación que se le da en la oficina regional del SRI — SUBTOTAL (suma de 611 a 668) — 698

TOTAL BIENES

MONTO TOTAL DE PORCION RECIBIDA POR HERENCIAS, LEGADOS O DONACIONES 299+399+499+599+699 — 799

DEDUCIBLES (SOLO PARA HERENCIAS)

700 GASTOS DE ULTIMA ENFERMEDAD Y FUNERALES

GASTOS DE ULTIMA ENFERMEDAD

	RAZON SOCIAL DEL EMISOR DE LA FACTURA		NO. RUC		NO. FACTURA		MONTO TOTAL PAGADO		CUOTA / PORCION ASUMIDA		VALOR PORCION ASUMIDA	
701		711		721		731		741		751	
702		712		722		732		742		752	
703		713		723		733		743		753	
704		714		724		734		744		754	
705		715		725		735		745		755	
706		716		726		736		746		756	
707		717		727		737		747		757	
708		718		728		738		748		758	
	RESTO DE GASTOS									759	

Si requiere de mas espacio, deberá adjuntar la información en disquete conforme la indicación que se le da en la oficina regional del SRI — SUBTOTAL (suma del 701 al 759) — 799

800 GASTOS DE FUNERALES

	RAZON SOCIAL DEL EMISOR DE LA FACTURA		NO. RUC		NO. FACTURA		MONTO TOTAL PAGADO		CUOTA / PORCION ASUMIDA		VALOR PORCION ASUMIDA	
801		811		821		831		841		851	
802		812		822		832		842		852	
803		813		823		833		843		853	
804		814		824		834		844		854	
805		815		825		835		845		855	
806		816		826		836		846		856	
807		817		827		837		847		857	
808		818		828		838		848		858	
	RESTO DE GASTOS									859	

Si requiere de mas espacio, deberá adjuntar la información en disquete conforme la indicación que se le da en la oficina regional del SRI — SUBTOTAL (suma del 801 al 859) — 899

SUBTOTAL 799+899 — 999

900 TRIBUTOS PENDIENTES DE PAGO DEL CAUSANTE

	CODIGO DE TRIBUTO		PERIODO FISCAL AÑO		MES		MONTO TOTAL PAGADO		CUOTA / PORCION ASUMIDA		VALOR PORCION ASUMIDA	
901		911		921			931		941		951	
902		912		922			932		942		952	
903		913		923			933		943		953	
904		914		924			934		944		954	
	RESTO DE TRIBUTOS										955	

Si requiere de mas espacio, deberá adjuntar la información en disquete conforme la indicación que se le da en la oficina regional del SRI — SUBTOTAL (suma del 901 al 955) — 994

DEUDAS HEREDITARIAS

	CODIGO TIPO DE DEUDA		NOMBRE DEL ACREEDOR		MONTO TOTAL PAGADO		CUOTA / PORCION ASUMIDA		VALOR PORCIÓN ASUMIDA	
906		916			926		936		946	
907		917			927		937		947	
908		918			928		938		948	
	RESTO DE GASTOS				929				949	

Si requiere de más espacio, deberá adjuntar la información en disquete conforme la indicación que se le da en la oficina regional del SRI — SUBTOTAL (suma del 906 al 949) — 999

SUBTOTAL 994+999 — 998

TOTAL DEDUCIBLES

MONTO TOTAL DEDUCIBLE DE LA PORCIÓN ASUMIDA DE HERENCIAS 899+998 — 997

MONTO TOTAL DEDUCIBLE DE LA PORCIÓN ASUMIDA DE DONACIONES — 998

CUOTA O PORCION LIQUIDA 699 - 997-998 — 999 — 5.320,00

Declaro que los datos contenidos en esta declaración son verdaderos, por lo que asumo la responsabilidad correspondiente (Art. 101 de la L.R.T.I.)

FIRMA CONTRIBUYENTE / REPRESENTANTE LEGAL

NOMBRE: [illegible] C.I. No. [illegible]

Certifico en debida forma, que el contribuyente ha entregado la información recuenca en este Anexo; sin perjuicio de las acciones tributarias consecuentes por la posible determinación de la existencia de más bienes pertenecientes al presente acervo patrimonial, que se tomará como OCULTAMIENTO DE ACERVO.

Fecha 25 NOV 2014

ANALISTA DE SUCESIONES - SRI

Firma del servidor responsable

Sello

ASISTENCIA AL CONTRIBUYENTE — SRI — ZONAL 4 — Servicio de Rentas Internas

SERVICIO DE RENTAS INTERNAS
COMPROBANTE ELECTRONICO PARA PAGO

Identificación de cago	Declaración [illegible]
Número de Identificación	[illegible]
CEP#(Número de Serie)	[illegible]
Código Impuesto	1098
Impuesto	Renta sobre herencias, legados y donaciones
Tipo de Formulario	109

RESUMEN DE DATOS	
Razón Social	VOREIRA SALTOS PIEDAD ASTROMELA
Periodo Fiscal	5.2010
Fecha de Declaración	17/11/2014
Hora de Declaración	11:52:47 AM
Fecha de Vencimiento	31/06/2010
Fecha Máxima de Pago	17/11/2014

VALORES A PAGAR	
Total Impuesto a Pagar	$ 0.00
Intereses por mora	$ 0.00
Multa	$ 0.00
Total	$ 0.00

FORMAS DE PAGO	
Débito Bancario, Efectivo, Cheque	$ 0.00
Compensaciones	$ 0.00
Notas de Crédito Cartulares	$ 0.00
Notas de Crédito Desmaterializadas	$ 0.00

Abg. Patricia Mendoza Briones
Notaría Pública Segunda
Manta - Ecuador

DOY FE: Que el documento que antecede en número de 01 fojas es compulsa de la copia que se me, fue presentado para su constatación
Manta 11 DIC 2014

Abg. Patricia Mendoza Briones
Notaría Pública Segunda
Manta - Ecuador

[illegible]

[illegible]

[illegible]

[illegible]

200 INMUEBLES

CLASIFICACION	NO. MES	AVALUO COMERCIAL TOTAL	CUOTA PORCION HEREDADA LEGADA DONADA	VALOR PORCION
[illegible]	[illegible]	201	211	221
			SUBTOTAL	231

300 AGRICOLAS

LOCAL CATASTRAL	NO. CATASTRAL	AVALUO COMERCIAL TOTAL DEL BIEN	CUOTA PORCION HEREDADA LEGADA DONADA	VALOR PORCION
[illegible]	[illegible]	301	311	321
[illegible]	[illegible]	302	312	322
[illegible]	[illegible]	303	313	323
[illegible]	[illegible]	304	314	324
[illegible]	[illegible]	305	315	325
[illegible]	[illegible]	306	316	326
[illegible]	[illegible]	307	317	327
[illegible]	[illegible]	308	318	328
RESTO DE INMUEBLES		309		319
Si requiere de más espacio, deberá adjuntar información en adjunto conforme a indicación que se da en la página siguiente del SRI		SUBTOTAL (suma de 301 a 309)		329

400 MUEBLES

VEHICULOS

TIPO	PLACAS	AVALUO COMERCIAL TOTAL DEL BIEN	CUOTA PORCION HEREDADA LEGADA DONADA	VALOR PORCION
[illegible]	[illegible]	401	411	421
[illegible]	[illegible]	402	412	422
[illegible]	[illegible]	403	413	423
[illegible]	[illegible]	404	414	424
[illegible]	[illegible]	405	415	425
[illegible]	[illegible]	406	416	426
[illegible]	[illegible]	407	417	427
[illegible]	[illegible]	408	418	428
RESTO DE VEHICULOS		409		429
Si requiere de más espacio, deberá adjuntar información en adjunto conforme a indicación que se da en la página siguiente del SRI		SUBTOTAL (suma de 401 a 409)		439

OTROS

MENAJE DE HOGAR		441	451	461
JOYAS		442	452	462
SEMOVIENTES/GANADO	443	453	463	
OBRAS DE ARTE		444	454	464
DINERO EN EFECTIVO		445	455	465
OTROS NO ESPECIFICADOS	446	456	466	
RESTO DE BIENES NO ESPECIFICADOS		467		477
Si requiere de más espacio, deberá adjuntar información en adjunto conforme a indicación que se da en la página siguiente del SRI		SUBTOTAL (suma de 441 a 447)		479

500 ACREENCIAS FINANCIERAS Y CIVILES

CODIGO DE ACREENCIA	NUMERO	NOMBRE DE INSTITUCION FINANCIERA O DEUDOR	VALOR TOTAL	CUOTA PORCION HEREDADA LEGADA DONADA	VALOR PORCION
501	511	521	531	541	551
502	512	522	532	542	552
503	513	523	533	543	553
504	514	524	534	544	554
505	515	525	535	545	555
506	516	526	536	546	556
507	517	527	537	547	557
508	518	528	538	548	558
509	519	529	539	549	559
TOTAL DE ACREENCIAS FINANCIERAS				SUBTOTAL (suma de 551 a 559)	569
Si requiere de más espacio, deberá adjuntar información en adjunto conforme a indicación que se da en la página siguiente del SRI					

600 ACCIONES, PARTICIPACIONES, DERECHOS O TITULOS VALORES

CODIGO TIPO	NOMBRE DE LA SOCIEDAD O EMISOR	NO. DE ACCIONES O PARTICIPACIONES	VALOR TOTAL	CUOTA PORCION HEREDADA LEGADA DONADA	VALOR PORCION
601	611	621	631	641	651

DOY FE: Que los precedentes reproducciones que constan en 01 fojas útiles, anversos, reversos son iguales a sus originales. Manta, 01 DIC 2016

Abg. Patricia Mendoza Briones
Notaria Pública Segunda
Manta - Ecuador

ASISTENCIA AL CONTRIBUYENTE
SRI
ZONAL 4
Servicio de Rentas Internas

602		612		622		632		642		652		662	
603		613		623		633		643		653		663	
604		614		624		634		644		654		664	
605		615		625		635		645		655		665	
606		616		626		636		646		656		666	
607		617		627		637		647		657		667	
	RESTO DE ACCIONES, PARTICIPACIONES, DERECHOS O TITULOS VALORES					636		646				668	

Si requiere de más espacio, deberá adjuntar la información en disquete conforme la indicación que se le de en la oficina regional del SRI | SUBTOTAL (suma del 601 al 668) | 699

TOTAL BIENES

MONTO TOTAL DE PORCION RECIBIDA POR HERENCIAS, LEGADOS O DONACIONES 293+399+499+599+699 | 799

DEDUCIBLES (SOLO PARA HERENCIAS)

700 GASTOS DE ULTIMA ENFERMEDAD Y FUNERALES

GASTOS DE ULTIMA ENFERMEDAD

	RAZON SOCIAL DEL EMISOR DE LA FACTURA		NO. RUC		NO. FACTURA		MONTO TOTAL PAGADO		CUOTA / PORCION ASUMIDA		VALOR PORCION ASUMIDA	
701		711		721		731		741		751		
702		712		722		732		742		752		
703		713		723		733		743		753		
704		714		724		734		744		754		
705		715		725		735		745		755		
706		716		726		736		746		756		
707		717		727		737		747		757		
708		718		728		738		748		758		
	RESTO DE GASTOS									759		

Si requiere de más espacio, deberá adjuntar la información en disquete conforme la indicación que se le de en la oficina regional del SRI | SUBTOTAL (suma del 701 al 759) | 799

800 GASTOS DE FUNERALES

	RAZON SOCIAL DEL EMISOR DE LA FACTURA		NO. RUC		NO. FACTURA		MONTO TOTAL PAGADO		CUOTA / PORCION ASUMIDA		VALOR PORCION ASUMIDA	
801		811		821		831		841		851		
802		812		822		832		842		852		
803		813		823		833		843		853		
804		814		824		834		844		854		
805		815		825		835		845		855		
806		816		826		836		846		856		
807		817		827		837		847		857		
808		818		828		838		848		858		
	RESTO DE GASTOS									859		

Si requiere de más espacio, deberá adjuntar la información en disquete conforme a indicación que se le de en la oficina regional del SRI | SUBTOTAL (suma del 801 al 859) | 899

SUBTOTAL 799+899 | 999

900 TRIBUTOS PENDIENTES DE PAGO DEL CAUSANTE

	CODIGO DE TRIBUTO	PERIODO FISCAL AÑO		MES		MONTO TOTAL PAGADO		CUOTA / PORCION ASUMIDA		VALOR PORCION ASUMIDA	
901		911		921		931		941		951	
902		912		922		932		942		952	
903		913		923		933		943		953	
904		914		924		934		944		954	
	RESTO DE TRIBUTOS					935				955	

Si requiere de más espacio, deberá adjuntar la información en disquete conforme la indicación que se le de en la oficina regional del SRI | SUBTOTAL (suma del 901 al 955) | 994

DEUDAS HEREDITARIAS

	CODIGO TIPO DE DEUDA		NOMBRE DEL ACREEDOR		MONTO TOTAL PAGADO		CUOTA / PORCION ASUMIDA		VALOR PORCION ASUMIDA	
906		916		926		936		946		
907		917		927		937		947		
908		918		928		938		948		
	RESTO DE GASTOS				929				949	

Si requiere de más espacio, deberá adjuntar la información en disquete conforme la indicación que se le de en la oficina regional del SRI | SUBTOTAL (suma del 906 al 949) | 995

SUBTOTAL 994+995 | 996

TOTAL DEDUCIBLES

MONTO TOTAL DEDUCIBLE DE LA PORCION ASUMIDA DE HERENCIAS 899+996 | 997

MONTO TOTAL DEDUCIBLE DE LA PORCIÓN ASUMIDA DE DONACIONES | 998

CUOTA O PORCION LIQUIDA 699 - 997-998 | 999 | $ 3 70 . 00

Declaro que los datos contenidos en esta declaración son verdaderos, por lo que asumo la responsabilidad correspondiente (Art. 101 de la L.R.T.I.)

Certifico en debida forma, que el contribuyente ha entregado la información requerida en este Anexo, sin perjuicio de las acciones tributarias consecuentes por la posible determinación de la existencia de mas bienes pertenecientes al presente acervo patrimonial que se tomará como OCULTAMIENTO DE ACERVO.

Fecha 25 NOV 2014

FIRMA CONTRIBUYENTE / REPRESENTANTE LEGAL

NOMBRE: [illegible] C.I. No. 1200162679

ANALISTA DE SUCESIONES - SRI

Firma del Servidor Responsable

ASISTENCIA AL CONTRIBUYENTE SRI ZONAL 4 Servicio de Rentas Internas

Notaría Pública Décima Segunda

DECLARACIÓN DEL IMPUESTO A LA RENTA SOBRE INGRESOS PROVENIENTES DE HERENCIAS LEGADOS Y DONACIONES

FORMULARIO 108

100 INFORMACIÓN DEL FORMULARIO

99 NÚMERO DEL FORMULARIO: 9108737

PERIODO TRIBUTARIO — 101 MES: 01 — 102 AÑO: 2010

103 SUSTITUTIVA/ORIGINAL: O — 104 NÚMERO FORMULARIO QUE RECTIFICA:

200 IDENTIFICACIÓN DE LAS PARTES

IDENTIFICACIÓN DEL CONTRIBUYENTE (HEREDERO, LEGATARIO O DONATARIO)

201 RUC: 1320198979001 — MOREIRA SALTOS PEDAD ASTROMERIA

203 CIUDAD: MANTA — 204 PARROQUIA: MANTA — 205 CALLE PRINCIPAL: BARRIO ENSENADITA

206 NÚMERO: S/N — 207 INTERSECCIÓN: S/N — 209 TELEFONO: 2626520

IDENTIFICACIÓN DEL REPRESENTANTE LEGAL DEL CONTRIBUYENTE (tutor curador o apoderado)

209 RUC (A): — 210 RAZON SOCIAL:

211 CIUDAD: — 212 PARROQUIA: — 213 CALLE PRINCIPAL:

214 NÚMERO: — 215 INTERSECCION: — 216 TELEFONO:

IDENTIFICACIÓN DEL CAUSANTE Y DE LA SUCESIÓN

217 RUC (C): 1320370040 — 218 APELLIDOS Y NOMBRES: SALTOS NAVARRO HAYDEE ALDA

219 ESTADO CIVIL: V — 220 No. HEREDEROS: 3 — NOTARIA:

221 No. LEGATARIOS: — 222 TESTAMENTO: 2 — 223 NÚMERO:

224 FECHA DE FALLECIMIENTO (dd/mm/aaaa): 14/11/2009 — 226 CANTÓN:

225 FECHA DE OTORGAMIENTO TESTAMENTO (dd/mm/aaaa):

227 RUC (SUCESION INDIVISA):

228 DENOMINACIÓN (SUCESION INDIVISA):

DOY FE: Que el documento que antecede en numero de 01 fojas es copia de la copia que se me fue presentada para su constatación. Manta, 01 DIC. 2014

Abg. Patricia Mendoza Briones
Notaria Pública Segunda
Manta - Ecuador

IDENTIFICACIÓN DEL DONATE Y DE LA DONACIÓN

230 RUC (D): — 231 RAZÓN SOCIAL:

232 CIUDAD: — 233 PARROQUIA: — 234 CALLE PRINCIPAL:

235 NÚMERO: — 236 INTERSECCIÓN: — 237 TELEFONO:

238 ESTADO CIVIL: — 239 No. DONATARIOS: — NOTARIA:

240 No. DONANTES: — 241 NÚMERO:

242 FECHA DE ESCRITURA: — 244 CANTÓN:

243 CÓDIGO TIPO DE ACTO:

SRI ZONAL 4 — ASISTENCIA AL CONTRIBUYENTE — Servicios de Rentas Internas

300 INGRESOS Y EGRESOS

DESCRIPCIÓN — NÚMERO — PATRIMONIO NETO — VALOR DE LA PORCIÓN

NEGOCIOS UNIPERSONALES	311		321	0	331	0

AVALÚO COMERCIAL TOTAL

BIENES INMUEBLES	312	2	322	54,550	332	5,380
VEHICULOS	313		323	0	333	0
MENAJE DE HOGAR, OBRAS DE ARTE Y JOYAS			324	0	334	0
DINERO EN EFECTIVO			325	0	335	0
ACREENCIAS FINANCIERAS Y OMLES	314		326	0	336	0
ACCIONES, PARTICIPACIONES, DERECHOS Y TITULOS VALORES	315		327	0	337	0
OTROS NO ESPECIFICADOS	316		328	0	338	0

399 SUBTOTAL SUMAR 331 AL 338 5,380

400 DEDUCIBLE (SOLO PARA HERENCIAS)

TIPO	TOTAL PAGADO O GASTO		MONTO ASUMIDO	
GASTOS ULTIMA ENFERMEDAD NO CUBIERTOS POR SEGUROS	411	0	421	0
GASTOS FUNERALES NO CUBIERTOS POR SEGUROS	412	0	422	0
TRIBUTOS PENDIENTES DE PAGO DEL CAUSANTE CUBIERTO POR HEREDEROS	413	0	423	0
DEUDAS HEREDITARIAS Y GASTOS DE SUCESIÓN	414	0	424	0
DERECHOS DE ALBACEA	415	0	425	0

401 RUC DEL ALBACEA

499 SUBTOTAL SUMAR 421 AL 425 0

DEDUCIBLES (SOLO PARA DONACIONES)

497 DEDUCCIÓN POR DERECHO DE USUFRUCTO (332*60%)	0
498 DEDUCCIÓN POR NUDA PROPIEDAD (332*40%)	0

800 CALCULO DE IMPUESTO

801 CUOTA O PORCIÓN LIQUIDADA 399 - 499 - 497 - 498	5,380
802 DEDUCCIÓN LEGAL (VER TABLA)	54,570
803 BASE IMPONIBLE 801 - 802	0
899 IMPUESTO A LA RENTA CAUSADO 803 * %	0

900 VALORES A PAGAR Y FORMA DE PAGO

901 PAGO PREVIO	0
902 IMPUESTO A PAGAR 899 - 901	0
903 INTERÉS POR MORA	0
904 MULTAS	0
999 TOTAL PAGADO 902+903+904	0
905 MEDIANTE CHEQUE, DEBITO BANCARIO, EFECTIVO U OTRAS FORMAS DE PAGO	0
907 MEDIANTES NOTAS DE CRÉDITO	0

DETALLE DE NOTAS DE CRÉDITO

908 NOTAS DE CRÉDITO: No.		910 No.		912 No.		914 No.	
909 NOTAS DE CRÉDITO: VALOR	0	911 USD	0	913 USD	0	915 USD	0

Abg. Patricia Mendoza Briones
Notaria Pública Segunda
Manta - Ecuador

La presente información reposa en la base de datos del SRI, conforme a declaración realizada por el contribuyente

Número Serial: [illegible]

Fecha Reconocimiento: [illegible]

DOY FE: Que el documento que antecede en número de ..... fojas es compulsa de la copia que se me, fue presentada para su constatación

Manta, 01 DIC 2014

Abg. Patricia Mendoza Briones
Notaría Pública Segunda
Manta - Ecuador

ASISTENCIA AL CONTRIBUYENTE
SRI
ZONAL 4
Servicio de Rentas Internas

ANEXO A DECLARACION DEL IMPUESTO A LA RENTA SOBRE

INGRESOS PROVENIENTES DE HERENCIAS, LEGADOS Y DONACIONES

ANEXO TOTAL ... INMUEBLES URBANOS Y RURALES INTERNACIONALES AL EXTERIOR

DECLARACION 1994

[illegible]

INGRESOS PROVENIENTES DE HERENCIAS, LEGADOS Y DONACIONES

200 INGRESOS INTERNACIONALES

CANON TOTAL		PATRIMONIO BRUTO TOTAL	CUOTA PORCION HEREDADA, LEGADA, DONADA	VALOR PORCION
301	311	321	331	341
			TOTAL	351

300 INMUEBLES

TOTAL DEL PAIS	AVALUO CATASTRAL DEL PREDIO	AVALUO COMERCIAL TOTAL DEL BIEN	CUOTA PORCION HEREDADA, LEGADA, DONADA	VALOR PORCION
301	311	321	331	341
302	312	322	332	342
303	313	323	333	343
304	314	324	334	344
305	315	325	335	345
306	316	326	336	346
307	317	327	337	347
308	318	328	338	348
RESTO DE INMUEBLES		329		349
Si requiere de más espacio, deberá adjuntar la información en disquete conforme la indicación que se le da en la oficina regional del SRI			SUBTOTAL (suma de líneas 341 a 349)	350

400 MUEBLES

VEHICULOS

TIPO	PLACAS	AVALUO COMERCIAL TOTAL DEL BIEN	CUOTA PORCION HEREDADA, LEGADA, DONADA	VALOR PORCION
401	411	421	431	441
402	412	422	432	442
403	413	423	433	443
404	414	424	434	444
405	415	425	435	445
406	416	426	436	446
407	417	427	437	447
408	418	428	438	448
RESTO DE VEHICULOS		429		449
Si requiere de más espacio, deberá adjuntar la información en disquete conforme la indicación que se le da en la oficina regional del SRI			SUBTOTAL (suma de líneas 441 a 449)	450

OTROS					
MENAJE DE HOGAR		451	461	471	
JOYAS		452	462	472	
SEMOVIENTES/GANADO	452 NO DE CABEZAS	453	463	473	
OBRAS DE ARTE		454	464	474	
DINERO EN EFECTIVO		455	465	475	
OTROS NO ESPECIFICADOS	456 DESCRIPCION	456	466	476	
RESTO DE MUEBLES NO ESPECIFICADOS		457		477	
Si requiere de más espacio, deberá adjuntar la información en disquete conforme la indicación que se le da en la oficina regional del SRI			SUBTOTAL (suma de líneas 461 a 477)	480

Firma del Sujeto Responsable

500 ACREENCIAS FINANCIERAS Y CIVILES

CODIGO DE ACREENCIA	NUMERO	NOMBRE DE INSTITUCION FINANCIERA O DEUDOR	VALOR TOTAL	CUOTA PORCION HEREDADA, LEGADA, DONADA	VALOR PORCION
501	511	521	531	541	551
502	512	522	532	542	552
503	513	523	533	543	553
504	514	524	534	544	554
505	515	525	535	545	555
506	516	526	536	546	556
507	517	527	537	547	557
508	518	528	538	548	558
509	519	529	539	549	559
RESTO DE ACREENCIAS NO INDICADAS					560
Si requiere de más espacio, deberá adjuntar la información en disquete conforme la indicación que se le da en la oficina regional del SRI				SUBTOTAL (suma de líneas 551 a 559)	570

DOY FE: Que los precedentes reproducciones que constan en ..... fojas útiles, anversos, reversos son iguales a sus originales. Manta, 07 DIC. 2014.

Abg. Patricia Mendoza Briones
Notaría Pública Segunda
Manta - Ecuador

600 ACCIONES, PARTICIPACIONES, DERECHOS O TITULOS VALORES

CODIGO TIPO	NOMBRE DE LA SOCIEDAD O EMISOR	RUC	NO DE ACCIONES O PARTICIPACIONES	VALOR TOTAL	CUOTA PORCION HEREDADA, LEGADA, DONADA	VALOR PORCION
601	611	621	631	641	651	661

602		612		622		632		642		652		662	
603		613		623		633		643		653		663	
604		614		624		634		644		654		664	
605		615		625		635		645		655		665	
606		616		626		636		646		656		666	
607		617		627		637		647		657		667	
RESTO DE ACCIONES, PARTICIPACIONES, DERECHOS O TITULOS VALORES						638		648				668	
Si requiere de mas espacio, deberá adjuntar la información en disquete conforme la indicación que se le de en la oficina regional del SRI										SUBTOTAL (suma del 601 al 668)		698	

TOTAL BIENES

MONTO TOTAL DE PORCION RECIBIDA POR HERENCIAS, LEGADOS O DONACIONES 299+399+499+599+699	699

DEDUCIBLES (SOLO PARA HERENCIAS)

700 GASTOS DE ULTIMA ENFERMEDAD Y FUNERALES

GASTOS DE ULTIMA ENFERMEDAD

RAZON SOCIAL DEL EMISOR DE LA FACTURA		NO. RUC		NO. FACTURA		MONTO TOTAL PAGADO		CUOTA / PORCION ASUMIDA		VALOR PORCION ASUMIDA	
701		711		721		731		741		751	
702		712		722		732		742		752	
703		713		723		733		743		753	
704		714		724		734		744		754	
705		715		725		735		745		755	
706		716		726		736		746		756	
707		717		727		737		747		757	
708		718		728		738		748		758	
RESTO DE GASTOS										759	
Si requiere de mas espacio, deberá adjuntar la información en disquete conforme la indicación que se le de en la oficina regional del SRI								SUBTOTAL (suma del 731 al 759)		799	

800 GASTOS DE FUNERALES

RAZON SOCIAL DEL EMISOR DE LA FACTURA		NO. RUC		NO. FACTURA		MONTO TOTAL PAGADO		CUOTA / PORCION ASUMIDA		VALOR PORCION ASUMIDA	
801		811		821		831		841		851	
802		812		822		832		842		852	
803		813		823		833		843		853	
804		814		824		834		844		854	
805		815		825		835		845		855	
806		816		826		836		846		856	
807		817		827		837		847		857	
808		818		828		838		848		858	
RESTO DE GASTOS										859	
Si requiere de mas espacio, deberá adjuntar la información en disquete conforme la indicación que se le de en la oficina regional del SRI								SUBTOTAL (suma del 851 al 859)		899	
								SUBTOTAL 799 + 899		899	

900 TRIBUTOS PENDIENTES DE PAGO DEL CAUSANTE

CODIGO DE TRIBUTO		PERIODO FISCAL AÑO		MES		MONTO TOTAL PAGADO		CUOTA / PORCION ASUMIDA		VALOR PORCION ASUMIDA	
901		911		921		931		941		951	
902		912		922		932		942		952	
903		913		923		933		943		953	
904		914		924		934		944		954	
RESTO DE TRIBUTOS						935				955	
Si requiere de mas espacio, deberá adjuntar la información en disquete conforme la indicación que se le de en la oficina regional del SRI								SUBTOTAL (suma del 951 al 955)		994	

DEUDAS HEREDITARIAS

CODIGO TIPO DE DEUDA		NOMBRE DEL ACREEDOR		MONTO TOTAL PAGADO		CUOTA / PORCION ASUMIDA		VALOR PORCION ASUMIDA	
906		916		926		936		946	
907		917		927		937		947	
908		918		928		938		948	
RESTO DE GASTOS				929				949	
Si requiere de mas espacio, deberá adjuntar la información en disquete conforme la indicación que se le de en la oficina regional del SRI						SUBTOTAL (suma del 946 al 949)		995	
						SUBTOTAL 994+995		996	

TOTAL DEDUCIBLES

MONTO TOTAL DEDUCIBLE DE LA PORCIÓN ASUMIDA DE HERENCIAS 899+996	997
MONTO TOTAL DEDUCIBLE DE LA PORCIÓN ASUMIDA DE DONACIONES	998
CUOTA O PORCION LIQUIDA 699 - 997-998	999

Declaro que los datos contenidos en esta declaración son verdaderos, por lo que asumo la responsabilidad correspondiente (Art. 101 de la L.R.T.I.)

FIRMA CONTRIBUYENTE / REPRESENTANTE LEGAL

NOMBRE: C.I. No.

Certifico en debida forma, que el contribuyente ha entregado la información requerida en este Anexo, sin perjuicio de las acciones tributarias consecuentes por la posible determinación de la existencia de más bienes pertenecientes al presente causante, que se tomará como OCULTAMIENTO DE ACERVO.

Fecha: 12 NOV 2

ANALISTA DE SUCESIONES - SRI

Firma del Servidor Responsable

SERVICIO DE RENTAS INTERNAS
COMPROBANTE ELECTRONICO PARA PAGO

Identificación de pago	Declaración a nombre propio
Número de Identificacion	[illegible]
CEP#(Numero de Serie)	[illegible]
Código Impuesto	[illegible]088
Impuesto	Renta sobre herencias, legados y donaciones
Tipo de Formulario	108

RESUMEN DE DATOS	
Razón Social	MOREIRA SALTOS TERESA MARIANA
Periodo Fiscal	5.2010
Fecha de Declaración	12/11/2014
Hora de Declaración	02:11:12 PM
Fecha de Vencimiento	01.06.2010
Fecha Máxima de Pago	12/11/2014

VALORES A PAGAR	
Total impuesto a Pagar	$ 0.00
Intereses por mora	$ 0.00
Multa	$ 0.00
Total	$ 0.00

FORMAS DE PAGO	
Débito Bancario, Efectivo, Cheque	$ 0.00
Compensaciones	$ 0.00
Notas de Crédito Cartulares	$ 0.00
Notas de Crédito Desmaterializadas	$ 0.00

DOY FE: Que el documento que antecede en número de 01 fojas es compulso de la copia que se me fue presentada para su constatación
Manta 17 DIC 2014

Abg. Patricia Mendoza Briones
Notaría Pública Segunda
Manta - Ecuador

200 NEGOCIOS IMPORTANTES

NOMBRE	NO.	PATRIMONIO NETO TOTAL	CUOTA PORCION HEREDADA LEGADA DONADA		VALOR PORCION
			SUBTOTAL		

300 VEHICULOS

DESCRIPCION	CODIGO	VALOR COMERCIAL TOTAL DEL BIEN	CUOTA PORCION HEREDADA LEGADA DONADA		VALOR PORCION
RESTO DE VEHICULOS					

Si requiere de mas espacio, deberá adjuntar la información en papel conforme a indicación que se le ha dado en la oficina receptora del SII

SUBTOTAL (suma de los 300 anteriores) | | 3,530.00

400 MUEBLES

VEHICULOS

TIPO		VALOR COMERCIAL TOTAL DEL BIEN	CUOTA PORCION HEREDADA LEGADA DONADA		VALOR PORCION
RESTO DE VEHICULOS					

Si requiere de mas espacio, deberá adjuntar la información en papel conforme a indicación que se le ha dado en la oficina receptora del SII

SUBTOTAL (suma de los 400 anteriores)

OTROS

MENAJE DE HOGAR					
JOYAS					
SEMOVIENTES GANADO		Nº DE CABEZAS			
OBRAS DE ARTE					
DINERO EN EFECTIVO					
OTROS NO ESPECIFICADOS		DESCRIPCION			
RESTO DE MUEBLES NO IMPORTANTES					

Si requiere de mas espacio, deberá adjuntar la información en papel conforme a indicación que se le ha dado en la oficina receptora del SII

SUBTOTAL (suma de los 500 anteriores)

500 ACREENCIAS FINANCIERAS Y CIVILES

CODIGO DE ACREENCIA	NUMERO	NOMBRE O INSTITUCION FINANCIERA O DEUDOR	VALOR TOTAL	CUOTA PORCION HEREDADA LEGADA DONADA		VALOR PORCION
NOMBRE DEL ACREEDOR FINANCIERO				Firma del Acreedor		RESPONSABLE

Si requiere de mas espacio, deberá adjuntar la información en papel conforme a indicación que se le ha dado en la oficina receptora del SII

SUBTOTAL (suma de los 500 anteriores)

600 ACCIONES, PARTICIPACIONES, DERECHOS O TITULOS VALORES

CODIGO TIPO	NOMBRE DE LA SOCIEDAD O EMISOR	RUT	NO DE ACCIONES O PARTICIPACIONES	VALOR TOTAL	CUOTA PORCION HEREDADA LEGADA DONADA	VALOR PORCION

DOY FE: Que las precedentes reproducciones que consten en 01 fojas útiles, anversas y reversas son iguales a sus originales. Santiago, 07 DIC 2014

Mba. Patricia Mendoza Briones
Notaria Pública Segunda
Suplente

07 NOV 2014

602		312		322		332		342		352		662	
603		313		323		333		343		353		663	
604		314		324		334		344		354		664	
605		315		325		335		345		355		665	
606		316		326		336		346		356		666	
607		317		327		337		347		357		667	
	RESTO DE ACCIONES, PARTICIPACIONES, DERECHOS O TITULOS VALORES					338		348				668	
Si requiere de mas espacio, deberá adjuntar la información en disquete conforme la indicación que se le de en la oficina regional del SRI										SUBTOTAL (suma de 601 a 667)		698	

TOTAL BIENES

MONTO TOTAL DE PORCION RECIBIDA POR HERENCIAS, LEGADOS O DONACIONES 299+ 459+489+499+596+598	600	5 [illegible]

DEDUCIBLES (SOLO PARA HERENCIAS)

700 GASTOS DE ULTIMA ENFERMEDAD Y FUNERALES

GASTOS DE ULTIMA ENFERMEDAD

RAZON SOCIAL DEL EMISOR DE LA FACTURA		NO. RUC		NO. FACTURA		MONTO TOTAL PAGADO		CUOTA / PORCION ASUMIDA		VALOR PORCION ASUMIDA	
701		711		721		731		741		751	
702		712		722		732		742		752	
703		713		723		733		743		753	
704		714		724		734		744		754	
705		715		725		735		745		755	
706		716		726		736		746		756	
707		717		727		737		747		757	
708		718		728		738		748		758	
	RESTO DE GASTOS									759	
Si requiere de mas espacio, deberá adjuntar la información en disquete conforme la indicación que se le de en la oficina regional del SRI								SUBTOTAL (suma de 751 al 759)		799	

800 GASTOS DE FUNERALES

RAZON SOCIAL DEL EMISOR DE LA FACTURA		NO. RUC		NO. FACTURA		MONTO TOTAL PAGADO		CUOTA / PORCION ASUMIDA		VALOR PORCION ASUMIDA	
801		811		821		831		841		851	
802		812		822		832		842		852	
803		813		823		833		843		853	
804		814		824		834		844		854	
805		815		825		835		845		855	
806		816		826		836		846		856	
807		817		827		837		847		857	
808		818		828		838		848		858	
	RESTO DE GASTOS									859	
Si requiere de mas espacio, deberá adjuntar la información en disquete conforme la indicación que se le de en la oficina regional del SRI								SUBTOTAL (suma de 851 al 859)		898	
								SUBTOTAL (799+898)		899	

900 TRIBUTOS PENDIENTES DE PAGO DEL CAUSANTE

CODIGO DE TRIBUTO		PERIODO FISCAL		AÑO		MONTO TOTAL PAGADO		CUOTA / PORCION ASUMIDA		VALOR PORCION ASUMIDA	
901		911		921		931		941		951	
902		912		922		932		942		952	
903		913		923		933		943		953	
904		914		924		934		944		954	
	RESTO DE TRIBUTOS									955	
Si requiere de más espacio, deberá adjuntar la información en disquete conforme la indicación que se le de en la oficina regional del SRI								SUBTOTAL (suma de 901 al 955)		994	

DEUDAS HEREDITARIAS

CODIGO TIPO DE DEUDA		NOMBRE DEL ACREEDOR		MONTO TOTAL PAGADO		CUOTA / PORCION ASUMIDA		VALOR PORCION ASUMIDA	
906		916		926		936		946	
907		917		927		937		947	
908		918		928		938		948	
	RESTO DE GASTOS			929				949	
Si requiere de mas espacio, deberá adjuntar la información en disquete conforme la indicación que se le de en la oficina regional del SRI						SUBTOTAL (suma de 946 al 949)		995	
						SUBTOTAL (994+995)		998	

TOTAL DEDUCIBLES

MONTO TOTAL DEDUCIBLE DE LA PORCIÓN ASUMIDA DE HERENCIAS 699+998	997	
MONTO TOTAL DEDUCIBLE DE LA PORCION ASUMIDA DE DONACIONES	998	
CUOTA O PORCION LIQUIDA 699 - 997-998	999	5.380.00

Declaro que los datos contenidos en esta declaración son verdaderos, por lo que asumo la responsabilidad correspondiente (Art. 101 de la L.R.T.I.)

FIRMA CONTRIBUYENTE / REPRESENTANTE LEGAL

NOMBRE: Teresa Moncayo

C.I. No. 1300976322

Certifico en debida forma, que el contribuyente ha entregado la información requerida en este Anexo, sin perjuicio de las acciones tributarias consecuentes por la posible determinación de la existencia de más bienes pertenecientes al presente acrecimiento patrimonial, que se tomará como CONOCIMIENTO DE ACERVO

Fecha: 12 NOV 2011

ABOGADO DE DECLARACIONES - SRI

Se verifica que los documentos de identidad y certificados de votación del contribuyente

Fecha: 12 NOV 2011

Firma del Servidor Responsable

Agente Retenedor Ordinario

Nombre o Razón Social

DECLARACIÓN DEL IMPUESTO A LA RENTA SOBRE INGRESOS PROVENIENTES DE HERENCIAS LEGADOS Y DONACIONES

FORMULARIO 108

100 IDENTIFICACIÓN DEL FORMULARIO

05 NÚMERO DEL FORMULARIO: [illegible]

PERIODO TRIBUTARIO 101 MES: 05 — 102 AÑO: 2010

31 (S)USTITUTIVA(O)RIGINAL: [illegible] — 104 NÚMERO FORMULARIO SUSTITUTIVO: [illegible]

200 IDENTIFICACIÓN DE LAS PARTES

IDENTIFICACIÓN DEL CONTRIBUYENTE (HEREDERO, LEGATARIO O DONATARIO)

201 RUC: [illegible] MORERA SALTOS TERESA MARIANA

203 CIUDAD: MANTA — 204 PARROQUIA: MANTA — 205 CALLE PRINCIPAL: CALLE 7

206 NÚMERO: S/N — 207 INTERSECCIÓN: Av. 16 — 208 TELÉFONO:

IDENTIFICACIÓN DEL REPRESENTANTE LEGAL DEL CONTRIBUYENTE (tutor curador o apoderado)

209 RUC / CI: — 210 RAZÓN SOCIAL:

211 CIUDAD: — 212 PARROQUIA: — 213 CALLE PRINCIPAL:

214 NÚMERO: — 215 INTERSECCIÓN: — 216 TELÉFONO:

IDENTIFICACIÓN DEL CAUSANTE Y DE LA SUCESIÓN

217 RUC / CI: [illegible] — 218 APELLIDOS Y NOMBRES: SALTOS NAVARRO HAYDEE ALBA

219 ESTADO CIVIL: 1 — 220 No. HEREDEROS: 3 — NOTARÍA

221 No. LEGATARIOS: — 222 TESTAMENTO: 2 — 223 NÚMERO:

224 FECHA DE FALLECIMIENTO (dd/mm/aaaa): 14/11/2009 — 225 CANTÓN:

225 FECHA DE OTORGAMIENTO TESTAMENTO (dd/mm/aaaa):

227 RUC (SUCESIÓN INDIVISA):

228 DENOMINACIÓN (SUCESIÓN INDIVISA):

DOY FE: Que el documento que antecede en numero de ...01... fojas es COPIA de la copia que se me fue presentada para su certificación. Manta, 01 DIC 2011

Abg. Patricia Mendoza Briones
Notaría Pública Segunda
Manta - Ecuador

IDENTIFICACIÓN DEL DONATE Y DE LA DONACIÓN

230 RUC (CI): — 231 RAZÓN SOCIAL:

232 CIUDAD: — 233 PARROQUIA: — 234 CALLE PRINCIPAL:

235 NÚMERO: — 236 INTERSECCIÓN: — 237 TELÉFONO:

238 ESTADO CIVIL: — 239 No. DONATARIOS: — NOTARÍA

240 No. DONANTES: — 241 NÚMERO:

242 FECHA DE ESCRITURA: — 244 CANTÓN:

243 CÓDIGO TIPO DE ACTO:

SRI — Se certifica que los documentos se recibieron. Se certifica que la información ingresada es idéntica a la presentada. Corresponde al período vigente. FECHA: 12 NOV 2010

300 INGRESOS Y EGRESOS

DESCRIPCIÓN — NÚMERO DE PATRIMONIO NETO — VALOR DE LA PORCIÓN

NEGOCIOS UNIPERSONALES	311		321	0	331	0

AVALÚO COMERCIAL TOTAL

BIENES INMUEBLES	312	0	322	84,560	332	5,360
VEHICULOS	313		323	0	333	0
MENAJE DE HOGAR, OBRAS DE ARTE Y JOYAS			324	0	334	0
DINERO EN EFECTIVO			325	0	335	0
ACREENCIAS FINANCIERAS Y CIVILES	314		326	0	336	0
ACCIONES, PARTICIPACIONES, DERECHOS Y TITULOS VALORES	315		327	0	337	0
OTROS NO ESPECIFICADOS	316		328	0	338	0

399 SUBTOTAL SUMAR 331 AL 338 5,360

400 DEDUCIBLE (SOLO PARA HERENCIAS)

TIPO		TOTAL PAGADO O GASTO		MONTO ASUMIDO
GASTOS ULTIMA ENFERMEDAD NO CUBIERTOS POR SEGUROS	411	0	421	0
GASTOS FUNERALES NO CUBIERTOS POR SEGUROS	412	0	422	0
TRIBUTOS PENDIENTES DE PAGO DEL CAUSANTE CUBIERTO POR HEREDEROS	413	0	423	0
DEUDAS HEREDITARIAS Y GASTOS DE SUCESIÓN	414	0	424	0
DERECHOS DE ALBACEA	415	0	425	0
401 RUC DEL ALBACEA		499 SUBTOTAL SUMAR 421 AL 425		0

DEDUCIBLES (SOLO PARA DONACIONES)

497 DEDUCCIÓN POR DERECHO DE USUFRUCTO (352*50%)	0
498 DEDUCCIÓN POR NUDA PROPIEDAD (332*40%)	0

800 CALCULO DE IMPUESTO

801 CUOTA O PORCIÓN LIQUIDADA 399 - 499 - 497 - 498	5,360
802 DEDUCCIÓN LEGAL (VER TABLA)	54,570
803 BASE IMPONIBLE 801 - 802	0
899 IMPUESTO A LA RENTA CAUSADO 803 * %	0

900 VALORES A PAGAR Y FORMA DE PAGO

901 PAGO PREVIO	0
902 IMPUESTO A PAGAR 899 - 901	0
903 INTERÉS POR MORA	0
904 MULTAS	0
999 TOTAL PAGADO 902+903+904	0
905 MEDIANTE CHEQUE, DEBITO BANCARIO, EFECTIVO U OTRAS FORMAS DE PAGO	0
907 MEDIANTES NOTAS DE CRÉDITO	0

Abg. Patricia Mendoza Briones
Notaría Pública Segunda
Manta - Ecuador

DETALLE DE NOTAS DE CRÉDITO

908 NOTAS DE CRÉDITO: No.		910 No.		912 No.		914 No.	
909 NOTAS DE CRÉDITO: VALOR	0	911 USD	0	913 USD	0	915 USD	0

SERVICIO DE RENTAS INTERNAS
COMPROBANTE ELECTRONICO PARA PAGO

Identificación de pago	Declaración sin valor a pagar
Número de Identificación	1390138990001
CEP#(Numero de Serie)	37170301 4920
Código Impuesto	1088
Impuesto	Renta sobre herencias, legados y donaciones
Tipo de Formulario	108

RESUMEN DE DATOS	
Razón Social	MOREIRA SALTOS LUIS ASENCION
Periodo Fiscal	5/2010
Fecha de Declaración	24/11/2014
Hora de Declaración	10:51:24 AM
Fecha de Vencimiento	01/06/2010
Fecha Máxima de Pago	24/11/2014

VALORES A PAGAR	
Total Impuesto a Pagar	$ 0.00
Intereses por mora	$ 0.00
Multa	$ 0.00
Total	$ 0.00

FORMAS DE PAGO	
Débito Bancario, Efectivo, Cheque	$ 0.00
Compensaciones	$ 0.00
Notas de Crédito Cartulares	$ 0.00
Notas de Crédito Desmaterializadas	$ 0.00

DOY FE: Que el documento que antecede en numero de 01 fojas es copia de la copia que se me fue presentada para su constatación
Manta 01 DIC 2014

Abg. Patricia Mendoza Briones
Notaría Pública Segunda
Manta - Ecuador

ANEXO - DECLARACIÓN DEL IMPUESTO A LA RENTA [illegible]

[illegible] HERENCIAS, LEGADOS Y DONACIONES

[illegible]

200 SOCIEDADES UNIPERSONALES [illegible]

RAZÓN SOCIAL	RUC	PATRIMONIO NETO TOTAL	[illegible] HEREDADA [illegible] DONADA	VALOR PORCIÓN
201	[illegible]	221	231	[illegible]
			[illegible]	299

[illegible] INMUEBLES

LOCALIDAD / PAÍS		CATASTRAL O No. PREDIO		AVALÚO COMERCIAL TOTAL DEL BIEN		CUOTA / PORCIÓN HEREDADA, LEGADA, DONADA		VALOR PORCIÓN
301	[illegible]	[illegible]	[illegible]	321	[illegible]	331	[illegible]	341 [illegible]
302	[illegible]	[illegible]	[illegible]	322	[illegible]	332	[illegible]	342 [illegible]
303		[illegible]		323		333		343
304		[illegible]		324		334		344
305		[illegible]		325		335		345
306		[illegible]		326		336		346
307		[illegible]		327		337		347
308		318		328		338		348
[illegible]	RESTO DE INMUEBLES			329				349
Si requiere de más espacio, deberá adjuntar la información en disquete conforme la indicación que se le dé en la oficina regional del SRI						SUBTOTAL [illegible]		399 5 [illegible] 50.00

400 MUEBLES

VEHÍCULOS

TIPO		PLACAS		AVALÚO COMERCIAL TOTAL DEL BIEN		CUOTA / PORCIÓN HEREDADA, LEGADA, DONADA		VALOR PORCIÓN
401		[illegible]		421		431		441
402		[illegible]		422		432		442
403		[illegible]		423		433		443
404		[illegible]		424		434		444
405		[illegible]		425		435		445
406		416		426		436		446
407		[illegible]		427		437		447
408		[illegible]		428		438		448
[illegible]	RESTO DE VEHÍCULOS			429				449
Si requiere de más espacio, deberá adjuntar la información en disquete conforme la indicación [illegible] regional del SRI						SUBTOTAL [illegible]		497

OTROS

			CUOTA / PORCIÓN	VALOR PORCIÓN
MENAJE DE HOGAR		461	471	481
JOYAS		462	472	482
SEMOVIENTES/GANADO	[illegible] No. DE CABEZAS	463	473	[illegible]
OBRAS DE ARTE		464	474	[illegible]
DINERO EN EFECTIVO		465	475	[illegible]
OTROS NO ESPECIFICADOS	[illegible] DESCRIPCIÓN	466	476	[illegible]
RESTO DE MUEBLES NO ESPECIFICADOS				[illegible]
Si requiere de más espacio, deberá adjuntar la información en disquete conforme la indicación que se le dé en la oficina regional del SRI			SUBTOTAL [illegible]	499

500 ACREENCIAS FINANCIERAS Y CIVILES

CÓDIGO DE ACREENCIA		NÚMERO		NOMBRE DE INSTITUCIÓN FINANCIERA O DEUDOR		VALOR TOTAL	CUOTA / PORCIÓN HEREDADA, LEGADA, DONADA		VALOR PORCIÓN
501		[illegible]		[illegible]			[illegible]		551
502		[illegible]		[illegible]			[illegible]		[illegible]
503		[illegible]		[illegible]			[illegible]		[illegible]
504		[illegible]		[illegible]			[illegible]		[illegible]
505		[illegible]		[illegible]			[illegible]		[illegible]
506		[illegible]		[illegible]			[illegible]		[illegible]
507		[illegible]		[illegible]			[illegible]		[illegible]
508		[illegible]		[illegible]			[illegible]		[illegible]
509		[illegible]		539			[illegible]		[illegible]
	RESTO DE ACREENCIAS FINANCIERAS								[illegible]
Si requiere de más espacio, deberá adjuntar la información en disquete conforme la indicación que se le dé en la oficina regional del SRI							SUBTOTAL [illegible]		599

DOY FE: Que las precedentes reproducciones que constan en ..... 01 ..... fojas útiles, anversos, reversos son iguales a sus originales. Manta, 01 AGO 2014

Abg. Patricia Mendoza Briones
Notaria Pública Segunda
Manta - Ecuador

ASISTENCIA AL CONTRIBUYENTE
SRI
ZONAL 4
Servicio de Rentas Internas

600 ACCIONES, PARTICIPACIONES, DERECHOS O TÍTULOS VALORES

CÓDIGO TIPO		NOMBRE DE LA SOCIEDAD O EMISOR		RUC	NO. DE ACCIONES O PARTICIPACIONES		VALOR TOTAL		CUOTA / PORCIÓN HEREDADA, LEGADA, DONADA		VALOR PORCIÓN
601		[illegible]		[illegible]	[illegible]		641		[illegible]		[illegible]

502		512		522		532		542		552		562	
503		513		523		533		543		553		563	
504		514		524		534		544		554		564	
505		515		525		535		545		555		565	
506		516		526		536		546		556		566	
507		517		527		537		547		557		567	
	RESTO DE ACCIONES, PARTICIPACIONES, DERECHOS O TITULOS VALORES					538		548				568	
Si requiere de más espacio, deberá adjuntar la información en disquete conforme la indicación que se le de en la oficina regional del SRI										SUBTOTAL (suma de 531 al 568)		569	

TOTAL BIENES

MONTO TOTAL DE PORCION RECIBIDA POR HERENCIAS, LEGADOS O DONACIONES 299+399+499+599+699	589	53 80 00

DEDUCIBLES (SOLO PARA HERENCIAS)

700 GASTOS DE ULTIMA ENFERMEDAD Y FUNERALES

GASTOS DE ULTIMA ENFERMEDAD

RAZON SOCIAL DEL EMISOR DE LA FACTURA		NO. RUC		NO. FACTURA		MONTO TOTAL PAGADO		CUOTA / PORCION ASUMIDA		VALOR PORCION ASUMIDA	
701		711		721		731		741		751	
702		712		722		732		742		752	
703		713		723		733		743		753	
704		714		724		734		744		754	
705		715		725		735		745		755	
706		716		726		736		746		756	
707		717		727		737		747		757	
708		718		728		738		748		758	
	RESTO DE GASTOS									759	
Si requiere de más espacio, deberá adjuntar la información en disquete conforme la indicación que se le de en la oficina regional del SRI								SUBTOTAL (suma de 731 al 759)		799	

800 GASTOS DE FUNERALES

RAZON SOCIAL DEL EMISOR DE LA FACTURA		NO. RUC		NO. FACTURA		MONTO TOTAL PAGADO		CUOTA / PORCION ASUMIDA		VALOR PORCION ASUMIDA	
801		811		821		831		841		851	
802		812		822		832		842		852	
803		813		823		833		843		853	
804		814		824		834		844		854	
805		815		825		835		845		855	
806		816		826		836		846		856	
807		817		827		837		847		857	
808		818		828		838		848		858	
	RESTO DE GASTOS									859	
Si requiere de más espacio, deberá adjuntar la información en disquete conforme la indicación que se le de en la oficina regional del SRI								SUBTOTAL (suma de 831 al 859)		898	
								SUBTOTAL 799 + 898		899	

900 TRIBUTOS PENDIENTES DE PAGO DEL CAUSANTE

CODIGO DE TRIBUTO		PERIODO FISCAL AÑO		MES		MONTO TOTAL PAGADO		CUOTA / PORCION ASUMIDA		VALOR PORCION ASUMIDA	
901		911		921		931		941		951	
902		912		922		932		942		952	
903		913		923		933		943		953	
904		914		924		934		944		954	
	RESTO DE TRIBUTOS									955	
Si requiere de más espacio, deberá adjuntar la información en disquete conforme la indicación que se le de en la oficina regional del SRI								SUBTOTAL (suma de 931 al 955)		994	

DEUDAS HEREDITARIAS

CODIGO TIPO DE DEUDA		NOMBRE DEL ACREEDOR		MONTO TOTAL PAGADO		CUOTA / PORCION ASUMIDA		VALOR PORCION ASUMIDA	
905		915		925		935		945	
906		916		926		936		946	
907		917		927		937		947	
908		918		928		938		948	
	RESTO DE GASTOS							949	
Si requiere de más espacio, deberá adjuntar la información en disquete conforme la indicación que se le de en la oficina regional del SRI						SUBTOTAL (suma de 935 al 949)		995	
						SUBTOTAL 899+995		996	

TOTAL DEDUCIBLES

MONTO TOTAL DEDUCIBLE DE LA PORCION ASUMIDA DE HERENCIAS 699+996	997	
MONTO TOTAL DEDUCIBLE DE LA PORCION ASUMIDA DE DONACIONES	998	
CUOTA O PORCION LIQUIDA 589 - 997-998	999	53 80 00

Declaro que los datos contenidos en esta declaración son verdaderos, por lo que asumo la responsabilidad correspondiente (Art. 101 de la L.R.T.I.)

FIRMA CONTRIBUYENTE / REPRESENTANTE LEGAL

NOMBRE: LUIS A. SARMIENTO C.I. No. 1300136692

Certifico en debida forma, que el contribuyente ha entregado la información requerida en este Anexo; sin perjuicio de las acciones tributarias consecuentes por la posible determinación de la existencia de más bienes pertenecientes al presente acrecimiento patrimonial, que se tomará como OCULTAMIENTO DE ACERVO.

Fecha: 2 NOV 2014

ANALISTA DE SUCESIONES - SRI

Firma del Servidor Responsable

SRI ZONAL 4 Rentas Internas

Abg. Rafael Hernando Bermeo Mendoza
NOTARIO DÉCIMO QUINTO
Manta

DECLARACIÓN DEL IMPUESTO A LA RENTA SOBRE INGRESOS PROVENIENTES DE HERENCIAS LEGADOS Y DONACIONES

FORMULARIO 103

DATOS DE IMPRESIÓN DE LA DECLARACIÓN

99 NÚMERO DEL FORMULARIO: 2141259

PERIODO TRIBUTARIO — 101 MES: 05 — 102 AÑO: 2010

31 (SUSTITUTIVA/ORIGINAL): S — 104 NÚMERO FORMULARIO QUE RECTIFICA:

200 IDENTIFICACIÓN DE LAS PARTES

IDENTIFICACIÓN DEL CONTRIBUYENTE (HEREDERO, LEGATARIO O DONATARIO)

201 RUC: 1003126592001 — MORRIRA SALTOS LUIS ASENCION

203 CIUDAD: MANTA — 204 PARROQUIA: MANTA — 205 CALLE PRINCIPAL: CALLE 7

206 NÚMERO: S/N — 207 INTERSECCIÓN: AV 16 — 208 TELÉFONO: 2610742

IDENTIFICACIÓN DEL REPRESENTANTE LEGAL DEL CONTRIBUYENTE (tutor curador o apoderado)

209 RUC (A): — 210 RAZÓN SOCIAL:

211 CIUDAD: — 212 PARROQUIA: — 213 CALLE PRINCIPAL:

214 NÚMERO: — 215 INTERSECCIÓN: — 216 TELÉFONO:

IDENTIFICACIÓN DEL CAUSANTE Y DE LA SUCESIÓN

217 RUC (C): 1303719049 — 218 APELLIDOS Y NOMBRES: SALTOS NAVARRO HAYDEE ALBA

219 ESTADO CIVIL: — 220 No. HEREDEROS: 3 — NOTARIA

221 No. LEGATARIOS: — 222 TESTAMENTO: 2 — 223 NÚMERO:

224 FECHA DE FALLECIMIENTO (dd/mm/aaaa): 14/11/2009 — 226 CANTÓN:

225 FECHA DE OTORGAMIENTO TESTAMENTO (dd/mm/aaaa):

227 RUC (SUCESIÓN INDIVISA):

228 DENOMINACIÓN (SUCESIÓN INDIVISA):

DOY FE: Que el documento que antecede en número de 04 fojas es compulsa de la copia que se me fue presentado para su constatación. Manta, 6 JUL 2014

Abg. Patricia Mendoza Briones
Notaria Pública Segunda
Manta - Ecuador

IDENTIFICACIÓN DEL DONATE Y DE LA DONACIÓN

230 RUC (D): — 231 RAZÓN SOCIAL:

232 CIUDAD: — 233 PARROQUIA: — 234 CALLE PRINCIPAL:

235 NÚMERO: — 236 INTERSECCIÓN: — 237 TELÉFONO:

238 ESTADO CIVIL: — 239 No. DONATARIOS: — NOTARIA

240 No. DONANTES: — 241 NÚMERO:

242 FECHA DE ESCRITURA: — 244 CANTÓN:

243 CÓDIGO TIPO DE ACTO:

ASISTENCIA AL CONTRIBUYENTE SRI ZONAL 4 Servicio de Rentas Internas

300 INGRESOS Y EGRESOS

DESCRIPCIÓN — NÚMERO — PATRIMONIO NETO — VALOR DE LA PORCIÓN

NEGOCIOS UNIPERSONALES	311		321	0	331	0

AVALÚO COMERCIAL TOTAL

BIENES INMUEBLES	312	2	322	64,650	332	5,380
VEHICULOS	313		323	0	333	0
MENAJE DE HOGAR, OBRAS DE ARTE Y JOYAS			324	0	334	0
DINERO EN EFECTIVO			325	0	335	0
ACREENCIAS FINANCIERAS Y CIVILES	314		326	0	336	0
ACCIONES, PARTICIPACIONES, DERECHOS Y TITULOS VALORES	315		327	0	337	0
OTROS NO ESPECIFICADOS	316		328	0	338	0

399 SUBTOTAL SUMAR 331 AL 338 5,380

400 DEDUCIBLE (SOLO PARA HERENCIAS)

TIPO	TOTAL PAGADO O GASTO		MONTO ASUMIDO	
GASTOS ULTIMA ENFERMEDAD NO CUBIERTOS POR SEGUROS	411	0	421	0
GASTOS FUNERALES NO CUBIERTOS POR SEGUROS	412	0	422	0
TRIBUTOS PENDIENTES DE PAGO DEL CAUSANTE CUBIERTO POR HEREDEROS	413	0	423	0
DEUDAS HEREDITARIAS Y GASTOS DE SUCESIÓN	414	0	424	0
DERECHOS DE ALBACEA	415	0	425	0

401 RUC DEL ALBACEA

499 SUBTOTAL SUMAR 421 AL 425 0

DEDUCIBLES (SOLO PARA DONACIONES)

497 DEDUCCIÓN POR DERECHO DE USUFRUCTO (332*50%)	0
498 DEDUCCIÓN POR NUDA PROPIEDAD (332*40%)	0

800 CALCULO DE IMPUESTO

801 CUOTA O PORCIÓN LICUIDADA 399 - 499 - 497 - 498	5,380
802 DEDUCCIÓN LEGAL (VER TABLA)	54,570
803 BASE IMPONIBLE 801 - 802	0
899 IMPUESTO A LA RENTA CAUSADO 803 * %	0

900 VALORES A PAGAR Y FORMA DE PAGO

901 PAGO PREVIO	0
902 IMPUESTO A PAGAR 899 - 901	0
903 INTERES POR MORA	0
904 MULTAS	0
999 TOTAL PAGADO 902+903+904	0
905 MEDIANTE CHEQUE, DEBITO BANCARIO, EFECTIVO U OTRAS FORMAS DE PAGO	0
907 MEDIANTES NOTAS DE CRÉDITO	0

DETALLE DE NOTAS DE CRÉDITO

908 NOTAS DE CRÉDITO: No.		910 No.		912 No.		914 No.	
909 NOTAS DE CRÉDITO: VALOR	0	911 USD	0	913 USD	0	915 USD	0

Abg. Patricia Mendoza Briones
Notaria Pública Segunda
Manta - Ecuador

SRI ZONAL 4 Rentas

ANEXO A DECLARACION DEL IMPUESTO A LA RENTA SOBRE INGRESOS PROVENIENTES DE HERENCIAS, LEGADOS Y DONACIONES

CODIGO FORM. 103

RESOLUCION No. 206

No. 005223 S1

[illegible]

INGRESOS PROVENIENTES DE HERENCIAS, LEGADOS Y DONACIONES

200 NEGOCIOS UNIPERSONALES

RAZON SOCIAL	RUC	PATRIMONIO VENTA	CUOTA PORCION HEREDADA LEGADA DONADA	VALOR PORCION
201		202	203	204
			SUBTOTAL	209

300 INMUEBLES

UBICACION / PAIS	CODIGO CATASTRAL DEL PREDIO	AVALUO COMERCIAL TOTAL DEL BIEN	CUOTA PORCION HEREDADA LEGADA DONADA	VALOR PORCION
301	302	303	304	305
306	307	308	309	310
311	312	313	314	315
316	317	318	319	320
321	322	323	324	325
326	327	328	329	330
331	332	333	334	335
336	337	338	339	340
341	342	343	344	345
346	347	348	349	350
	SUBTOTAL INMUEBLES	359		

Si requiere de más espacio, deberá adjuntar a continuación el anexo correspondiente y relacionar lo que se le de en la oficina regional del SRI

SUBTOTAL [illegible] 360 — 5380.00

400 MUEBLES

VEHICULOS

TIPO	PLACAS	AVALUO COMERCIAL TOTAL DEL BIEN	CUOTA PORCION HEREDADA LEGADA DONADA	VALOR PORCION
401	402	403	404	405
406	407	408	409	410
411	412	413	414	415
416	417	418	419	420
421	422	423	424	425
426	427	428	429	430
431	432	433	434	435
436	437	438	439	440
441	442	443	444	445
446	447	448	449	450
	RESTO DE VEHICULOS	459		

Si requiere de más espacio, deberá adjuntar la información en adjunto conforme a lo indicado que se le de en la oficina regional del SRI

SUBTOTAL [illegible] 460 — 469

OTROS

MENAJE DE HOGAR		461	462	463
JOYAS		464	465	466
SEMOVIENTES/GANADO	467 No. DE CABEZAS	468	469	470
OBRAS DE ARTE		471	472	473
DINERO EN EFECTIVO		474	475	476
OTROS NO ESPECIFICADOS	477 DESCRIPCION	478	479	480
	RESTO DE MUEBLES NO ESPECIFICADOS	481		

Si requiere de más espacio, deberá adjuntar la información en adjunto conforme a lo indicado que se le de en la oficina regional del SRI

SUBTOTAL [illegible] 482 — 489

500 ACREENCIAS FINANCIERAS Y CIVILES

CODIGO DE ACREENCIA	NUMERO	NOMBRE DE INSTITUCION FINANCIERA O DEUDOR	VALOR TOTAL	CUOTA PORCION HEREDADA LEGADA DONADA	VALOR PORCION
501	502	503	504	505	506
507	508	509	510	511	512
513	514	515	516	517	518
519	520	521	522	523	524
525	526	527	528	529	530
531	532	533	534	535	536
537	538	539	540	541	542
543	544	545	546	547	548
549	550	551	552	553	554
	RESTO DE ACREENCIAS FINANCIERAS	559			

Si requiere de más espacio, deberá adjuntar la información en adjunto conforme a lo indicado que se le de en la oficina regional del SRI

SUBTOTAL [illegible] 560 — 569

600 ACCIONES, PARTICIPACIONES, DERECHOS O TITULOS VALORES

CODIGO TIPO	NOMBRE DE LA SOCIEDAD O EMISOR	RUC	NO. DE ACCIONES O PARTICIPACIONES	VALOR TOTAL	CUOTA PORCION HEREDADA LEGADA DONADA	VALOR PORCION
601	602	603	604	605	606	607

ASISTENCIA AL CONTRIBUYENTE SRI ZONAL 4 Manabí Servicio de Rentas Internas

DOY FE: Que las precedentes reproducciones que constan en 01 fojas útiles anversos y reversos son iguales a sus originales. Manta, 04 DIC. 2014

Abg. Patricia Mendoza Briones
Notaría Pública Segunda
Manta - Manabí

Abg. Patricia Mendoza Briones Notaría Pública Segunda Manta - Manabí

SRI

ANEXO FORM 108

RESOLUCION No. 0904

ANEXO A DECLARACION DEL IMPUESTO A LA RENTA SOBRE INGRESOS PROVENIENTES DE HERENCIAS, LEGADOS Y DONACIONES

IMPORTANTE: SIRVASE LEER INSTRUCCIONES AL REVERESO

No. 006085791

106 Mes	107 Año

100 IDENTIFICACIÓN DEL CONTRIBUYENTE Y DEL ANEXO

101 RAZÓN SOCIAL O APELLIDOS Y NOMBRES COMPLETOS	102 RUC, CI O PASAPORTE	103 No. DE SERIE DEL FORMULARIO QUE SE ANEXA	104 No. FORMULARIO AL QUE SE ANEXA
Navarro Solís Luis Alejandro	[illegible]	[illegible]	[illegible]

INGRESOS PROVENIENTES DE HERENCIAS, LEGADOS Y DONACIONES

200 NEGOCIOS UNIPERSONALES

	RAZÓN SOCIAL		NO. RUC	PATRIMONIO NETO TOTAL		CUOTA / PORCIÓN HEREDADA, LEGADA, DONADA		VALOR PORCIÓN	
201		211		221		231		241	
						SUBTOTAL		249	

300 INMUEBLES

	LOCALIDAD Y PAIS		C/CATASTRAL O No. PREDIO		AVALUO COMERCIAL TOTAL DEL BIEN		CUOTA / PORCIÓN HEREDADA, LEGADA, DONADA		VALOR PORCIÓN	
301	MANTA - ECUADOR	311	1124804000	321	43550.00	331	833	341	3625.00
302	MANTA - ECUADOR	312	3108516000	322	20700.00	332	8.33	342	1725.00
303		313		323		333		343	
304		314		324		334		344	
305		315		325		335		345	
306		316		326		336		346	
307		317		327		337		347	
308		318		328		338		348	
	RESTO DE INMUEBLES			329				349	
Si requiera de más espacio, deberá adjuntar la información en disquete conforme la indicación que se le de en la oficina regional del SRI						SUBTOTAL (suma de 341 a 349)		389	5350.00

400 MUEBLES

VEHICULOS

	TIPO		PLACAS		AVALUO COMERCIAL TOTAL DEL BIEN		CUOTA / PORCIÓN HEREDADA, LEGADA, DONADA		VALOR PORCIÓN	
401		411		421		431		441	
402		412		422		432		442	
403		413		423		433		443	
404		414		424		434		444	
405		415		425		435		445	
406		416		426		436		446	
407		417		427		437		447	
408		418		428		438		448	
	RESTO DE VEHICULOS			429				449	
Si requiera de más espacio, deberá adjuntar la información en disquete conforme la indicación que se le de en la oficina regional del SRI						SUBTOTAL (suma de 441 a 449)		489	

OTROS

MENAJE DE HOGAR				461		471		481	
JOYAS				462		472		482	
SEMOVIENTES/GANADO	453	No. DE CABEZAS		463		473		483	
OBRAS DE ARTE				464		474		484	
DINERO EN EFECTIVO				465		475		485	
OTROS NO ESPECIFICADOS	458	DESCRIPCION		466		476		486	
	RESTO DE MUEBLES NO ESPECIFICADOS			467				487	
Si requiera de más espacio, deberá adjuntar la información en disquete conforme la indicación que se le de en la oficina regional del SRI						SUBTOTAL (suma de 461 a 487)		488	

500 ACREENCIAS FINANCIERAS Y CIVILES

	CODIGO DE ACREENCIA		NUMERO		NOMBRE DE INSTITUCION FINANCIERA O DEUDOR		VALOR TOTAL		CUOTA / PORCIÓN HEREDADA, LEGADA, DONADA		VALOR PORCIÓN	
501		511		521		531		541		551	
502		512		522		532		542		552	
503		513		523		533		543		553	
504		514		524		534		544		554	
505		515		525		535		545		555	
506		516		526		536		546		556	
507		517		527		537		547		557	
508		518		528		538		548		558	
509		519		529		539		549		559	
	RESTO DE ACREENCIAS FINANCIERAS					540				580	
Si requiere de más espacio, deberá adjuntar la información en disquete conforme la indicación que se le de en la oficina regional del SRI								SUBTOTAL (suma de 551 a 580)		589	

600 ACCIONES, PARTICIPACIONES, DERECHOS O TITULOS VALORES

CODIGO TIPO		NOMBRE DE LA SOCIEDAD O EMISOR		RUC		NO. DE ACCIONES O PARTICIPACIONES		VALOR TOTAL		CUOTA / PORCIÓN HEREDADA, LEGADA, DONADA		VALOR PORCIÓN	
601		611		621		631		641		651		681	

SERVICIO DE RENTAS INTERNAS — SRI — ZONAL 4 — ASISTENCIA AL CONTRIBUYENTE

[illegible]	[illegible]	[illegible]	[illegible]	[illegible]	[illegible]	[illegible]	[illegible]
[illegible]	[illegible]	[illegible]	[illegible]	[illegible]	[illegible]	[illegible]	[illegible]
[illegible]	[illegible]	[illegible]	[illegible]	[illegible]	[illegible]	[illegible]	[illegible]
[illegible]	[illegible]	[illegible]	[illegible]	[illegible]	[illegible]	[illegible]	[illegible]
[illegible]	[illegible]	[illegible]	[illegible]	[illegible]	[illegible]	[illegible]	[illegible]
[illegible]	[illegible]	[illegible]	[illegible]	[illegible]	[illegible]	[illegible]	[illegible]
[illegible]	[illegible]	[illegible]	[illegible]	[illegible]	[illegible]	[illegible]	[illegible]

TOTAL PRIMER

MONTO TOTAL DE PORCION ASUMIDA POR HERENCIAS, [illegible] 890+891+892+893+894+895+896 [illegible]

DEDUCIBLES (SOLO PARA HERENCIAS)

700 GASTOS DE ULTIMA ENFERMEDAD Y FUNERALES

GASTOS DE ULTIMA ENFERMEDAD

RAZON SOCIAL DEL EMISOR DE LA FACTURA	NO. RUC	NO. FACTURA	MONTO TOTAL PAGADO	CUOTA O PORCION ASUMIDA	VALOR PORCION ASUMIDA
701	[illegible]	[illegible]	701	[illegible]	701
702	702	702	702	702	702
703	[illegible]	[illegible]	[illegible]	[illegible]	[illegible]
704	704	704	704	704	704
705	[illegible]	[illegible]	[illegible]	[illegible]	[illegible]
706	706	706	706	706	706
707	707	707	707	707	707
708	708	708	708	708	708
SUBTOTAL					709

Si requiere de más espacio, deberá adjuntar la información en disquete conforme a indicación que se le dé en la oficina regional del SRI. SUBTOTAL (suma del 701 al 709) 799

800 GASTOS DE FUNERALES

RAZON SOCIAL DEL EMISOR DE LA FACTURA	NO. RUC	NO. FACTURA	MONTO TOTAL PAGADO	CUOTA O PORCION ASUMIDA	VALOR PORCION ASUMIDA
801	[illegible]	[illegible]	[illegible]	[illegible]	[illegible]
802	[illegible]	[illegible]	[illegible]	[illegible]	[illegible]
803	[illegible]	[illegible]	[illegible]	[illegible]	[illegible]
804	[illegible]	[illegible]	[illegible]	[illegible]	[illegible]
805	[illegible]	[illegible]	[illegible]	[illegible]	[illegible]
806	[illegible]	[illegible]	[illegible]	[illegible]	[illegible]
807	[illegible]	[illegible]	[illegible]	[illegible]	[illegible]
808	[illegible]	[illegible]	[illegible]	[illegible]	[illegible]
SUBTOTAL					809

Si requiere de más espacio, deberá adjuntar la información en disquete conforme a indicación que se le dé en la oficina regional del SRI. SUBTOTAL (suma del 801 al 809) 899

SUBTOTAL 799+899 899

900 TRIBUTOS PENDIENTES DE PAGO DEL CAUSANTE

CODIGO DE TRIBUTO	PERIODO FISCAL MES	PERIODO FISCAL AÑO	MONTO TOTAL	CUOTA O PORCION ASUMIDA	VALOR PORCION ASUMIDA
901	[illegible]	[illegible]	[illegible]	[illegible]	[illegible]
902	[illegible]	[illegible]	[illegible]	[illegible]	[illegible]
903	[illegible]	[illegible]	[illegible]	[illegible]	[illegible]
904	[illegible]	[illegible]	[illegible]	[illegible]	[illegible]
RESTO DE TRIBUTOS			905		905

Si requiere de más espacio, deberá adjuntar la información en disquete conforme a indicación que se le dé en la oficina regional del SRI. SUBTOTAL (suma del 901 al 905) 999

DEUDAS HEREDITARIAS

CODIGO TIPO DE DEUDA	NOMBRE DEL ACREEDOR	MONTO TOTAL	CUOTA O PORCION ASUMIDA	VALOR PORCION ASUMIDA
906	[illegible]	906	906	906
907	[illegible]	907	907	907
908	[illegible]	908	908	908
RESTO DE DEUDAS		909		909

Si requiere de más espacio, deberá adjuntar la información en disquete conforme a indicación que se le dé en la oficina regional del SRI. SUBTOTAL (suma del 906 al 909) 995

SUBTOTAL 994+995 996

TOTAL DEDUCIBLES

MONTO TOTAL DEDUCIBLE DE LA PORCION ASUMIDA DE HERENCIAS 899+999	997	
MONTO TOTAL DEDUCIBLE DE LA PORCION ASUMIDA DE DONACIONES	998	
CUOTA O PORCION LIQUIDA 699 - 997-998	999	[illegible]

Declaro que los datos contenidos en esta declaración son verdaderos, por lo que asumo la responsabilidad correspondiente (Art. 101 de la L.R.T.I.)

FIRMA CONTRIBUYENTE / REPRESENTANTE LEGAL

NOMBRE: C.I. No.

Certifico en debida forma, que el contribuyente ha entregado la información requerida en este Anexo, sin perjuicio de las acciones tributarias consecuentes por la posible determinación de la existencia de más bienes pertenecientes al presente agregamiento patrimonial, que se tomará como OCULTAMIENTO DE ACERVO.

25 NOV 2014

ANALISTA DE SUCESIONES - SRI

ASISTENCIA AL CONTRIBUYENTE SRI ZONAL 4

Que las precedentes reproducciones que consta en ...01... fojas útiles, anversos y reversos son iguales a sus originales. Manta, 01 DIC 2014

Ab. Patricia Mendoza Briones
Notaria Pública Segunda
Manta

Notaría Pública Segunda
Manta

DECLARACIÓN DEL IMPUESTO A LA RENTA SOBRE INGRESOS PROVENIENTES DE HERENCIAS LEGADOS Y DONACIONES

FORMULARIO 102

100 IDENTIFICACIÓN DEL DECLARACIÓN

99 NÚMERO DEL FORMULARIO: 3108279

PERIODO TRIBUTARIO — 101 MES: 05 — 102 AÑO: 2010

31 (S)USTITUTIVA/(O)RIGINAL: O — 104 NÚMERO FORMULARIO QUE RECTIFICA:

200 IDENTIFICACIÓN DE LAS PARTES

IDENTIFICACIÓN DEL CONTRIBUYENTE (HEREDERO, LEGATARIO O DONATARIO)

201 RUC: 1303088879001 — MOREIRA SALTOS LUIS ALEJANDRO

203 CIUDAD: MANTA — 204 PARROQUIA: MANTA — 205 CALLE PRINCIPAL: CALLE 7

206 NÚMERO: S/N — 207 INTERSECCIÓN: AV. 16 — 208 TELÉFONO: 2610742

IDENTIFICACIÓN DEL REPRESENTANTE LEGAL DEL CONTRIBUYENTE (tutor curador o apoderado)

209 RUC (A): — 210 RAZÓN SOCIAL:

211 CIUDAD: — 212 PARROQUIA: — 213 CALLE PRINCIPAL:

214 NÚMERO: — 215 INTERSECCIÓN: — 216 TELÉFONO:

IDENTIFICACIÓN DEL CAUSANTE Y DE LA SUCESIÓN

217 RUC (C): 1303710040 — 218 APELLIDOS Y NOMBRES: SALTOS NAVARRO MAYDEE ALBA

219 ESTADO CIVIL: 1 — 220 No. HEREDEROS: 1 — NOTARÍA:

221 No. LEGATARIOS: — 222 TESTAMENTO: 2 — 223 NÚMERO:

224 FECHA DE FALLECIMIENTO (dd/mm/aaaa): 14/11/2009 — 226 CANTÓN:

225 FECHA DE OTORGAMIENTO TESTAMENTO (dd/mm/aaaa):

227 RUC (SUCESIÓN INDIVISA):

228 DENOMINACIÓN (SUCESIÓN INDIVISA):

DOY FE: Que el documento que antecede en número de 24 fojas es copia de la copia que se me fue presentado para su constatación. Manta, 11 DIC 2014

Abg. Patricia Mendoza Briones
Notaría Pública Segunda
Manta - Manabí

IDENTIFICACIÓN DEL DONATE Y DE LA DONACIÓN

230 RUC (C): — 231 RAZÓN SOCIAL:

232 CIUDAD: — 233 PARROQUIA: — 234 CALLE PRINCIPAL:

235 NÚMERO: — 236 INTERSECCIÓN: — 237 TELÉFONO:

238 ESTADO CIVIL: — 239 No. DONATARIOS: — NOTARÍA:

240 No. DONANTES: — 241 NÚMERO:

242 FECHA DE ESCRITURA: — 243 CANTÓN:

245 CÓDIGO TIPO DE ACTO:

ASISTENCIA AL CONTRIBUYENTE ZONAL 4 Servicio de Rentas Internas

300 INGRESOS Y EGRESOS

DESCRIPCIÓN — NÚMERO — PATRIMONIO NETO — VALOR DE LA PORCIÓN

NEGOCIOS UNIPERSONALES	311		321	0	331	

AVALÚO COMERCIAL TOTAL

BIENES INMUEBLES	312	3	322	64,560	332	5,380
VEHICULOS	313		323	0	333	0
MENAJE DE HOGAR, OBRAS DE ARTE Y JOYAS			324	0	334	0
DINERO EN EFECTIVO			325	0	335	0
ACREENCIAS FINANCIERAS Y CIVILES	314		326	0	336	0
ACCIONES, PARTICIPACIONES, DERECHOS Y TITULOS VALORES	315		327	0	337	0
OTROS NO ESPECIFICADOS	316		328	0	338	0

399 SUBTOTAL SUMAR 331 AL 338 5,380

400 DEDUCIBLE (SOLO PARA HERENCIAS)

TIPO		TOTAL PAGADO O GASTO		MONTO ASUMIDO
GASTOS ULTIMA ENFERMEDAD NO CUBIERTOS POR SEGUROS	411	0	421	0
GASTOS FUNERALES NO CUBIERTOS POR SEGUROS	412	0	422	0
TRIBUTOS PENDIENTES DE PAGO DEL CAUSANTE CUBIERTO POR HEREDEROS	413	0	423	0
DEUDAS HEREDITARIAS Y GASTOS DE SUCESIÓN	414	0	424	0
DERECHOS DE ALBACEA	415	0	425	0

401 RUC DEL ALBACEA

499 SUBTOTAL SUMAR 421 AL 425 0

DEDUCIBLES (SOLO PARA DONACIONES)

497 DEDUCCIÓN POR DERECHO DE USUFRUCTO (332*50%)	0
498 DEDUCCIÓN POR NUDA PROPIEDAD (332*40%)	0

800 CALCULO DE IMPUESTO

801 CUOTA O PORCIÓN LIQUIDADA 399 - 499 - 497 - 498	5,380
802 DEDUCCIÓN LEGAL (VER TABLA)	54,570
803 BASE IMPONIBLE 801 - 802	0
899 IMPUESTO A LA RENTA CAUSADO 803 * %	0

[illegible] A PAGAR Y FORMA DE PAGO

[illegible] PREVIO	0
[illegible] ESTO A PAGAR 899 - 901	0
[illegible] ES POR MORA	0
[illegible] MULTAS	0
[illegible] TOTAL CAUSADO 902+903+904	0
905 MEDIANTE CHEQUE, DEBITO BANCARIO, EFECTIVO U OTRAS FORMAS DE PAGO	0
907 MEDIANTES NOTAS DE CRÉDITO	0

DETALLE DE NOTAS DE CRÉDITO

908 NOTAS DE CRÉDITO: No.		910 No.		912 No.		914 No.	
909 NOTAS DE CRÉDITO: VALOR	0	911 USD	0	913 USD	0	915 USD	0

Abg. Patricia Mendoza Briones
Notaria Pública Segunda
Manta - Ecuador

ASISTENCIA AL CONTRIBUYENTE
SRI
ZONAL 4
Servicio de Rentas Internas

La presente información reposa en la base de datos del SRI, conforme la declaración realizada por el contribuyente

Número Serial: [illegible]

Fecha Recaudación: [illegible] 2014

DOY FE: Que el documento que antecede en número de ...01... fojas es compulsa de la copia que se me fue presentada para su constatación

Manta, ... 11 DIC 2014 .....

Abg. Patricia Mendoza Briones
Notaría Pública Segunda
Manta - Ecuador

ASISTENCIA AL CONTRIBUYENTE
SRI
ZONAL 4
Servicio de Rentas Internas

La presente información reposa en la base de datos del SRI, conforme la declaración realizada por el sujeto pasivo

Número Serial: [illegible]

Fecha Actualización: 12.11.2014

DOY FE: Que el documento que antecede en número de 01 fojas es compulsa de la copia que se me fue presentada para su constatación

Manta, 01 DIC 2014

Abg. Patricia Mendoza Briones
Notaría Pública Segunda
Manta - Ecuador

SRI

Verificación de documentos de [illegible]
Verificación de [illegible]
Presentado: [illegible]

Fecha: 12 NOV 2014

Firma del Servidor Responsable

FORMULARIO 108

RESOLUCION Nº 0804

IMPUESTO A PROVENIENTES DE HERENCIAS, LEGADOS Y DONACIONES

No. [illegible]

100 IDENTIFICACION DE LA DECLARACION

IMPORTANTE: SIRVASE LEER INSTRUCCIONES AL REVERSO

101 MES | 102 AÑO | 104 NO. DE APELACION DE RECTIFICA

105 NO. DE RECTIFICACION

200 IDENTIFICACION DE LAS PARTES

IDENTIFICACION DEL CONTRIBUYENTE (HEREDERO, LEGATARIO O DONATARIO)

201	RUC, CEDULA DE CIUDADANIA O PASAPORTE	202		203	CIUDAD
204	PARROQUIA	205	CALLE PRINCIPAL	206	NUMERO
207	INTERSECCION	208	TELEFONO		

IDENTIFICACION DEL REPRESENTANTE LEGAL DEL CONTRIBUYENTE (tutor, curador o apoderado)

209	CEDULA DE CIUDADANIA O PASAPORTE	210	APELLIDOS Y NOMBRES COMPLETOS	211	CIUDAD
212	PARROQUIA	213	CALLE PRINCIPAL	214	NUMERO
215	INTERSECCION	216	TELEFONO		

IDENTIFICACION DEL CAUSANTE Y DE LA SUCESION

217	RUC. [illegible]	218	APELLIDOS Y NOMBRES COMPLETOS	[illegible]	
219	ESTADO CIVIL [illegible]	220	NUMERO DE HEREDEROS 6	221	No. LEGATARIOS
222	TESTAMENTO SI / NO	223	NOTARIA No.		
224	FECHA DE FALLECIMIENTO DD/MM/AA 14 11 2014	225	FECHA DE OTORGAMIENTO DEL TS DD/MM/AA.	226	CANTON
227	RUC. SUCESION INDIVISA	228	DENOMINACION (SUCESION INDIVISA)		

IDENTIFICACION DEL DONANTE Y DE LA DONACION

229	RUC, CEDULA DE CIUDADANIA O PASAPORTE	230	RAZON SOCIAL, DENOMINACION O APELLIDOS Y NOMBRES COMPLETOS	231	CIUDAD
232	PARROQUIA	233	CALLE PRINCIPAL	234	NUMERO
235	INTERSECCION	236	TELEFONO		
237	ESTADO CIVIL	238	No. DONATARIOS	239	No. DONANTES
240	NOTARIA No.				
241	FECHA DE ESCRITURA DD/MM/AA	242	CODIGO TIPO DE ACTO	243	CANTON

300 INGRESOS Y EGRESOS

DESCRIPCION	NUMERO	PATRIMONIO NETO	VALOR DE LA PORCION
NEGOCIOS UNIPERSONALES	311	312	331
		AVALUO COMERCIAL TOTAL	
BIENES INMUEBLES	312 2	322 64,560.00	332 5380.00
VEHICULOS	313	323	333
MENAJE DE HOGAR, OBRAS DE ARTE Y JOYAS	314	324	334
DINERO EN EFECTIVO	315	325	335
ACREENCIAS FINANCIERAS Y CIVILES	316	326	336
ACCIONES, PARTICIPACIONES, DERECHOS Y TITULOS VALORES	317	327	337
OTROS NO ESPECIFICADOS	318	328	338
		SUBTOTAL SUMAR 311 AL 318	339 5380.00

DOY FE: Que el documento que antecede en numero de 2 foja es compulsa de la copia que se me fue presentada para su constatacion
Manta
Abg. Patricia Mendoza Briones
Notaria Publica Segunda
Manta - Ecuador

400 DEDUCIBLES (SOLO PARA HERENCIAS)

TIPO	TOTAL PAGO O GASTO	MONTO ASUMIDO
GASTOS ULTIMA ENFERMEDAD NO CUBIERTOS POR SEGUROS	421	431
GASTOS FUNERALES NO CUBIERTOS POR SEGUROS	422	432
PASIVOS PENDIENTES DE PAGO DEL CAUSANTE CUBIERTOS POR HEREDEROS (EXCLUYE NEGOCIOS UNIPERS	423	433

DEUDAS HEREDITARIAS Y GASTOS DE SUCESION (EXCLUYE DEUDAS PENDIENTES EN NEGOCIOS UNIPERSON			414				424	
DERECHOS DE ALBACEA	401	RUC DEL ALBACEA	416				426	
			SUBTOTAL SUMAR 421 AL 425				499	

DEDUCIBLES (SOLO PARA DONACIONES)

Seleccione la deducción correspondiente e incluya el valor respectivo, anule el valor de la deducción no utilizada

DEDUCCION POR DERECHO DE USUFRUCTO (332 * 50%)	—	497	
DEDUCCION POR NUDA PROPIEDAD (332 * 40%)	—	498	

800 CALCULO DEL IMPUESTO

CUOTA O PORCION LIQUIDADA 399-499-497-498	801	5380.00
DEDUCCION LEGAL (VER TABLA REVERSO)	802	54.570.00
BASE IMPONIBLE 801-802	803	—
IMPUESTO A LA RENTA CAUSADO 803 * %	899	—

Declaro que los datos contenidos en esta declaración son verdaderos, por lo que asumo la responsabilidad correspondiente (Artículo 101 de la L.R.T.I)

FIRMA CONTRIBUYENTE (Representante Legal)

900 VALORES A PAGAR Y FORMA DE PAGO

PAGO PREVIO		901	—
TOTAL IMPUESTO A PAGAR	899 - 901	902	—
INTERESES POR MORA		903	—
MULTAS		904	—
TOTAL PAGADO	902 + 903 +904	999	0.00

MEDIANTE CHEQUE, DEBITO BANCARIO, EFECTIVO U OTRAS FORMAS DE PAGO	905	0.00
MEDIANTE NOTAS DE CREDITO	907	US $

DETALLE DE NOTAS DE CREDITO

908	N/C No	910	N/C No	912	N/C No	914	N/C No
909	USD	911	USD	913	USD	915	USD

Cibe.

Imprir 2 copias del sistema

SRI

Abg. Patricia Mendoza Briones
Notaria Pública Segunda
Manta - Ecuador

HERENCIA

avalúo bien	# cónyuge/	# sobrevi	herederos	porción
43860.00	2		6	3655
20700	2		6	1725
	2		6	0
	2		6	0
	2		6	0
	2		6	0
			6	
64560.00				5380

DOY FE: Que el documento que antecede en número de 4 fojas es compulsa de la copia que se me fue presentada para su constatación
Manta 11 DIC 2014

Abg. Patricia Mendoza Briones
Notaría Pública Segunda
Manta - Ecuador

ANEXO A DECLARACION DEL IMPUESTO A LA RENTA SOBRE

VALORES PROVENIENTES DE HERENCIAS, LEGADOS Y DONACIONES

ANEXO PARA EL REPORTE DE INFORMACIÓN DE REVALORIZACIÓN DE ACTIVOS

PERIODO FISCAL

DATOS DEL CONTRIBUYENTE

INTERESES PROVENIENTES DE HERENCIAS, LEGADOS Y DONACIONES

500 INGRESOS IMPERSONALES

CÓDIGO TOTAL		TOTAL		PATRIMONIO NETO		CUOTA PORCIÓN HEREDADA LEGADA DONADA		VALOR PORCIÓN	
501				511		521		531	
						TOTAL		532	

500 INMUEBLES

CÓDIGO PAÍS		NOMENCLATURA PREDIO		AVALUO COMERCIAL TOTAL DEL BIEN		CUOTA PORCIÓN HEREDADA LEGADA DONADA		VALOR PORCIÓN	
531		541		551		561		571	
532		542		552		562		572	
533		543		553		563		573	
534		544		554		564		574	
535		545		555		565		575	
536		546		556		566		576	
537		547		557		567		577	
538		548		558		568		578	
539	RESTO DE INMUEBLES			559				579	
Si requiere de más espacio, deberá adjuntar la información en disquete conforme la relación que se le da en la oficina regional del SRI						SUBTOTAL (suma del 531 al 579)		589	

500 VEHICULOS

TIPO		PLACAS		AVALUO COMERCIAL TOTAL DEL BIEN		CUOTA PORCIÓN HEREDADA LEGADA DONADA		VALOR PORCIÓN	
591		601		611		621		631	
592		602		612		622		632	
593		603		613		623		633	
594		604		614		624		634	
595		605		615		625		635	
596		606		616		626		636	
597		607		617		627		637	
598		608		618		628		638	
599	RESTO DE VEHICULOS			619				639	
Si requiere de más espacio, deberá adjuntar la información en disquete conforme la relación que se le da en la oficina regional del SRI						SUBTOTAL (suma del 591 al 639)		649	

500 OTROS

MENAJE DE HOGAR				651		661		671	
JOYAS				652		662		672	
SEMOVIENTES GANADO	653	NO DE CABEZAS		653		663		673	
OBRAS DE ARTE				654		664		674	
DINERO EN EFECTIVO				655		665		675	
OTROS NO ESPECIFICADOS	656	DESCRIPCIÓN		656		666		676	
RESTO DE BIENES NO ESPECIFICADOS				657		667		677	
Si requiere de más espacio, deberá adjuntar la información en disquete conforme la relación que se le da en la oficina regional del SRI						SUBTOTAL (suma del 651 al 677)		689	

500 ACREENCIAS FINANCIERAS Y CIVILES

CÓDIGO DE ACREENCIA		NUMERO		NOMBRE DE INSTITUCIÓN FINANCIERA O DEUDOR		VALOR TOTAL		CUOTA PORCIÓN HEREDADA LEGADA DONADA		VALOR PORCIÓN	
691		697		703		709		721		731	
692		698		704		710		722		732	
693		699		705		711		723		733	
694		700		706		712		724		734	
695		701		707		713		725		735	
696		702		708		714		726		736	
697		703		709		715		727		737	
698		704		710		716		728		738	
699		705		711		717		729		739	
700	RESTO DE ACREENCIAS FINANCIERAS			712				730		740	
Si requiere de más espacio, deberá adjuntar la información en disquete conforme la relación que se le da en la oficina regional del SRI								SUBTOTAL (suma del 721 al 740)		749	

500 ACCIONES, PARTICIPACIONES, DERECHOS O TÍTULOS VALORES

CÓDIGO TIPO		NOMBRE DE LA SOCIEDAD O EMISOR		RUC		NO DE ACCIONES O PARTICIPACIONES		VALOR TOTAL		CUOTA PORCIÓN HEREDADA LEGADA DONADA		VALOR PORCIÓN	
751		761		771		781		791		801		811	

ASISTENCIA AL CONTRIBUYENTE — SRI — ZONAL 4 — Servicio de Rentas Internas

DOY FE: Que las precedentes reproducciones que constan en ...02... fojas útiles, anversos, reversos son iguales a sus originales. Manta, 17 OCT 2014

Abg. Patricia Mendoza Briones
Notaría Pública Segunda
Manta - Ecuador

502		512		522		532		542		552		562	
503		513		523		533		543		553		563	
504		514		524		534		544		554		564	
505		515		525		535		545		555		565	
506		516		526		536		546		556		566	
507		517		527		537		547		557		567	
	RESTO DE ACCIONES, PARTICIPACIONES, DERECHOS O TITULOS VALORES					538		548				568	
Si requiere de más espacio, deberá adjuntar la información en disquete conforme la indicación que se le da en la oficina regional del SRI										SUBTOTAL (suma del 551 al 568)		569	

TOTAL BIENES

MONTO TOTAL DE PORCION RECIBIDA POR HERENCIAS, LEGADOS O DONACIONES 299+398+499+599+599+698	699	

DEDUCIBLES (SOLO PARA HERENCIAS)

700 GASTOS DE ULTIMA ENFERMEDAD Y FUNERALES

GASTOS DE ULTIMA ENFERMEDAD

RAZON SOCIAL DEL EMISOR DE LA FACTURA		NO. RUC		NO. FACTURA		MONTO TOTAL PAGADO		CUOTA / PORCION ASUMIDA		VALOR PORCION ASUMIDA	
701		711		721		731		741		751	
702		712		722		732		742		752	
703		713		723		733		743		753	
704		714		724		734		744		754	
705		715		725		735		745		755	
706		716		726		736		746		756	
707		717		727		737		747		757	
708		718		728		738		748		758	
	RESTO DE GASTOS									759	
Si requiere de más espacio, deberá adjuntar la información en disquete conforme la indicación que se le da en la oficina regional del SRI								SUBTOTAL (suma del 731 al 758)		759	

800 GASTOS DE FUNERALES

RAZON SOCIAL DEL EMISOR DE LA FACTURA		NO. RUC		NO. FACTURA		MONTO TOTAL PAGADO		CUOTA / PORCION ASUMIDA		VALOR PORCION ASUMIDA	
801		811		821		831		841		851	
802		812		822		832		842		852	
803		813		823		833		843		853	
804		814		824		834		844		854	
805		815		825		835		845		855	
806		816		826		836		846		856	
807		817		827		837		847		857	
808		818		828		838		848		858	
	RESTO DE GASTOS									859	
Si requiere de más espacio, deberá adjuntar la información en disquete conforme la indicación que se le da en la oficina regional del SRI								SUBTOTAL (suma del 851 al 858)		859	
								SUBTOTAL 759 + 859		899	

900 TRIBUTOS PENDIENTES DE PAGO DEL CAUSANTE

CODIGO DE TRIBUTO		PERIODO FISCAL				MONTO TOTAL PAGADO		CUOTA / PORCION ASUMIDA		VALOR PORCION ASUMIDA	
911		921				931		941		951	
912		922				932		942		952	
913		923				933		943		953	
914		924				934		944		954	
RESTO DE TRIBUTOS						935				955	
Si requiere de más espacio, deberá adjuntar la información en disquete conforme la indicación que se le da en la oficina regional del SRI								SUBTOTAL (suma del 951 al 955)		959	

DEUDAS HEREDITARIAS

CODIGO TIPO DE DEUDA		NOMBRE DEL ACREEDOR		MONTO TOTAL PAGADO		CUOTA / PORCION ASUMIDA		VALOR PORCION ASUMIDA	
906		916		926		936		946	
907		917		927		937		947	
908		918		928		938		948	
	RESTO DE GASTOS			929				949	
Si requiere de más espacio, deberá adjuntar la información en disquete conforme la indicación que se le da en la oficina regional del SRI						SUBTOTAL (suma del 936 al 949)		995	
						SUBTOTAL 959+995		999	

TOTAL DEDUCIBLES

MONTO TOTAL DEDUCIBLE DE LA PORCIÓN ASUMIDA DE HERENCIAS 899+999	997	
MONTO TOTAL DEDUCIBLE DE LA PORCIÓN ASUMIDA DE DONACIONES	998	
CUOTA O PORCION LIQUIDA 699 - 997-998	999	5 200.00

Declaro que los datos contenidos en esta declaración son verdaderos, por lo que asumo la responsabilidad correspondiente (Art. 101 de la LRTI.)

FIRMA CONTRIBUYENTE / REPRESENTANTE LEGAL

NOMBRE: Jacqueline Saltos Vicente C.I. No. 1308926336

Certifico en debida forma, que el contribuyente ha entregado la información requerida en este Anexo; sin perjuicio de las acciones tributarias consecuentes por la posible determinación de la existencia de más bienes pertenecientes al presente acrecimiento patrimonial, que se tomará como OCULTAMIENTO DE ACERVO.

presentado por el contribuyente.

Fecha: 25 NOV 2014

ANALISTA DE SUCESIONES - SRI

Abg. Patricia Mendoza Pulgarin
Notaria Décima Segunda del Cantón Manta - Ecuador

SRI ZONAL 4 Servicio de Rentas Internas

SERVICIO DE RENTAS INTERNAS
COMPROBANTE ELECTRONICO PARA PAGO

Identificación de pago	Declaración sin relación laboral
Número de identificación	1300[illegible]
CEP#(Número de Serie)	[illegible]
Código Impuesto	1085
Impuesto	Renta sobre herencias, legados y donaciones
Tipo de Formulario	108

RESUMEN DE DATOS	
Razón Social	MOREIRA SALTOS NELLY VICENTA
Periodo Fiscal	5/2013
Fecha de Declaración	17/11/2014
Hora de Declaración	11:52:16 AM
Fecha de Vencimiento	01/06/2013
Fecha Máxima de Pago	17/11/2014

VALORES A PAGAR	
Total Impuesto a Pagar	$ 0.00
Intereses por mora	$ 0.00
Multa	$ 0.00
Total	$ 0.00

FORMAS DE PAGO	
Débito Bancario, Efectivo, Cheque	$ 0.00
Compensaciones	$ 0.00
Notas de Crédito Cartulares	$ 0.00
Notas de Crédito Desmaterializadas	$ 0.00

DOY FE: Que el documento que antecede en número de 01 fojas es copia de la copia que se me fue presentada para su constatación
Manta 07 JUL 2014

Abg. Patricia Mendoza Briones
Notaría Pública Segunda
Manta - Ecuador

300 ACREENCIAS INTERPERSONALES

CLASE CUENTA		NOMBRE	PATRIMONIO NETO TOTAL	CUOTA ADJUDICACION HERENCIA LEGADO DONACION	VALOR PORCION
301					
				TOTAL	

400 AVALUOS

CODIGO TIPO		CODIGO PAIS	VALOR	AVALUO COMERCIAL TOTAL DEL BIEN	CUOTA PORCION HERENCIA LEGADO DONACION	VALOR PORCION
401						
402						
403						
404						
405						
406						
407						
408						
409	REST DE MUEBLES					5.500.00
Si requiere de mas espacio, debera adjuntar la información en disco que contenga la relación que se ve en esta misma regional del SRI				SUBTOTAL VALOR DE LOS BIENES	499	

400 MUEBLES

VEHICULOS

TIPO		PLACAS	AVALUO COMERCIAL TOTAL DEL BIEN	CUOTA PORCION HERENCIA LEGADO DONACION	VALOR PORCION
411					
412					
413					
414					
415					
416					
417					
418					
419	REST DE VEHICULOS				
Si requiere de mas espacio, debera adjuntar la información en disco que contenga la relación que se ve en esta misma regional del SRI				SUBTOTAL VALOR DE LOS BIENES	429

OTROS

MENAJE DE HOGAR					
JOYAS					
SEMOVIENTES GANADO					
OBRAS DE ARTE					
DINERO EN EFECTIVO					
OTROS NO ESPECIFICADOS					
REST DE BIENES NO ESPECIFICADOS					
Si requiere de mas espacio, debera adjuntar la información en disco que contenga la relación que se ve en esta misma regional del SRI				SUBTOTAL VALOR DE LOS BIENES	499

500 ACREENCIAS FINANCIERAS Y CIVILES

CODIGO DE ACREENCIA	NUMERO	NOMBRE DE INSTITUCION FINANCIERA O DEUDOR	VALOR TOTAL	CUOTA PORCION HERENCIA LEGADO DONACION	VALOR PORCION
501					
502					
503					
504					
505					
506					
507					
508					
509					
510	REST DE ACREENCIAS FINANCIERAS				
Si requiere de mas espacio, debera adjuntar la información en disco que contenga la relación que se ve en esta misma regional del SRI				SUBTOTAL VALOR DE LAS ACREENCIAS	599

600 ACCIONES PARTICIPACIONES DERECHOS O TITULOS VALORES

CODIGO TIPO	NOMBRE DE LA SOCIEDAD O EMISOR	TIPO	NO DE ACCIONES O PARTICIPACIONES	VALOR TOTAL	CUOTA PORCION HERENCIA LEGADO DONACION	VALOR PORCION
601						

ASISTENCIA AL CONTRIBUYENTE
SRI
ZONAL 4
Servicio de Rentas Internas

DOY FE: Que las presentes reproducciones que constan en 01 foja útiles, anverso y reverso son iguales a sus originales. Manta, 20 DIC 2014

Abg. Patricia Mendoza Briones
Notaria Pública Segunda
Manta

602		612		622		632		642		652		662	
603		613		623		633		643		653		663	
604		614		624		634		644		654		664	
605		615		625		635		645		655		665	
606		616		626		636		646		656		666	
607		617		627		637		647		657		667	
	RESTO DE ACCIONES, PARTICIPACIONES, DERECHOS O TITULOS VALORES					638		648				668	
Si requiere de mas espacio deberá consignar la información en disquete conforme la indicación que se le de en la oficina regional del SRI										SUBTOTAL (suma del 641 al 668)		669	

TOTAL BIENES

MONTO TOTAL DE PORCION RECIBIDA POR HERENCIAS, LEGADOS O DONACIONES 599+ 398+489+499+598+699	699	5 390,00

DEDUCIBLES (SOLO PARA HERENCIAS)

700 GASTOS DE ULTIMA ENFERMEDAD Y FUNERALES

GASTOS DE ULTIMA ENFERMEDAD

RAZON SOCIAL DEL EMISOR DE LA FACTURA		NO. RUC		NO. FACTURA		MONTO TOTAL PAGADO		CUOTA / PORCION ASUMIDA		VALOR PORCION ASUMIDA	
701		711		721		731		741		751	
702		712		722		732		742		752	
703		713		723		733		743		753	
704		714		724		734		744		754	
705		715		725		735		745		755	
706		716		726		736		746		756	
707		717		727		737		747		757	
708		718		728		738		748		758	
	RESTO DE GASTOS									759	
Si requiere de mas espacio, deberá adjuntar la información en disquete conforme la indicación que se le de en la oficina regional del SRI								SUBTOTAL (suma del 731 al 759)		760	

800 GASTOS DE FUNERALES

RAZON SOCIAL DEL EMISOR DE LA FACTURA		NO. RUC		NO. FACTURA		MONTO TOTAL PAGADO		CUOTA / PORCION ASUMIDA		VALOR PORCION ASUMIDA	
801		811		821		831		841		851	
802		812		822		832		842		852	
803		813		823		833		843		853	
804		814		824		834		844		854	
805		815		825		835		845		855	
806		816		826		836		846		856	
807		817		827		837		847		857	
808		818		828		838		848		858	
	RESTO DE GASTOS									859	
Si requiere de mas espacio, deberá adjuntar la información en disquete conforme la indicación que se le de en la oficina regional del SRI								SUBTOTAL (suma de 851 al 859)		860	
								SUBTOTAL 759 + 860		899	

900 TRIBUTOS PENDIENTES DE PAGO DEL CAUSANTE

CODIGO DE TRIBUTO		PERIODO FISCAL		AÑO		MONTO TOTAL PAGADO		CUOTA / PORCION ASUMIDA		VALOR PORCION ASUMIDA	
901		911		921		931		941		951	
902		912		922		932		942		952	
903		913		923		933		943		953	
904		914		924		934		944		954	
	RESTO DE TRIBUTOS					935				955	
Si requiere de mas espacio, deberá adjuntar la información en disquete conforme la indicación que se le de en la oficina regional del SRI								SUBTOTAL (suma de 951 al 955)		996	

DEUDAS HEREDITARIAS

CODIGO TIPO DE DEUDA		NOMBRE DEL ACREEDOR		MONTO TOTAL PAGADO		CUOTA / PORCION ASUMIDA		VALOR PORCION ASUMIDA	
906		916		926		936		946	
907		917		927		937		947	
908		918		928		938		948	
	RESTO DE GASTOS			929				949	
Si requiere de mas espacio, deberá adjuntar la información en disquete conforme la indicación que se le de en la oficina regional del SRI						SUBTOTAL (suma de 946 al 949)		996	
						SUBTOTAL 899+996		997	

TOTAL DEDUCIBLES

MONTO TOTAL DEDUCIBLE DE LA PORCIÓN ASUMIDA DE HERENCIAS 899+996	997	
MONTO TOTAL DEDUCIBLE DE LA PORCIÓN ASUMIDA DE DONACIONES	998	
CUOTA O PORCION LIQUIDA 699 - 997-998	999	5 390,00

Declaro que los datos contenidos en esta declaración son verdaderos, por lo que asumo la responsabilidad correspondiente (Art. 101 de la LRTI)

FIRMA CONTRIBUYENTE / REPRESENTANTE LEGAL

NOMBRE: Mercedes Salto Neill y Mercado C.I. No. 1300986336

Certifico en debida forma, que el contribuyente ha entregado la información requerida en este Anexo, sin perjuicio de las acciones tributarias consecuentes por la posible determinación de la existencia de más bienes pertenecientes al presente acrecimiento patrimonial, que se tomará como OCULTAMIENTO DE ACERVO.

Fecha: 25 NOV 2014

ANALISTA DE SUCESIONES - SRI

Abg. Patricia Menéndez Delgado
Notaría Pública Décima Cuarta

SRI ZONAL 4 Servicio de Rentas Internas

DECLARACION DEL IMPUESTO A LA RENTA SOBRE INGRESOS PROVENIENTES DE HERENCIAS LEGADOS Y DONACIONES

FORMULARIO 103

100 IDENTIFICACION DEL FORMULARIO

99 NUMERO DEL FORMULARIO: 9109303

PERIODO TRIBUTARIO — 101 MES: 05 — 102 AÑO: 2010

31 SUSTITUTIVA/ORIGINAL: O — 104 NUMERO FORMULARIO QUE RECTIFICA:

200 IDENTIFICACION DE LAS PARTES

IDENTIFICACION DEL CONTRIBUYENTE (HEREDERO, LEGATARIO O DONATARIO)

201 RUC: 1302856336001 — MORREIRA BALTOS NELLY VICENTA

203 CIUDAD: MANTA — 204 PARROQUIA: MANTA — 205 CALLE PRINCIPAL: CALLE 7

206 NUMERO: S/N — 207 INTERSECCION: AV.15 — 208 TELEFONO: 2610742

IDENTIFICACIÓN DEL REPRESENTANTE LEGAL DEL CONTRIBUYENTE (tutor curador o apoderado)

209 RUC (C): — 210 RAZON SOCIAL:

211 CIUDAD: — 212 PARROQUIA: — 213 CALLE PRINCIPAL:

214 NUMERO: — 215 INTERSECCIÓN: — 216 TELEFONO:

IDENTIFICACION DEL CAUSANTE Y DE LA SUCESION

217 RUC (C): 1202275040 — 218 APELLIDOS Y NOMBRES: SALTOS NAVARRO HAYDEE ALSA

219 ESTADO CIVIL: V — 220 No. HEREDEROS: — NOTARIA

221 No. LEGATARIOS: — 222 TESTAMENTO: 2 — 223 NUMERO:

224 FECHA DE FALLECIMIENTO (dd/mm/aaaa): 14/11/2009 — 225 CANTON:

226 FECHA DE OTORGAMIENTO TESTAMENTO (dd/mm/aaaa):

227 RUC (SUCESION INDIVISA):

228 DENOMINACION (SUCESION INDIVISA):

DOY FE: Que el documento que antecede en numero de 01 fojas es compulsa de la copia que se me, fue presentado para su constatación Manta 01 DIC 2014

Abg. Patricia Mendoza Briones
Notaría Pública Segunda
Manta - Ecuador

IDENTIFICACIÓN DEL DONATE Y DE LA DONACIÓN

230 RUC (C): — 231 RAZON SOCIAL:

232 CIUDAD: — 233 PARROQUIA: — 234 CALLE PRINCIPAL:

235 NUMERO: — 236 INTERSECCION: — 237 TELEFONO:

238 ESTADO CIVIL: — 239 No. DONATARIOS: — NOTARIA

240 No. DONANTES: — 241 NUMERO:

242 FECHA DE ESCRITURA: — 244 CANTÓN:

243 CÓDIGO TIPO DE ACTO:

ASISTENCIA AL CONTRIBUYENTE SRI ZONAL 4 Servicio de Rentas Internas

300 INGRESOS Y EGRESOS

DESCRIPCION — NUMERO — PATRIMONIO NETO — VALOR DE LA PORCIÓN

NEGOCIOS UNIPERSONALES	311		321	0	331	0

AVALÚO COMERCIAL TOTAL

BIENES INMUEBLES	312	2	322	64,560	332	5,380
VEHICULOS	313		323	0	333	0
MENAJE DE HOGAR, OBRAS DE ARTE Y JOYAS			324	0	334	0
DINERO EN EFECTIVO			325	0	335	0
ACREENCIAS FINANCIERAS Y CMILES	314		326	0	336	0
ACCIONES, PARTICIPACIONES, DERECHOS Y TITULOS VALORES	315		327	0	337	0
OTROS NO ESPECIFICADOS	316		328	0	338	0

399 SUBTOTAL SUMAR 331 AL 338 5,380

400 DEDUCIBLE (SOLO PARA HERENCIAS)

TIPO	TOTAL PAGADO O GASTO		MONTO ASUMIDO	
GASTOS ULTIMA ENFERMEDAD NO CUBIERTOS POR SEGUROS	411	0	421	0
GASTOS FUNERALES NO CUBIERTOS POR SEGUROS	412	0	422	0
TRIBUTOS PENDIENTES DE PAGO DEL CAUSANTE CUBIERTO POR HEREDEROS	413	0	423	0
DEUDAS HEREDITARIAS Y GASTOS DE SUCESIÓN	414	0	424	0
DERECHOS DE ALBACEA	415	0	425	0

401 RUC DEL ALBACEA

499 SUBTOTAL SUMAR 421 AL 425 0

DEDUCIBLES (SOLO PARA DONACIONES)

497 DEDUCCIÓN POR DERECHO DE USUFRUCTO (332*60%)	0
498 DEDUCCIÓN POR NUDA PROPIEDAD (332*40%)	0

800 CALCULO DE IMPUESTO

801 CUOTA O PORCIÓN LIQUIDADA 399 - 499 - 497 - 498	5,380
802 DEDUCCIÓN LEGAL (VER TABLA)	54,570
803 BASE IMPONIBLE 801 - 802	0
899 IMPUESTO A LA RENTA CAUSADO 803 * %	0

900 VALORES A PAGAR Y FORMA DE PAGO

901 PAGO PREVIO	0
902 IMPUESTO A PAGAR 899 - 901	0
903 INTERÉS POR MORA	0
904 MULTAS	0
999 TOTAL PAGADO 902+903+904	0
905 MEDIANTE CHEQUE, DEBITO BANCARIO, EFECTIVO U OTRAS FORMAS DE PAGO	0
907 MEDIANTES NOTAS DE CRÉDITO	0

DETALLE DE NOTAS DE CRÉDITO

908 NOTAS DE CRÉDITO: No.		910 No.		912 No.		914 No.	
909 NOTAS DE CRÉDITO: VALOR	0	911 USD	0	913 USD	0	915 USD	0

Abg. Patricia Mendoza Briones
Notaría Pública Segunda
Manta - Ecuador

La presente información recibida en la base de datos del SRI, conforme a declaración realizada por el contribuyente

Lugar: Manta 17-11-2014

Fecha Recepción: 17-11-2014

DOY FE: Que el documento que antecede en numero de 02 fojas es compulsa de la copia que se me fue presentada para su constatación

Manta, 04 DIC 2014

Abg. Patricia Mendoza Briones
Notaria Pública Segunda
Manto - Ecuador

ASISTENCIA AL CONTRIBUYENTE
SRI
ZONAL 4
Servicio de Rentas Internas

ANEXO A DECLARACION DEL IMPUESTO A LA RENTA SOBRE

SUCESIONES INDIVISAS DE HERENCIAS, LEGADOS Y DONACIONES

SUPERINTENDENCIA DE BANCOS Y SEGUROS

CONTENIDO FORMULARIO 102

PERIODO FISCAL No. 1999

NOMBRE O RAZON SOCIAL DEL CAUSANTE

INGRESOS PROVENIENTES DE HERENCIAS, LEGADOS Y DONACIONES

200 NEGOCIOS UNIPERSONALES

RAZON SOCIAL	RUC	PATRIMONIO NETO TOTAL	CUOTA PORCION HEREDADA, LEGADA, DONADA	VALOR PORCION
201	202	203	204	205
			MAYOR A	206

300 INMUEBLES

DESCRIPCION	UBICACION DEL INMUEBLE	AVALUO COMERCIAL TOTAL DEL BIEN	CUOTA PORCION HEREDADA, LEGADA, DONADA	VALOR PORCION
301	302	303	304	305
302	312	313	314	315
303	322	323	324	325
304	332	333	334	335
305	342	343	344	345
306	352	353	354	355
307	362	363	364	365
308	372	373	374	375
309	382	383	384	385
310	RESTO DE INMUEBLES	389	SUBTOTAL (suma de 301 a 389)	390 5350.00

Si requiere de más espacio, deberá adjuntar la información en disquete conforme a instructivo que se halla en la página electrónica del SRI

400 MUEBLES

VEHICULOS

TIPO	PLACAS	AVALUO COMERCIAL TOTAL DEL BIEN	CUOTA PORCION HEREDADA, LEGADA, DONADA	VALOR PORCION
401	402	403	404	405
402	412	413	414	415
403	422	423	424	425
404	432	433	434	435
405	442	443	444	445
406	452	453	454	455
407	462	463	464	465
408	472	473	474	475
409	RESTO DE VEHICULOS	479	SUBTOTAL (suma de 401 a 479)	480

Si requiere de más espacio, deberá adjuntar la información en disquete conforme a instructivo que se halla en la página electrónica del SRI

OTROS

MENAJE DE HOGAR		481	482	483
JOYAS		484	485	486
SEMOVIENTES/GANADO	487 No. de cabezas	488	489	490
OBRAS DE ARTE		491	492	493
DINERO EN EFECTIVO		494	495	496
OTROS NO ESPECIFICADOS	497 Especifique	498	499	500
	RESTO DE BIENES NO ESPECIFICADOS			501

Si requiere de más espacio, deberá adjuntar la información en disquete conforme a instructivo que se halla en la página electrónica del SRI — SUBTOTAL (suma de 481 a 499) 502

600 ACREENCIAS FINANCIERAS Y CIVILES

CODIGO DE ACREENCIA	NUMERO	NOMBRE DE INSTITUCION FINANCIERA O DEUDOR	VALOR TOTAL	CUOTA PORCION HEREDADA, LEGADA, DONADA	VALOR PORCION
601	602	603	604	605	606
602	612	613	614	615	616
603	622	623	624	625	626
604	632	633	634	635	636
605	642	643	644	645	646
606	652	653	654	655	656
607	662	663	664	665	666
608	672	673	674	675	676
609	682	683	684	685	686
610	RESTO DE ACREENCIAS FINANCIERAS	689	SUBTOTAL (suma de 601 a 689)	690	

Si requiere de más espacio, deberá adjuntar la información en disquete conforme a instructivo que se halla en la página electrónica del SRI

700 ACCIONES, PARTICIPACIONES, DERECHOS O TITULOS VALORES

CODIGO TIPO	NOMBRE DE LA SOCIEDAD O EMISOR	RUC	NO. DE ACCIONES O PARTICIPACIONES	VALOR TOTAL	CUOTA PORCION HEREDADA, LEGADA, DONADA	VALOR PORCION
701	702	703	704	705	706	707

ASISTENCIA AL CONTRIBUYENTE — SRI — ZONAL 4 — Servicio de Rentas Internas

DOY FE: Que los precedentes reproducciones que constan en 01 fojas útiles, anversos, reversos son iguales a sus originales. Manta, 01 JUL 2014

Abg. Patricia Mendoza Briones
Notaria Pública segunda

532		542		552		532		542		552		562			
533		543		553		533		543		553		563			
534		544		554		534		544		554		564			
535		545		555		535		545		555		565			
536		546		556		536		546		556		566			
537		547		557		537		547		557		567			
	RESTO DE ACCIONES, PARTICIPACIONES, DERECHOS O TITULOS VALORES					538		548				568			
Si requiere de más espacio, deberá adjuntar la información en disquete conforme la indicación que se le da en la oficina regional del SRI										SUBTOTAL (suma del 531 a 568)		569			

TOTAL BIENES

MONTO TOTAL DE PORCION RECIBIDA POR HERENCIAS, LEGADOS O DONACIONES 299+399+499+599+699	699

DEDUCIBLES (SOLO PARA HERENCIAS)

700 GASTOS DE ULTIMA ENFERMEDAD Y FUNERALES

GASTOS DE ULTIMA ENFERMEDAD

RAZON SOCIAL DEL EMISOR DE LA FACTURA	NO. RUC	NO. FACTURA	MONTO TOTAL PAGADO	CUOTA / PORCION ASUMIDA	VALOR PORCION ASUMIDA
701	711	721	731	741	751
702	712	722	732	742	752
703	713	723	733	743	753
704	714	724	734	744	754
705	715	725	735	745	755
706	716	726	736	746	756
707	717	727	737	747	757
708	718	728	738	748	758
					759
Si requiere de más espacio, adjuntar la información en disquete conforme la indicación que se le da en la oficina regional del SRI				SUBTOTAL (suma del 751 al 759)	799

FUNERALES

RAZON SOCIAL DEL EMISOR DE LA FACTURA	NO. RUC	NO. FACTURA	MONTO TOTAL PAGADO	CUOTA / PORCION ASUMIDA	VALOR PORCION ASUMIDA
801	811	821	831	841	851
802	812	822	832	842	852
803	813	823	833	843	853
804	814	824	834	844	854
805	815	825	835	845	855
806	816	826	836	846	856
807	817	827	837	847	857
808	818	828	838	848	858
					859
Si requiere de más espacio, adjuntar la información en disquete conforme la indicación que se le da en la oficina regional del SRI				SUBTOTAL (suma del 851 al 859)	881
				SUBTOTAL 799+881	899

900 BIENES PENDIENTES DE PAGO DEL CAUSANTE

CODIGO	PERIODO FISCAL AÑO	PERIODO FISCAL MES	MONTO TOTAL PAGADO	CUOTA / PORCION ASUMIDA	VALOR PORCION ASUMIDA
901	921		931	941	951
902	922		932	942	952
903	923		933	943	953
904	924		934	944	954
					955
Si requiere de más espacio, adjuntar la información en disquete conforme la indicación que se le da en la oficina regional del SRI				SUBTOTAL (suma del 951 al 959)	984

DEUDAS HEREDITARIAS

CODIGO	NOMBRE DEL ACREEDOR	MONTO TOTAL PAGADO	CUOTA / PORCION ASUMIDA	VALOR PORCION ASUMIDA
905	915	925	935	945
906			936	946
907			937	947
908			938	948
RESTO DE DEUDAS				949
Si requiere de más espacio, adjuntar la información en disquete conforme la indicación que se le da en la oficina regional del SRI			SUBTOTAL (suma del 941 al 949)	985
			SUBTOTAL 984+985	995

TOTAL DEDUCIBLES

MONTO TOTAL DEDUCIBLE DE PORCION ASUMIDA DE HERENCIAS 899+995	997
MONTO TOTAL DEDUCIBLE DE PORCION ASUMIDA DE DONACIONES	998
CUOTA O PORCION NETA HEREDADA 699-997-998	999

Declaro que los datos [illegible] esta declaración son verdaderos, por lo que asumo la responsabilidad correspondiente (Art. 101 de la L.R.T.I.)

FIRMA DEL REPRESENTANTE LEGAL

NOMBRE: [illegible] C.I. No. [illegible]

Certifico en debida forma, que el contribuyente ha entregado la información requerida en este Anexo: sin perjuicio de las acciones tributarias consecuentes por la posible determinación de la existencia de más bienes pertenecientes al presente acrecimiento patrimonial, que se tomará como OCULTAMIENTO DE ACERVO.

Fecha: 24 NOV. 2014

ANALISTA DE SUCESIONES - SRI

SUPERINTENDENCIA AL CONTRIBUYENTE SRI ZONAL 4 Servicio de Rentas Internas

SERVICIO DE RENTAS INTERNAS
COMPROBANTE ELECTRONICO PARA PAGO

Identificación de pago	Declaración mensual a pagar
Número de Identificación	[illegible]
CEP#(Número de Serial	[illegible]
Código Impuesto	[illegible]
Impuesto	Renta sobre herencias, legados y donaciones
Tipo de Formulario	108

RESUMEN DE DATOS

Razón Social	MOREIRA SALTOS LUIS ALEJANDRO
Periodo Fiscal	5/2010
Fecha de Declaración	17/11/2014
Hora de Declaración	01:25:46 PM
Fecha de Vencimiento	01/06/2010
Fecha Máxima de Pago	17/11/2014

VALORES A PAGAR

Total Impuesto a Pagar	$ 0.00
Intereses por mora	$ 0.00
Multa	$ 0.00
Total	$ 0.00

FORMAS DE PAGO

Débito Bancario, Efectivo, Cheque	$ 0.00
Compensaciones	$ 0.00
Notas de Crédito Cartulares	$ 0.00
Notas de Crédito Desmaterializadas	$ 0.00

DOY FE: Que el documento que antecede en número de 2 fojas es copia de la copia que se me fue presentado para su Constatación
Manta 01 DIC 2014

Abg. Patricia Mendoza Briones
Notaria Pública Segunda
Manta - Ecuador

ANTE MI Y EN FE DE ELLO CONFIERO ESTA PRIMERA COPIA, SELLADA Y FIRMADA EN LA CIUDAD DE MANTA EN LA MISMA FECHA DE SU OTORGAMIENTO. LA NOTARIA.

Abg. Patricia Mendoza Briones
Notaria Pública Segunda
Manta - Ecuador

NOTARIA SEGUNDA DEL CANTÓN MANTA
Abg. Patricia Mendoza Briones

DIRECCIÓN DE AVALUOS, CATASTRO Y REGISTROS		GOBIERNO AUTONOMO DESCENTRALIZADO DE MANTA

FECHA DE INGRESO: 24/10/24 FECHA DE ENTREGA:

CLAVE CATASTRAL: 1-12-46-04

NOMBRES Y/O RAZON

CEDULA DE IDENT. Y/O RUC

DIRECCION

RUBROS

VALOR PRINCIPAL

VALOR NO DEL CAPITAL

CONTRIBUCION MEJORAS

TASA DE SEGURIDAD

TIPO DE TRAMITE: Certificado

FIRMA DEL USUARIO

INFORME DEL INSPECTOR:

FIRMA DEL INSPECTOR: FECHA

INFORME TECNICO:

Se entregan datos del archivo SIT

FIRMA DEL TECNICO FECHA

INFORME DE APROBACIÓN:

FIRMA DEL DIRECTOR

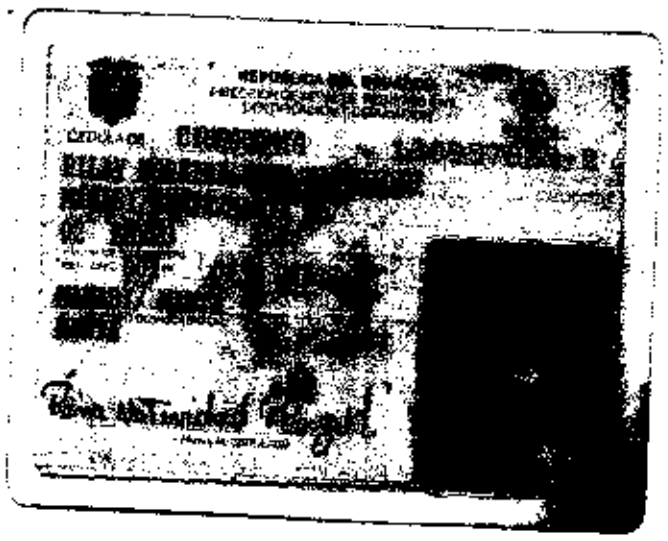

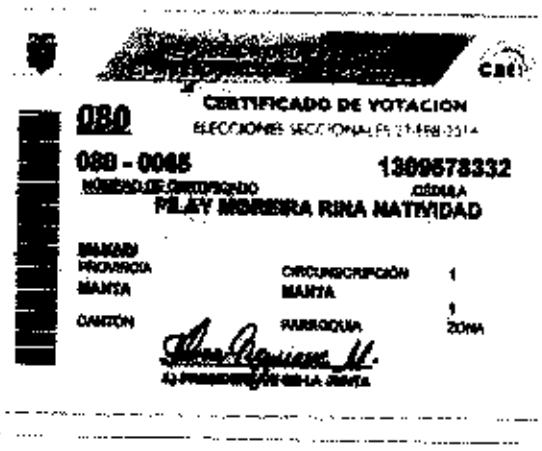

CERTIFICADO DE VOTACION

080

ELECCIONES SECCIONALES 21-FEB-2014

080 - 0045 1309578332

NUMERO DE PARTICIPANTE CEDULA

PILAY MOREIRA RINA NATIVIDAD

MANABI
PROVINCIA

MANTA
CANTON

CIRCUNSCRIPCION 1
MANTA
PARROQUIA

1
ZONA

EL PRESIDENTE DE LA JUNTA

Gobierno Autónomo Descentralizado
Municipal del Cantón Manta
Ruc: 1360000980001
Dirección: Av. 4ta. y Calle 9 - Tel.: 2611-179 / 2611-473

TITULO DE CREDITO No.

5/8/2014 4:15

CÓDIGO CATASTRAL	Area	AVALUO COMERCIAL
1-12-45-04-002	517.00	$ 43,943,00

NOMBRE O RAZON SOCIAL	C.C. / R.U.C.
MORERA CEDEÑO LUIS HUMBERTO Y SRA	

5/8/2014 12:00 CABRERA NARCISA
El lote se encuentra registrado como 3ra edad

SALDO SUJETO A VARIACIÓN POR REGULACIONES DE LEY

DIRECCIÓN	AÑO	CONTROL	TITULO Nº
CIUD. BUENA V STA	2014	141615	277414

IMPUESTOS, TASAS Y CONTRIBUCIONES ESP. DE MEJORAS

CONCEPTO	VALOR PARCIAL	REBAJAS(-) RECARGOS(+)	VALOR A PAGAR
Costa Judicial			
Interes por Mora			
MEJORAS 2011	$ 5,05		$ 5,05
MEJORAS 2012	$ 17,04		$ 17,04
MEJORAS HASTA 2010	$ 70,70		$ 70,70
TASA DE SEGURIDAD	$ 10,99		$ 10,99
TOTAL A PAGAR			$ 103,78
VALOR PAGADO			$ 103,78
SALDO			$ 0,00

1360663760

GOBIERNO AUTÓNOMO DESCENTRALIZADO
MUNICIPAL DEL CANTÓN MANTA
CANCELADO
Recibí ..... Firma .....
Lcdo. Nicolás Cabrera

46096

Avenida 4 y Calle 11

Conforme a la solicitud Número: 95958, certifico hasta el día de hoy la Ficha Registral Número: 46096

INFORMACIÓN REGISTRAL

Fecha de Apertura: *jueves, 15 de mayo de 2014*
Parroquia: Manta

Tipo de Predio: Urbano
Cód.Catastral/Rol/Ident.Predial: XXXXXXXXXXXXXXXXXXXXXXXXXX

LINDEROS REGISTRALES:

Una parte de dicha extensión de terreno o sea un área marcada con el número DOS de la manzana R, el mismo que tiene un área o superficie de quinientos dieciseis metros cuadrados. y son los sigientes linderos y medidas; Por el Frente; calle pública, con diecisiete metros cincuenta centimetros. por Atrás; con propiedad del señor José Cristobal Muentes con veinticinco metros sesenta centimetros. por el Costado Derecho; con propiedad de la Cooperativa Veinticuatro de octubre con veintisiete metros sesenta centimetros. y por el costado Izquierdo; con calle pública con veinte metros cuarenta centimetros. SOLVENCIA; EL PREDIO DESCRITO A LA PRESENTE FECHA SE ENCUENTRA LIBRE DE G R A V A M E N .

RESUMEN DE MOVIMIENTOS REGISTRALES:

Libro	Acto	Número y fecha de inscripción		Folio Inicial
Compra Venta	Compraventa	244	26/08/1974	817
Compra Venta	Compraventa	442	15/03/1989	1.338

MOVIMIENTOS REGISTRALES:

REGISTRO DE COMPRA VENTA

1 / 2 Compraventa

Inscrito el : **lunes, 26 de agosto de 1974**

Tomo: 1 **Folio Inicial:** 817 - **Folio Final:** 819
Número de Inscripción: 244 **Número de Repertorio:** 779
Oficina donde se guarda el original: **Notaría Tercera**
Nombre del Cantón: **Manta**
Fecha de Otorgamiento/Providencia: **lunes, 10 de junio de 1974**
Escritura/Juicio/Resolución:
Fecha de Resolución:
a.- Observaciones:
Un cuerpo de terreno ubicado en esta Ciudad de Manta.

b.- Apellidos, Nombres y Domicilio de las Partes:

Calidad	Cédula o R.U.C.	Nombre y/o Razón Social	Estado Civil	Domicilio
Comprador	80-0000000000061	Delgado Aray Ricardo	Casado(*)	Manta
Vendedor	80-0000000006131	Lopez Mero Jose Agustin	Casado(*)	Manta
Vendedor	80-0000000006129	Lopez Mero Jose Epifanio	Casado(*)	Manta
Vendedor	80-0000000006130	Lopez Mero Jose Laureano	Casado(*)	Manta
Vendedor	80-0000000006128	Lopez Mero Julio Cesar	(Ninguno)	Manta
Vendedor	80-0000000006127	Lopez Quijije Jose	Viudo	Manta

2 / 2 **Compraventa**

Inscrito el : miércoles, 15 de marzo de 1989

Tomo: 1 - Folio Inicial: 1.338 - Folio Final: 1.340

Número de Inscripción: 442 Número de Repertorio: 583

Oficina donde se guarda el original: Notaria Primera

Nombre del Cantón: Manta

Fecha de Otorgamiento/Providencia: viernes, 17 de febrero de 1989

Escritura/Juicio/Resolución:

Fecha de Resolución:

a.- Observaciones:

Una parte de dicha extensión de terreno o sea un área marcada con el número DOS de la manzana R, el mismo que tiene un área o superficie de quinientos dieciseis metros cuadrados. y son los sigientes linderos y medidas; Por el Frente; calle pública, con diecisiete metros cincuenta centimetros. por Atrás; con propiedad del señor José Cristóbal Muentes con veinticinco metros sesenta centímetros. por el Costado Derecho; con propiedad de la Cooperativa Veinticuatro de octubre con veintisiete metros sesenta centimetros. y por el costado Izquierdo; con calle pública con veinte metros cuarenta centimetros.

b.- Apellidos, Nombres y Domicilio de las Partes:

Calidad	Cédula o R.U.C.	Nombre y/o Razón Social	Estado Civil	Domicilio
Comprador	80-0000000073570	Moreira Cedeño Luis Humberto	Casado(*)	Manta
Vendedor	80-0000000062692	Delgado Aray Ricardo	Casado	Manta
Vendedor	80-0000000027910	Vargas Janeth	Casado	Manta

c.- Esta inscripción se refiere a la(s) que consta(n) en:

Libro:	No.Inscripción:	Fec. Inscripción:	Folio Inicial:	Folio final:
Compra Venta	244	26-ago-1974	817	819

Empresa Pública Municipal
Registro de la Propiedad de
Manta-EP

TOTAL DE MOVIMENTOS CERTIFICADOS:

Libro	*Número de Inscripciones*	*Libro*	*Número de Inscripciones*
Compra Venta	2		

Los movimientos Registrales que constan en esta Ficha son los únicos que se refieren al predio que se certifica.

Cualquier enmendadura, alteración o modificación al texto de este certificado lo invalida.

Emitido a las: 12:38:24 del martes, 21 de octubre de 2014

A petición de: Teresa Moreira

Elaborado por : Zayda Azucena Saltos Pacha
130730043-2

Validez del Certificado 30 días, Excepto que se diera un traspaso de dominio o se emitiera un gravamen.

El interesado debe comunicar cualquier error en este Documento al Registrador de la Propiedad.

Abg. Jaime E. Delgado Intriago
Firma del Registrador