00090197

# EMPRESA PÚBLICA MUNICIPAL REGISTRO DE LA PROPIEDAD DE MANTA-EP

Calle 24 y Avenida Flavio Reyes, Esquina
Telf 052624758
www registropmanta.gob.ec

## Acta de Inscripción

**Registro de :** COMPRA VENTA
**Naturaleza Acto:** COMPRAVENTA DE DERECHOS Y ACCIONES
**Número de Tomo:**
**Folio Inicial:** 0
**Número de Inscripción:** 3372
**Folio Final:** 0
**Número de Repertorio:** 6948
**Periodo:** 2018
**Fecha de Repertorio:** miércoles, 17 de octubre de 2018

**1.- Fecha de Inscripción:** miércoles, 17 de octubre de 2018 07.47

**2.- Apellidos, Nombres y Domicilio de las Partes:**

| Tipo Cliente | Cédula/RUC/Pasaporte | Nombres Completos o Razón Social | Estado Civil | Provincia | Ciudad |
|---|---|---|---|---|---|
| ***CAUSANTE*** | | | | | |
| Natural | 1300809264 | MERO MANTUANO AGAPITO AMADOR | | MANABI | MANTA |
| Natural | 1301781843 | HOLGUIN MANTUANO FELISA JUSTINA | | MANABI | MANTA |
| Natural | 1300809272 | MERO MERO LUIS FELIPE | | MANABI | MANTA |
| ***COMPRADOR*** | | | | | |
| Natural | 1306274539 | HOLGUIN MERO JAIRO AGUSTIN | SOLTERO(A) | MANABI | MANTA |
| ***VENDEDOR*** | | | | | |
| Natural | 1306449008 | MERO SANTANA AMIRA MONSERRATE | CASADO(A) | MANABI | MANTA |
| Natural | 1306448984 | MERO SANTANA MARIUXI JESENIA | DIVORCIADO(A) | MANABI | MANTA |
| Natural | 1306448992 | MERO SANTANA JUSTINA BEATRIZ | DIVORCIADO(A) | MANABI | MANTA |
| Natural | 1707149702 | MERO HOLGUIN FRANCISCO NICOLAS | CASADO(A) | MANABI | MANTA |
| Natural | 1301605315 | MERO HOLGUIN LUIS JORGE | CASADO(A) | MANABI | MANTA |
| Natural | 1300381553 | MERO HOLGUIN MILTON LIDER | CASADO(A) | MANABI | MANTA |
| Natural | 1302677073 | MERO HOLGUIN JOSEFA VICENTA | CASADO(A) | MANABI | MANTA |

**3.- Naturaleza del Contrato:** COMPRA VENTA
Oficina donde se guarda el original: NOTARIA PRIMERA
Nombre del Cantón: MANTA
Fecha de Otorgamiento/Providencia: miércoles, 10 de octubre de 2018
Escritura/Juicio/Resolución
Fecha de Resolución.
Afiliado a la Cámara: Plazo:

**4.- Descripción de los bien(es) inmueble(s) que intervienen:**

| Código Catastral | Fecha Apertura | Nro. Ficha | Superficie | Tipo Bien | Tipo Predio |
|---|---|---|---|---|---|
| 2041603000 | 13/02/2009 0:00 00 | 12013 | | LOTE DE TERRENO | Urbano |

**Linderos Registrales:**

Terreno ubicado en el sitio Los Esteros, de la parroquia Tarqui del CAnton Manta dentro del mismo existe una casa construida dentro del mismo solar, el mismo que tiene los Siguientes linderos y medidas. Por el frente calle publica con dieciseis varas Por Atras, con propiedad de Juan Mantuano con diecisiete varas Por el Costado Derecho con propiedad de Carlos Mero con veinte y media varas Y por el Costado Izquierdo con terrenos de Feliza Mantuano, con diecisiete varas.

Dirección del Bien: TARQUI
Solvencia EL PREDIO DESCRITO SE ENCUENTRA LIBRE DE GRAVAMEN.

---

**5.- Observaciones:**

Compraventa de Derechos y Acciones hereditarias. Lote de terreno ubicado en el sitio Los Esteros de la parroquia Tarqui del Cantón Manta dentro del mismo existe una casa construida dentro del mismo solar.

| | | | |
|---|---|---|---|
| **Registro de :** | COMPRA VENTA | **Naturaleza Acto:** | COMPRAVENTA DE DERECHOS Y ACCIONES |
| **Número de Tomo:** | | **Folio Inicial:** | 0 |
| **Número de Inscripción:** | **3372** | **Folio Final:** | 0 |
| **Número de Repertorio:** | **6948** | **Periodo:** | 2018 |
| **Fecha de Repertorio:** | miércoles, 17 de octubre de 2018 | | |

Lo Certifico

**DR. GEORGE MOREIRA MENDOZA**

**Registrador de la Propiedad**

00090198

Factura: 001-003-000027204

20181308001P05646

NOTARIO(A) SANTIAGO ENRIQUE FIERRO URRESTA

NOTARÍA PRIMERA DEL CANTON MANTA

EXTRACTO

| | |
|---|---|
| **Escritura N°:** | 20181308001P05646 |

| **ACTO O CONTRATO:** |
|---|
| COMPRAVENTA |
| **FECHA DE OTORGAMIENTO:** 10 DE OCTUBRE DEL 2018, (9.45) |

**OTORGANTES**

**OTORGADO POR**

| Persona | Nombres/Razón social | Tipo interviniente | Documento de identidad | No. Identificación | Nacionalidad | Calidad | Persona que le representa |
|---|---|---|---|---|---|---|---|
| Natural | MERO HOLGUIN JOSEFA VICENTA | POR SUS PROPIOS DERECHOS | CÉDULA | 1302677073 | ECUATORIANA | VENDEDOR(A) | |
| Natural | MERO HOLGUIN MILTON LIDER | POR SUS PROPIOS DERECHOS | CÉDULA | 1300381553 | ECUATORIANA | VENDEDOR(A) | |
| Natural | MERO HOLGUIN LUIS JORGE | POR SUS PROPIOS DERECHOS | CÉDULA | 1301605315 | ECUATORIANA | VENDEDOR(A) | |
| Natural | MERO HOLGUIN FRANCISCO NICOLAS | POR SUS PROPIOS DERECHOS | CÉDULA | 1707149702 | ECUATORIANA | VENDEDOR(A) | |
| Natural | MERO SANTANA JUSTINA BEATRIZ | POR SUS PROPIOS DERECHOS | CÉDULA | 1306448992 | ECUATORIANA | VENDEDOR(A) | |
| Natural | MERO SANTANA MARIUXI JESENIA | POR SUS PROPIOS DERECHOS | CÉDULA | 1306448984 | ECUATORIANA | VENDEDOR(A) | |
| Natural | MERO SANTANA AMIRA MONSERRATE | POR SUS PROPIOS DERECHOS | CÉDULA | 1306449008 | ECUATORIANA | VENDEDOR(A) | |

**A FAVOR DE**

| Persona | Nombres/Razón social | Tipo interviniente | Documento de identidad | No. Identificación | Nacionalidad | Calidad | Persona que representa |
|---|---|---|---|---|---|---|---|
| Natural | HOLGUIN MERO JAIRO AGUSTIN | POR SUS PROPIOS DERECHOS | CÉDULA | 1306274539 | ECUATORIANA | COMPRADOR(A) | |

**UBICACIÓN**

| Provincia | Cantón | Parroquia |
|---|---|---|
| MANABÍ | MANTA | MANTA |

| | |
|---|---|
| **DESCRIPCIÓN DOCUMENTO:** | |
| **OBJETO/OBSERVACIONES:** | |
| **CUANTÍA DEL ACTO O CONTRATO:** | 38416.00 |

NOTARIO(A) SANTIAGO ENRIQUE FIERRO URRESTA

NOTARÍA PRIMERA DEL CANTÓN MANTA

00090199

| 2018 | 13 | 08 | 001 | P05646 |
|---|---|---|---|---|

**ESCRITURA DE COMPRAVENTA DE DERECHOS Y ACCIONES HEREDITARIAS:**

**OTORGAN LOS HEREDEROS DE LOS CAUSANTES LUIS FELIPE MERO MERO y FELISA JUSTINA HOLGUIN MANTUANO; A FAVOR DEL SEÑOR JAIRO AGUSTIN HOLGUIN MERO.-**

**CUANTIA : USD $ 38,415.66**

**DI: 2 COPIAS**

En la ciudad de San Pablo de Manta, cabecera del cantón Manta, Provincia de Manabí, República del Ecuador, hoy día miércoles diez de octubre del año dos mil dieciocho, ante mí, **ABOGADO SANTIAGO FIERRO URRESTA**, Notario Público Primero del Cantón Manta, comparece con plena capacidad, libertad y conocimiento, por una parte y en calidad de VENDEDORES, los señores: Doña JOSEFA VICENTA MERO HOLGUIN, de estado civil casada, de sesenta y cuatro años de edad, de ocupación modista, teléfono: 0999487090; con domicilio en la Calle Ciento Dieciocho Avenida Ciento Dos de esta ciudad de Manta, por sus propios derechos; Don MILTON LIDER MERO HOLGUIN, de estado civil casado, de setenta y un años de edad , de ocupación patrón de altura, teléfono: 052384209; con domicilio en la Calle ciento diecisiete y Avenida Ciento Cuatro esta ciudad de Manta, por sus propios derechos; Don LUIS JORGE MERO HOLGUIN, de estado civil casado, de sesenta y seis años de edad, de

ocupación marino mercante, teléfono: 0985819223; con domicilio en Los Esteros Calle 118 y Avenida 103 de esta ciudad de Manta; por sus propios derechos; Don FRANCISCO NICOLAS MERO HOLGUIN, de estado civil casado, por sus propios derechos quien es ecuatoriano, de cincuenta y seis años de edad, de ocupación Licenciado en laboratorio, teléfono: 0996690513; con domicilio en Ciudadela La Orquídeas Manzana L villa cinco de esta ciudad de Manta; quienes comparecen en calidad de herederos de los causantes **LUIS FELIPE MERO MERO Y FELISA JUSTINA HOLGUIN MANTUANO**; y, los señores: Don JUSTINA BEATRIZ MERO SANTANA, de estado civil divorciada, de cuarenta y cuatro años de edad, de ocupación estudiante, teléfono: 0987962786; con domicilio en la ciudadela ilDelgado vía Manta - Jaramijo de esta ciudad de Manta, por sus propios derechos; Doña MARIUXI JESENIA MERO SANTANA, de estado civil divorciado, de cuarenta y dos años de edad, de ocupación operador de sistema, teléfono: 0992279874; con domicilio en Calle ciento veintiuno y Avenida Ciento uno de esta ciudad de Manta, por sus propios derechos; Doña AMIRA MONSERRATE MERO SANTANA, de estado civil casada, de cuarenta y seis años de edad, de ocupación comerciante, teléfono: 0939197825; con domicilio en Avenida Ciento Tres y Calle Ciento diecisiete de esta ciudad de Manta de esta ciudad de Manta, por sus propios derechos; quienes comparecen en calidad de herederos por Derecho personal del Causante señor AGAPITO AMADOR MERO MANTUANO y a su vez herederos por Derecho de Representación de los Causantes

00090200

señores **LUIS FELIPE MERO MERO y FELISA JUSTINA HOLGUIN MANTUANO**; por otra parte en calidad de COMPRADOR, comparece el señor **JAIRO AGUSTIN HOLGUIN MERO**, **soltero**, por sus propios y personales derechos de nacionalidad ecuatoriana, de cuarenta y cuatro años de edad, ocupación patrón de altura, domiciliados en Calle ciento diecinueve entre Avenida ciento tres y ciento cuatro de esta ciudad de Manta, teléfono 0939094223, Los comparecientes son hábiles en derecho para contratar y contraer obligaciones, a quienes de conocer doy fe, en virtud de haberme exhibido sus documentos de identificación cuyas copias fotostáticas debidamente certificadas por mí, agrego a esta escritura como documentos habilitantes. Advertidos los comparecientes por el Notario de los efectos y resultados de esta escritura, así como examinados que fueron en forma aislada y separada de que comparecen al otorgamiento de esta escritura sin coacción, amenazas, temor reverencial, ni promesa o seducción ; y, autorizándome de conformidad con el artículo setenta y cinco, de la ley Orgánica de Gestión de Identidad y Datos Civiles a la Obtención de su información en el Registro Personal Único cuyo custodio es la Dirección General de Registro Civil, Identificación Cedulación a través del convenio suscrito con esta notaria, que se agregara como documento habilitante del presente me piden que eleve a escritura pública la siguiente minuta: **SEÑOR NOTARIO.**- En el protocolo de escrituras públicas a su cargo, sírvase

insertar una de COMPRAVENTA DE DERECHOS Y ACCIONES, de acuerdo a las cláusulas siguientes: **PRIMERA: OTORGANTES.-** Comparecen a la celebración de este contrato los señores: JOSEFA VICENTA MERO HOLGUIN, MILTON LIDER MERO HOLGUIN, LUIS JORGE MERO HOLGUIN, FRANCISCO NICOLAS MERO HOLGUIN, JUSTINA BEATRIZ MERO SANTANA, MARIUXI JESENIA MERO SANTANA y AMIRA MONSERRATE MERO SANTANA, todos comparecen por sus propios y personales derechos, domiciliados en esta ciudad de Manta, hábiles y capaces como en derecho se requiere, a quienes en adelante se les llamará simplemente "LOS VENDEDORES"; y, por otra parte el señor **JAIRO AGUSTIN HOLGUIN MERO,** por sus propios y personales derechos, a quien en adelante se le llamará simplemente "EL COMPRADOR".- **SEGUNDA: ANTECEDENTES.-** Declaran los Comparecientes que son dueños y co-propietarios de los derechos y acciones de un lote de terreno ubicado en el sitio Los Esteros, de la parroquia Tarqui del Cantón Manta dentro del mismo existe una casa construida dentro del mismo solar, el mismo que tiene los Siguientes linderos y medidas. **POR EL FRENTE:** calle publica con dieciséis varas; **POR ATRÁS:** con propiedad de Juan Mantuano con diecisiete varas. **POR EL COSTADO DERECHO:** con propiedad de Carlos Mero con veinte y media varas; y, **POR EL COSTADO IZQUIERDO:** con terrenos de Feliza Mantuano, con diecisiete varas.- Este predio fue adquirido por los causantes por compra realizada a la Compañía Casa Comercial Schwarz Sociedad Anónima, según contrato realizado en la Notaria Primera de Manta el nueve de

00090201

julio de mil novecientos setenta y [illegible] inscrita en el Registro de la Propiedad de Manta el quince de octubre de mil novecientos setenta y seis.- Con fecha veintidós de agosto del dos mil dieciocho se encuentra inscrita escritura de Posesión Efectiva realizada en la Notaria Primera de Manta el quince de agosto del dos mil dieciocho.- **TERCERA:** Declaran los compareciente que al producirse el fallecimiento de los causantes **LUIS FELIPE MERO MERO y FELISA JUSTINA HOLGUIN MANTUANO,** En la ciudad de Manta, provincia de Manabí, el diecinueve de enero del dos mil nueve; y, el siete de diciembre del dos mil diez, respectivamente, según consta de las copias de los Certificados de Defunción que se adjuntan en calidad de documento habilitantes, quienes en vida procrearon hijos los que responden a los nombres de : JOSEFA VICENTA MERO HOLGUIN, MILTON LIDER MERO HOLGUIN, LUIS JORGE MERO HOLGUIN, FRANCISCO NICOLAS MERO HOLGUIN; quienes expresan ser los únicos herederos de los Causantes antes mencionados, y AGAPITO AMADOR MERO MANTUANO ( fallecido) en la ciudad de Manta, provincia de Manabí, el diecinueve de marzo del dos mil dieciocho y compareciendo en derecho de representación las señoras JUSTINA BEATRIZ MERO SANTANA, MARIUXI JESENIA MERO SANTANA y AMIRA MONSERRATE MERO SANTANA, herencia que no soporta gravámenes ni limitaciones de ninguna naturaleza, como se acredita con los documentos que se incorporan a esta escritura.- **CUARTA: VENTA DE DERECHOS Y ACCIONES.-** Con los antecedentes expuestos y mediante el presente

contrato, los VENDEDORES, dan en venta real y perpetua enajenación a favor del señor **JAIRO AGUSTIN HOLGUIN MERO,** quien compra acepta y recibe para sí, los derechos y acciones hereditarias que les corresponden sobre el bien inmueble descrito e individualizado en la cláusula de los antecedentes, lote de terreno ubicado en la parroquia Los Esteros del Cantón Manta, actual Avenida Cientos Dos numero trescientos dieciséis.- No obstante de determinarse sus mensuras, la venta se la realiza en el estado en que se encuentra el bien, bajo los linderos ya determinados, cualesquiera que sea su cabida. **QUINTA: PRECIO.-** El precio de la presente venta de Derechos Acciones Hereditarias pactado de mutuo acuerdo por los contratantes es por la suma de TREINTA Y OCHO MIL C UATROCIENTOS QUINCE DOLARES CON SESENTA Y SEIS CENTAVOS DE DÓLAR, valor que el comprador entrega en este acto a los Herederos Vendedores, quienes declaran recibirlo en efectivo y en moneda de curso legal, sin tener en lo posterior ningún reclamo que hacer por tal concepto, renunciando inclusive a la acción por lesión enorme . **SEXTA: DEL SANEAMIENTO.-** La venta de los derechos y acciones hereditarias, sobre este terreno se hace en el estado en que actualmente se encuentra la propiedad vendida, con todos sus derechos, usos, costumbres, servidumbres activas y pasivas, y sin ninguna limitación del dominio que pueda obstaculizar el libre ejercicio del mismo

**00090202**

por parte del adquirente, quien declara que conoce muy bien la propiedad que compra . Sin perjuicio de lo anterior, los vendedores se obligan al saneamiento por los vicios redhibitorios y por la evicción de ley. **SEPTIMA: ACEPTACIÓN .-** Manifiesta el comprador, quien ACEPTAN, la presente escritura de COMPRAVENTA DE DERECHOS Y ACCIONES, toda vez que conoce que los vendedores son beneficiarios y herederos por derecho personal de los causantes **LUIS FELIPE MERO MERO y FELISA JUSTINA HOLGUIN MANTUANO.-** Las partes contratantes de mutuo acuerdo, señalan su domicilio en la ciudad de Manta, para los efectos legales que se deriven del presente Contrato. **OCTAVA : AUTORIZACION PARA INSCRIBIR.-** Se faculta al portador de la copia autorizada de esta Escritura, para requerir del Señor Registrador de la Propiedad del Cantón Manta, las inscripciones y a notaciones que por Ley corresponden . **LAS DE ESTILO .-** Sírvase usted Señor Notario, agregar las demás cláusulas de estilo que sean necesarias para la validez y perfección de la presente Escritura Pública .- Hasta aquí la minuta que junto con los documentos anexos y habilitantes que se incorpora queda elevada a escritura pública con todo el valor legal, y que, los comparecientes aceptan en todas y cada una de sus partes, minuta que está firmada por el Abogado LEONARDO ZAMBRANO MERA, matricula número : trece guión dos mil seis guión ciento

setenta y siete. Foro de Abogados, para la celebración de la presente escritura se observaron los preceptos y requisitos previstos en la ley notarial; y, leída que les fue a los comparecientes por mí El notario, se ratifican y firman, es todo cuanto por cuanto. **DOY FE.-**

**JOSEFA VICENTA MERO HOLGUIN**
**C.C.No.-** 1302674073

**MILTON LIDER MERO HOLGUIN**
**C.C.No.-** 1300131553

**LUIS JORGE MERO HOLGUIN**
**C.C.No.-**

**FRANCISCO NICOLAS MERO HOLGUIN**
**C.C.No.-** 1707149702

**JUSTINA BEATRIZ MERO SANTANA**
**C.C.No.-**
1306114897-2

Abg. SANTIAGO FIERRO URRESTA
NOTARIO PRIMERO CANTON MANTA

Gobierno Autónomo Descentralizado
**Municipal del Cantón Manta**

# 00090203

**No. 76471**

# COMPROBANTE DE PAGO

24/09/2018 15:35:35

| OBSERVACIÓN | CÓDIGO CATASTRAL | AREA | AVALUO | CONTRIBUYENTE | TITULO N° |
|---|---|---|---|---|---|
| Una escritura pública de COMPRA VENTA DE SOLAR Y CONSTRUCCION ubicada en MANTA de la parroquia TARQUI | 2-04-16-03-000 | 217,00 | 38415,66 | [redacted] | [redacted] |

| VENDEDOR | | |
|---|---|---|
| C.C / R.U.C. | NOMBRE O RAZÓN SOCIAL | DIRECCIÓN |
| 1300809272 | MERO MERO LUIS FELIPE Y FELISA JUSTINA HOLGUIN | LOS ESTEROS AVENIDA 102 # 316 |
| **ADQUIRIENTE** | | |
| C.C / R.U.C. | NOMBRE O RAZÓN SOCIAL | DIRECCIÓN |
| 1306274539 | HOLGUIN MERO JAIRO AGUSTIN | NA |

| ALCABALAS Y ADICIONALES | |
|---|---|
| CONCEPTO | VALOR |
| Impuesto principal | 384,16 |
| Junta de Beneficencia de Guayaquil | 115,25 |
| TOTAL A PAGAR | 499,41 |
| VALOR PAGADO | 499,41 |
| SALDO | 0,00 |

**EMISION:** **24/09/2018 15:35:34** **JOEL FABRICIO ZAMORA LUCAS**

***SALDO SUJETO A VARIACIÓN POR REGULACIONES DE LEY***

Este documento esrá firmado electrónicamente

Código de Verificación (CSV)

T437679680

Puede verificar la validez de este documento electrónico ingresando al portal web www.manta.gob.ec opción Municipio en Línea opción Verificar Documentos Electrónicos o leyendo el código QR

GOBIERNO AUTONOMO DESCENTRALIZADO MUNICIPAL DEL CANTON MANTA
CANCELADO
Fecha: _____ Hora: _____

BanEcuador B.P.
01/10/2018 03:38:34 P.M. OK
CONVENIO: 2950 BCE-GOBIERNO PROVINCIAL DE MANABI
CONCEPTO: 06 RECAUDACION VARIOS
CTA CONVENIO: 3-00117167-4 (3)-CTA CORRIENTE
REFERENCIA: 84292879O
Concepto de Pago: 110206 DE ALCABALAS
OFICINA: 76 - MANTA (AG.) OP:MMLOPEZ
INSTITUCION DEPOSITANTE: NOTARIA 1RA MANTA
FORMA DE RECAUDO: Efectivo

| | |
|---|---|
| Efectivo: | 3.00 |
| Comision Efectivo: | 0.54 |
| IVA % | 0.06 |
| TOTAL: | 3.60 |

SUJETO A VERIFICACION

BanEcuador
OCT 2018
CAJA 5
BANCO NACIONAL DE FOMENTO
MANTA

BanEcuador B.P.
RUC: 1768183520001
MANTA (AG.)
AV. 24 Y AV. FLAVIO REYES

DETALLE DE FACTURA ELECTRONICA
No. Fac.: 056-503-000002288
Fecha: 01/10/2018 03:38:48 P.M.

No. Autorizacion:
0110201801176818352000102565030000022882018153817

Cliente :CONSUMIDOR FINAL
ID :9999999999999
Dir :AV. 24 Y AV. FLAVIO REYES

| Descripcion | Total |
|---|---|
| Recaudo | 0.54 |
| SubTotal USD | 0.54 |
| I.V.A | 0.06 |
| TOTAL USD | 0.60 |

**** GRACIAS POR SU VISITA ****
Sin Derecho a Credito Tributario

Gobierno Autónomo Descentralizado
Municipal del Cantón Manta
R.U.C.: 1360000980001
Direccion Av 4ta y Calle 9 - Telef. 2611 - 479 / 2611 - 477

# TÍTULO DE CRÉDITO No. 0729051

23/02/2018 16 58 30

| CÓDIGO CATASTRAL | Area | AVALUO COMERCIAL |
|---|---|---|
| 2-04-16-03-000 | 217,00 | $ 32 092,94 |

| DIRECCIÓN | AÑO | CONTROL | TITULO N° |
|---|---|---|---|
| LOS ESTEROS AVENIDA 102 # 316 | 2018 | 341300 | 729051 |

| NOMBRE O RAZÓN SOCIAL | C.C. / R.U.C. |
|---|---|
| MERO MERO LUIS FELIPE Y FELISA JUSTINA HOLGUIN | 1300809272 |

**23/02/2018 16:58:16 ALARCÓN SANTOS MERCEDES JUDITH**
**El lote se encuentra registrado como 3ra edad**

***SALDO SUJETO A VARIACIÓN POR REGULACIONES DE LEY***

**IMPUESTOS, TASAS Y CONTRIBUCIONES ESP. DE MEJORAS**

| CONCEPTO | VALOR PARCIAL | REBAJAS(-) RECARGOS(+) | VALOR A PAGAR |
|---|---|---|---|
| Costa Judicial | | | |
| Interes por Mora | | | |
| MEJORAS 2011 | $ 7,02 | ($ 2,81) | $ 4,21 |
| MEJORAS 2012 | $ 3,47 | ($ 1,39) | $ 2,08 |
| MEJORAS 2013 | $ 7,02 | ($ 2,81) | $ 4,21 |
| MEJORAS 2014 | $ 7,41 | ($ 2,96) | $ 4,45 |
| MEJORAS 2015 | $ 0,57 | ($ 0,23) | $ 0,34 |
| MEJORAS 2016 | $ 0,41 | ($ 0,16) | $ 0,25 |
| MEJORAS 2017 | $ 9,05 | ($ 3,62) | $ 5,43 |
| MEJORAS HASTA 2010 | $ 21,23 | ($ 8,49) | $ 12,74 |
| TASA DE SEGURIDAD | $ 14,56 | | $ 14,56 |
| **TOTAL A PAGAR** | | | $ 48,27 |
| **VALOR PAGADO** | | | $ 48,27 |
| **SALDO** | | | $ 0,00 |

CANCELADO

(2) CUERPO DE BOMBEROS DE MANTA

911

# CERTIFICADO DE SOLVENCIA

0000112822

DATOS DEL CONTRIBUYENTE

C.I. / R.U.C.: 1300809272
NOMBRES: MERO MERO LUIS FELIPE Y FELISA JUSTINA HOLGUIN
RAZÓN SOCIAL: LOS ESTEROS AV.102 # 316
DIRECCIÓN:

DATOS DEL PREDIO

CLAVE CATASTRAL:
AVALÚO PROPIEDAD:
DIRECCIÓN PREDIO:

REGISTRO DE PAGO

N° PAGO: 590516
CAJA: VELEZ ZAMBRANO VEIKY ARIANNA
FECHA DE PAGO: 24/09/2018 15:52:10

AREA DE SELLO

TESORERIA DEL CUERPO DE BOMBEROS MANTA

| VALOR | DESCRIPCIÓN | VALOR |
|---|---|---|
| | | 3.00 |
| | TOTAL A PAGAR | 3.00 |

VALIDO HASTA: domingo, 23 de diciembre de 2018

CERTIFICADO DE SOLVENCIA

**ESTE COMPROBANTE NO TENDRÁ VALIDEZ SIN EL REGISTRO DE PAGO**

00090204

GOBIERNO AUTÓNOMO DESCENTRALIZADO MUNICIPAL
DEL CANTÓN MANTA

(3)

ESPECIE VALORADA
USD 1,25

Nº 0123725

*LA TESORERÍA DEL GOBIERNO AUTÓNOMO DESCENTRALIZADO MUNICIPAL DEL CANTÓN MANTA*

A petición verbal de parte interesada, CERTIFICA: Que revisado el archivo de la Tesorería Municipal que corre a mi cargo, no se ha encontrado ningún Título de Crédito pendiente de pago por concepto de Impuestos, Tasas y Tributos Municipales a cargo de **MERO MERO LUIS FELIPE**

Por consiguiente se establece que no es deudor de esta Municipalidad

Manta, lunes 24 septiembre 2018 de 20

VALIDO PARA LA CLAVE:

| Clave catastral | Dirección | Porcentaje |
|---|---|---|
| **2-04-16-03-000** | LOS ESTEROS AVENIDA 102 # 316 | 100,00% |

GOBIERNO AUTONOMO DESCENTRALIZADO MUNICIPAL DEL CANTON MANTA
CANCELADO
Fecha: Hora:

GOBIERNO AUTÓNOMO DESCENTRALIZADO MUNICIPAL

# CERTIFICADO DE AVALÚO

DEL CANTÓN MANTA

Nº CERTIFICACIÓN: 0000155637
Nº ELECTRÓNICO : 61643

DIRECCIÓN DE AVALÚOS, CATASTRO Y REGISTROS

*Fecha: Lunes, 24 de Septiembre de 2018*

*El suscrito Director de Avalúos, Catastros y Registros Certifica: Que revisando el Catastro de Predios en vigencia en el archivo existente se constató que:*

NO 0155637

ESPECIE VALORADA USD 1,25

**DATOS DE LA CLAVE CATASTRAL**

**El predio de la clave:** 2-04-16-03-000

**Ubicado en:** LOS ESTEROS AVENIDA 102 # 316

**ÁREA TOTAL DEL PREDIO SEGÚN ESCRITURA**

**Área Total de Predio:** 217

**PROPIETARIOS**

| Documento de Indentidad | Propietario |
|---|---|
| 1300809272 | **MERO MERO LUIS FELIPE Y FELISA JUSTINA HOLGUIN-** |

**CUYO AVALÚO VIGENTE EN DÓLARES ES DE:**

| | |
|---|---|
| **TERRENO:** | 16596.06 |
| **CONSTRUCCIÓN:** | 21819.6 |
| **AVALÚO TOTAL:** | 38415.66 |
| **SON:** | TREINTA Y OCHO MIL CUATROCIENTOS QUINCE DÓLARES CON SESENTA Y SEIS CENTAVOS |

"Este documento no constituye reconocimiento, fraccionamiento u otorgamiento de la titularidad del predio; solo expresa el valor de suelo actual de acuerdo a la Ordenanza de Aprobación del Plano del Valor del Suelo, sancionada el 17 de diciembre del año 2015, conforme a lo establecido en la Ley, que rige para el Bienio 2018 – 2019".

**C.P.A. Javier Cevallos Morejón**
**Director de Avaluos, Catastros y Registro (E)**

*Impreso por Solórzano García Ana Gabriela , 2018-09-24 15:04:40.*

0000155637

#MANTADIGITAL
Conectando la ciudad

Empresa Pública Municipal
Registro de la Propiedad de
Manta-EP

00090205

Ficha Registral-Bien Inmueble:Mueble

12013

Calle 24 y Avenida Flavio Reyes, Esquina
Telf.052624758
www.registropmanta gob.ec

**Conforme a la Orden de Trabajo:RPM-18021515, certifico hasta el día de hoy 11/09/2018 11:05:49, la Ficha Registral Número 12013.**

# INFORMACION REGISTRAL

Código Catastral/Identif. Predial. 2041603000 — Tipo de Predio: LOTE DE TERRENO
Fecha de Apertura: viernes, 13 de febrero de 2009 — Parroquia : TARQUI

Información Municipal:
Dirección del Bien: TARQUI

**LINDEROS REGISTRALES:**

Terreno ubicado en el sitio Los Esteros, de la parroquia Tarqui del CAnton Manta dentro del mismo existe una casa construida dentro del mismo solar, el mismo que tiene los Siguientes linderos y medidas. Por el frente calle publica con dieciseis varas. Por Atras, con propiedad de Juan Mantuano con diecisiete varas.Por el Costado Derecho con propiedad de Carlos Mero con veinte y media varas. Y por el Costado Izquierdo con terrenos de Feliza Mantuano, con diecisiete varas.

-SOLVENCIA: EL PREDIO DESCRITO SE ENCUENTRA LIBRE DE GRAVAMEN.

**RESUMEN DE MOVIMIENTOS REGISTRALES:**

| Libro | Acto | Número y fecha de Inscripción | | Folio Inicial | Folio Final |
|---|---|---|---|---|---|
| COMPRA VENTA | PROTOCOLIZACIÓN DE ADJUDICACIÓN | 140 | 15/jun /1970 | 99 | 100 |
| COMPRA VENTA | COMPRAVENTA | 790 | 15/oct /1976 | 1.291 | 1 292 |
| SENTENCIA | POSESIÓN EFECTIVA | 196 | 22/ago./2018 | | |

**MOVIMIENTOS REGISTRALES:**

**Registro de : COMPRA VENTA**

[ 1 / 3 ] COMPRA VENTA

**Inscrito el :** lunes, 15 de junio de 1970 — **Número de Inscripción:** 140 — Tomo:1
**Nombre del Cantón:** MANTA — **Número de Repertorio:** 588 — Folio Inicial:99
**Oficina donde se guarda el original:** NOTARÍA PRIMERA DE MANTA — Folio Final:100
**Cantón Notaría:** MANTA
**Escritura/Juicio/Resolución:** Juzgado 5to.Provincial Manabi
**Fecha de Otorgamiento/Providencia:** viernes, 12 de junio de 1970
**Fecha Resolución:** lunes, 19 de enero de 1970

**a.- Observaciones:**

Protocolizacion de Adjudicacin de Remate. La Casa Comercial Schwrz, S.A, representado por SrOtto Schwarz K, . El predio pertenecia al Sr. Luis Felipe Mero Mero, y a Manuel Fernando MeroMero.

**b.- Apellidos, Nombres y Domicilio de las Partes:**

| Calidad | Cédula/RUC | Nombres y/o Razón Social | Estado Civil | Ciudad | Dirección Domicilio |
|---|---|---|---|---|---|
| ADJUDICADOR | 1300123088 | MERO MERO MANUEL FERNANDO | NO DEFINIDO | MANTA | |
| ADJUDICADOR | 800000000021212 | MERO MERO LUIS FELIPE | NO DEFINIDO | MANTA | |
| ADJUDICATARIO | 800000000021288 | COMPAÑIA CASA COMERCIAL SCHWARZ S.A. | NO DEFINIDO | MANTA | |
| AUTORIDAD COMPETENTE | 800000000001664 | JUZGADO QUINTO PROVINCIAL DE MANABI | NO DEFINIDO | MANTA | |

Empresa Pública Municipal Registro de la Propiedad de Manta-EP
Fecha: 11 SEP 2018 HORA:

**Registro de : COMPRA VENTA**

[ 2 / 3 ] COMPRA VENTA

**Inscrito el :** viernes, 15 de octubre de 1976 **Número de Inscripción:** 790 Tomo:1

**Nombre del Cantón:** MANTA **Número de Repertorio:** 1193 Folio Inicial:1 291

**Oficina donde se guarda el original:** NOTARIA PRIMERA Folio Final:1.292

**Cantón Notaría:** MANTA

**Escritura/Juicio/Resolución:**

**Fecha de Otorgamiento/Providencia:** viernes, 09 de julio de 1976

**Fecha Resolución:**

**a.- Observaciones:**

El Sr. Otto Schwarz Klaeschen en su calidad de Gerente de Casa Comercial Schwarz Sociedad Anonima.Terreno ubicado en el sitio Los Esteros perteneciente a la parroquia urbana Tarqui del cantón Manta.

**b.- Apellidos, Nombres y Domicilio de las Partes:**

| Calidad | Cédula/RUC | Nombres y/o Razón Social | Estado Civil | Ciudad | Dirección Domicilio |
|---|---|---|---|---|---|
| COMPRADOR | 800000000021212 | MERO MERO LUIS FELIPE | CASADO(A) | MANTA | |
| COMPRADOR | 800000000021213 | HOLGUIN FELISA JUSTINA | CASADO(A) | MANTA | |
| VENDEDOR | 800000000016493 | CASA COMERCIAL SCHWARZ SOCIEDAD ANONIMA | NO DEFINIDO | MANTA | |

**c.- Esta inscripción se refiere a la(s) que consta(n) en:**

| Libro | Número Inscripción | Fecha Inscripción | Folio Inicial | Folio Final |
|---|---|---|---|---|
| COMPRA VENTA | 140 | 15/jun/1970 | 99 | 100 |

**Registro de : SENTENCIA**

[ 3 / 3 ] SENTENCIA

**Inscrito el :** miércoles, 22 de agosto de 2018 **Número de Inscripción:** 196

**Nombre del Cantón:** MANTA **Número de Repertorio:** 5603 Folio Inicial.

**Oficina donde se guarda el original:** NOTARIA PRIMERA Folio Final

**Cantón Notaría:** MANTA

**Escritura/Juicio/Resolución:**

**Fecha de Otorgamiento/Providencia:** miércoles, 15 de agosto de 2018

**Fecha Resolución:**

**a.- Observaciones:**

SENTENCIA-POSESIÓN EFECTIVA.- Sobre los bienes dejados por los SRES. LUIS FELIPE MERO MERO Y FELISA JUSTINA HOLGUIN MANTUANO.

**b.- Apellidos, Nombres y Domicilio de las Partes:**

| Calidad | Cédula/RUC | Nombres y/o Razón Social | Estado Civil | Ciudad | Dirección Domicilio |
|---|---|---|---|---|---|
| BENEFICIARIO | 1302677073 | MERO HOLGUIN JOSEFA VICENTA | CASADO(A) | MANTA | |
| BENEFICIARIO | 1300381553 | MERO HOLGUIN MILTON LIDER | CASADO(A) | MANTA | |
| BENEFICIARIO | 1301605315 | MERO HOLGUIN LUIS JORGE | CASADO(A) | MANTA | |
| BENEFICIARIO | 1707149702 | MERO HOLGUIN FRANCISCO NICOLAS | CASADO(A) | MANTA | |
| BENEFICIARIO | 1306448992 | MERO SANTANA JUSTINA BEATRIZ | DIVORCIADO(A) | MANTA | |
| BENEFICIARIO | 1306448984 | MERO SANTANA MARIUXI JESENIA | DIVORCIADO(A) | MANTA | |
| BENEFICIARIO | 1306449008 | MERO SANTANA AMIRA MONSERRATE | CASADO(A) | MANTA | |
| CAUSANTE | 800000000021212 | MERO MERO LUIS FELIPE | NO DEFINIDO | MANTA | |
| CAUSANTE | 800000000015240 | HOLGUIN MANTUANO FELISA JUSTINA | NO DEFINIDO | MANTA | |

**TOTAL DE MOVIMIENTOS CERTIFICADOS:**

Libro Número de Inscripciones



Empresa Pública Municipal Registro de la Propiedad de Manta
Fecha: 11 SEP 2018 HORA:

Empresa Pública Municipal
Registro de la Propiedad de
Manta-EP

00090206

| | |
|---|---|
| COMPRA VENTA | 2 |
| SENTENCIA | 1 |
| <<Total Inscripciones>> | 3 |

*Los movimientos Registrales que constan en esta Ficha son los únicos que se refieren al predio que se certifica.*

**Cualquier enmendadura, alteración o modificación al texto de este certificado lo invalida.**

**Emitido a las : 11:05:49 del martes, 11 de septiembre de 2018**

**A peticion de: MERO HOLGUIN LUIS JORGE**

**Elaborado por :KLEIRE SALTOS**
**1313163699.**

**Validez del Certificado 30 días, Excepto que se diera un traspaso de dominio o se emitiera un gravamen.**

**DR. GEORGE MOREIRA MENDOZA**
**Firma del Registrador**

El interesado debe comunicar cualquier error en este Documento al Registrador de la Propiedad.

Empresa Pública Municipal Registro de la Propiedad de Manta-EP
Fecha: 11 SEP 2018 HORA: ----

GOBIERNO AUTÓNOMO DESCENTRALIZADO MUNICIPAL
DEL CANTÓN MANTA

(5)

ESPECIE VALORADA
USD 1,25

Nº 0084628

LA DIRECCIÓN FINANCIERA DEL GOBIERNO AUTÓNOMO DESCENTRALIZADO MUNICIPAL DEL CANTÓN MANTA

A petición verbal de parte interesada, CERTIFICA: Que revisado el Catastro de Predios URBANA en vigencia, se encuentra registrada una propiedad que consiste en SOLAR Y CONSTRUCCION perteneciente a MERO MERO LUIS FELIPE Y FELISA JUSTINA HOLGUIN ubicada LOS ESTEROS AVENIDA 102 # 316 cuyo AVALUO COMERCIAL PRESENTE asciende a la cantidad de $38415.66 TREINTA Y OCHO MIL CUATROCEINTOS QUINCE DOLARES 66/100.

CERTIFICADO OTORGADO PARA TRÁMITE DE COMPRAVENTA NO CAUSA UTILIDADES YA QUE LA ÚLTIMA TRANSFERENCIA DE DOMINIO TIENE MAS DE 20 AÑOS

**Elaborado: Jose Zambrano**

Manta, 24 DE SEPTIEMBRE DEL 2018

**Director Financiero Municipal**

00090207

REPÚBLICA DEL ECUADOR
DIRECCIÓN GENERAL DE REGISTRO CIVIL, IDENTIFICACIÓN Y CEDULACIÓN

CÉDULA DE CIUDADANÍA N. 130627453-9
APELLIDOS Y NOMBRES
HOLGUIN MERO JAIRO AGUSTIN
LUGAR DE NACIMIENTO
MANABI
MANTA
MANTA
FECHA DE NACIMIENTO [illegible]
NACIONALIDAD ECUATORIANA
SEXO HOMBRE
ESTADO CIVIL SOLTERO

INSTRUCCIÓN BACHILLERATO
PROFESIÓN / OCUPACIÓN PATRON DE ALTURA
APELLIDOS Y NOMBRES DEL PADRE HOLGUIN MERO AGUSTIN MARCELO
APELLIDOS Y NOMBRES DE LA MADRE MERO HOLGUIN JOSEFA
LUGAR Y FECHA DE EXPEDICIÓN MANTA 2010-09-02
FECHA DE EXPIRACIÓN 2020-09-02
VOTO OBLIGATORIO

Ab. Santiago Fierro Urresta
NOTARIA PRIMERA

CERTIFICADO DE VOTACIÓN
CNE

009 JUNTA No
009 - 207 NUMERO
1306274539 CEDULA
HOLGUIN MERO JAIRO AGUSTIN
APELLIDOS Y NOMBRES

MANABI PROVINCIA
CIRCUNSCRIPCION
MANTA CANTÓN
ZONA 1
LOS ESTEROS PARROQUIA

NOTARIA PRIMERA DEL CANTÓN MANTA
CERTIFICO QUE LA FOTOCOPIA QUE ANTECEDE ES IGUAL A LA QUE HE TENIDO A LA VISTA
10 OCT 2019
Ab. Santiago Fierro Urresta
NOTARIO PRIMERO DEL CANTÓN MANTA

# CERTIFICADO DIGITAL DE DATOS DE IDENTIDAD

**Número único de identificación:** 1306274539

**Nombres del ciudadano:** HOLGUIN MERO JAIRO AGUSTIN

**Condición del cedulado:** CIUDADANO

**Lugar de nacimiento:** ECUADOR/MANABI/MANTA/MANTA

**Fecha de nacimiento:** 24 DE ABRIL DE 1974

**Nacionalidad:** ECUATORIANA

**Sexo:** HOMBRE

**Instrucción:** BACHILLERATO

**Profesión:** PATRON DE ALTURA

**Estado Civil:** SOLTERO

**Cónyuge:** No Registra

**Fecha de Matrimonio:** No Registra

**Nombres del padre:** HOLGUIN MERO AGUSTIN MARCELO

**Nombres de la madre:** MERO HOLGUIN JOSEFA

**Fecha de expedición:** 2 DE AGOSTO DE 2016

Información certificada a la fecha: 10 DE OCTUBRE DE 2018
Emisor: SANTIAGO ENRIQUE FIERRO URRESTA - MANABÍ-MANTA-NT 1 - MANABI - MANTA

N° de certificado: 185-162-73350

185-162-73350

Ing. Jorge Troya Fuertes
Director General del Registro Civil, Identificación y Cedulación
**Documento firmado electrónicamente**

La institución o persona ante quien se presente este certificado deberá validarlo en:**https://virtual.registrocivil.gob.ec**, conforme a la LOGIDAC Art. 4, numeral 1 y a la LCE.
Vigencia del documento 1 validación o 1 mes desde el día de su emisión. En caso de presentar inconvenientes con este documento escriba a **enlinea@registrocivil.gob.ec**

REPÚBLICA DEL ECUADOR
DIRECCIÓN GENERAL DE REGISTRO CIVIL, IDENTIFICACIÓN Y CEDULACIÓN

CÉDULA DE CIUDADANÍA № 170714970-2

APELLIDOS Y NOMBRES
MERO HOLGUIN
FRANCISCO NICOLAS

LUGAR DE NACIMIENTO
MANABI
MANTA
MANTA

FECHA DE NACIMIENTO: 1962-03-20
NACIONALIDAD: ECUATORIANA
SEXO: M
ESTADO CIVIL: CASADO
ISABEL MERCEDES SANTANA FARFAN

Ab. Santiago Pierro Urresta
NOTARIA PRIMERA DEL CANTON MANTA

00090208

INSTRUCCIÓN: SUPERIOR
PROFESIÓN / OCUPACIÓN: LIC. EN LAB. CLINICO
V4332222

APELLIDOS Y NOMBRES DEL PADRE:
MERO MERO LUIS FELIPE

APELLIDOS Y NOMBRES DE LA MADRE:
HOLGUIN MANTUANO FELIZA JU

LUGAR Y FECHA DE EXPEDICIÓN:
MANTA
2013-06-31

FECHA DE EXPIRACIÓN
2023-05-31

DIRECTOR GENERAL

FIRMA DE CERRADO

CERTIFICADO DE VOTACIÓN
4 DE FEBRERO 2018
CNE

002
JUNTA No.

002 - 058
NÚMERO

1707149702
CÉDULA

MERO HOLGUIN FRANCISCO NICOLAS
APELLIDOS Y NOMBRES

MANABI
PROVINCIA

CIRCUNSCRIPCIÓN:

MANTA
CANTÓN

ZONA: 3

LOS ESTEROS
PARROQUIA

NOTARIA PRIMERA DEL CANTON MANTA
certificación de documento original que reposa en los archivos
y devuelto al interesado en -01-
fojas útiles.
Manta, a 10 OCT. 2018

Ab. Santiago Pierro Urresta
NOTARIO PRIMERO DEL CANTON MANTA

**REPÚBLICA DEL ECUADOR**
Dirección General de Registro Civil, Identificación y Cedulación

Dirección General de Registro Civil, Identificación y Cedulación

# CERTIFICADO DIGITAL DE DATOS DE IDENTIDAD

**Número único de identificación:** 1707149702

**Nombres del ciudadano:** MERO HOLGUIN FRANCISCO NICOLAS

**Condición del cedulado:** CIUDADANO

**Lugar de nacimiento:** ECUADOR/MANABI/MANTA/MANTA

**Fecha de nacimiento:** 20 DE MARZO DE 1962

**Nacionalidad:** ECUATORIANA

**Sexo:** HOMBRE

**Instrucción:** SUPERIOR

**Profesión:** LIC.EN LAB.CLINICO

**Estado Civil:** CASADO

**Cónyuge:** SANTANA FARFAN ISABEL MERCEDES

**Fecha de Matrimonio:** 17 DE FEBRERO DE 1989

**Nombres del padre:** MERO MERO LUIS FELIPE

**Nombres de la madre:** HOLGUIN MANTUANO FELIZA JUSTINA

**Fecha de expedición:** 31 DE MAYO DE 2013

Información certificada a la fecha: 10 DE OCTUBRE DE 2018
Emisor: SANTIAGO ENRIQUE FIERRO URRESTA - MANABÍ-MANTA-NT 1 - MANABI - MANTA

N° de certificado: 183-162-73558

183-162-73558

Ing. Jorge Troya Fuertes
Director General del Registro Civil, Identificación y Cedulación
**Documento firmado electrónicamente**

La institución o persona ante quien se presente este certificado deberá validarlo en:**https://virtual.registrocivil.gob.ec**, conforme a la LOGIDAC Art. 4, numeral 1 y a la LCE.
Vigencia del documento 1 validación o 1 mes desde el día de su emisión. En caso de presentar inconvenientes con este documento escriba a **enlinea@registrocivil.gob.ec**

REPÚBLICA DEL ECUADOR
DIRECCIÓN GENERAL DE REGISTRO CIVIL, IDENTIFICACIÓN Y CEDULACIÓN

CÉDULA DE CIUDADANÍA No. 130160531-5
APELLIDOS Y NOMBRES
MERO HOLGUIN
LUIS JORGE
LUGAR DE NACIMIENTO
MANABI
MANTA
TARQUI
FECHA DE NACIMIENTO 1952-04-20
NACIONALIDAD ECUATORIANA
SEXO HOMBRE
ESTADO CIVIL CASADO
MARTHA BERNARDA ZAMORA GARCIA

IGM 16 07 541 25

INSTRUCCIÓN
SUPERIOR

PROFESIÓN / OCUPACIÓN
MARINO MERCANTE

V3133V2222

APELLIDOS Y NOMBRES DEL PADRE
MERO LUIS

APELLIDOS Y NOMBRES DE LA MADRE
HOLGUIN FELISA

LUGAR Y FECHA DE EXPEDICIÓN
MANTA
2016-09-09

FECHA DE EXPIRACIÓN
2026-09-09

DIRECTOR GENERAL

FIRMA DEL CEDULADO

00085986

00090209

REPÚBLICA DEL ECUADOR

CERTIFICADO DE VOTACIÓN
4 DE FEBRERO 2018

CNE
CONSEJO NACIONAL ELECTORAL

012
JUNTA No

012 - 375
NUMERO

1301605315
CÉDULA

MERO HOLGUIN LUIS JORGE
APELLIDOS Y NOMBRES

MANABI
PROVINCIA

CIRCUNSCRIPCIÓN.

MANTA
CANTÓN

ZONA 1

LOS ESTEROS
PARROQUIA

CNE
CONSEJO NACIONAL ELECTORAL

REFERÉNDUM Y CONSULTA POPULAR 2018

ESTE DOCUMENTO ACREDITA QUE USTED SUFRAGÓ EN EL REFERENDUM Y CONSULTA POPULAR 2018

ESTE CERTIFICADO SIRVE PARA TODOS LOS TRAMITES PUBLICOS Y PRIVADOS

F. PRESIDENTA/E DE LA JRV

IMP. ICM MJ

Y DE MANERA [illegible] LEGALIZADO EN ... 01

10 OCT. 2018

Ab. [illegible]
NOTARIO [illegible]

# CERTIFICADO DIGITAL DE DATOS DE IDENTIDAD

**Número único de identificación:** 1301605315

**Nombres del ciudadano:** MERO HOLGUIN LUIS JORGE

**Condición del cedulado:** CIUDADANO

**Lugar de nacimiento:** ECUADOR/MANABI/MANTA/TARQUI

**Fecha de nacimiento:** 20 DE ABRIL DE 1952

**Nacionalidad:** ECUATORIANA

**Sexo:** HOMBRE

**Instrucción:** SUPERIOR

**Profesión:** MARINO MERCANTE

**Estado Civil:** CASADO

**Cónyuge:** ZAMORA GARCIA MARTHA BERNARDA

**Fecha de Matrimonio:** 28 DE DICIEMBRE DE 1973

**Nombres del padre:** MERO LUIS

**Nombres de la madre:** HOLGUIN FELISA

**Fecha de expedición:** 9 DE SEPTIEMBRE DE 2016

Información certificada a la fecha: 10 DE OCTUBRE DE 2018
Emisor: SANTIAGO ENRIQUE FIERRO URRESTA - MANABÍ-MANTA-NT 1 - MANABI - MANTA

N° de certificado: 180-162-73866

180-162-73866

Ing. Jorge Troya Fuertes
Director General del Registro Civil, Identificación y Cedulación
**Documento firmado electrónicamente**

La institución o persona ante quien se presente este certificado deberá validarlo en **https://virtual.registrocivil.gob.ec**, conforme a la LOGIDAC Art. 4, numeral 1 y a la LCE.
Vigencia del documento 1 validación o 1 mes desde el día de su emisión. En caso de presentar inconvenientes con este documento escriba a **enlinea@registrocivil.gob.ec**

REPÚBLICA DEL ECUADOR
DIRECCION GENERAL DE REGISTRO CIVIL, IDENTIFICACIÓN Y CEDULACIÓN

CEDULA DE CIUDADANÍA No. 130038155-3

APELLIDOS Y NOMBRES
**MERO HOLGUIN MILTON LIDER**

LUGAR DE NACIMIENTO
**MANABI MANTA MANTA**

FECHA DE NACIMIENTO **1946-11-09**

NACIONALIDAD **ECUATORIANA**

SEXO **M**

ESTADO CIVIL **CASADO**
**MARIA SANTANA**

INSTRUCCION **BASICA**

PROFESION / OCUPACION **PATRON DE ALTURA**

V4444V4442

APELLIDOS Y NOMBRES DEL PADRE
**MERO LUIS**

APELLIDOS Y NOMBRES DE LA MADRE
**HOLGUIN JUSTINA**

LUGAR Y FECHA DE EXPEDICION
**MANTA**
**2014-07-09**

FECHA DE EXPIRACIÓN
**2024-07-09**

Ab. Santiago Fierro Urresta
NOTARIA PRIMERA DEL CANTON MANTA

DIRECTOR GENERAL

FIRMA DEL CEDULADO

[redacted]

**00090210**

REPÚBLICA DEL ECUADOR

**CERTIFICADO DE VOTACION**
4 DE FEBRERO 2018

CNE

**012**
JUNTA No

**012 - 376**
NUMERO

**1300381553**
CÉDULA

**MERO HOLGUIN MILTON LIDER**
APELLIDOS Y NOMBRES

**MANABI**
PROVINCIA

CIRCUNSCRIPCION

**MANTA**
CANTÓN

ZONA 1

**LOS ESTEROS**
PARROQUIA

CNE
REFERÉNDUM Y CONSULTA POPULAR 2018

ESTE DOCUMENTO ACREDITA QUE USTED SUFRAGO EN EL REFERÉNDUM Y CONSULTA POPULAR 2018

ESTE CERTIFICADO SIRVE PARA TODOS LOS TRAMITES PUBLICOS Y PRIVADOS

EL PRESIDENTE DE LA JRV

NOTA: ... copia ... y devuelva ... fotocopia ... Manta

10 OCT. 2019

# CERTIFICADO DIGITAL DE DATOS DE IDENTIDAD

**Número único de identificación:** 1300381553

**Nombres del ciudadano:** MERO HOLGUIN MILTON LIDER

**Condición del cedulado:** CIUDADANO

**Lugar de nacimiento:** ECUADOR/MANABI/MANTA/MANTA

**Fecha de nacimiento:** 9 DE NOVIEMBRE DE 1946

**Nacionalidad:** ECUATORIANA

**Sexo:** HOMBRE

**Instrucción:** BASICA

**Profesión:** PATRON DE ALTURA

**Estado Civil:** CASADO

**Cónyuge:** SANTANA MARIA

**Fecha de Matrimonio:** No Registra

**Nombres del padre:** MERO LUIS

**Nombres de la madre:** HOLGUIN JUSTINA

**Fecha de expedición:** 9 DE JULIO DE 2014

Información certificada a la fecha: 10 DE OCTUBRE DE 2018
Emisor: SANTIAGO ENRIQUE FIERRO URRESTA - MANABÍ-MANTA-NT 1 - MANABI - MANTA

N° de certificado: 188-162-73909

188-162-73909

Ing. Jorge Troya Fuertes
Director General del Registro Civil, Identificación y Cedulación
**Documento firmado electrónicamente**

La institución o persona ante quien se presente este certificado deberá validarlo en **https://virtual.registrocivil.gob.ec**, conforme a la LOGIDAC Art. 4, numeral 1 y a la LCE.
*Vigencia del documento 1 validación o 1 mes desde el día de su emisión. En caso de presentar inconvenientes con este documento escriba a* ***enlinea@registrocivil.gob.ec***

REPÚBLICA DEL ECUADOR
DIRECCIÓN GENERAL DE REGISTRO CIVIL, IDENTIFICACIÓN Y CEDULACION

CEDULA DE CIUDADANIA No 130267707-3

APELLIDOS Y NOMBRES
MERO HOLGUIN
JOSEFA VICENTA

LUGAR DE NACIMIENTO
MANABI
MANTA
MANTA

FECHA DE NACIMIENTO 1954-03-17

NACIONALIDAD ECUATORIANA

SEXO F

ESTADO CIVIL CASADA
AGUSTIN MARCELO
HOLGUIN MERO

00090211

INSTRUCCION BACHILLERATO

PROFESION / OCUPACIÓN MODISTA

V3343V3242

APELLIDOS Y NOMBRES DEL PADRE
MERO MERO LUIS

APELLIDOS Y NOMBRES DE LA MADRE
HOLGUIN MANTUANO JUSTINA

LUGAR Y FECHA DE EXPEDICIÓN
MANTA
2013-07-29

FECHA DE EXPIRACIÓN
2023-07-29

Santiago Fierro Urresta
NOTARIA PRIMERA DEL CANTON MANTA

DIRECTOR GENERAL

FIRMA DEL CEDULADO

[redacted]

REPÚBLICA DEL ECUADOR

**CERTIFICADO DE VOTACIÓN**
ELECCIONES GENERALES 2017
2 DE ABRIL 2017

CNE CONSEJO NACIONAL ELECTORAL

014
JUNTA No

014 - 182
NUMERO

1302677073
CÉDULA

MERO HOLGUIN JOSEFA VICENTA
APELLIDOS Y NOMBRES

MANABI
PROVINCIA

CIRCUNSCRIPCIÓN: 2

MANTA
CANTÓN

ZONA: 1

LOS ESTEROS
PARROQUIA

CNE CONSEJO NACIONAL ELECTORAL

ECUADOR ELIGE CON TRANSPARENCIA

ELECCIONES 2017 GARANTIZAMOS TU DECISIÓN

CIUDADANA (O)

ESTE DOCUMENTO ACREDITA QUE USTED SUFRAGO EN LAS ELECCIONES GENERALES 2017

ESTE CERTIFICADO SIRVE PARA TODOS LOS TRAMITES PÚBLICOS Y PRIVADOS

PRESIDENCIA DE LA JRV

IMP IGM MJ

NOTARÍA PRIMERA DEL CANTÓN MANTA
certifica que la presente copia es fiel del original
y se ha hecho en su presencia. OK
Manta 10 OCT. 2018

# CERTIFICADO DIGITAL DE DATOS DE IDENTIDAD

**Número único de identificación:** 1302677073

**Nombres del ciudadano:** MERO HOLGUIN JOSEFA VICENTA

**Condición del cedulado:** CIUDADANO

**Lugar de nacimiento:** ECUADOR/MANABI/MANTA/MANTA

**Fecha de nacimiento:** 17 DE MARZO DE 1954

**Nacionalidad:** ECUATORIANA

**Sexo:** MUJER

**Instrucción:** BACHILLERATO

**Profesión:** MODISTA

**Estado Civil:** CASADO

**Cónyuge:** HOLGUIN MERO AGUSTIN MARCELO

**Fecha de Matrimonio:** 24 DE DICIEMBRE DE 1969

**Nombres del padre:** MERO MERO LUIS

**Nombres de la madre:** HOLGUIN MANTUANO JUSTINA

**Fecha de expedición:** 29 DE JULIO DE 2013

Información certificada a la fecha: 10 DE OCTUBRE DE 2018
Emisor: SANTIAGO ENRIQUE FIERRO URRESTA - MANABÍ-MANTA-NT 1 - MANABI - MANTA

N° de certificado: 186-162-73948

186-162-73948

Ing. Jorge Troya Fuertes
Director General del Registro Civil, Identificación y Cedulación
**Documento firmado electrónicamente**

REPÚBLICA DEL ECUADOR
DIRECCIÓN GENERAL DE REGISTRO CIVIL, IDENTIFICACIÓN Y CEDULACIÓN

N. 130644898-4

CÉDULA DE CIUDADANÍA
APELLIDOS Y NOMBRES
**MERO SANTANA MARIUXI JESENIA**
LUGAR DE NACIMIENTO
**MANABI**
**MANTA**
**TARQUI**
FECHA DE NACIMIENTO **1976-04-01**
NACIONALIDAD **ECUATORIANA**
SEXO **MUJER**
ESTADO CIVIL **DIVORCIADO**

00090212

INSTRUCCIÓN **SUPERIOR**
PROFESIÓN / OCUPACIÓN **OPERADOR DE SISTEMAS**
**V3333V2222**
APELLIDOS Y NOMBRES DEL PADRE
**MERO MANTUANO AGAPITO AMADOR**
APELLIDOS Y NOMBRES DE LA MADRE
**SANTANA MURILLO CARMEN MARIA**
LUGAR Y FECHA DE EXPEDICIÓN
**MANTA**
**2017-10-23**
FECHA DE EXPIRACIÓN
**2027-10-23**

Ab. Santiago Nuñez Cedeño
NOTARIA PRIMERA DEL CANTÓN MANTA

DIRECTOR GENERAL
FIRMA DEL CEDULADO

REPÚBLICA DEL ECUADOR

**CERTIFICADO DE VOTACIÓN**
4 DE FEBRERO 2018

CNE

**013**
JUNTA No

**013 - 169**
NUMERO

**1306448984**
CÉDULA

**MERO SANTANA MARIUXI JESENIA**
APELLIDOS Y NOMBRES

**MANABI**
PROVINCIA

CIRCUNSCRIPCIÓN

**MANTA**
CANTÓN

ZONA 1

**LOS ESTEROS**
PARROQUIA

NOTARÍA PRIMERA DEL CANTÓN MANTA
certifica que la presente copia fotostática es idéntica a la que se me presentó en original y devuelto al interesado en ... foja(s) útil(es).
Manta a 10 OCT. 2018
Ab. Santiago Nuñez Cedeño
NOTARIO PRIMERO DEL CANTÓN MANTA

# CERTIFICADO DIGITAL DE DATOS DE IDENTIDAD

1306448984
10/10/2018 10:26:49
REGISTRO CIVIL

**Número único de identificación:** 1306448984

**Nombres del ciudadano:** MERO SANTANA MARIUXI JESENIA

**Condición del cedulado:** CIUDADANO

**Lugar de nacimiento:** ECUADOR/MANABI/MANTA/TARQUI

**Fecha de nacimiento:** 1 DE ABRIL DE 1976

**Nacionalidad:** ECUATORIANA

**Sexo:** MUJER

**Instrucción:** SUPERIOR

**Profesión:** OPERADOR DE SISTEMAS

**Estado Civil:** DIVORCIADO

**Cónyuge:** No Registra

**Nombres del padre:** MERO MANTUANO AGAPITO AMADOR

**Nombres de la madre:** SANTANA MURILLO CARMEN MARIA

**Fecha de expedición:** 23 DE OCTUBRE DE 2017

Información certificada a la fecha: 10 DE OCTUBRE DE 2018
Emisor: SANTIAGO ENRIQUE FIERRO URRESTA - MANABÍ-MANTA-NT 1 - MANABI - MANTA

N° de certificado: 180-162-73994

180-162-73994

Ing. Jorge Troya Fuertes
Director General del Registro Civil, Identificación y Cedulación
**Documento firmado electrónicamente**

La institución o persona ante quien se presente este certificado debera validarlo en:**https://virtual.registrocivil.gob.ec**, conforme a la LOGIDAC Art. 4, numeral 1 y a la LCE.
Vigencia del documento 1 validación o 1 mes desde el día de su emisión. En caso de presentar inconvenientes con este documento escriba a **enlinea@registrocivil.gob.ec**

00090213

REPÚBLICA DEL ECUADOR
DIRECCIÓN GENERAL DE REGISTRO CIVIL, IDENTIFICACIÓN Y CEDULACIÓN

CÉDULA DE CIUDADANÍA No. 130644899-2
APELLIDOS Y NOMBRES
MERO SANTANA JUSTINA BEATRIZ
LUGAR DE NACIMIENTO
MANABI
MANTA
MANTA
FECHA DE NACIMIENTO: 1974-07-08
NACIONALIDAD: ECUATORIANA
SEXO: F
ESTADO CIVIL: DIVORCIADO

INSTRUCCIÓN: BACHILLERATO
PROFESIÓN / OCUPACIÓN: ESTUDIANTE
APELLIDOS Y NOMBRES DEL PADRE: MERO MANTUANO AGAPITO AMADOR
APELLIDOS Y NOMBRES DE LA MADRE: SANTANA CARMEN MARIA
LUGAR Y FECHA DE EXPEDICIÓN: MANTA 2016-02-22
FECHA DE EXPIRACIÓN: 2026-02-22

DIRECTOR GENERAL
FIRMA DEL CEDULADO

Ab. Santiago Fierro Tirresta
NOTARIA PRIMERA DEL CANTON MANTA

CERTIFICADO DE VOTACION
4 DE FEBRERO 2016

045
JUNTA No

045 - 355
NUMERO

1306448992
CÉDULA

MERO SANTANA JUSTINA BEATRIZ
APELLIDOS Y NOMBRES

MANABI
PROVINCIA

MANTA
CANTÓN

TARQUI
PARROQUIA

CIRCUNSCRIPCIÓN:

ZONA: 1

NOTARÍA PRIMERA DEL CANTÓN MANTA
Certifico que la presente fotocopia es igual a la que se me presentó en ...01/...
fojas útiles
Manta, a 10 OCT. 2018
Ab. Santiago Fierro Tirresta
NOTARIO PRIMERO DEL CANTÓN MANTA

# CERTIFICADO DIGITAL DE DATOS DE IDENTIDAD

**Número único de identificación:** 1306448992

**Nombres del ciudadano:** MERO SANTANA JUSTINA BEATRIZ

**Condición del cedulado:** CIUDADANO

**Lugar de nacimiento:** ECUADOR/MANABI/MANTA/MANTA

**Fecha de nacimiento:** 8 DE JULIO DE 1974

**Nacionalidad:** ECUATORIANA

**Sexo:** MUJER

**Instrucción:** BACHILLERATO

**Profesión:** ESTUDIANTE

**Estado Civil:** DIVORCIADO

**Cónyuge:** No Registra

**Nombres del padre:** MERO MANTUANO AGAPITO AMADOR

**Nombres de la madre:** SANTANA CARMEN MARIA

**Fecha de expedición:** 22 DE FEBRERO DE 2016

Información certificada a la fecha: 10 DE OCTUBRE DE 2018
Emisor: SANTIAGO ENRIQUE FIERRO URRESTA - MANABÍ-MANTA-NT 1 - MANABI - MANTA

N° de certificado: 185-162-74062

185-162-74062

Ing. Jorge Troya Fuertes
Director General del Registro Civil, Identificación y Cedulación
**Documento firmado electrónicamente**

La institución o persona ante quien se presente este certificado deberá validarlo en **https://virtual.registrocivil.gob.ec**, conforme a la LOGIDAC Art. 4, numeral 1 y a la LCE.
*Vigencia del documento 1 validación o 1 mes desde el día de su emisión. En caso de presentar inconvenientes con este documento escriba a* ***enlinea@registrocivil.gob.ec***

00090214

REPÚBLICA DEL ECUADOR
DIRECCIÓN GENERAL DE REGISTRO CIVIL, IDENTIFICACIÓN Y CEDULACIÓN

CÉDULA DE CIUDADANÍA No. 130644900-8

APELLIDOS Y NOMBRES
MERO SANTANA
AMIRA MONSERRATE

LUGAR DE NACIMIENTO
MANABI
MANTA
LOS ESTEROS

FECHA DE NACIMIENTO 1972-03-11
NACIONALIDAD ECUATORIANA
SEXO F
ESTADO CIVIL CASADA
JOSE LUIS
CADENA PARRAGA

INSTRUCCIÓN
BACHILLERATO

PROFESIÓN / OCUPACIÓN
COMERCIANTE

V3333V4222

APELLIDOS Y NOMBRES DEL PADRE
MERO AGAPITO AMADOR

APELLIDOS Y NOMBRES DE LA MADRE
SANTANA CARMEN MARIA

LUGAR Y FECHA DE EXPEDICIÓN
MANTA
2013-04-29

FECHA DE EXPIRACIÓN
2023-04-29

DIRECTOR GENERAL

FIRMA DEL CEDULADO

0004 75 103

CERTIFICADO DE VOTACIÓN
4 DE FEBRERO 2018

CNE

013
JUNTA No

013 - 156
NÚMERO

1306449008
CÉDULA

MERO SANTANA AMIRA MONSERRATE
APELLIDOS Y NOMBRES

MANABI
PROVINCIA

CIRCUNSCRIPCIÓN

MANTA
CANTÓN

ZONA 1

LOS ESTEROS
PARROQUIA

NOTARÍA PRIMERA DEL CANTÓN MANTA
Certifica que la presente copia fotostática es igual a la que se
y de mi cargo, en ..... fojas útiles
Manta, 03 OCT. 2018 10 OCT. 2018

Ab. Santiago Fierro Urresta
NOTARIO PRIMERO DEL CANTÓN MANTA

# CERTIFICADO DIGITAL DE DATOS DE IDENTIDAD

**Número único de identificación:** 1306449008

**Nombres del ciudadano:** MERO SANTANA AMIRA MONSERRATE

**Condición del cedulado:** CIUDADANO

**Lugar de nacimiento:** ECUADOR/MANABI/MANTA/LOS ESTEROS

**Fecha de nacimiento:** 11 DE MARZO DE 1972

**Nacionalidad:** ECUATORIANA

**Sexo:** MUJER

**Instrucción:** BACHILLERATO

**Profesión:** COMERCIANTE

**Estado Civil:** CASADO

**Cónyuge:** CADENA PARRAGA JOSE LUIS

**Fecha de Matrimonio:** 20 DE DICIEMBRE DE 1991

**Nombres del padre:** MERO AGAPITO AMADOR

**Nombres de la madre:** SANTANA CARMEN MARIA

**Fecha de expedición:** 29 DE ABRIL DE 2013

Información certificada a la fecha: 10 DE OCTUBRE DE 2018
Emisor: SANTIAGO ENRIQUE FIERRO URRESTA - MANABÍ-MANTA-NT 1 - MANABI - MANTA

N° de certificado: 187-162-74099

187-162-74099

Ing. Jorge Troya Fuertes
Director General del Registro Civil, Identificación y Cedulación
**Documento firmado electrónicamente**

La institución o persona ante quien se presente este certificado deberá validarlo en **https://virtual.registrocivil.gob.ec**, conforme a la LOGIDAC Art. 4, numeral 1 y a la LCE.
*Vigencia del documento 1 validación o 1 mes desde el día de su emisión. En caso de presentar inconvenientes con este documento escriba a* ***enlinea@registrocivil.gob.ec***

00090215

CONSEJO DE LA JUDICATURA

Factura: 001-002-000034065

20181308001P04584

NOTARIA PRIMERA DEL CANTON MANTA

**PROTOCOLIZACIÓN 20181308001P04584**

**POSESIÓN EFECTIVA, INCLUIDA SU PROTOCOLIZACIÓN**

**FECHA DE OTORGAMIENTO:** 15 DE AGOSTO DEL 2018, (10.49)

**OTORGA:** NOTARÍA PRIMERA DEL CANTON MANTA

**CUANTÍA:** INDETERMINADA

| **A PETICIÓN DE:** | | | |
|---|---|---|---|
| **NOMBRES/RAZON SOCIAL** | **TIPO INTERVINIENTE** | **DOCUMENTO DE IDENTIDAD** | **No. IDENTIFICACIÓN** |
| MERO HOLGUIN JOSEFA VICENTA | POR SUS PROPIOS DERECHOS | CÉDULA | 1302677073 |
| MERO HOLGUIN MILTON LIDER | POR SUS PROPIOS DERECHOS | CÉDULA | 1300381553 |
| MERO HOLGUIN LUIS JORGE | POR SUS PROPIOS DERECHOS | CÉDULA | 1301605315 |
| MERO HOLGUIN FRANCISCO NICOLAS | POR SUS PROPIOS DERECHOS | CÉDULA | 1707149702 |
| MERO SANTANA JUSTINA BEATRIZ | POR SUS PROPIOS DERECHOS | CÉDULA | 1306448992 |
| MERO SANTANA MARIUXI JESENIA | POR SUS PROPIOS DERECHOS | CÉDULA | 1306448994 |
| MERO SANTANA AMIRA MONSERRATE | POR SUS PROPIOS DERECHOS | CÉDULA | 1306449008 |

Observaciones:

| CERTIFICACION DE DOCUMENTOS MATERIALIZADOS DESDE PÁGINA WEB O DE CUALQUIER SOPORTE ELECTRÓNICO QUE SE INCORPOREN A LA ESCRITURA PÚBLICA | |
|---|---|
| | |
| ESCRITURA N°: | 20181308001P04584 |
| FECHA DE OTORGAMIENTO: | 15 DE AGOSTO DEL 2018, (10.49) |
| PAGINA WEB Y/O SOPORTE ELECTRÓNICO 1: | www.registrocivil.gob.ec |
| OBSERVACIÓN: | |

NOTARIO(A) SUPLENTE MARIUXI MARLENE MERA REYES

NOTARÍA PRIMERA DEL CANTÓN MANTA

AP: 6258-DP13-2018-KP

00090216

**ESCRITURA NUMERO: 20181308001P04584**
**ACTA NOTARIAL DE POSESION EFECTIVA**
**CUANTIA: INDETERMINADA**
**DI: 2 COPIAS**

EN LA CIUDAD DE SAN PABLO DE MANTA, CABECERA DEL CANTON MANTA, PROVINCIA DE MANABI, REPÚBLICA DEL ECUADOR, HOY DÍA MIÉRCOLES QUINCE DE AGOSTO DEL AÑO DOS MIL DIECIOCHO, ANTE MÍ, **ABOGADA MARIUXI MARLENE MERA REYES**, NOTARIA PÚBLICA PRIMERA SUPLENTE DEL CANTÓN MANTA, SEGÚN ACCIÓN DE PERSONAL NÚMERO 6258-DP13-2018-KP, OTORGADA POR LA DIRECCIÓN PROVINCIAL DEL CONSEJO DE LA JUDICATURA DE MANABÍ, DE FECHA SIETE DE AGOSTO DEL AÑO DOS MIL DIECIOCHO, Y EN ATENCIÓN A LA PETICIÓN DE LOS SEÑORES: JOSEFA VICENTA MERO HOLGUIN, MILTON LIDER MERO HOLGUIN, LUIS JORGE MERO HOLGUIN, FRANCISCO NICOLAS MERO HOLGUIN; QUIENES COMPARECEN EN CALIDAD DE HEREDEROS POR DERECHO PERSONAL DE LOS CAUSANTES SEÑORES **LUIS FELIPE MERO MERO Y FELISA JUSTINA HOLGUIN MANTUANO**; LAS SEÑORAS: JUSTINA BEATRIZ MERO SANTANA, MARIUXI JESENIA MERO SANTANA Y AMIRA MONSERRATE MERO SANTANA, POR SUS PROPIOS DERECHOS; QUIENES COMPARECEN EN CALIDAD DE HEREDEROS POR DERECHO PERSONAL DEL CAUSANTE SEÑOR AGAPITO AMADOR MERO MANTUANO, Y A SU VEZ HEREDERAS POR DERECHO DE REPRESENTACIÓN DE LOS CAUSANTES SEÑORES **LUIS FELIPE MERO MERO Y FELISA JUSTINA HOLGUIN MANTUANO**, QUIENES FALLECIERON EN ESTA CIUDAD DE MANTA, PROVINCIA DE MANABÍ, EL DIECINUEVE DE ENERO DEL DOS MIL NUEVE; Y, EL SIETE DE DICIEMBRE

DEL DOS MIL DIEZ, RESPECTIVAMENTE, LO CUAL CONSTA DE LOS CERTIFICADOS AGREGADO A LA ESCRITURA, EN LA CUAL ME SOLICITAN QUE LES CONCEDA LA POSESION EFECTIVA DEL BIEN INMUEBLE DEJADO POR LOS CITADOS CAUSANTES.- **EN VIRTUD DE LO EXPUESTO, CON LA FE PUBLICA DE LA QUE ME HALLO INVESTIDO Y DE CONFORMIDAD CON LA FACULTAD QUE ME CONFIERE EL NUMERAL DOCE DEL ARTICULO DIECIOCHO DE LA LEY NOTARIAL REFORMADA, (ARTÍCULO DIECIOCHO DE LA LEY REFORMATORIA DÉCIMO QUINTO DEL CÓDIGO GENERAL DE PROCESOS) CONCEDO LA POSESIÓN EFECTIVA PROINDIVISO DEL BIEN INMUEBLE ABINTESTATO DEJADO POR LOS CAUSANTE SEÑOR LUIS FELIPE MERO MERO Y FELISA JUSTINA HOLGUIN MANTUANO; A FAVOR DE LOS SEÑORES: JOSEFA VICENTA MERO HOLGUIN, MILTON LIDER MERO HOLGUIN, LUIS JORGE MERO HOLGUIN, FRANCISCO NICOLAS MERO HOLGUIN, JUSTINA BEATRIZ MERO SANTANA, MARIUXI JESENIA MERO SANTANA Y AMIRA MONSERRATE MERO SANTANA, POSESIÓN QUE SE REALIZAN SIN PERJUICIO DE LOS DERECHOS DE TERCEROS. DOY FE .-**

**Abg. MARIUXI MERA REYES**
**NOTARIA PÚBLICA PRIMERA (S) - MANTA**

00090217

**DECLARACION JURAMENTADA DE POSESION EFECTIVA DEL BIEN INMUEBLE DEJADO POR LOS CAUSANTES LUIS FELIPE MERO MERO Y FELISA JUSTINA HOLGUIN MANTUANO.-**

**CUANTIA : INDETERMINADA**

En la ciudad de San Pablo de Manta, cabecera del cantón Manta, Provincia de Manabí, República del Ecuador, hoy día miércoles quince de agosto del año dos mil dieciocho, ante mí, **ABOGADA MARIUXI MARLENE MERA REYES,** Notaria Pública Primera Suplente del cantón Manta, según acción de Personal número 6258-DP13-2018-KP, otorgada por la Dirección Provincial del Consejo de la Judicatura de Manabí, de fecha siete de agosto del año dos mil dieciocho, comparecen y declaran los señores: Doña JOSEFA VICENTA MERO HOLGUIN, de estado civil casada, de sesenta y cuatro años de edad, de ocupación modista, teléfono: 0999487090; con domicilio en la Calle Ciento Dieciocho Avenida Ciento Dos de esta ciudad de Manta, por sus propios derechos; Don MILTON LIDER MERO HOLGUIN, de estado civil casado, de setenta y un años de edad , de ocupación patrón de altura, teléfono: 052384209; con domicilio en la Calle ciento diecisiete y Avenida Ciento Cuatro esta ciudad de Manta, por sus propios derechos; Don LUIS JORGE MERO HOLGUIN, de estado civil casado, de sesenta y seis años de edad, de ocupación marino mercante, teléfono: 0985819223; con domicilio en Los Esteros Calle 118 y Avenida 103 de esta ciudad de Manta; por sus propios derechos; Don FRANCISCO NICOLAS MERO HOLGUIN, de estado civil casado, por sus propios

derechos quien es ecuatoriano, de cincuenta y seis años de edad, de ocupación Licenciado en laboratorio, teléfono: 0996690513; con domicilio en Ciudadela La Orquídeas Manzana L villa cinco de esta ciudad de Manta; por sus propios derechos; por sus propios derechos quienes comparecen en calidad de herederos por derecho personal de los Causantes señores **LUIS FELIPE MERO MERO y FELISA JUSTINA HOLGUIN MANTUANO**; los señores: Don JUSTINA BEATRIZ MERO SANTANA, de estado civil divorciada, de cuarenta y cuatro años de edad, de ocupación estudiante, teléfono: 0987962786; con domicilio en la ciudadela ilDelgado vía Manta - Jaramijo de esta ciudad de Manta, por sus propios derechos; Doña MARIUXI JESENIA MERO SANTANA, de estado civil divorciado, de cuarenta y dos años de edad, de ocupación operador de sistema, teléfono: 0992279874; con domicilio en Calle ciento veintiuno y Avenida Ciento uno de esta ciudad de Manta, por sus propios derechos; Doña AMIRA MONSERRATE MERO SANTANA, de estado civil casada, de cuarenta y seis años de edad, de ocupación comerciante, teléfono: 0939197825; con domicilio en Avenida Ciento Tres y Calle Ciento diecisiete de esta ciudad de Manta de esta ciudad de Manta, por sus propios derechos; quienes comparecen en calidad de herederos por Derecho personal del Causante señor AGAPITO AMADOR MERO MANTUANO y a su vez herederos por Derecho de Representación de los Causantes señores **LUIS FELIPE MERO MERO y FELISA JUSTINA**

00090218

**HOLGUIN MANTUANO.** Los comparecientes se encuentran hábiles en derecho para contratar y contraer obligaciones, a quienes de conocer doy fe, en virtud de haberme exhibido sus documentos de identificación cuyas copias fotostáticas debidamente certificadas por mí, agrego a esta escritura como documentos habilitantes. Advertidos los comparecientes por el Notario de los efectos y resultados de esta escritura, así como examinados que fueron en forma aislada y separada de que comparecen al otorgamiento de esta escritura sin coacción, amenazas, temor reverencial, ni promesa o seducción ; y, autorizándome de conformidad con el artículo setenta y cinco, de la ley Orgánica de Gestión de Identidad y Datos Civiles a la Obtención de su información en el Registro Personal Único cuyo custodio es la Dirección General de Registro Civil, Identificación Cedulación a través del convenio suscrito con esta notaria, que se agregara como documento habilitante del presente contrato de **ESCRITURA DE DECLARACION JURAMENTADA de POSESION EFECTIVA DEL BIEN INMUEBLE DEJADOS POR LOS CAUSANTES LUIS FELIPE MERO MERO y FELISA JUSTINA HOLGUIN MANTUANO**, me piden que eleve a escritura pública la siguiente minuta: **SEÑOR NOTARIO.-** En el Registro de escrituras públicas a su cargo sírvase autorizar una de DECLARACION JURAMENTADA, contenida en las siguientes cláusulas: **PRIMERA: OTORGANTES.-** Comparecen a la celebración de la presente Escritura Pública, los señores:

JOSEFA VICENTA MERO HOLGUIN, MILTON LIDER MERO HOLGUIN, LUIS JORGE MERO HOLGUIN, FRANCISCO NICOLAS MERO HOLGUIN; quienes comparecen en calidad de herederos por derecho personal de los Causantes señores **LUIS FELIPE MERO MERO y FELISA JUSTINA HOLGUIN MANTUANO**; las señoras: JUSTINA BEATRIZ MERO SANTANA, MARIUXI JESENIA MERO SANTANA y AMIRA MONSERRATE MERO SANTANA, por sus propios derechos; quienes comparecen en calidad de herederos por Derecho personal del Causante señor AGAPITO AMADOR MERO MANTUANO y a su vez herederas por Derecho de Representación de los Causantes señores **LUIS FELIPE MERO MERO y FELISA JUSTINA HOLGUIN MANTUANO**. Los comparecientes son de nacionalidad ecuatoriana, mayores de edad, hábiles y capaces como en derecho se requiere.- **SEGUNDA: ANTECEDENTES .- Uno.-** Declaran los comparecientes ser copropietarios de un lote de terreno ubicado en el sitio Los Esteros, de la parroquia Tarqui del Cantón Manta dentro del mismo existe una casa construida dentro del mismo solar, el mismo que tiene los Siguientes linderos y medidas. **POR EL FRENTE:** calle publica con dieciséis varas; **POR ATRÁS:** con propiedad de Juan Mantuano con diecisiete varas. **POR EL COSTADO DERECHO:** con propiedad de Carlos Mero con veinte y media varas; y, **POR EL COSTADO IZQUIERDO:** con terrenos de Feliza Mantuano, con diecisiete varas.- Este predio fue adquirido por los causantes por compra realizada a la Compañía Casa Comercial Schwarz Sociedad Anónima, según

contrato realizado en la Notaria Primera de Manta el nueve de julio de mil novecientos setenta y seis e inscrita en el Registro de la Propiedad de Manta el quince de octubre de mil novecientos setenta y seis.- **Dos** .- En el cantón Manta, Provincia de Manabí, el diecinueve de enero del dos mil nueve; y, el siete de diciembre del dos mil diez, respectivamente, fallecieron los señores **LUIS FELIPE MERO MERO y FELISA JUSTINA HOLGUIN MANTUANO**, según consta de las copias de los Certificados de Defunción que se adjuntan en calidad de documento habilitantes, quedando como únicos y universales beneficiarios sus hijos: los señores: JOSEFA VICENTA MERO HOLGUIN, MILTON LIDER MERO HOLGUIN, LUIS JORGE MERO HOLGUIN, FRANCISCO NICOLAS MERO HOLGUIN; y AGAPITO AMADOR MERO MANTUANO ( fallecido) en la ciudad de Manta, provincia de Manabí, el diecinueve de marzo del dos mil dieciocho.- como se justifican con los documentos que acreditan sus aseveraciones.- **TERCERA: DECLARACION.-** Con los antecedentes expuestos, los señores: JOSEFA VICENTA MERO HOLGUIN, MILTON LIDER MERO HOLGUIN, LUIS JORGE MERO HOLGUIN, FRANCISCO NICOLAS MERO HOLGUIN; quienes comparecen en calidad de herederos por derecho personal de los Causantes señores **LUIS FELIPE MERO MERO y FELISA JUSTINA HOLGUIN MANTUANO**; las señoras: JUSTINA BEATRIZ MERO SANTANA, MARIUXI JESENIA MERO SANTANA y AMIRA MONSERRATE MERO SANTANA, por sus propios derechos ; quienes comparecen

en calidad de herederos por Derecho personal del Causante señor AGAPITO AMADOR MERO MANTUANO y a su vez herederos por Derecho de Representación de los Causantes señores **LUIS FELIPE MERO MERO y FELISA JUSTINA HOLGUIN MANTUANO,** siendo su ánimo entrar en posesión efectiva del bien inmueble sucesorio dejados por los citados causantes abintestato y amparados en lo dispuesto en el numeral Doce del Artículo siete de la Ley Reformatoria de la Ley Notarial, publicada en el Suplemento del Registro Oficial número sesenta y cuatro del ocho de noviembre de mil novecientos noventa y seis, (Artículo Dieciocho de la Ley Reformatoria Décimo Quinto del Código General de Procesos), solicitan al señor Notario que le conceda la Posesión Efectiva proindiviso y sin perjuicio de los derechos de terceros, sobre el bien inmueble que le corresponde a los Causantes, descritos é individualizados en la cláusula de los antecedentes; y, elaborada la respectiva Acta Notarial, que declare la Posesión Efectiva, la misma, se ordene su inscripción en el Registro correspondiente. Cumpla usted señor Notario, con las demás formalidades de estilo para la plena validez y perfeccionamiento de esta escritura pública. Hasta aquí la minuta patrocinada por la Abogada EDGAR ZAMBRANO MERA, con registro profesional número: Trece - Dos mil seis - cincuenta y siete del Foro de Abogados. Para la celebración y otorgamiento de la presente escritura se

00090220

CUERPO DE BOMBEROS DE MANTA

Emergencia Teléfono: 911

RUC: 1360020070001
Dirección: Avenida 11
entre Calles 11 y 12
Teléfono: 2621777 - 2611747
Manta - Manabí

COMPROBANTE DE PAGO

0100106810

# CERTIFICADO DE SOLVENCIA

**DATOS DEL CONTRIBUYENTE** 1300809272

C.I. / R.U.C.: MERO MERO LUIS FELIPE Y FELISA JUSTINA HOLGUIN
NOMBRES:
RAZÓN SOCIAL: LOS ESTEROS AV.102 # 316
DIRECCIÓN:

**DATOS DEL PREDIO**

CLAVE CATASTRAL:
AVALÚO PROPIEDAD:
DIRECCIÓN PREDIO:

**REGISTRO DE PAGO**

N° PAGO: 584430
C : VERONICA CUENCA VINCES
FECHA DE PAGO: 13/08/2018 10:15:53

AREA DE SELLO

| VALOR | DESCRIPCIÓN | VALOR |
|---|---|---|
| | | 3.00 |
| | TOTAL A PAGAR | 3.00 |

VALIDO HASTA: domingo, 11 de noviembre de 2018
CERTIFICADO DE SOLVENCIA CLAVE # 2041603000

ORIGINAL CLIENTE

ESTE COMPROBANTE NO TIENE VALIDEZ SIN EL REGISTRADOR

GOBIERNO AUTÓNOMO DESCENTRALIZADO MUNICIPAL
DEL CANTÓN MANTA

ESPECIE VALORADA
USD 1,25

Nº 0096520

LA DIRECCIÓN FINANCIERA DEL GOBIERNO AUTÓNOMO DESCENTRALIZADO MUNICIPAL DEL CANTÓN MANTA

A petición verbal de parte interesada, CERTIFICA Que revisado el Catastro de Predios URBANA en vigencia, se encuentra registrada una propiedad que consiste en SOLAR Y CONSTRUCCIÓN perteneciente a MERO MERO LUIS FELIPE Y FELISA JUSTINA HOLGUIN ubicada LOS ESTEROS AVENIDA 102 # 316

AVALUO COMERCIAL PRESENTE

$32092.94 TREINTA Y DOS MIL NOVENTA Y DOS DOLARES CON 94/100.

CERTIFICADO OTORGADO PARA TRÁMITE DE POSESIÓN EFECTIVA

**Elaborado: ANDRES CHANCAY**

Manta, 31 DE JULIO DEL 2018

Director Financiero Municipal

00090221

GOBIERNO AUTÓNOMO DESCENTRALIZADO MUNICIPAL DEL CANTÓN MANTA

# CERTIFICADO DE AVALÚO

N° CERTIFICACIÓN: 0000154011
N° ELECTRÓNICO : 60038

DIRECCIÓN DE AVALÚOS, CATASTRO Y REGISTROS

*Fecha: Viernes 27 de Julio de 2018*

*El suscrito Director de Avalúos, Catastros y Registros Certifica: Que revisando el Catastro de Predios en vigencia, en el archivo existente se constató que.*

ESPECIE VALORADA
USD 1,25

Nº 0154011

**DATOS DE LA CLAVE CATASTRAL**

**El predio de la clave:** 2-04-16-03-000

**Ubicado en:** LOS ESTEROS AVENIDA 102 # 316

**ÁREA TOTAL DEL PREDIO SEGÚN ESCRITURA**

**Área Total de Predio:** 217

**PROPIETARIOS**

| Documento de Indentidad | Propietario |
|---|---|
| 1300809272 | **MERO MERO LUIS FELIPE Y FELISA JUSTINA HOLGUIN-** |

**CUYO AVALÚO VIGENTE EN DÓLARES ES DE:**

| | |
|---|---|
| **TERRENO:** | 16596.06 |
| **CONSTRUCCIÓN:** | 15496.88 |
| **AVALÚO TOTAL:** | 32092.94 |
| **SON:** | TREINTA Y DOS MIL NOVENTA Y DOS DÓLARES CON NOVENTA Y CUATRO CENTAVOS |

"Este documento no constituye reconocimiento, fraccionamiento u otorgamiento de la titularidad del predio; solo expresa el valor de suelo actual de acuerdo a la Ordenanza de Aprobación del Plano del Valor del Suelo, sancionada el 17 de diciembre del año 2015, conforme a lo establecido en la Ley, que rige para el Bienio 2018 – 2019".

**C.P.A. Javier Cevallos Morejón**
**Director de Avaluos, Catastros y Registro (E)**

*Impreso por Reyes Montalvan Maris Nelli, 2018-07-27 10:34:55.*

0000154011

#MANTADIGITAL
Conectando la ciudad

GOBIERNO AUTÓNOMO DESCENTRALIZADO MUNICIPAL
DEL CANTÓN MANTA

ESPECIE VALORADA
USD 1,25

Nº 0122468

*LA TESORERÍA DEL GOBIERNO AUTÓNOMO DESCENTRALIZADO MUNICIPAL DEL CANTÓN MANTA*

A petición verbal de parte interesada, CERTIFICA Que revisado el archivo de la Tesorería Municipal que corre a mi cargo, no se ha encontrado ningún Título de Crédito pendiente de pago por concepto de Impuestos, Tasas y Tributos Municipales a cargo de _____
**MERO MERO LUIS FELIPE Y FELISA JUSTINA HOLGUIN**

Por consiguiente se establece que no es deudor de esta Municipalidad

Manta, 30 de JULIO 2018 de 20 _____

**VALIDO PARA LA CLAVE CATASTRAL :**
**2041603000 LOS ESTEROS AVENIDA 102 # 316**

**Manta, treinta de Julio del dos mil dieciocho**

GOBIERNO AUTONOMO DESCENTRALIZADO MUNICIPAL DEL CANTON MANTA
TESORERIA MUNICIPAL

Empresa Pública Municipal
Registro de la Propiedad de
Manta-EP

Calle 24 y Avenida Flavio Reyes, Esquina
Telf.052624758
www.registropmanta.gob.ec

**Ficha Registral-Bien Inmueble**
**12013**

**Conforme a la Orden de Trabajo:RPM-18018049, certifico hasta el día de hoy 01/08/2018 14:21:00, la Ficha Registral Número: 12013.**

# INFORMACION REGISTRAL

Código Catastral/Identif. Predial: XXXXXXXXXXXXXXXXXXXXX  Tipo de Predio: LOTE DE TERRENO

Fecha de Apertura: viernes, 13 de febrero de 2009  Parroquia : TARQUI

Superficie del Bien

Información Municipal:

Dirección del Bien: TARQUI

**LINDEROS REGISTRALES:**

Terreno ubicado en el sitio Los Esteros, de la parroquia Tarqui del CAnton Manta dentro del mismo existe una casa construida dentro del mismo solar, el mismo que tiene los Siguientes linderos y medidas. Por el frente calle publica con dieciseis varas. Por Atras, con propiedad de Juan Mantuano con diecisiete varas.Por el Costado Derecho con propiedad de Carlos Mero con veinte y media varas. Y por el Costado Izquierdo con terrenos de Feliza Mantuano, con diecisiete varas.

-SOLVENCIA: EL PREDIO DESCRITO SE ENCUENTRA LIBRE DE GRAVAMEN.

**RESUMEN DE MOVIMIENTOS REGISTRALES:**

| Libro | Acto | Número y fecha de Inscripción | | Folio Inicial | Folio Final |
|---|---|---|---|---|---|
| COMPRA VENTA | PROTOCOLIZACIÓN DE ADJUDICACIÓN | 140 | 15/jun/1970 | 99 | 100 |
| COMPRA VENTA | COMPRAVENTA | 790 | 15/oct/1976 | 1 291 | 1 292 |

**MOVIMIENTOS REGISTRALES:**

**Registro de : COMPRA VENTA**

[ 1 / 2 ] COMPRA VENTA

**Inscrito el :** lunes, 15 de junio de 1970  **Número de Inscripción:** 140  Tomo 1

**Nombre del Cantón:** MANTA  **Número de Repertorio:** 588  Folio Inicial.99

**Oficina donde se guarda el original:** NOTARÍA PRIMERA DE MANTA  Folio Final:100

**Cantón Notaría:** MANTA

**Escritura/Juicio/Resolución:** Juzgado 5to Provincial Manabi

**Fecha de Otorgamiento/Providencia:** viernes, 12 de junio de 1970

**Fecha Resolución:** lunes, 19 de enero de 1970

**a.- Observaciones:**

Protocolizacion de Adjudicacin de Remate. La Casa Comercial Schwrz, S.A, representado por SrOtto Schwarz K, . El predio pertenecia al Sr. Luis Felipe Mero Mero, y a Manuel Fernando MeroMero.

**b.- Apellidos, Nombres y Domicilio de las Partes:**

| Calidad | Cédula/RUC | Nombres y/o Razón Social | Estado Civil | Ciudad | Dirección Domicilio |
|---|---|---|---|---|---|
| ADJUDICADOR | 1300123088 | MERO MERO MANUEL FERNANDO | NO DEFINIDO | MANTA | |
| ADJUDICADOR | 8000000000021212 | MERO MERO LUIS FELIPE | NO DEFINIDO | MANTA | |
| ADJUDICATARIO | 8000000000021288 | COMPAÑIA CASA COMERCIAL SCHWARZ S.A | NO DEFINIDO | MANTA | |
| AUTORIDAD COMPETENTE | 8000000000001664 | JUZGADO QUINTO PROVINCIAL DE MANABI | NO DEFINIDO | MANTA | |

Empresa Pública Municipal Registro de la Propiedad de Manta-EP
Fecha: 01 AGO 2018 HORA:

**Registro de : COMPRA VENTA**

[ 2 / 2 ] COMPRA VENTA

**Inscrito el :** viernes, 15 de octubre de 1976 **Número de Inscripción:** 4790 **Tomo:**1

**Nombre del Cantón:** MANTA **Número de Repertorio:** 1193 **Folio Inicial:**1 291

**Oficina donde se guarda el original:** NOTARIA PRIMERA **Folio Final:**1.292

**Cantón Notaría:** MANTA

**Escritura/Juicio/Resolución:**

**Fecha de Otorgamiento/Providencia:** viernes, 09 de julio de 1976

**Fecha Resolución:**

**a.- Observaciones:**

El Sr. Otto Schwarz Klaeschen en su calidad de Gerente de Casa Comercial Schwarz Sociedad Anonima.Terreno ubicado en el sitio Los Esteros perteneciente a la parroquia urbana Tarqui del cantón Manta.

**b.- Apellidos, Nombres y Domicilio de las Partes:**

| Calidad | Cédula/RUC | Nombres y/o Razón Social | Estado Civil | Ciudad | Dirección Domicilio |
|---|---|---|---|---|---|
| COMPRADOR | 800000000021212 | MERO MERO LUIS FELIPE | CASADO(A) | MANTA | |
| COMPRADOR | 800000000021213 | HOLGUIN FELISA JUSTINA | CASADO(A) | MANTA | |
| VENDEDOR | 800000000016493 | CASA COMERCIAL SCHWARZ SOCIEDAD ANONIMA | NO DEFINIDO | MANTA | |

**c.- Esta inscripción se refiere a la(s) que consta(n) en:**

| Libro | Número Inscripción | Fecha Inscripción | Folio Inicial | Folio Final |
|---|---|---|---|---|
| COMPRA VENTA | 140 | 15/jun/1970 | 99 | 100 |

**TOTAL DE MOVIMIENTOS CERTIFICADOS:**

| Libro | Número de Inscripciones |
|---|---|
| COMPRA VENTA | 2 |
| <<Total Inscripciones>> | 2 |

*Los movimientos Registrales que constan en esta Ficha son los únicos que se refieren al predio que se certifica.*

**Cualquier enmendadura, alteración o modificación al texto de este certificado lo invalida.**

**Emitido a las : 14:21:00 del miércoles, 01 de agosto de 2018**

**A peticion de: MERO HOLGUIN LUIS JORGE**

**Elaborado por :LAURA CARMEN TIGUA PINCAY**

**1306357128**

**Validez del Certificado 30 días, Excepto que se diera un traspaso de dominio o se emitiera un gravamen.**

**DR. GEORGE MOREIRA MENDOZA**

**Firma del Registrador**

El interesado debe comunicar cualquier error en este Documento al Registrador de la Propiedad.

Empresa Pública Municipal Registro de la Propiedad de Manabí EP

Fecha: 01 AGO 2018 HORA:

00090223

SERVICIO DE RENTAS INTERNAS

DECLARATORIA DE PRESCRIPCIÓN DEL IMPUESTO A LA RENTA SOBRE INGRESOS PROVENIENTES DE HERENCIAS Y LEGADOS

**Contribuyente:**

**MERO HOLGUIN MILTON LIDER**

**RUC / C.I. / Pasaporte:** 1300381553

En la presente declaratoria de prescripción del Impuesto a la Renta sobre Ingresos Provenientes de Herencias y Legados, de la sucesión por causa de muerte generada como consecuencia del fallecimiento del causante **MERO MERO LUIS FELIPE** con Identificación número **1300809272**, y con fecha de fallecimiento (hecho generador) **19/01/2009**, de acuerdo con la información con que cuenta la Administración Tributaria y por existir petición expresa por parte del interesado, de conformidad con lo dispuesto en el Art. 55 del Código Tributario; con base a la información presentada por el solicitante, el Servicio de Rentas Internas declara que ha transcurrido el término legal previsto para que prescriba la acción de cobro de la obligación tributaria generada como consecuencia del fallecimiento del causante, por lo que no hay lugar a la declaración y pago del Impuesto a la Renta sobre Ingresos Provenientes de la Herencia respecto de la misma.

Los sucesores por causa de muerte por los que se declara prescrito el impuesto a la herencia y legados son los siguientes:

| TIPO IDENTIFICACIÓN | NÚMERO IDENTIFICACIÓN | APELLIDOS Y NOMBRES O RAZÓN SOCIAL | ASIGNATARIO |
|---|---|---|---|
| Cédula | 1300381553 | MERO HOLGUIN MILTON LIDER | Heredero y/o Legatario directo |
| Cédula | 1301605315 | MERO HOLGUIN LUIS JORGE | Heredero y/o Legatario directo |
| Cédula | 1302677073 | MERO HOLGUIN JOSEFA VICENTA | Heredero y/o Legatario directo |
| Cédula | 1707149702 | MERO HOLGUIN FRANCISCO NICOLAS | Heredero y/o Legatario directo |
| Cédula | 1300809264 | MERO MANTUANO AGAPITO AMADOR | Heredero y/o Legatario directo |

Sin embargo, debo advertir a usted que la Administración Tributaria se reserva el derecho de ejercer las facultades determinadora y de control, orientadas a comprobar la correcta aplicación de las normas tributarias vigentes.

Particular que comunico para los fines de ley.

**SERVICIO DE RENTAS INTERNAS**

Fecha y Hora de emisión: 13 de marzo de 2018 11:44

**Código: SRIEHL2018000003507**

**Validez del certificado**: El presente certificado es válido de conformidad a lo establecido en la Resolución No. NAC-DGERCGC15-00000217, publicada en el Tercer Suplemento del Registro Oficial 462 del 19 de marzo de 2015, por lo que no requiere sello ni firma por parte de la Administración Tributaria, mismo que lo puede verificar en la página web del SRI, www.sri.gob.ec y/o en la aplicación SRI Móvil.

SERVICIO DE RENTAS INTERNAS

# DECLARATORIA DE PRESCRIPCIÓN DEL IMPUESTO A LA RENTA SOBRE INGRESOS PROVENIENTES DE HERENCIAS Y LEGADOS

**Contribuyente:**

**MERO HOLGUIN LUIS JORGE**

**RUC / C.I. / Pasaporte:** 1301605315

En la presente declaratoria de prescripción del Impuesto a la Renta sobre Ingresos Provenientes de Herencias y Legados, de la sucesión por causa de muerte generada como consecuencia del fallecimiento del causante **HOLGUIN MANTUANO FELISA JUSTINA** con Identificación número **1301781843**, y con fecha de fallecimiento (hecho generador) **07/12/2010**, de acuerdo con la información con que cuenta la Administración Tributaria y por existir petición expresa por parte del interesado, de conformidad con lo dispuesto en el Art. 55 del Código Tributario; con base a la información presentada por el solicitante, el Servicio de Rentas Internas declara que ha transcurrido el término legal previsto para que prescriba la acción de cobro de la obligación tributaria generada como consecuencia del fallecimiento del causante, por lo que no hay lugar a la declaración y pago del Impuesto a la Renta sobre Ingresos Provenientes de la Herencia respecto de la misma.

Los sucesores por causa de muerte por los que se declara prescrito el impuesto a la herencia y legados son los siguientes:

| TIPO IDENTIFICACIÓN | NÚMERO IDENTIFICACIÓN | APELLIDOS Y NOMBRES O RAZÓN SOCIAL | ASIGNATARIO |
|---|---|---|---|
| Cédula | 1301605315 | MERO HOLGUIN LUIS JORGE | Heredero y/o Legatario directo |
| Cédula | 1300381553 | MERO HOLGUIN MILTON LIDER | Heredero y/o Legatario directo |
| Cédula | 1707149702 | MERO HOLGUIN FRANCISCO NICOLAS | Heredero y/o Legatario directo |
| Cédula | 1302677073 | MERO HOLGUIN JOSEFA VICENTA | Heredero y/o Legatario directo |
| Cédula | 1306448984 | MERO SANTANA MARIUXI JESENIA | En Representación |
| **En representación de:** | 1300809264 | MERO MANTUANO AGAPITO AMADOR | Fecha fallecimiento: 19/03/2018 |
| Cédula | 1306448992 | MERO SANTANA JUSTINA BEATRIZ | En Representación |
| **En representación de:** | 1300809264 | MERO MANTUANO AGAPITO AMADOR | Fecha fallecimiento: 19/03/2018 |
| Cédula | 1306449008 | MERO SANTANA AMIRA MONSERRATE | En Representación |
| **En representación de:** | 1300809264 | MERO MANTUANO AGAPITO AMADOR | Fecha fallecimiento: 19/03/2018 |

Sin embargo, debo advertir a usted que la Administración Tributaria se reserva el derecho de ejercer las facultades determinadora y de control, orientadas a comprobar la correcta aplicación de las normas tributarias vigentes.

Particular que comunico para los fines de ley.

**SERVICIO DE RENTAS INTERNAS**

Fecha y Hora de emisión: 25 de junio de 2018 11:50

**Código: SRIEHL2018000008805**

**Validez del certificado**: El presente certificado es válido de conformidad a lo establecido en la Resolución No. NAC-DGERCGC15-00000217, publicada en el Tercer Suplemento del Registro Oficial 462 del 19 de marzo de 2015, por lo que no requiere sello ni firma por parte de la Administración Tributaria, mismo que lo puede verificar en la página web del SRI, www.sri.gob.ec y/o en la aplicación SRI Móvil.

REPÚBLICA DEL ECUADOR
Dirección General de Registro Civil, Identificación y Cedulación

Dirección General de Registro Civil, Identificación y Cedulación

00090224

# CERTIFICADO DE DEFUNCIÓN

La Dirección General de Registro Civil, Identificación y Cedulación, en base a la información que tiene registrada, emite el presente certificado:

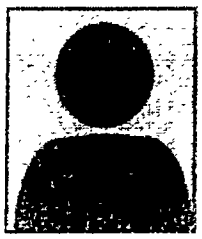

**Nombres y apellidos del/la fallecido/a:**

MERO MERO LUIS FELIPE

**NUI/Pasaporte:** 1300809272

**Sexo:** HOMBRE **Edad:** 82

**Estado civil:** CASADO **Nacionalidad:**ECUATORIANA

**Fecha de fallecimiento:** 19 DE ENERO DE 2009

**Lugar de fallecimiento (país/provincia/cantón/parroquia):**

ECUADOR/MANABI/MANTA/MANTA

**Fecha de registro de defunción:** 19 DE ENERO DE 2009

**Lugar de registro de defunción (país/provincia/cantón/parroquia):**

ECUADOR/MANABI/MANTA/MANTA

**Tomo / Página / Acta:** 1 / 48 / 48

**Datos del padre:** CARLOS MERO

**Datos de la madre:** MARIA MERO

**Nombre del / la cónyuge o conviviente:** JUSTINA HOLGUIN

**Causas del fallecimiento:** No Registra

Información certificada a la fecha: 23 DE FEBRERO DE 2018
Emisor: MARIA FERNANDA RIVERA ALONZO - AGENCIA MANTA (Z4)

N° de certificado: 184-095-95004

184-095-95004

Ing. Jorge Troya Fuertes
Director General del Registro Civil, Identificación y Cedulación
**Documento firmado electrónicamente**

La institución o persona ante quien se presente este certificado deberá validarlo en **https://virtual.registrocivil.gob.ec**, conforme a la LOGIDAC Art. 4, numeral 1 y a la LCE. Vigencia del documento 3 validaciones o 2 meses desde el día de su emisión. En caso de presentar inconvenientes con este documento escriba a **enlinea@registrocivil.gob.ec**

# CERTIFICADO DE DEFUNCIÓN

La Dirección General de Registro Civil, Identificación y Cedulación, en base a la información que tiene registrada, emite el presente certificado:

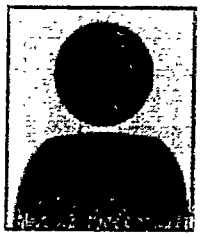

**Nombres y apellidos del/la fallecido/a:**

HOLGUIN MANTUANO FELISA JUSTINA

**NUI/Pasaporte:** 1301781843

**Sexo:** MUJER **Edad:** 80

**Estado civil:** CASADO **Nacionalidad:**ECUATORIANA

**Fecha de fallecimiento:** 7 DE DICIEMBRE DE 2010

**Lugar de fallecimiento (país/provincia/cantón/parroquia):**

ECUADOR/MANABI/MANTA/MANTA

**Fecha de registro de defunción:** 7 DE DICIEMBRE DE 2010

**Lugar de registro de defunción (país/provincia/cantón/parroquia):**

ECUADOR/MANABI/MANTA/MANTA

**Tomo / Página / Acta:** 5 / 58 / 843

**Datos del padre:** ALEJANDRO HOLGUIN

**Datos de la madre:** MARIA F MANTUANO

**Nombre del / la cónyuge o conviviente:** LUIS F MERO

**Causas del fallecimiento:** No Registra

Información certificada a la fecha. 23 DE FEBRERO DE 2018
Emisor: MARIA FERNANDA RIVERA ALONZO - AGENCIA MANTA (Z4)

N° de certificado: 181-095-95265

181-095-95265

Ing. Jorge Troya Fuertes
Director General del Registro Civil, Identificación y Cedulación
**Documento firmado electrónicamente**

La institución o persona ante quien se presente este certificado deberá validarlo en **https://virtual.registrocivil.gob.ec**, conforme a la LOGIDAC Art. 4, numeral 1 y a la LCE.
Vigencia del documento 3 validaciones o 2 meses desde el dia de su emisión. En caso de presentar inconvenientes con esle documento escriba a **enlinea@registrocivil.gob ec**

# REPÚBLICA DEL ECUADOR

Dirección General de Registro Civil, Identificación y Cedulación

Dirección General de Registro Civil, Identificación y Cedulación

00090225

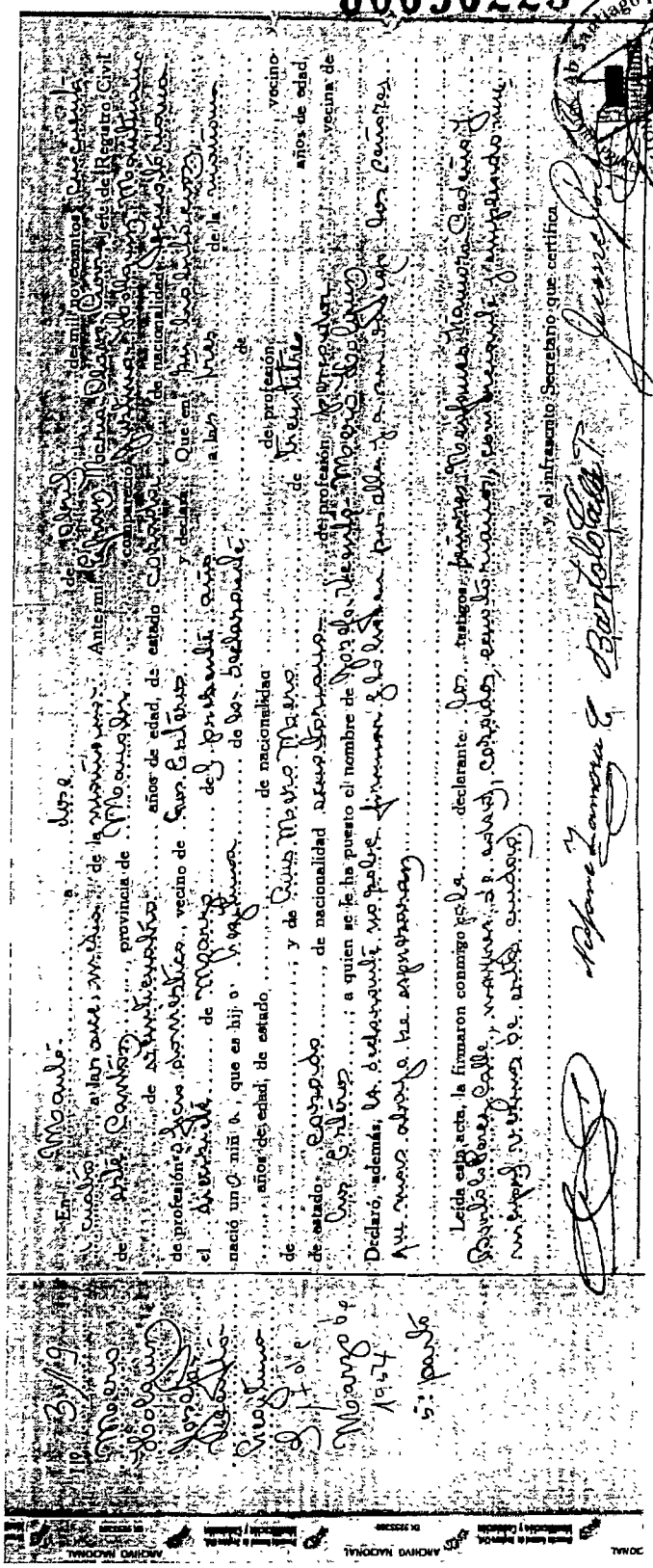

Información certificada a la fecha: 5 DE JUNIO DE 2018

Emisor: ALVAREZ ESPINOZA CARLOS RODRIGO

N° de certificado: 181-126-68522

181-126-68522

Ing. Jorge Troya Fuertes

Director General del Registro Civil, Identificación y Cedulación

**Documento firmado electrónicamente**

La institución o persona ante quien se presente este certificado deberá validarlo en **https://virtual.registrocivil.gob.ec**, conforme a la LOGIDAC Art. 4, numeral 1 y a la LCE. Vigencia del documento 3 validaciones o 2 meses desde el día de su emisión. En caso de presentar inconvenientes con este documento escriba a **enlinea@registrocivil.gob.ec**

Nº 8.112

Juan Bolívar Molina Roldán

Inscrito

Bolívar Molina Roldán

Soltero

Guayaquil

Ecuatoriana

Cédula de Identidad

Guayaquil

Ecuatoriana

Soltera

Guayaquil

Ecuatoriana

Cédula de Identidad

Guayaquil

Ecuatoriana

# REPÚBLICA DEL ECUADOR

Dirección General de Registro Civil, Identificación y Cedulación

Dirección General de Registro Civil, Identificación y Cedulación

00090226

Nº 375

En ..... a ..... de ..... de mil novecientos .....

de ..... a la 8 ..... de la ..... Ante mí ..... Jefe de Registro Civil

de ..... provincia de ..... compareció .....

..... de ..... años de edad, de estado ..... de nacionalidad .....

de profesión ..... vecino de ..... y declara. Que en ..... a la 8 ..... de la .....

el ..... de ..... de ..... de .....

nació un niño, que es hijo ..... de nacionalidad ..... de profesión .....

..... años de edad, de estado ..... y de ..... de profesión ..... vecino

de ..... de nacionalidad ..... años de edad,

de estado ..... a quien se le ha puesto el nombre de ..... vecina de

Declaró, además, .....

Leída esta acta, la firmaron conmigo ..... declarante ..... testigos .....

y el infrascrito Secretario que certifica.

Información certificada a la fecha: 7 DE JUNIO DE 2018

Emisor: ROCHE RUIZ DANNY JAVIER

N° de certificado: 183-127-45341

183-127-45341

Ing. Jorge Troya Fuertes

Director General del Registro Civil, Identificación y Cedulación

**Documento firmado electrónicamente**

La institución o persona ante quien se presente este certificado deberá validarlo en **https://virtual.registrocivil.gob.ec**, conforme a la LOGIDAC Art 4, numeral 1 y a la LCE
Vigencia del documento 3 validaciones o 2 meses desde el día de su emisión. En caso de presentar inconvenientes con este documento escriba a **enlinea@registrocivil.gob.ec**

**REPUBLICA DEL ECUADOR**

**REGISTRO CIVIL**

**NACIMIENTOS**

En ..... a ..... de ..... de mil novecien-

tos ..... a la ..... de la .....

Ante mí ..... Jefe de Registro Civil de .....

provincia de ..... compareció .....

de ..... años de edad, de estado ..... de nacionalidad .....

de profesión ..... vecino de ..... y declara: Que en .....

..... a la ..... de ..... de .....

..... de ..... de la ..... nació un niño que es hijo

de ..... años de edad, de estado ..... de

nacionalidad ..... de profesión .....

de ..... y de ..... años de edad, de estado ..... de nacionalidad .....

..... de profesión ..... vecina de .....

..... a quien se le ha puesto el nombre de .....

Declaró, además, .....

Leída esta acta, la firmaron conmigo ..... declarante ..... testigos .....

y el infrascrito secretario que certifica.

EL JEFE CANTONAL

EL DECLARANTE

EL SECRETARIO

ANOTACIONES:

Información certificada a la fecha: 22 DE JUNIO DE 2018
Emisor: ALVAREZ ESPINOZA CARLOS RODRIGO

N° de certificado: 182-131-77160

182-131-77160

Ing. Jorge Troya Fuertes
Director General del Registro Civil, Identificación y Cedulación
**Documento firmado electrónicamente**

La institución o persona ante quien se presente este certificado deberá validarlo en: **https://virtual.registrocivil.gob.ec**, conforme a la LOGIDAC Art. 4, numeral 1 y a la LCE.
Vigencia del documento 3 validaciones o 2 meses desde el día de su emisión. En caso de presentar inconvenientes con este documento escriba a **enlinea@registrocivil.gob.ec**

# REPÚBLICA DEL ECUADOR

Dirección General de Registro Civil, Identificación y Cedulación

Dirección General de Registro Civil, Identificación y Cedulación

**00090227**

REPÚBLICA DEL ECUADOR
Dirección General de Registro Civil, Identificación y Cedulación

## INSCRIPCIÓN DE DEFUNCIÓN

### REGISTRO ORIGINAL

Número de Registro: D-450-000067-80

En ECUADOR, provincia de MANABI, cantón MANTA, parroquia TARQUI, el día de hoy, 20 DE MARZO DE 2018, el que suscribe, Delegado de Registro Civil, extiende la presente acta de inscripción de defunción de:

Nombres del fallecido: MERO MANTUANO AGAPITO AMADOR con N.U.I./pasaporte No. 1300805264, nacionalidad ECUATORIANA, sexo: HOMBRE, estado civil: CASADO, edad: 69 años.

Lugar y fecha del fallecimiento: ECUADOR, provincia de MANABI, cantón MANTA, parroquia MANTA, 19 DE MARZO DE 2018.

Causa de la muerte: FIBRILACION VENTRICULAR, Responsable que declara la defunción: DR. OTTO INTRIAGO MONTESDEOCA, NUI 1307402683.

CÓNYUGE / CONVIVIENTE SOBREVIVIENTE: SANTANA MURILLO CARMEN MARIA.

PADRE DEL/LA FALLECIDO/A: MERO LUIS FELIPE.

MADRE DEL/LA FALLECIDO/A: MANTUANO JUSTINA.

SOLICITA LA INSCRIPCIÓN: AMIRA MONSERRATE MERO SANTANA, N.U.I./pasaporte No.1306449008, de nacionalidad ECUATORIANA.

OBSERVACIONES:
OTRAS CAUSAS DE MUERTE: ARRITMIA INESTABLE, HIPERTENSION ARTERIAL [illegible] INFO 1513308350S

Quienes suscriben este instrumento declaran y dejan plena constancia de la presentación de los documentos habilitantes para realizar la presente inscripción, y que los mismos son legítimos y auténticos. Esta afirmación la realizan bajo prevenidos de incurrir en responsabilidad penal por faltar a la verdad, según lo tipifica el artículo 270 del Código Orgánico Integral Penal.

Firma del Delegado
MARIA FERNANDA RIVERA ALONZO

Firma del Solicitante
AMIRA MONSERRATE MERO SANTANA

Lugar y Fecha de Fallecimiento
MANTA, 19 DE MARZO DE 2018

ORDINARIA

0000409632

Información certificada a la fecha: 28 DE JUNIO DE 2018
Emisor: VERA RUIZ LUIS ENRIQUE

N° de certificado: 186-133-32376

186-133-32376

Ing. Jorge Troya Fuertes
Director General del Registro Civil, Identificación y Cedulación
**Documento firmado electrónicamente**

La institución o persona ante quien se presente este certificado deberá validarlo en: **https://virtual.registrocivil.gob.ec**, conforme a la LOGIDAC Art. 4, numeral 1 y a la LCE.
Vigencia del documento 3 validaciones o 2 meses desde el día de su emisión. En caso de presentar inconvenientes con este documento escriba a **enlinea@registrocivil.gob.ec**

[redacted]

REPUBLICA DEL ECUADOR
DIRECCION GENERAL DE REGISTRO CIVIL, IDENTIFICACION Y CEDULACION

**INSCRIPCION DE NACIMIENTO** Tomo 6 Pág. 104 Acta 926

En Manta, hoy día ocho de junio de mil novecientos setenta y cuatro, provincia de Manabí, el que suscribe, Jefe de Registro Civil, extiende la presente acta de inscripción del nacimiento de;

NOMBRES: JUSTINA BEATRIZ. APELLIDOS: HERO. SANTANA.
SEXO: femenino FECHA DE NACIMIENTO: 8 de junio de 1974
LUGAR: Bahía de Cantón Manta Provincia de Manabí
NOMBRES Y APELLIDOS DEL PADRE: Agripito Amador Hero Hurtado
de nacionalidad ecuatoriano de estado casado con Cédula de Identidad Nº 090196926
NOMBRES Y APELLIDOS DE LA MADRE: Laura María Santana
de nacionalidad ecuatoriana de estado soltera con Cédula de Identidad Nº 130507637
Solicitó esta inscripción como madre de la inscrita
de Identidad Nº — — — de oficio años de edad, de profesión Jornalero de nacionalidad ecuatoriana que
hace constar, adjunto, que la inscrita cumplió el siguiente
Partido, cedula de la madre 25 años.

OBSERVACIONES:
Presenta copia de cedula

FIRMAS:

Reconocid. por.....
ante.....
mediante.....
con fecha .....cuya copia se archiva.
.....de.....de 19.....
f) .....
Jefe de Oficina

Contrajo matrimonio con ..... en la Ofc. de
..... con fecha
inscrito en el tomo ..... pág. ..... acta
..... de ..... de 19...
f) .....
Jefe de Oficina

Falleció el ..... de ..... de 19 ..... y su
defunción consta inscrita en la Ofc. de
..... en el tomo ..... pág. ..... acta
..... de ..... de 19...
f) .....
Jefe de Oficina

OTRAS SUBINSCRIPCIONES O MARGINACIONES

Información certificada a la fecha: 28 DE JUNIO DE 2018
Emisor: VERA RUIZ LUIS ENRIQUE

N° de certificado: 181-133-32557

181-133-32557

Ing. Jorge Troya Fuertes
Director General del Registro Civil, Identificación y Cedulación
**Documento firmado electrónicamente**

La institución o persona ante quien se presente este certificado deberá validarlo en:**https://virtual.registrocivil.gob.ec**, conforme a la LOGIDAC Art. 4, numeral 1 y a la LCE.
Vigencia del documento 3 validaciones o 2 meses desde el día de su emisión. En caso de presentar inconvenientes con este documento escriba a **enlinea@registrocivil.gob.ec**

# REPÚBLICA DEL ECUADOR

Dirección General de Registro Civil, Identificación y Cedulación

Dirección General de Registro Civil, Identificación y Cedulación

00090228

REPUBLICA DEL ECUADOR

DIRECCION GENERAL DE REGISTRO CIVIL, IDENTIFICACION Y CEDULACION

## INSCRIPCION DE NACIMIENTO

En Manta hoy día primero de junio de mil novecientos setenta y seis el que suscribe, Jefe de Registro Civil, inscribió el nacimiento de: sente acta de inscripción del nacimiento de:

NOMBRES: HARRUZ JESENIA APELLIDOS: HERRERA SANTANA

SEXO: femenino FECHA DE NACIMIENTO: 1-junio-1976

LUGAR: Manta de Cantón Manta Provincia Manabí

NOMBRES Y APELLIDOS DEL PADRE: Ramiro Hernán Santana Zambrano

de nacionalidad ecuatoriana de estado civil casado con cédula de identidad Nº 130800226

NOMBRES Y APELLIDOS DE LA MADRE: Jeanette Herrera Cevallos

de nacionalidad ecuatoriana de estado civil casada con cédula de identidad Nº 130800226

Solicitó esta inscripción Carmen Triviño Reyes de edad de profesión Empleadora

de identidad Nº 130800226 vecino de Manta

hace constar además que la madre de la inscripción es la madre

Presenta copia de cédula de la madre

OBSERVACIONES

FIRMAS:

Jefe de Oficina

Jefe de Oficina

SUBINSCRIPCIONES O MARGINACIONES

Información certificada a la fecha: 28 DE JUNIO DE 2018

Emisor: VERA RUIZ LUIS ENRIQUE

N° de certificado: 181-133-32675

181-133-32675

Ing. Jorge Troya Fuertes

Director General del Registro Civil, Identificación y Cedulación

**Documento firmado electrónicamente**

La institución o persona ante quien se presente este certificado deberá validarlo en **https://virtual.registrocivil.gob.ec**, conforme a la LOGIDAC Art. 4, numeral 1 y a la LCE.
Vigencia del documento 3 validaciones o 2 meses desde el día de su emisión. En caso de presentar inconvenientes con este documento escriba a **enlinea@registrocivil.gob.ec**

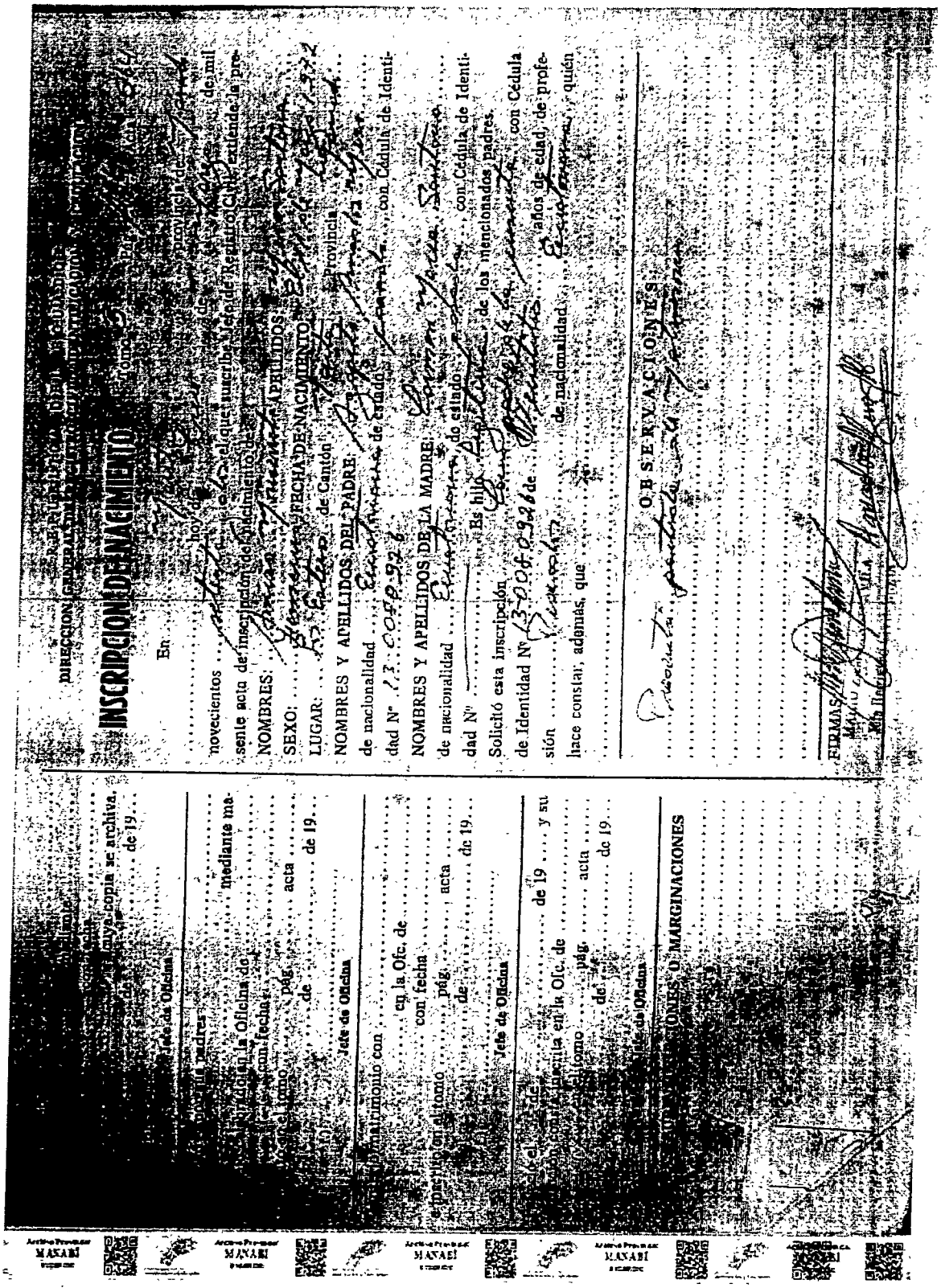

DIRECCION GENERAL DE REGISTRO CIVIL, IDENTIFICACION Y CEDULACION

**INSCRIPCION DE NACIMIENTO**

Tomo ... Acta ...

En ... provincia de ... de mil novecientos ... el que suscribe Jefe de Registro Civil extiende la presente acta de inscripción de nacimiento de ...

NOMBRES: ... APELLIDOS: ...

SEXO: ... FECHA DE NACIMIENTO: ...

LUGAR: ... de Cantón ... Provincia ...

NOMBRES Y APELLIDOS DEL PADRE: ...

de nacionalidad ... de estado ... con Cédula de Identidad Nº 13-006-0928

NOMBRES Y APELLIDOS DE LA MADRE: ...

de nacionalidad ... de estado ... con Cédula de Identidad Nº ... Es hija de los mencionados padres.

Solicitó esta inscripción ... con Cédula de Identidad Nº 13-006-0928 de ... años de edad de profesión ... de nacionalidad ... quién hace constar, además, que ...

OBSERVACIONES ...

FIRMAS ...

Río Bedia ... de ... de 19 ...

firmo ... mya copia se archiva. ... de 19 ...

Jefe de Oficina

Nombre padres ... mediante matrimonio con ... en la Ofic. de ... con fecha ... acta ... de 19 ...

Nacidos en la Oficina de ... con fecha ... pág. ... de ... de 19 ...

Jefe de Oficina

Jefe de Oficina

Matrimonio con ... en la Ofic. de ... con fecha ... acta ... de 19 ... y su inscripción al tomo ... pág. ... de ... de 19 ...

Jefe de Oficina

MARGINACIONES O MARGINACIONES

Información certificada a la fecha: 28 DE JUNIO DE 2018
Emisor: VERA RUIZ LUIS ENRIQUE

N° de certificado: 183-133-32797

183-133-32797

Ing. Jorge Troya Fuertes
Director General del Registro Civil, Identificación y Cedulación
**Documento firmado electrónicamente**

La institución o persona ante quien se presente este certificado deberá validarlo en **https://virtual.registrocivil.gob.ec**, conforme a la LOGIDAC Art. 4, numeral 1 y a la LCE.
Vigencia del documento 3 validaciones o 2 meses desde el día de su emisión. En caso de presentar inconvenientes con este documento escriba a **enlinea@registrocivil.gob.ec**

00090229

REPÚBLICA DEL ECUADOR
DIRECCIÓN GENERAL DE REGISTRO CIVIL, IDENTIFICACIÓN Y CEDULACIÓN

CÉDULA DE CIUDADANÍA No. 130644899-2

APELLIDOS Y NOMBRES
MERO SANTANA
JUSTINA BEATRIZ

LUGAR DE NACIMIENTO
MANABI
MANTA
MANTA

FECHA DE NACIMIENTO: 1974-07-08
NACIONALIDAD: ECUATORIANA
SEXO F
ESTADO CIVIL DIVORCIADO

INSTRUCCIÓN BACHILLERATO
PROFESIÓN / OCUPACIÓN ESTUDIANTE
V3342112 42
APELLIDOS Y NOMBRES DEL PADRE
MERO MANTUANO AGAPITO AMADOR
APELLIDOS Y NOMBRES DE LA MADRE
SANTANA CARMEN MARIA
LUGAR Y FECHA DE EXPEDICIÓN
MANTA
2016-02-22
FECHA DE EXPIRACIÓN
2026-02-22

DIRECTOR GENERAL
FIRMA DEL CEDULADO

CERTIFICADO DE VOTACIÓN

045
JUNTA No

045 - 355
NUMERO

1306448992
CÉDULA

MERO SANTANA JUSTINA BEATRIZ
APELLIDOS Y NOMBRES

MANABI
PROVINCIA

CIRCUNSCRIPCION.

MANTA
CANTÓN

ZONA. 1

TARQUI
PARROQUIA

NOTARIA PRIMERA DEL CANTÓN MANTA
Certificación de documentos ... y devuelto al interesado en ..... 01 ..... fojas utiles
Manta, a ..... 15 AGO. 2019 .....
Abg. Mariuxi Zeira Chávez
NOTARIA PRIMERA DEL CANTÓN MANTA

REPÚBLICA DEL ECUADOR
Dirección General de Registro Civil, Identificación y Cedulación

Dirección General de Registro Civil, Identificación y Cedulación

# CERTIFICADO DIGITAL DE DATOS DE IDENTIDAD

**Número único de identificación:** 1306448992

**Nombres del ciudadano:** MERO SANTANA JUSTINA BEATRIZ

**Condición del cedulado:** CIUDADANO

**Lugar de nacimiento:** ECUADOR/MANABI/MANTA/MANTA

**Fecha de nacimiento:** 8 DE JULIO DE 1974

**Nacionalidad:** ECUATORIANA

**Sexo:** MUJER

**Instrucción:** BACHILLERATO

**Profesión:** ESTUDIANTE

**Estado Civil:** DIVORCIADO

**Cónyuge:** No Registra

**Nombres del padre:** MERO MANTUANO AGAPITO AMADOR

**Nombres de la madre:** SANTANA CARMEN MARIA

**Fecha de expedición:** 22 DE FEBRERO DE 2016

Información certificada a la fecha: 15 DE AGOSTO DE 2018
Emisor: SANTIAGO ENRIQUE FIERRO URRESTA - MANABÍ-MANTA-NT 1 - MANABI - MANTA

N° de certificado: 185-146-40807

185-146-40807

Ing. Jorge Troya Fuertes
Director General del Registro Civil, Identificación y Cedulación
**Documento firmado electrónicamente**

La institución o persona ante quien se presente este certificado deberá validarlo en **https://virtual.registrocivil.gob.ec**, conforme a la LOGIDAC Art. 4, numeral 1 y a la LCE.
Vigencia del documento 1 validación o 1 mes desde el día de su emisión En caso de presentar inconvenientes con este documento escriba a **enlinea@registrocivil.gob.ec**

REPÚBLICA DEL ECUADOR
DIRECCIÓN GENERAL DE REGISTRO CIVIL, IDENTIFICACIÓN Y CEDULACIÓN

CÉDULA DE CIUDADANÍA No. 130644898-4

APELLIDOS Y NOMBRES
MERO SANTANA MARIUXI JESENIA

LUGAR DE NACIMIENTO
MANABI
MANTA
TARQUI

FECHA DE NACIMIENTO 1976-04-01

NACIONALIDAD ECUATORIANA

SEXO MUJER

ESTADO CIVIL DIVORCIADO

00090230

INSTRUCCIÓN SUPERIOR

PROFESIÓN / OCUPACIÓN OPERADOR DE SISTEMAS

V3333V2222

APELLIDOS Y NOMBRES DEL PADRE
MERO MANTUANO AGAPITO AMADOR

APELLIDOS Y NOMBRES DE LA MADRE
SANTANA MURILLO CARMEN MARIA

LUGAR Y FECHA DE EXPEDICIÓN
MANTA
2017-10-23

FECHA DE EXPIRACIÓN
2027-10-23

DIRECCIÓN GENERAL

JEFE DE CEDULACIÓN

CERTIFICADO DE VOTACIÓN
21 FEBRERO 2016

REPÚBLICA DEL ECUADOR

CNE

013
JUNTA No.

013 - 169
NUMERO

1306448984
CEDULA

MERO SANTANA MARIUXI JESENIA
APELLIDOS Y NOMBRES

MANABI
PROVINCIA

CIRCUNSCRIPCION

MANTA
CANTON

ZONA 1

LOS ESTEROS
PARROQUIA

Santiago Hidrovo Urresta
NOTARIA PRIMERA DEL CANTON MANTA

y de vuelto al interesado ... fojas útiles
Manta, a 15 - Agosto - 2013

# CERTIFICADO DIGITAL DE DATOS DE IDENTIDAD

**Número único de identificación:** 1306448984

**Nombres del ciudadano:** MERO SANTANA MARIUXI JESENIA

**Condición del cedulado:** CIUDADANO

**Lugar de nacimiento:** ECUADOR/MANABI/MANTA/TARQUI

**Fecha de nacimiento:** 1 DE ABRIL DE 1976

**Nacionalidad:** ECUATORIANA

**Sexo:** MUJER

**Instrucción:** SUPERIOR

**Profesión:** OPERADOR DE SISTEMAS

**Estado Civil:** DIVORCIADO

**Cónyuge:** No Registra

**Nombres del padre:** MERO MANTUANO AGAPITO AMADOR

**Nombres de la madre:** SANTANA MURILLO CARMEN MARIA

**Fecha de expedición:** 23 DE OCTUBRE DE 2017

Información certificada a la fecha: 15 DE AGOSTO DE 2018
Emisor: SANTIAGO ENRIQUE FIERRO URRESTA - MANABÍ-MANTA-NT 1 - MANABI - MANTA

N° de certificado: 183-146-40912

183-146-40912

Ing. Jorge Troya Fuertes
Director General del Registro Civil, Identificación y Cedulación
Documento firmado electrónicamente

La institución o persona ante quien se presente este certificado deberá validarlo en **https://virtual.registrocivil.gob.ec**, conforme a la LOGIDAC Art. 4, numeral 1 y a la LCE.
Vigencia del documento 1 validación o 1 mes desde el día de su emisión. En caso de presentar inconvenientes con este documento escriba a **enlinea@registrocivil.gob.ec**

00090231

REPÚBLICA DEL ECUADOR
DIRECCIÓN GENERAL DE REGISTRO CIVIL, IDENTIFICACIÓN Y CEDULACIÓN

CÉDULA DE CIUDADANÍA No. 130644900-8
APELLIDOS Y NOMBRES
MERO SANTANA
AMIRA MONSERRATE
LUGAR DE NACIMIENTO
MANABI
MANTA
LOS ESTEROS
FECHA DE NACIMIENTO 1972-03-11
NACIONALIDAD ECUATORIANA
SEXO F
ESTADO CIVIL CASADA
JOSE LUIS
CADENA PARRAGA

INSTRUCCIÓN BACHILLERATO
PROFESIÓN / OCUPACIÓN COMERCIANTE
V3333V4222
APELLIDOS Y NOMBRES DEL PADRE
MERO AGAPITO AMADOR
APELLIDOS Y NOMBRES DE LA MADRE
SANTANA CARMEN MARIA
LUGAR Y FECHA DE EXPEDICIÓN
MANTA
2013-04-29
FECHA DE EXPIRACIÓN
2023-04-29
DIRECTOR GENERAL
FIRMA DEL CEDULADO
0004781103

CERTIFICADO DE VOTACIÓN

013
JUNTA No
013 - 156
NUMERO
1306449008
CEDULA
MERO SANTANA AMIRA MONSERRATE
APELLIDOS Y NOMBRES
MANABI
PROVINCIA
CIRCUNSCRIPCION
MANTA
CANTÓN
ZONA 1
LOS ESTEROS
PARROQUIA

NOTARIA PRIMERA
Certifico que de documentos expedidos en
y devuelto al interesado en
fojas útiles
Manta, a 15 AGO. 2013
Abg. Marcia

REPÚBLICA DEL ECUADOR
Dirección General de Registro Civil, Identificación y Cedulación

Dirección General de Registro Civil, Identificación y Cedulación

# CERTIFICADO DIGITAL DE DATOS DE IDENTIDAD

**Número único de identificación:** 1306449008

**Nombres del ciudadano:** MERO SANTANA AMIRA MONSERRATE

**Condición del cedulado:** CIUDADANO

**Lugar de nacimiento:** ECUADOR/MANABI/MANTA/LOS ESTEROS

**Fecha de nacimiento:** 11 DE MARZO DE 1972

**Nacionalidad:** ECUATORIANA

**Sexo:** MUJER

**Instrucción:** BACHILLERATO

**Profesión:** COMERCIANTE

**Estado Civil:** CASADO

**Cónyuge:** CADENA PARRAGA JOSE LUIS

**Fecha de Matrimonio:** 20 DE DICIEMBRE DE 1991

**Nombres del padre:** MERO AGAPITO AMADOR

**Nombres de la madre:** SANTANA CARMEN MARIA

**Fecha de expedición:** 29 DE ABRIL DE 2013

Información certificada a la fecha: 15 DE AGOSTO DE 2018
Emisor. SANTIAGO ENRIQUE FIERRO URRESTA - MANABÍ-MANTA-NT 1 - MANABI - MANTA

N° de certificado: 189-146-40952

189-146-40952

Ing. Jorge Troya Fuertes
Director General del Registro Civil, Identificación y Cedulación
Documento firmado electrónicamente

La institución o persona ante quien se presente este certificado deberá validarlo en **https://virtual.registrocivil.gob.ec**, conforme a la LOGIDAC Art. 4, numeral 1 y a la LCE
Vigencia del documento 1 validación o 1 mes desde el día de su emisión. En caso de presentar inconvenientes con este documento escriba a **enlinea@registrocivil.gob.ec**

00090232

REPÚBLICA DEL ECUADOR
DIRECCIÓN GENERAL DE REGISTRO CIVIL
IDENTIFICACIÓN Y CEDULACIÓN

130267707-3

CIUDADANÍA
APELLIDOS Y NOMBRES
MERO HOLGUIN
JOSEFA VICENTA
LUGAR DE NACIMIENTO
MANABI
MANTA
MANTA
FECHA DE NACIMIENTO 1954-03-17
NACIONALIDAD ECUATORIANA
SEXO F
ESTADO CIVIL CASADA
AGUSTIN MARCELO
HOLGUIN MERO

X3343V3242
MERO MERO LUIS
HOLGUIN MANTUANO JUSTINA
LUGAR DE EXPEDICIÓN
MANTA
2013-07-29
FECHA DE EXPIRACIÓN
2023-07-29

000481128

012 012 - 059 130267707-3

MERO HOLGUIN JOSEFA VICENTA
APELLIDOS Y NOMBRES

MANAB
MANTA
LOS ESTEROS

Certificación de la copia de documento que tengo a la vista
y de fecha al interesado en
fojas útiles 15 AGO. 2013
Manta

# CERTIFICADO DIGITAL DE DATOS DE IDENTIDAD

**Número único de identificación:** 1302677073

**Nombres del ciudadano:** MERO HOLGUIN JOSEFA VICENTA

**Condición del cedulado:** CIUDADANO

**Lugar de nacimiento:** ECUADOR/MANABI/MANTA/MANTA

**Fecha de nacimiento:** 17 DE MARZO DE 1954

**Nacionalidad:** ECUATORIANA

**Sexo:** MUJER

**Instrucción:** BACHILLERATO

**Profesión:** MODISTA

**Estado Civil:** CASADO

**Cónyuge:** HOLGUIN MERO AGUSTIN MARCELO

**Fecha de Matrimonio:** 24 DE DICIEMBRE DE 1969

**Nombres del padre:** MERO MERO LUIS

**Nombres de la madre:** HOLGUIN MANTUANO JUSTINA

**Fecha de expedición:** 29 DE JULIO DE 2013

Información certificada a la fecha: 15 DE AGOSTO DE 2018
Emisor: SANTIAGO ENRIQUE FIERRO URRESTA - MANABÍ-MANTA-NT 1 - MANABI - MANTA

N° de certificado: 185-146-40973

185-146-40973

Ing. Jorge Troya Fuertes
Director General del Registro Civil, Identificación y Cedulación
Documento firmado electrónicamente

La institución o persona ante quien se presente este certificado deberá validarlo en **https://virtual.registrocivil.gob.ec**, conforme a la LOGIDAC Art 4, numeral 1 y a la LCE. Vigencia del documento 1 validación o 1 mes desde el día de su emisión. En caso de presentar inconvenientes con este documento escriba a **enlinea@registrocivil.gob.ec**

00090233

REPÚBLICA DEL ECUADOR
DIRECCIÓN GENERAL DE REGISTRO CIVIL, IDENTIFICACIÓN Y CEDULACIÓN

CÉDULA DE CIUDADANÍA N. 130038155-3
APELLIDOS Y NOMBRES
MERO HOLGUIN MILTON LIDER
LUGAR DE NACIMIENTO
MANABI
MANTA
MANTA
FECHA DE NACIMIENTO 1946-11-09
NACIONALIDAD ECUATORIANA
SEXO M
ESTADO CIVIL CASADO
MARIA SANTANA

INSTRUCCIÓN BASICA
PROFESIÓN / OCUPACIÓN PATRON DE ALTURA
V4444V4442
APELLIDOS Y NOMBRES DEL PADRE
MERO LUIS
APELLIDOS Y NOMBRES DE LA MADRE
HOLGUIN JUSTINA
LUGAR Y FECHA DE EXPEDICIÓN
MANTA
2014-07-09
FECHA DE EXPIRACIÓN
2024-07-09
DIRECTOR GENERAL
FIRMA DEL CEDULADO

CERTIFICADO DE VOTACION
ELECCIONES GENERALES 2013
CNE

012
JUNTA No

012 - 376
NUMERO

1300381553
CÉDULA

MERO HOLGUIN MILTON LIDER
APELLIDOS Y NOMBRES

MANABI
PROVINCIA

CIRCUNSCRIPCION

MANTA
CANTÓN

ZONA. 1

LOS ESTEROS
PARROQUIA

Copia de la presente
es idéntica al original
y del cedulado al inmediato en ..... 01 .....
días hábiles
Manta, a ..... 15 AGO 2013 .....

REPÚBLICA DEL ECUADOR
Dirección General de Registro Civil, Identificación y Cedulación

Dirección General de Registro Civil, Identificación y Cedulación

# CERTIFICADO DIGITAL DE DATOS DE IDENTIDAD

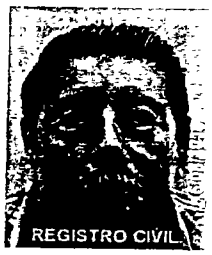


**Número único de identificación:** 1300381553

**Nombres del ciudadano:** MERO HOLGUIN MILTON LIDER

**Condición del cedulado:** CIUDADANO

**Lugar de nacimiento:** ECUADOR/MANABI/MANTA/MANTA

**Fecha de nacimiento:** 9 DE NOVIEMBRE DE 1946

**Nacionalidad:** ECUATORIANA

**Sexo:** HOMBRE

**Instrucción:** BASICA

**Profesión:** PATRON DE ALTURA

**Estado Civil:** CASADO

**Cónyuge:** SANTANA MARIA

**Fecha de Matrimonio:** No Registra

**Nombres del padre:** MERO LUIS

**Nombres de la madre:** HOLGUIN JUSTINA

**Fecha de expedición:** 9 DE JULIO DE 2014

Información certificada a la fecha: 15 DE AGOSTO DE 2018
Emisor: SANTIAGO ENRIQUE FIERRO URRESTA - MANABÍ-MANTA-NT 1 - MANABI - MANTA

N° de certificado: 184-146-41020

184-146-41020

Ing Jorge Troya Fuertes
Director General del Registro Civil, Identificación y Cedulación
Documento firmado electrónicamente

La institución o persona ante quien se presente este certificado deberá validarlo en **https://virtual.registrocivil.gob.ec**, conforme a la LOGIDAC Art 4, numeral 1 y a la LCE. Vigencia del documento 1 validación o 1 mes desde el día de su emisión. En caso de presentar inconvenientes con este documento escriba a **enlinea@registrocivil.gob.ec**

REPÚBLICA DEL ECUADOR
DIRECCIÓN GENERAL DE REGISTRO CIVIL
IDENTIFICACIÓN Y CEDULACIÓN

CÉDULA DE CIUDADANÍA N° 130160531-5

APELLIDOS Y NOMBRES
MERO HOLGUIN
LUIS JORGE

LUGAR DE NACIMIENTO
MANABI
MANTA
TARQUI

FECHA DE NACIMIENTO 1952-04-20

NACIONALIDAD ECUATORIANA

SEXO HOMBRE

ESTADO CIVIL CASADO
MARTHA BERNARDA
ZAMORA GARCIA

SUPERIOR MARRIO MERCANTE V3133V2222

APELLIDOS Y NOMBRES DEL PADRE
MERO LUIS

APELLIDOS Y NOMBRES DE LA MADRE
HOLGUIN FELISA

LUGAR Y FECHA DE EXPEDICIÓN
MANTA
2016-09-09

FECHA DE EXPIRACIÓN
2026-09-09

Mariana María K... NOTARIA PRIMERA (SUPLENTE) Santiago Ureta... NOTARIA PRIMERA MANTA

00090234

CERTIFICADO DE VOTACIÓN
DE FEBRERO 2014

012
JUNTA No

012 - 375
NUMERO

1301605315
CÉDULA

MERO HOLGUIN LUIS JORGE
APELLIDOS Y NOMBRES

MANABI
PROVINCIA

CIRCUNSCRIPCIÓN

MANTA
CANTON

ZONA 1

LOS ESTEROS
PARROQUIA

# CERTIFICADO DIGITAL DE DATOS DE IDENTIDAD

**Número único de identificación:** 1301605315

**Nombres del ciudadano:** MERO HOLGUIN LUIS JORGE

**Condición del cedulado:** CIUDADANO

**Lugar de nacimiento:** ECUADOR/MANABI/MANTA/TARQUI

**Fecha de nacimiento:** 20 DE ABRIL DE 1952

**Nacionalidad:** ECUATORIANA

**Sexo:** HOMBRE

**Instrucción:** SUPERIOR

**Profesión:** MARINO MERCANTE

**Estado Civil:** CASADO

**Cónyuge:** ZAMORA GARCIA MARTHA BERNARDA

**Fecha de Matrimonio:** 28 DE DICIEMBRE DE 1973

**Nombres del padre:** MERO LUIS

**Nombres de la madre:** HOLGUIN FELISA

**Fecha de expedición:** 9 DE SEPTIEMBRE DE 2016

Información certificada a la fecha: 15 DE AGOSTO DE 2018
Emisor: SANTIAGO ENRIQUE FIERRO URRESTA - MANABÍ-MANTA-NT 1 - MANABI - MANTA

N° de certificado: 187-146-41085

187-146-41085

Ing. Jorge Troya Fuertes
Director General del Registro Civil, Identificación y Cedulación
**Documento firmado electrónicamente**

La institución o persona ante quien se presente este certificado deberá validarlo en **https://virtual.registrocivil.gob.ec**, conforme a la LOGIDAC Art 4, numeral 1 y a la LCE. Vigencia del documento 1 validación o 1 mes desde el día de su emisión. En caso de presentar inconvenientes con este documento escriba a **enlinea@registrocivil.gob.ec**

00090235

REPÚBLICA DEL ECUADOR
DIRECCIÓN GENERAL DE REGISTRO CIVIL
IDENTIFICACIÓN Y CEDULACIÓN

170714970-2

CIUDADANÍA
MERO HOLGUIN
FRANCISCO NICOLAS
LUGAR DE NACIMIENTO
MANABI
MANTA
MANTA
FECHA DE NACIMIENTO 1962-03-20
NACIONALIDAD ECUATORIANA
SEXO M
ESTADO CIVIL CASADO
ISABEL MERCEDES
SANTANA FARFAN

INSTRUCCIÓN SUPERIOR
MERO MERC
HOLGUIN
MANTA
2013-05-31
FECHA DE EXPIRACIÓN
2023-05-31

CERTIFICADO DE VOTACIÓN

002 002 - 058 170714970-2

MERO HOLGUIN FRANCISCO NICOLAS
APELLIDOS Y NOMBRES

MANABI
PROVINCIA
MANTA
CANTÓN
LOS ESTEROS
PARROQUIA

15 AGO. 2018

REPÚBLICA DEL ECUADOR
Dirección General de Registro Civil, Identificación y Cedulación

Dirección General de Registro Civil, Identificación y Cedulación

# CERTIFICADO DIGITAL DE DATOS DE IDENTIDAD

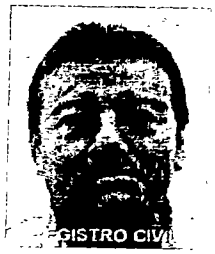

**Número único de identificación:** 1707149702

**Nombres del ciudadano:** MERO HOLGUIN FRANCISCO NICOLAS

**Condición del cedulado:** CIUDADANO

**Lugar de nacimiento:** ECUADOR/MANABI/MANTA/MANTA

**Fecha de nacimiento:** 20 DE MARZO DE 1962

**Nacionalidad:** ECUATORIANA

**Sexo:** HOMBRE

**Instrucción:** SUPERIOR

**Profesión:** LIC.EN LAB.CLINICO

**Estado Civil:** CASADO

**Cónyuge:** SANTANA FARFAN ISABEL MERCEDES

**Fecha de Matrimonio:** 17 DE FEBRERO DE 1989

**Nombres del padre:** MERO MERO LUIS FELIPE

**Nombres de la madre:** HOLGUIN MANTUANO FELIZA JUSTINA

**Fecha de expedición:** 31 DE MAYO DE 2013

Información certificada a la fecha: 15 DE AGOSTO DE 2018
Emisor: SANTIAGO ENRIQUE FIERRO URRESTA - MANABÍ-MANTA-NT 1 - MANABI - MANTA

N° de certificado: 184-146-41157

184-146-41157

Ing. Jorge Troya Fuertes
Director General del Registro Civil, Identificación y Cedulación
Documento firmado electrónicamente

La institución o persona ante quien se presente este certificado deberá validarlo en **https://virtual.registrocivil.gob.ec**, conforme a la LOGIDAC Art 4, numeral 1 y a la LCE
Vigencia del documento 1 validación o 1 mes desde el día de su emisión. En caso de presentar inconvenientes con este documento escriba a **enlinea@registrocivil.gob.ec**

observaron los preceptos legales que el caso requiere; y, leída que le fue por mí, el Notario a los comparecientes, aquellos se ratifican en la aceptación de su contenido y firman conmigo en unidad de acto, se incorpora al protocolo de esta Notaría la presente escritura, de todo lo cual. **DOY FE .-**

**JOSEFA VICENTA MERO HOLGUIN**
**C.C.No.-** 1302677077.3

**MILTON LIDER MERO HOLGUIN**
**C.C.No.-** 13[illegible]553

**LUIS JORGE MERO HOLGUIN**
**C.C.No.-** 1301605315

**FRANCISCO NICOLAS MERO HOLGUIN**
**C.C.No.-** [illegible]70-2

**JUSTINA BEATRIZ MERO SANTANA**
**C.C.No.-** 1306443[illegible]-2

**MARIUXI JESENIA MERO SANTANA**
**C.C.No.-** 1306448928-4

**AMIRA MONSERRATE MERO SANTANA**
**C.C.No.-** 1306444900-3

**Abg. MARIUXI MERA REYES**
**NOTARIA PUBLICA PRIMERA (S) DE MANTA**

SE OTORGO ANTE MI Y EN FE DE ELLO CONFIERO ESTE **PRIMER** TESTIMONIO QUE SELLO Y FIRMO EN LA MISMA FECHA DE SU OTORGAMIENTO.- **2018P1308001P04584.- EL NOTARIO.-**

Abg. Mariuxi Mera Reyes
NOTARIA PRIMERA DE MANTA (SUPLENTE)

00090237

**EMPRESA PÚBLICA MUNICIPAL REGISTRO DE LA PROPIEDAD DE MANTA-EP**

Calle 24 y Avenida Flavio Reyes, Esquina
Telf: 052624758
www.registropmanta.gob.ec

Razón de Inscripción

**Periodo: 2018** **Número de Inscripción: 196**
**Número de Repertorio: 5603**

EMPRESA PÚBLICA MUNICIPAL REGISTRO DE LA PROPIEDAD DE MANTA-EP, certifica que en esta fecha se inscribió(eron) el (los) siguiente(s) acto(s):

1 - Con fecha Veinte y dos de Agosto de Dos Mil Dieciocho queda inscrito el acto o contrato de POSESIÓN EFECTIVA, en el Registro de SENTENCIA con el número de inscripción 196 celebrado entre :

| Nro. Cédula | Nombres y Apellidos | Papel que desempeña |
|---|---|---|
| 1306449008 | MERO SANTANA AMIRA MONSERRATE | BENEFICIARIO |
| 1306448984 | MERO SANTANA MARIUXI JESENIA | BENEFICIARIO |
| 1306448992 | MERO SANTANA JUSTINA BEATRIZ | BENEFICIARIO |
| 1707149702 | MERO HOLGUIN FRANCISCO NICOLAS | BENEFICIARIO |
| 1301605315 | MERO HOLGUIN LUIS JORGE | BENEFICIARIO |
| 1300381553 | MERO HOLGUIN MILTON LIDER | BENEFICIARIO |
| 1302677073 | MERO HOLGUIN JOSEFA VICENTA | BENEFICIARIO |
| 8000000000015240 | HOLGUIN MANTUANO FELISA JUSTINA | CAUSANTE |
| 8000000000021212 | MERO MERO LUIS FELIPE | CAUSANTE |

Que se refiere al (los) siguiente(s) bien(es):

| Tipo Bien | Código Catastral | Número Ficha | Acto |
|---|---|---|---|
| LOTE DE TERRENO | 2041603000 | 12013 | POSESIÓN EFECTIVA |

**Observaciones:**

---

Libro : SENTENCIA
Acto : POSESIÓN EFECTIVA
Fecha : 22-ago./2018
Usuario: lucia_vinueza

**DR. GEORGE MOREIRA MENDOZA**
**Registrador de la Propiedad**

MANTA, miércoles, 22 de agosto de 2018



Empresa Pública Municipal Registro de la Propiedad de
Fecha: 22 AGO 2018 HORA:

ESPACIO EN
BLANCO

ESPACIO EN
BLANCO

ESPACIO EN
BLANCO

00090238

MARIUXI JESENIA MERO SANTANA
C.C.No.- 1306448984

AMIRA MONSERRATE MERO SANTANA
C.C.No.- 1306449900-5

JAIRO AGUSTIN HOLGUIN MERO
C.C.No. 1306274539

Abg. SANTIAGO FIERRO URRESTA
NOTARIO PUBLICO PRIMERO DEL CANTON MANTA

SE OTORGO ANTE MI Y EN FE DE ELLO CONFIERO ESTE **SEGUNDO** TESTIMONIO QUE SELLO Y FIRMO EN LA MISMA FECHA DE SU OTORGAMIENTO.- **2018P1308001P05646.- EL NOTARIO.-**

Ab. Santiago Fierro Urresta
NOTARIO PRIMERO DEL CANTÓN MANTA

00090239

**EMPRESA PÚBLICA MUNICIPAL REGISTRO DE LA PROPIEDAD DE MANTA-EP**

Calle 24 y Avenida Flavio Reyes, Esquina

Telf: 052624758

www.registropmanta.gob.ec

Razón de Inscripción

**Periodo: 2018** **Número de Inscripción: 3372**

**Número de Repertorio: 6948**

EMPRESA PÚBLICA MUNICIPAL REGISTRO DE LA PROPIEDAD DE MANTA-EP, certifica que en esta fecha se inscribió(eron) el (los) siguiente(s) acto(s):

1.- Con fecha Diecisiete de Octubre de Dos Mil Dieciocho queda inscrito el acto o contrato de COMPRAVENTA DE DERECHOS Y ACCIONES, en el Registro de COMPRA VENTA con el número de inscripción 3372 celebrado entre :

| Nro. Cédula | Nombres y Apellidos | Papel que desempeña |
|---|---|---|
| 1300809264 | MERO MANTUANO AGAPITO AMADOR | CAUSANTE |
| 1301781843 | HOLGUIN MANTUANO FELISA JUSTINA | CAUSANTE |
| 1300809272 | MERO MERO LUIS FELIPE | CAUSANTE |
| 1306274539 | HOLGUIN MERO JAIRO AGUSTIN | COMPRADOR |
| 1306449008 | MERO SANTANA AMIRA MONSERRATE | VENDEDOR |
| 1306448984 | MERO SANTANA MARIUXI JESENIA | VENDEDOR |
| 1306448992 | MERO SANTANA JUSTINA BEATRIZ | VENDEDOR |
| 1707149702 | MERO HOLGUIN FRANCISCO NICOLAS | VENDEDOR |
| 1301605315 | MERO HOLGUIN LUIS JORGE | VENDEDOR |
| 1300381553 | MERO HOLGUIN MILTON LIDER | VENDEDOR |
| 1302677073 | MERO HOLGUIN JOSEFA VICENTA | VENDEDOR |

Que se refiere al (los) siguiente(s) bien(es):

| Tipo Bien | Código Catastral | Número Ficha | Acto |
|---|---|---|---|
| LOTE DE TERRENO | 2041603000 | 12013 | COMPRAVENTA DE DERECHOS Y ACCIONES |

---

Libro : COMPRA VENTA

Acto : COMPRAVENTA DE DERECHOS Y ACCIONES

Fecha . 17-oct./2018

Usuario: yoyi_cevallos

**DR. GEORGE MOREIRA MENDOZA**
**Registrador de la Propiedad**

MANTA, miércoles, 17 de octubre de 2018