

15361-11  
14.838-14  
22.544.14

2123100

5390-11

MINGOCCIA

M2-C

Lot # 4

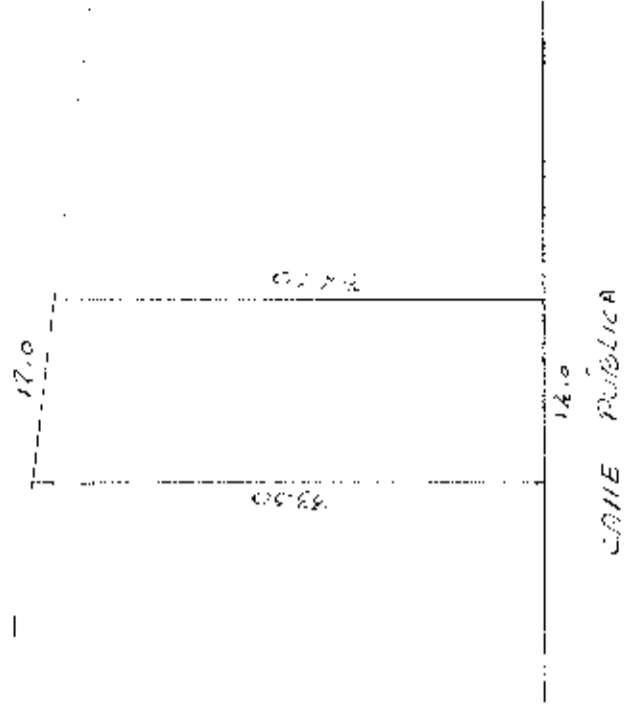

NUMERO	DESCRIZIONE	VALORE	PERCENTUALE
1	IMMOBILIZAZIONE		
2	PERMUTAZIONE		
3	PERMUTAZIONE		
4	PERMUTAZIONE		
5	PERMUTAZIONE		
6	PERMUTAZIONE		

X  
X  
X  
396  
90  
173

Arbitrato con ricorso  
to p. 14.838 - 20.544  
di 7-1-1931  
Arbitrato 19/1/31  
Sella - 10/1/1931

MODO DE PROPIEDAD:

- UN SOLO PROPIETARIO
- HERENCIA INDIVISA
- VARIOS PROPIETARIOS

TENENCIA DE LA PROPIEDAD:

- OCUPA SOLO EL PREDIO
- EN ARRENDAMIENTO PARCIAL
- EN ARRENDAMIENTO TOTAL
- OTROS (ESPECIFICAR)

PERSONERA APELLIDOS: FERRERO NOMBRES: LILIA GUILIA

RESIDENCIA: CALLE DE LOS VECINOS S/N

CODIGO: 090448653-7

CEDELA DE IDENTIDAD O R.U.C.: 090448653-7

OTROS DATOS: PURENAS

FECHA: 12/02/2011

SIN FIRMAS: 02/02/11

### DATOS DE LA CONSTRUCCION (SOLO BLOQUES TERMINADOS)

MATERIALES (MARQUE UNA SOLA Opciones PARA CADA ALUMNO DE (OCHO))

Nº DEL BLOQUE	AREA DEL PISO	ESTRUCTURA		PAREDES				MATERIALES EN EL PISO INFERIOR O CONTRAMISO			PISO			MATERIALES EN EL PISO SUPERIOR Techo o CUBIERTA		TUBERIAS		VENTANAS			AGUILLAS		ELECTRIFICACION		SOLIDO ESPECIAL		ESTADO DE CONSERVACION GENERAL			AÑO DE CONSTRUCCION O RECONSTRUCCION																				
		caña	madera	no tiene	caña	madera o lata	fibra	ladrillo o comúr.	solita industrial bloque	ladrillo o comúr.	ladrillo	pietra	hormigón	ladrillo	hormigón	caña	cañal (paja)	madera	zinc	ruberoide	asbesto cemento	hormigón armado	teja	no tiene	si tiene	caña	ladrillos o lita	madera y vidrio	bloque ornamental		madera tipo chazas o hierro	aluminio	madera fina	aluminio de color	no tiene	sobrepuestas	empotradas	no tiene	sobrepuestas	empotradas	no tiene	piecina	cuerno de maquinas	briana	regular	mala	nana			
1	120	<input type="checkbox"/>	<input type="checkbox"/>	<input type="checkbox"/>	<input type="checkbox"/>	<input type="checkbox"/>	<input type="checkbox"/>	<input type="checkbox"/>	<input type="checkbox"/>	<input type="checkbox"/>	<input type="checkbox"/>	<input type="checkbox"/>	<input type="checkbox"/>	<input type="checkbox"/>	<input type="checkbox"/>	<input type="checkbox"/>	<input type="checkbox"/>	<input type="checkbox"/>	<input type="checkbox"/>	<input type="checkbox"/>	<input type="checkbox"/>	<input type="checkbox"/>	<input type="checkbox"/>	<input type="checkbox"/>	<input type="checkbox"/>	<input type="checkbox"/>	<input type="checkbox"/>	<input type="checkbox"/>	<input type="checkbox"/>	<input type="checkbox"/>	<input type="checkbox"/>	<input type="checkbox"/>	<input type="checkbox"/>	<input type="checkbox"/>	<input type="checkbox"/>	<input type="checkbox"/>	<input type="checkbox"/>	<input type="checkbox"/>	<input type="checkbox"/>	<input type="checkbox"/>	<input type="checkbox"/>	<input type="checkbox"/>	<input type="checkbox"/>	<input type="checkbox"/>	<input type="checkbox"/>	<input type="checkbox"/>	<input type="checkbox"/>	<input type="checkbox"/>	<input type="checkbox"/>	1985
2	120	<input type="checkbox"/>	<input type="checkbox"/>	<input type="checkbox"/>	<input type="checkbox"/>	<input type="checkbox"/>	<input type="checkbox"/>	<input type="checkbox"/>	<input type="checkbox"/>	<input type="checkbox"/>	<input type="checkbox"/>	<input type="checkbox"/>	<input type="checkbox"/>	<input type="checkbox"/>	<input type="checkbox"/>	<input type="checkbox"/>	<input type="checkbox"/>	<input type="checkbox"/>	<input type="checkbox"/>	<input type="checkbox"/>	<input type="checkbox"/>	<input type="checkbox"/>	<input type="checkbox"/>	<input type="checkbox"/>	<input type="checkbox"/>	<input type="checkbox"/>	<input type="checkbox"/>	<input type="checkbox"/>	<input type="checkbox"/>	<input type="checkbox"/>	<input type="checkbox"/>	<input type="checkbox"/>	<input type="checkbox"/>	<input type="checkbox"/>	<input type="checkbox"/>	<input type="checkbox"/>	<input type="checkbox"/>	<input type="checkbox"/>	<input type="checkbox"/>	<input type="checkbox"/>	<input type="checkbox"/>	<input type="checkbox"/>	<input type="checkbox"/>	<input type="checkbox"/>	<input type="checkbox"/>	<input type="checkbox"/>	<input type="checkbox"/>	<input type="checkbox"/>	<input type="checkbox"/>	1985
3	120	<input type="checkbox"/>	<input type="checkbox"/>	<input type="checkbox"/>	<input type="checkbox"/>	<input type="checkbox"/>	<input type="checkbox"/>	<input type="checkbox"/>	<input type="checkbox"/>	<input type="checkbox"/>	<input type="checkbox"/>	<input type="checkbox"/>	<input type="checkbox"/>	<input type="checkbox"/>	<input type="checkbox"/>	<input type="checkbox"/>	<input type="checkbox"/>	<input type="checkbox"/>	<input type="checkbox"/>	<input type="checkbox"/>	<input type="checkbox"/>	<input type="checkbox"/>	<input type="checkbox"/>	<input type="checkbox"/>	<input type="checkbox"/>	<input type="checkbox"/>	<input type="checkbox"/>	<input type="checkbox"/>	<input type="checkbox"/>	<input type="checkbox"/>	<input type="checkbox"/>	<input type="checkbox"/>	<input type="checkbox"/>	<input type="checkbox"/>	<input type="checkbox"/>	<input type="checkbox"/>	<input type="checkbox"/>	<input type="checkbox"/>	<input type="checkbox"/>	<input type="checkbox"/>	<input type="checkbox"/>	<input type="checkbox"/>	<input type="checkbox"/>	<input type="checkbox"/>	<input type="checkbox"/>	<input type="checkbox"/>	<input type="checkbox"/>	<input type="checkbox"/>	<input type="checkbox"/>	1985

AVANCE TOTAL DE LA PROPIEDAD (en centavos):                   

AVANCE DE LA PROPIEDAD (en centavos):                   

AVANCE DE LA CONSTRUCCION (en centavos):                   

FECHA: <u>                  </u>	NOMBRE DEL EMPADRONADOR: <u>                  </u>	FIRMA: <u>                  </u>
FECHA: <u>                  </u>	NOMBRE DEL SUPERVISOR: <u>                  </u>	FIRMA: <u>                  </u>
	NOMBRE DEL SUPERVISOR DE CAMPO: <u>                  </u>	FIRMA: <u>                  </u>
	NOMBRE DEL SUPERVISOR DE OFICINA: <u>                  </u>	FIRMA: <u>                  </u>

OBSERVACIONES:

1943705

1943705

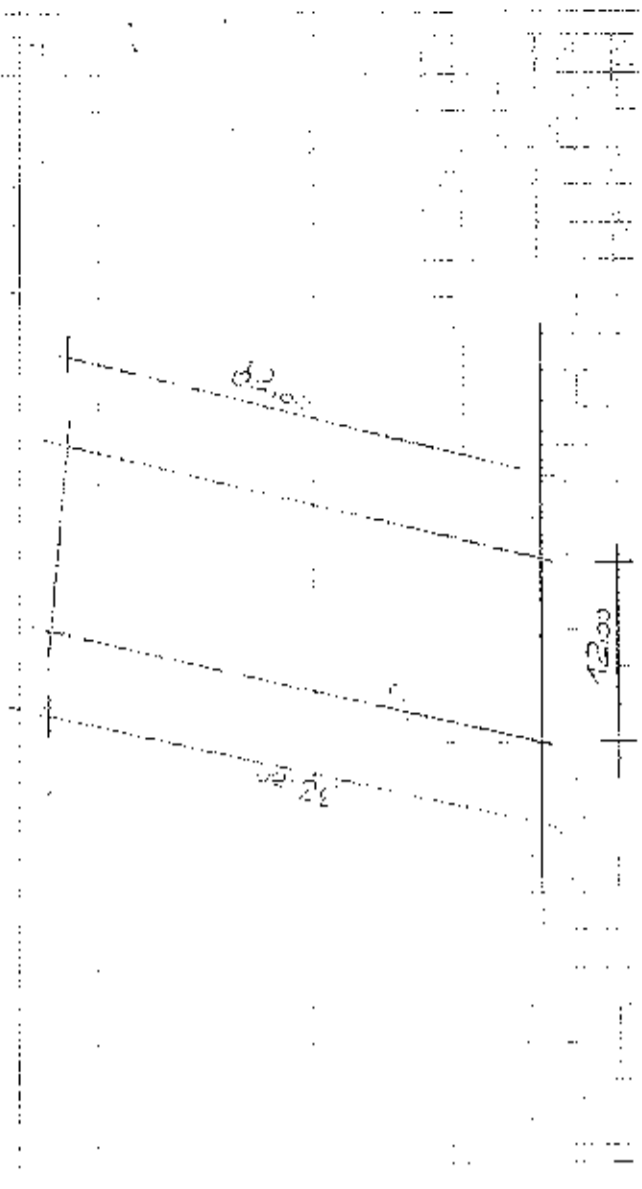

1943705

1943705

1943705

1943705

1943705

1943705

1943705

1943705

MODO DE PROPIEDAD:

- 1 UN SOLA PROPRIEDAD
- 2 HERENCIA INCORPORADA
- 3 HERENCIA INCORPORADA CON PROPIETARIOS

TENENCIA DE LA PROPIEDAD:

- 1 VENTANAS SUPERIORES
- 2 VENTANAS INFERIORES
- 3 EN ARRENDAMIENTO
- 4 CODICILARIO

**DATOS DEL PROPIETARIO**

VIENE DE OTRA FICHA  NO  SI

NOMBRE: \_\_\_\_\_  
 NÚMERO: \_\_\_\_\_  
 CÉDULA DE IDENTIFICACIÓN: \_\_\_\_\_  
 APELLIDO: \_\_\_\_\_  
 TÍTULO DE PROPIEDAD: \_\_\_\_\_  
 FOLIO: \_\_\_\_\_  
 CODIGO: \_\_\_\_\_

**DATOS DE LA CONSTRUCCIÓN (SOLO BIENES TERMINADOS)**

N° DEL BLOQUE	N° DEL PISO	AREA DEL PISO	ESTRUCTURA		PAREDES		PISO		ENTRAMPADO SUPERIOR		INDICACIONES GENERALES		ESTADO DE CONSERVACION GENERAL	AÑO DE CONSTRUCCIÓN O RECONSTRUCCIÓN
			caja	madera	no tiene	caja	madera o lata enquinada (pueden ser)	no tiene	caja	caño (paja)	madera	zinc		
1	2	3	4	5	6	7	8	9	10	11	12	13	14	15

VALLO LUMI TELA  
 CONSTRUCCIÓN  
 SIN CRIVADOS  
 VALOR DE LA PROPIEDAD  
 SIN CRIVADOS  
 VALOR DE LOS VENTANILLOS  
 LA COMISARACION

IDENTIFICACION  
 FECHA: \_\_\_\_\_  
 NOYAS DE EMPAQUETACION  
 FAMILIA: \_\_\_\_\_

FIRMAS  
 FIRMAS DEL REVISOR DE CUANTO  
 FIRMAS  
 FIRMAS DEL SUPERVISOR DE OBRA  
 FIRMAS

OBSERVACIONES  
 \_\_\_\_\_  
 \_\_\_\_\_  
 \_\_\_\_\_

© 2010 MINISTERIO DE VIVIENDA Y OBRAS PUBLICAS

FICHA CATASTRAL PARA INMUEBLES QUE NO ESTAN BAJO EL REGIMEN DE PROPIEDAD HORIZONTAL

IDENTIFICACION Y DATOS DE LOCALIZACION

ESTADO:  NO  SI  
 REFERENCIA AL SISTEMA CARTOGRAFICO: HOJA N° \_\_\_\_\_  
 CLAVE CATASTRAL: \_\_\_\_\_ DIRECCION: DISTRITO: ALIADARCAPI  
 ZONA:  ZONA URBANA  ZONA RURAL   
 ZONA HOMOGENEA: \_\_\_\_\_  
 ZONA SEGUN VALOR: \_\_\_\_\_  
 CODIFICAR LA DIRECCION (PRIMERO LA CALLE LUEGO EL NUMERO): \_\_\_\_\_

DATOS DEL LOTE

NUMERO DE CALLES A LAS CUALES EL LOTE TIENE FRENTE: \_\_\_\_\_  
 LOTE INTERIOR:   
 POR PASAJE PEATONAL:   
 POR PASAJE VEHICULAR:   
 POR CALLE:   
 POR AVENIDA:   
 POR EL MALECON:   
 POR LA PLAYA:   
 ACCESO AL LOTE: \_\_\_\_\_  
 MARCA Y NO. DE LA VIGILANCIA: \_\_\_\_\_  
 CARACTERISTICAS DE LA VIA PRINCIPAL:

1. TIERRA:  TIERRA  
 2. LASTRE: \_\_\_\_\_  
 3. PIEDRA DE PISA: \_\_\_\_\_  
 4. ADQUIN: \_\_\_\_\_  
 5. ASFALTO O CEMENTO: \_\_\_\_\_  
 6. NO TIENE:   
 7. LANCEMENTADO O PIEDRA DE PISA DE AGUINO O BALDOSA: \_\_\_\_\_  
 8. MEDIDAS INDICADAS EN LA VIA:  NO EXISTE  SI EXISTE  
 9. AGUA POTABLE:  NO EXISTE  SI EXISTE  
 10. ALcantarillado:  NO EXISTE  SI EXISTE  
 11. ENERGIA ELECTRICA:  NO EXISTE  SI EXISTE RED AEREA  SI EXISTE RED SUBTERRANEA

12. ALUMENADO PUBLICO:  NO EXISTE  INCANDESCENTE  DE SODIO O MERCURIO  
 13. AREA: \_\_\_\_\_  
 14. PERIMETRO: \_\_\_\_\_  
 15. LONGITUD DEL FRENTE: \_\_\_\_\_  
 16. NUMERO DE COLUMNAS: \_\_\_\_\_  
 17. AVALUO DEL LOTE (en centavos): \_\_\_\_\_  
 18. AVALUO DEL LOTE (en centavos): \_\_\_\_\_

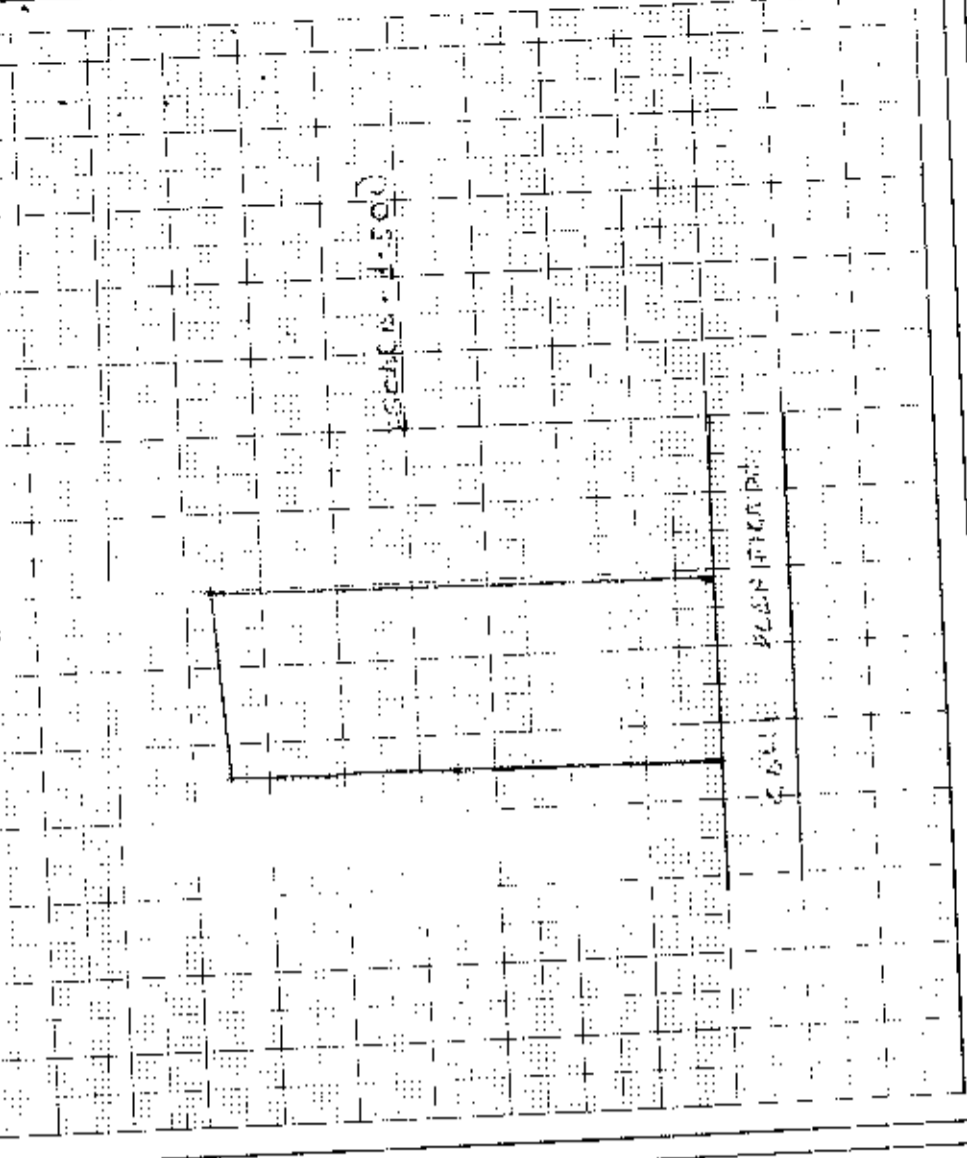

FORMA DE OCUPACION DEL LOTE

1. CONSTRUCCION:  CONSTRUCCION  SIN CONSTRUCCION  
 2. TIPO DE AREA SIN EDIFICACION:  AREA SIN EDIFICACION  AREA SIN EDIFICACION  
 3. TIPO DE AREA:  AREA SIN EDIFICACION  AREA SIN EDIFICACION  
 4. TIPO DE AREA:  AREA SIN EDIFICACION  AREA SIN EDIFICACION  
 5. TIPO DE AREA:  AREA SIN EDIFICACION  AREA SIN EDIFICACION  
 6. TIPO DE AREA:  AREA SIN EDIFICACION  AREA SIN EDIFICACION  
 7. TIPO DE AREA:  AREA SIN EDIFICACION  AREA SIN EDIFICACION  
 8. TIPO DE AREA:  AREA SIN EDIFICACION  AREA SIN EDIFICACION  
 9. TIPO DE AREA:  AREA SIN EDIFICACION  AREA SIN EDIFICACION  
 10. TIPO DE AREA:  AREA SIN EDIFICACION  AREA SIN EDIFICACION  
 11. TIPO DE AREA:  AREA SIN EDIFICACION  AREA SIN EDIFICACION  
 12. TIPO DE AREA:  AREA SIN EDIFICACION  AREA SIN EDIFICACION  
 13. TIPO DE AREA:  AREA SIN EDIFICACION  AREA SIN EDIFICACION  
 14. TIPO DE AREA:  AREA SIN EDIFICACION  AREA SIN EDIFICACION  
 15. TIPO DE AREA:  AREA SIN EDIFICACION  AREA SIN EDIFICACION  
 16. TIPO DE AREA:  AREA SIN EDIFICACION  AREA SIN EDIFICACION  
 17. TIPO DE AREA:  AREA SIN EDIFICACION  AREA SIN EDIFICACION  
 18. TIPO DE AREA:  AREA SIN EDIFICACION  AREA SIN EDIFICACION  
 19. TIPO DE AREA:  AREA SIN EDIFICACION  AREA SIN EDIFICACION  
 20. TIPO DE AREA:  AREA SIN EDIFICACION  AREA SIN EDIFICACION  
 21. TIPO DE AREA:  AREA SIN EDIFICACION  AREA SIN EDIFICACION  
 22. TIPO DE AREA:  AREA SIN EDIFICACION  AREA SIN EDIFICACION  
 23. TIPO DE AREA:  AREA SIN EDIFICACION  AREA SIN EDIFICACION  
 24. TIPO DE AREA:  AREA SIN EDIFICACION  AREA SIN EDIFICACION  
 25. TIPO DE AREA:  AREA SIN EDIFICACION  AREA SIN EDIFICACION  
 26. TIPO DE AREA:  AREA SIN EDIFICACION  AREA SIN EDIFICACION  
 27. TIPO DE AREA:  AREA SIN EDIFICACION  AREA SIN EDIFICACION  
 28. TIPO DE AREA:  AREA SIN EDIFICACION  AREA SIN EDIFICACION  
 29. TIPO DE AREA:  AREA SIN EDIFICACION  AREA SIN EDIFICACION  
 30. TIPO DE AREA:  AREA SIN EDIFICACION  AREA SIN EDIFICACION  
 31. TIPO DE AREA:  AREA SIN EDIFICACION  AREA SIN EDIFICACION  
 32. TIPO DE AREA:  AREA SIN EDIFICACION  AREA SIN EDIFICACION  
 33. TIPO DE AREA:  AREA SIN EDIFICACION  AREA SIN EDIFICACION  
 34. TIPO DE AREA:  AREA SIN EDIFICACION  AREA SIN EDIFICACION  
 35. TIPO DE AREA:  AREA SIN EDIFICACION  AREA SIN EDIFICACION  
 36. TIPO DE AREA:  AREA SIN EDIFICACION  AREA SIN EDIFICACION  
 37. TIPO DE AREA:  AREA SIN EDIFICACION  AREA SIN EDIFICACION  
 38. TIPO DE AREA:  AREA SIN EDIFICACION  AREA SIN EDIFICACION  
 39. TIPO DE AREA:  AREA SIN EDIFICACION  AREA SIN EDIFICACION  
 40. TIPO DE AREA:  AREA SIN EDIFICACION  AREA SIN EDIFICACION  
 41. TIPO DE AREA:  AREA SIN EDIFICACION  AREA SIN EDIFICACION  
 42. TIPO DE AREA:  AREA SIN EDIFICACION  AREA SIN EDIFICACION  
 43. TIPO DE AREA:  AREA SIN EDIFICACION  AREA SIN EDIFICACION  
 44. TIPO DE AREA:  AREA SIN EDIFICACION  AREA SIN EDIFICACION  
 45. TIPO DE AREA:  AREA SIN EDIFICACION  AREA SIN EDIFICACION  
 46. TIPO DE AREA:  AREA SIN EDIFICACION  AREA SIN EDIFICACION  
 47. TIPO DE AREA:  AREA SIN EDIFICACION  AREA SIN EDIFICACION  
 48. TIPO DE AREA:  AREA SIN EDIFICACION  AREA SIN EDIFICACION  
 49. TIPO DE AREA:  AREA SIN EDIFICACION  AREA SIN EDIFICACION  
 50. TIPO DE AREA:  AREA SIN EDIFICACION  AREA SIN EDIFICACION  
 51. TIPO DE AREA:  AREA SIN EDIFICACION  AREA SIN EDIFICACION  
 52. TIPO DE AREA:  AREA SIN EDIFICACION  AREA SIN EDIFICACION  
 53. TIPO DE AREA:  AREA SIN EDIFICACION  AREA SIN EDIFICACION  
 54. TIPO DE AREA:  AREA SIN EDIFICACION  AREA SIN EDIFICACION  
 55. TIPO DE AREA:  AREA SIN EDIFICACION  AREA SIN EDIFICACION  
 56. TIPO DE AREA:  AREA SIN EDIFICACION  AREA SIN EDIFICACION  
 57. TIPO DE AREA:  AREA SIN EDIFICACION  AREA SIN EDIFICACION  
 58. TIPO DE AREA:  AREA SIN EDIFICACION  AREA SIN EDIFICACION  
 59. TIPO DE AREA:  AREA SIN EDIFICACION  AREA SIN EDIFICACION  
 60. TIPO DE AREA:  AREA SIN EDIFICACION  AREA SIN EDIFICACION  
 61. TIPO DE AREA:  AREA SIN EDIFICACION  AREA SIN EDIFICACION  
 62. TIPO DE AREA:  AREA SIN EDIFICACION  AREA SIN EDIFICACION  
 63. TIPO DE AREA:  AREA SIN EDIFICACION  AREA SIN EDIFICACION  
 64. TIPO DE AREA:  AREA SIN EDIFICACION  AREA SIN EDIFICACION  
 65. TIPO DE AREA:  AREA SIN EDIFICACION  AREA SIN EDIFICACION  
 66. TIPO DE AREA:  AREA SIN EDIFICACION  AREA SIN EDIFICACION  
 67. TIPO DE AREA:  AREA SIN EDIFICACION  AREA SIN EDIFICACION  
 68. TIPO DE AREA:  AREA SIN EDIFICACION  AREA SIN EDIFICACION  
 69. TIPO DE AREA:  AREA SIN EDIFICACION  AREA SIN EDIFICACION  
 70. TIPO DE AREA:  AREA SIN EDIFICACION  AREA SIN EDIFICACION  
 71. TIPO DE AREA:  AREA SIN EDIFICACION  AREA SIN EDIFICACION  
 72. TIPO DE AREA:  AREA SIN EDIFICACION  AREA SIN EDIFICACION  
 73. TIPO DE AREA:  AREA SIN EDIFICACION  AREA SIN EDIFICACION  
 74. TIPO DE AREA:  AREA SIN EDIFICACION  AREA SIN EDIFICACION  
 75. TIPO DE AREA:  AREA SIN EDIFICACION  AREA SIN EDIFICACION  
 76. TIPO DE AREA:  AREA SIN EDIFICACION  AREA SIN EDIFICACION  
 77. TIPO DE AREA:  AREA SIN EDIFICACION  AREA SIN EDIFICACION  
 78. TIPO DE AREA:  AREA SIN EDIFICACION  AREA SIN EDIFICACION  
 79. TIPO DE AREA:  AREA SIN EDIFICACION  AREA SIN EDIFICACION  
 80. TIPO DE AREA:  AREA SIN EDIFICACION  AREA SIN EDIFICACION  
 81. TIPO DE AREA:  AREA SIN EDIFICACION  AREA SIN EDIFICACION  
 82. TIPO DE AREA:  AREA SIN EDIFICACION  AREA SIN EDIFICACION  
 83. TIPO DE AREA:  AREA SIN EDIFICACION  AREA SIN EDIFICACION  
 84. TIPO DE AREA:  AREA SIN EDIFICACION  AREA SIN EDIFICACION  
 85. TIPO DE AREA:  AREA SIN EDIFICACION  AREA SIN EDIFICACION  
 86. TIPO DE AREA:  AREA SIN EDIFICACION  AREA SIN EDIFICACION  
 87. TIPO DE AREA:  AREA SIN EDIFICACION  AREA SIN EDIFICACION  
 88. TIPO DE AREA:  AREA SIN EDIFICACION  AREA SIN EDIFICACION  
 89. TIPO DE AREA:  AREA SIN EDIFICACION  AREA SIN EDIFICACION  
 90. TIPO DE AREA:  AREA SIN EDIFICACION  AREA SIN EDIFICACION  
 91. TIPO DE AREA:  AREA SIN EDIFICACION  AREA SIN EDIFICACION  
 92. TIPO DE AREA:  AREA SIN EDIFICACION  AREA SIN EDIFICACION  
 93. TIPO DE AREA:  AREA SIN EDIFICACION  AREA SIN EDIFICACION  
 94. TIPO DE AREA:  AREA SIN EDIFICACION  AREA SIN EDIFICACION  
 95. TIPO DE AREA:  AREA SIN EDIFICACION  AREA SIN EDIFICACION  
 96. TIPO DE AREA:  AREA SIN EDIFICACION  AREA SIN EDIFICACION  
 97. TIPO DE AREA:  AREA SIN EDIFICACION  AREA SIN EDIFICACION  
 98. TIPO DE AREA:  AREA SIN EDIFICACION  AREA SIN EDIFICACION  
 99. TIPO DE AREA:  AREA SIN EDIFICACION  AREA SIN EDIFICACION  
 100. TIPO DE AREA:  AREA SIN EDIFICACION  AREA SIN EDIFICACION  
 TOTAL DE BLOQUES: \_\_\_\_\_  
 TIPO DE BLOQUE: \_\_\_\_\_

UN SOLO PROPIETARIO  
 HENENCIA INDIVISA  
 VARIAS PROPIETARIOS

COPPA SOLO EL PROPIETARIO  
 EN ARRIENDO PARCIAL  
 OTRO (ESPECIFIQUE) **LOTIF GALBIO**

**DATOS DEL PROPIETARIO**  
 PERSONERIA:  INDIVIDUAL  
 APELLIDOS: **MONTE TARRAIA**  
 NOMBRE: **MARIA TERESA**  
 Cedula de Identidad o RUC: **13002813-7**  
 TITULO DE PROPIEDAD: **Segunda**  
 No. **24-11-19**

VIENE DE OTRA FOLIA. NO. **31**

**DATOS DE LA CONSTRUCCION** (MARQUE UNA SOLA RESPUESTA PARA CADA RUBRO DE OBRA)

ESTRUCTURA	MATERIALES				ENTRERIO INTERIOR O CONTRABO	PIBIO	ENTRERIO SUPERIOR TECHO O CUBIERTA				TAN-BAÑOS	INDICADORES GENERALES						ESTADO DE CONSERVACION GENERAL	AÑO DE CONSTRUCCION O RECONSTRUCCION																								
	PAREDES	no tiene	caña	madera a lata			tierra	madera a enchamentado	vinil o granito fundido	baldaes		barqueta mayalada	alfombra	marmol marmelano	caña	caña (caja)	madera			zinc	tuberoid	asbesto cemento	normigon	teja	no tiene	si tiene	no tiene	caña	tablero clara	madera y vidrio	blaque ornamental	madera tipo chizas o hierro	aluminio	madera fina	aluminio de color	no tiene	sobrepuestas	empotradas	no tiene	sobrepuestas	empotradas	no tiene	tiene de 2º orden
caña	no tiene	caña	madera a lata	tierra	madera a enchamentado	vinil o granito fundido	baldaes	barqueta mayalada	alfombra	marmol marmelano	caña	caña (caja)	madera	zinc	tuberoid	asbesto cemento	normigon	teja	no tiene	si tiene	no tiene	caña	tablero clara	madera y vidrio	blaque ornamental	madera tipo chizas o hierro	aluminio	madera fina	aluminio de color	no tiene	sobrepuestas	empotradas	no tiene	sobrepuestas	empotradas	no tiene	tiene de 2º orden	tiene de 1º orden	bueno	regular	mal	ruina	1
madera	caña	madera a lata	ingulchada (bahareque)	madera	madera a enchamentado	vinil o granito fundido	baldaes	barqueta mayalada	alfombra	marmol marmelano	caña	caña (caja)	madera	zinc	tuberoid	asbesto cemento	normigon	teja	no tiene	si tiene	no tiene	caña	tablero clara	madera y vidrio	blaque ornamental	madera tipo chizas o hierro	aluminio	madera fina	aluminio de color	no tiene	sobrepuestas	empotradas	no tiene	sobrepuestas	empotradas	no tiene	tiene de 2º orden	tiene de 1º orden	bueno	regular	mal	ruina	2
ladrillo piedra	caña	madera a lata	ingulchada (bahareque)	ladrillo comun	ladrillo industrial o bloque	tabique madera (vitrificado)	tierra	madera	ladrillo	piedra	normigon	tierra	madera a enchamentado	vinil o granito fundido	baldaes	barqueta mayalada	alfombra	marmol marmelano	caña	caña (caja)	madera	zinc	tuberoid	asbesto cemento	normigon	teja	no tiene	si tiene	no tiene	sobrepuestas	empotradas	no tiene	sobrepuestas	empotradas	no tiene	tiene de 2º orden	tiene de 1º orden	bueno	regular	mal	ruina	3	
hormigon-rete	no tiene	caña	madera a lata	ingulchada (bahareque)	ladrillo comun	ladrillo industrial o bloque	tabique madera (vitrificado)	tierra	madera	ladrillo	piedra	normigon	tierra	madera a enchamentado	vinil o granito fundido	baldaes	barqueta mayalada	alfombra	marmol marmelano	caña	caña (caja)	madera	zinc	tuberoid	asbesto cemento	normigon	teja	no tiene	si tiene	no tiene	sobrepuestas	empotradas	no tiene	sobrepuestas	empotradas	no tiene	tiene de 2º orden	tiene de 1º orden	bueno	regular	mal	ruina	4

AVALUO TOTAL DE LA CONSTRUCCION (SIN CENTAVOS) **12-08-89**  
 AVALUO DE LA PROPIEDAD (SIN CENTAVOS) **12-08-89**  
 VALOR DEL LOTE MAS VALOR DE LA CONSTRUCCION **12-08-89**

**VENTANAS**  
 FECHA: **12-08-89** NOMBRE DEL EMPADRONADOR: **MONTE TARRAIA** FIRMA: **[Firma]**  
 FECHA: **12-08-89** NOMBRE DEL SUPERVISOR: **[Firma]** FIRMA: **[Firma]**

**INDICADORES GENERALES**  
 FECHA: **12-08-89** NOMBRE DEL REVISOR DE CAMPO: **[Firma]** FIRMA: **[Firma]**  
 FECHA: **12-08-89** NOMBRE DEL REVISOR DE OFICINA: **[Firma]** FIRMA: **[Firma]**

Observaciones:

DIRECCION DE  
AVALUOS, CATASTRO  
Y REGISTROS G.A.D.



REPUBLICA DEL PARAGUAY  
GOBIERNO NACIONAL  
DIRECCION DE AVALUOS, CATASTRO Y REGISTROS G.A.D.

FECHA DE INGRESO:

11/03/14

FECHA DE ENTREGA:

11/03/14

CLAVE CATASTRAL:

2-12-37-05

NOMBRES y/o RAZÓN

CÉDULA DE I. y/o RUC.

Benny Salazar

CELULAR - TFNO:

0991 2 076 24

Manuel Salazar

RUBROS

IMPUESTO PRINCIPAL:

SOLAR NO EDIFICADO

CONTRIBUCIÓN MEJORAS

TASA DE SEGURIDAD

TIPO DE TRAMITE:

Propiedad de Juan Carlos Salazar

Los predios están censados del 2014

FIRMA DEL USUARIO

INFORME DEL INSPECTOR:

FIRMA DEL INSPECTOR

FECHA:

INFORME TÉCNICO:

Se realizó el día 11/03/14

FIRMA DEL TÉCNICO

FECHA:

INFORME DE APROBACIÓN:

GOBIERNO AUTÓNOMO DESCENTRALIZADO  
MUNICIPAL DEL CANTÓN MANTA  
CANTÓN MANTA  
SIN. MANTA PARAGUÁ

**SALDO SUJETO A VARIACIÓN POR REGULACIONES DE LEY**  
registrado como sea usual  
El lote se encuentra  
11/2014 12:00 PARAGUÁ ANCHUNDA MARITZA ELIZABETH  
ALONSO LUCAS MANUEL RICARDO  
130042850  
NOMBRE O RAZÓN SOCIAL  
C.C. / R.U.C.  
IMPUESTOS, TASAS Y CONTRIBUCIONES ESP. DE MEJORAS

CODIGO CATASTRAL	Area	AVALUO COMERCIAL	DIRECCION	ANO	CONTROL	TITULO N°
1-10-03-14-000	50,00	\$ 293,00	CALLE 11 AV. 32 CIUD. STA MARTHA	2014	121902	234610
CONCEPTO						
VALOR PARCIAL			REBAJAS(-) RECARGOS(+)			
VALOR PAGO			VALOR PAGO			
MEJORAS 2011 \$ 1,00						
MEJORAS 2012 \$ 1,08						
MEJORAS HASTA 2010 \$ 10,80						
TASA DE SEGURIDAD \$ 0,93						
TOTAL A PAGAR \$ 13,84						
VALOR PAGADO \$ 13,84						
SALDO \$ 0,00						

11/2014 3:42

**TITULO DE CREDITO** No. 000234610

Municipal del Cantón Manta  
Dirección Av. Y. Carb. B. Tel: 2311-479 / 2311-477







Empresario: **Edilia E. Andujar**  
**Registro de la Propiedad de**  
**Manta-EP**

**6088**  

Avenida 4 y Calle 11

Conforme a la solicitud Número: 95958, certifica hasta el día de hoy la Ficha Registral Número 6088

**INFORMACIÓN REGISTRAL**

Fecha de Apertura: **miércoles, 15 de agosto de 2018**  
 Parroquia: **Los Esteros**  
 Tipo de Predio: **Urbano**  
 Cód. Catastral/Ref. Ident. Parcela: **XXXXXXXXXXXXXXXXXXXXXXXXXXXX**

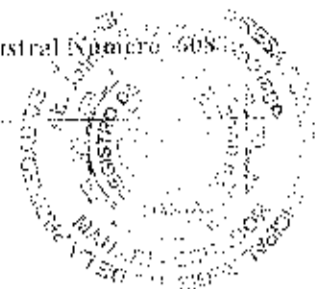

**LINDEROS REGISTRALES:**

Terreno que está ubicado en la Lotización Altagracia de la Parroquia Urbana Tarqui del Cantón Manta, el lote de terreno signado en los respectivos planos con el Número "Cuatro" de la Manzana "C" de la referida Lotización Altagracia, actual parroquia Los Esteros y que tiene las siguientes medidas y linderaciones: **POR EL FRENTE:** Dese metros y linderando con calle pública **POR ATRAS:** Los mismos dese metros y linderando con terreno particular **POR EL COSTADO IZQUIERDO:** Con treinta y dos metros cincuenta centímetros y linderando con el lote de terreno número tres de la manzana C. **POR EL COSTADO DERECHO:** Treinta y tres metros cincuenta centímetros y linderando con el lote de terreno número cinco de la manzana C. Con una superficie total de: **TRESCIENTOS NOVENTA Y SEIS METROS CUADRADOS.** **SOLVENCIA:** El predio descrito se encuentra

libre de gravámenes, hipotecas, embargos, litigios, acciones de nulidad, etc.

**RESUMEN DE MOVIMIENTOS REGISTRALES:**

Tipo	Acto	Número y fecha de inscripción	Costo (m.cu)
Compra-Venta	Compraventa	103 05/06/1969	02
Compra-Venta	Compraventa	123 07/05/1973	125
Compra-Venta	Procedimiento de Sentencia	1376 23/05/2011	24.067
Compra-Venta	Compraventa	1433 26/07/2014	1.000

**REGISTRO DE COMPRA VENTA**

**REGISTRO DE COMPRA VENTA**

**Compraventa**

Inscrita el: **jueves, 05 de junio de 1969**

Libro: **103** Folio: **05**

Número de Inscripción: **103** Número de Repertorio: **521**

Oficina donde se guarda el original: **Notaría Primera**

Nombre del Cantón: **Manta**

Fecha de Otorgamiento/Providencia: **miércoles, 28 de mayo de 1969**

Escritura/Juicio/Resolución:

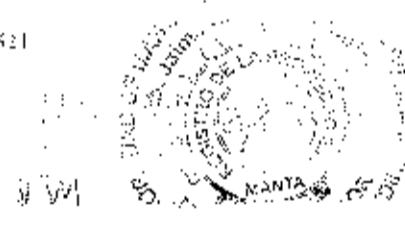

**Observaciones:**

El presente es un extracto de la información contenida en los libros de registro de la propiedad de Manta-EP.

El Registrador: **Edilia E. Andujar**

El Notario: **Edilia E. Andujar**

b.- Apellidos, Nombres y Domicilio de las Partes:

Calidad	Cédula o R.U.C.	Nombre y/o Razón Social	Estado Civil	Domicilio
Comprador	13-00164405	Abad Salinas Jose	(Ninguno)	Manta
Vendedor	80-0000000003068	Mero Mero Manuel Leopoldo	Casado	Manta

c.- Esta inscripción se refiere a la(s) que consta(n) en:

Libro:	No. Inscripción:	Fec. Inscripción:	Folio Inicial:	Folio final:
Compra Venta	207	12-jul-1971	247	248

2 / 4 Compraventa

Inscrito el: **lunes, 07 de mayo de 1973**

Tomo: **1** Folio Inicial: **455** - Folio Final: **459**

Número de Inscripción: **123** Número de Repertorio: **453**

Oficina donde se guarda el original: **Notaría Segunda**

Nombre del Cantón: **Manta**

Fecha de Otorgamiento/Providencia: **martes, 24 de abril de 1973**

Eseritura/Juicio/Resolución:

Fecha de Resolución:

a.- Observaciones:

La Señora Fequi Isabel Jairala Iránmy, Soltera, en calidad de Agente Oficiosa de la Señorita María Teresa Monge Jairala. Terreno que está ubicado en las Alueras de la Parroquia Urbana Tarqui del Cantón Manta lote de terreno signado en los respectivos planos con el Número "Cuatro" de la Manzana "C", de la referida Lotización Altagracia  
**POR EL FRENTE: Doce metros y linderao con calle planificada**  
**POR ATRAS: Los mismos doce metros y lindera con terrenos de Alberto Avila Nieto**  
**POR UN COSTADO: Treinta y dos metros cincuenta centímetros y linderao con el lote de terreno número tres de la misma manzana;**  
**POR EL OTRO COSTADO: Treinta y tres metros cincuenta centímetros y linderao con el lote de terreno número cinco de la misma manzana, con una superficie total de: TRESCIENTOS NOVENTA Y SEIS METROS CUADRADOS**



b. Apellidos, Nombres y Domicilio de las Partes:

Calidad	Cédula o R.U.C.	Nombre y/o Razón Social	Estado Civil	Domicilio
Comprador	80-0000000007886	Monge Jairala Maria Teresa	Soltero	Quito
Vendedor	13-00164405	Abad Salinas Jose	Casado(*)	Manta

c.- Esta inscripción se refiere a la(s) que consta(n) en:

Libro:	No. Inscripción:	Fec. Inscripción:	Folio Inicial:	Folio final:
Compra Venta	203	05-jun-1969	92	93

3 / 4 Protocolización de Sentencia

Inscrito el: **martes, 24 de mayo de 2011**

Tomo: **42** Folio Inicial: **23.067** - Folio Final: **23.075**

Número de Inscripción: **1.376** Número de Repertorio: **2.996**

Oficina donde se guarda el original: **Notaría Cuarta**

Nombre del Cantón: **Manta**

Fecha de Otorgamiento/Providencia: **jueves, 17 de febrero de 2011**

Eseritura/Juicio/Resolución: **Juzgado Sexto de lo Civil Manabí**

Fecha de Resolución: **lunes, 04 de octubre de 2010**

a.- Observaciones:

ubicado en la Lotización Altagracia No. 4 de la Mz. C Sup. Trescientos noventa y seis metros cuadrados (396 metros



La presente escritura se otorgó en virtud de la Ley del 2009, ante el Notario Público y el Registrador de la Propiedad de la Manzanilla de la Provincia de Montañas.

b. Apellidos, Nombres y Domicilio de las Partes:

Calidad	Cédula o R.U.C.	Nombre y/o Razón Social	Estado Civil	Domicilio
Adjudicatario	8662000000000552	Alonje Lairala María Teresa	Casada	Manta
Adjudicatario	09-00489027	Pinargote Valdez Lilia Edna	Soltera	Manta
Autoridad Competente	866200000000000068	Juzgado Sexta de La Cívica de Manta		Manta

c. Esta inscripción no refiere a la(s) que conste(n) en:

Libro	No. Inscripción	Fec. Inscripción	Folio Inicial	Folio Final
Compra-Venta	127	07-mar-1973	655	489

Compraventa

Inscrito el: lunes, 26 de diciembre de 2011

Tomo: 127 Folio Inicial: 63.602 - Folio Final: 63.615

Número de inscripción: 3.588 Número de Repertorio: 7.538

Oficina donde se guarda el original: Notaría Pública

Nombre del Cantón: Manta

Fecha de Otorgamiento/Promulgación: viernes, 02 de diciembre de 2011

Escritura/Juicio/Resolución:

Fecha de Resolución:

a. Observaciones:

COMPRAVENTA DEL LOTE NUMERO CUATRO DE LA MANZANA C de la Colonización Alajuela en el

PUEBLO QUE DIO ORIGEN A LOS BARRIOS DE

b. Apellidos, Nombres y Domicilio de las Partes:

Calidad	Cédula o R.U.C.	Nombre y/o Razón Social	Estado Civil	Domicilio
Comprador	13-0955593-	Solorzano Soranzo Benny Mauricio	Casado	Manta
Comprador	13-06634476	Zambrano Cevallos Javier Fernando	Casado	Manta
Vendedor	09-00489027	Pinargote Valdez Lilia Edna	Soltera	Manta

c. Esta inscripción no refiere a la(s) que conste(n) en:

Libro	No. Inscripción	Fec. Inscripción	Folio Inicial	Folio Final
Compra-Venta	1376	24-may-2011	2.800	2.802

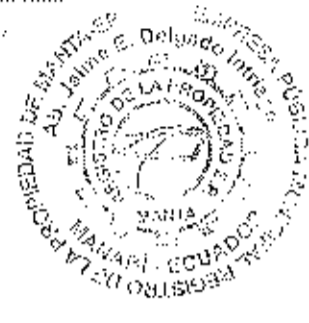

*[Handwritten signature]*

**TOTAL DE MOVIMIENTOS CERTIFICADOS:**

Libro	Número de Inscripciones	Libro	Número de Inscripciones
Compra Venta	4		

Los movimientos Registrales que constan en esta Ficha son los únicos que se refieren al presente que se certifica.

Cualquier enmendadura, alteración o modificación al texto de este certificado lo invalida.

Emitido a las: 9:44:02 del miércoles, 11 de junio de 2014

A petición de: *Havel Salazar*

Elaborado por: *Mayra Dolores Salto Mendoza*  
131013711-0



Validez del Certificado 30 días, excepto que se diere un traspaso de dominio o se emitiera un gravamen.



*Jaime E. Delgado Intriago*  
Firma del Registrador

El interesado debe comunicar cualquier error en este Documento al Registrador de la Propiedad.

CIUDADANIA 130663447-6  
ZAMBRANO CEVALLOS JAVIER FERNANDO  
MANABI/EL CARMEN/EL CARMEN  
06 NOVIEMBRE 1975  
005- 0642 01748 M  
MANABI/ EL CARMEN  
EL CARMEN 1975



ECUATORIANA\*\*\*\*\* E3343V4442  
CASADO BENNY MONSERRATE SOLORZANO SO  
SUPERIOR ING.CIVIL  
RICHARD ZAMBRANO  
BLANCA HILA CEVALLOS  
MANTA 15/06/2009  
15/06/2021

1189735



CIUDADANIA 130955593-4  
SOLORZANO SORNOZA BENNY MONSERRATE  
MANABI/PORTOVIEJO/PORTOVIEJO  
01 ENERO 1978  
001- 0068 00136 F  
MANABI/ PORTOVIEJO  
PORTOVIEJO 1978



ECUATORIANA\*\*\*\*\* E333312222  
CASADO JAVIER FERNANDO ZAMBRANO CEVA  
SUPERIOR ING.CIVIL  
HENRIK ENRIQUE SOLORZANO  
MARTA MILITADORA SORNOZA  
MANTA 15/06/2009  
15/06/2021

1189717



REPÚBLICA DEL ECUADOR  
CONSEJO NACIONAL ELECTORAL  
CERTIFICADO DE VOTACIÓN  
REFERENDUM Y CONSULTA POPULAR 6/8/2011

381-0071  
NÚMERO

1309555934  
CÉDULA

SOLORZANO SORNOZA BENNY  
MONSERRATE

MANABI MANTA  
PROVINCIA MANTA  
PARQUE PARROQUIA

*[Signature]*  
LIBRENCIA DE LA MANTA

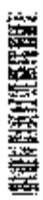

REPÚBLICA DEL ECUADOR  
Referendum y Consulta 6 Mayo 2011  
130663447-6 019-0080  
ZAMBRANO CEVALLOS JAVIER FERNANDO  
MANABI MANTA  
CARRERA  
CARRERA EN LA 46 CARRERA DE TUBERIAS 54,30  
DELEGACION PROVINCIAL DE MANABI - 0018.750  
2262582 25/09/2011 15:03:28