

**MUNICIPIO DE MANTA
CATASTRO URBANO**
**FICHA CATASTRAL PARA INMUEBLES QUE NO
ESTAN BAJO EL REGIMEN DE PROPIEDAD HORIZONTAL**

IDENTIFICACION Y DATOS DE LOCALIZACION

ESTE BAJO REGIMEN DE PROPIEDAD HORIZONTAL NO SI

CLAVE CATASTRAL: 03 02 04 03 03

REFERENCIA AL SISTEMA CARTOGRAFICO: 17112-11 HOJA #

UBICACION: BARRIO CERRITOS MANTAS LOTE # 18A

DIRCCION: PRIMERO LA DIRECCION - PRIMERO LA CALLE - LUGAR # - NUMERO

DATOS DEL LOTE

FRONTES

1 SI NUMERO DE CALLES A LAS CUALES EL LOTE TIENE FRENTE

2 SI NUMERO DE CALLES A LAS CUALES EL LOTE TIENE FRENTE

3 SI NUMERO DE CALLES A LAS CUALES EL LOTE TIENE FRENTE

ACCESO AL LOTE

1 POR PASADIZO PLATONAL

2 POR PASADIZO VEHICULAR

3 POR CALLE

4 POR AVENIDA

5 POR EL MALECON

6 POR LA PLAYA

MARCA(S) SINDICADAS DE MAYOR LARGURA

1 TIERRA

2 LASTRE

3 PIEZAS DE RIO

4 ACOQUIN

5 ASFALTO O CEMENTO

ACERA

1 SI TIENE

2 SI TIENE CHAPADO O PEDRA DE RIO

3 NO TIENE CHAPADO O PEDRA DE RIO

REJES PUBLICOS EN LA YA

1 SI TIENE

2 SI TIENE

3 SI TIENE

AGUA POTABLE

1 SI TIENE

2 SI TIENE

ALCANTRILAJE

1 SI TIENE

2 SI TIENE

ENERGIA ELCTRICA

1 SI TIENE

2 SI TIENE

3 SI TIENE

ALUMBRADO PUBLICO

1 SI TIENE

2 SI TIENE

3 SI TIENE

SOBRE LA RASANTE

1 SI TIENE

2 SI TIENE

BAJO LA RASANTE

1 SI TIENE

2 SI TIENE

AGUA POTABLE

1 SI EXISTE

2 SI EXISTE

DESAGUE

1 SI EXISTE

2 SI EXISTE

ELECTRICIDAD

1 SI EXISTE

2 SI EXISTE

AREA

1 SI TIENE 34 m²

PERIMITRO

1 SI TIENE 10.59 m

LONGITUD DEL FRENTE

1 SI TIENE 10.59 m

NUMERO DE ESQUINAS

1 SI TIENE 4

ANILLO DEL LOTE (en metros)

1 SI TIENE

2 SI TIENE

3 SI TIENE

4 SI TIENE

5 SI TIENE

6 SI TIENE

7 SI TIENE

8 SI TIENE

9 SI TIENE

10 SI TIENE

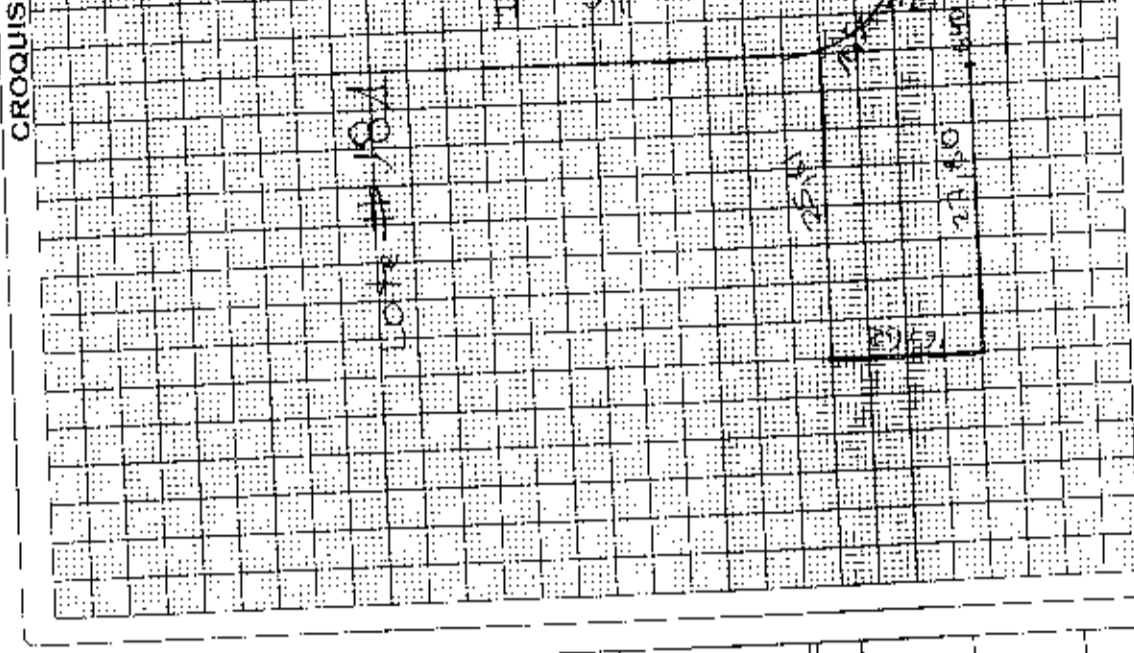

FORMA DE OCUPACION DEL LOTE

1 SIN OCUPACION

2 CON OCUPACION

3 USO DEL AREA SIN OCUPACION

4 OTRO USO

5 OTRO USO

6 OTRO USO

7 OTRO USO

8 OTRO USO

9 OTRO USO

10 OTRO USO

11 OTRO USO

12 OTRO USO

13 OTRO USO

14 OTRO USO

15 OTRO USO

16 OTRO USO

17 OTRO USO

18 OTRO USO

19 OTRO USO

20 OTRO USO

21 OTRO USO

22 OTRO USO

23 OTRO USO

24 OTRO USO

25 OTRO USO

26 OTRO USO

27 OTRO USO

28 OTRO USO

29 OTRO USO

30 OTRO USO

31 OTRO USO

32 OTRO USO

33 OTRO USO

34 OTRO USO

35 OTRO USO

36 OTRO USO

37 OTRO USO

38 OTRO USO

39 OTRO USO

40 OTRO USO

41 OTRO USO

42 OTRO USO

43 OTRO USO

44 OTRO USO

45 OTRO USO

46 OTRO USO

47 OTRO USO

48 OTRO USO

49 OTRO USO

50 OTRO USO

RESERVACIONES

Se cancela la hoja 17112-11 con el fin de reemplazarla por la hoja # 2125-01.

Actuación de la Municipalidad de Manta

Caracas, a las 12:00 hrs del día 17 de Julio de 2011.

Silvia Rodriguez Espartero
 Gerente de Catastro

Forma - 1000

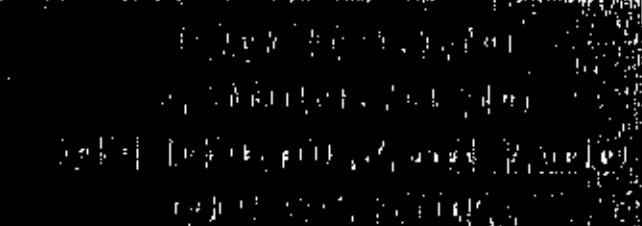
DIRECCION DE AVALUOS, CATASTRO Y REGISTROS G.A.D.		
FECHA DE INGRESO:	24/01/14 3.25	FECHA DE ENTREGA: 25/01/14 4.20
CLAVE CATASTRAL:	2124-241	
NOMBRES y/o RAZÓN:	Compañía Episcopal	
CÉDULA DE I. y/o RUC:		
CELULAR - TFNO:		
RUBROS		
IMPUESTO PRINCIPAL:		
SOLAR NO EDIFICADO		
CONTRIBUCIÓN MEJORAS		
TASA DE SEGURIDAD		
TIPO DE TRAMITE:		
Compra (compra)		
FIRMA DEL USUARIO		
INFORME DEL INSPECTOR:		
FIRMA DEL INSPECTOR		
FECHA:		
INFORME TÉCNICO:		
FIRMA DEL TÉCNICO		
FECHA:		
INFORME DE APROBACIÓN:		



30101

Avenida 4 y Calle 11

Conforme a la solicitud Número: 95958, certifico hasta el día de hoy la Ficha Registral Número 30101.

INFORMACIÓN REGISTRAL

Fecha de Abertura: *viernes, 11 de agosto de 2011*
Parroquia: Los Esteros
Tipo de Predio: Urbano
Cód. Catastral/Rol/Ident. Predial: XXXXXXXXXXXXXXXXXXXXXXXXXXXX

LINDEROS REGISTRALES:

Lote de terreno número 181. H de la Mz. H de la Urbanización San Mateo, de la parroquia Los Esteros del Cantón Manta, circunscrito dentro de los siguientes linderos y medidas. Por el Frente 10.55m en curva y calle H, + 11.17m. Lote 186- H. Atras. 16.62m. Lotes 163-G y 164-G. Costado Derecho: 27,80m. cerramiento de la urbanización. Costado Izquierdo 25.81m. Lote 180-H. Area total 541.34M2. SOLVENCIA: EL PREDIO DESCRITO SE ENCUENTRA LIBRE DE GRAVAMEN.

RESUMEN DE MOVIMIENTOS REGISTRALES:

Libro	Acto	Número y fecha de inscripción	Folio Inicial
Compra Venta	Dacion En Pago	2.576 04/10/2001	30.623
Fideicomiso	Fideicomiso	8 28/08/2002	1
Planos	Planos	11 10/06/2003	1
Fideicomiso	Fideicomiso	N.A. 17 30/12/2003	500
Fideicomiso	Restitución de Fideicomiso	52 29/12/2011	2.722

MOVIMIENTOS REGISTRALES:

REGISTRO DE COMPRA VENTA

Dacion En Pago

Inscrito el: *jueves, 04 de octubre de 2001*
Tomo: 1 Folio Inicial: 30.623 - Folio Final: 30.644
Número de Inscripción: 2.576 Número de Repertorio: 4.840
Oficina donde se guarda el original: Notaría Primera
Nombre del Cantón: Quito

Fecha de Otorgamiento/Providencia: *miércoles, 29 de agosto de 2001*

Escritura/Juicio/Resolución:

Fecha de Resolución:

a.- Observaciones:

Cancelacion de Hipoteca y Dacion en Pago, sobre terreno ubicado en la parroquia Tarqui que hizo la Cia.

S e g u n l e g e

b.- Apellidos, Nombres y Domicilio de las Partes:

Calidad	Cédula o R.U.C.	Nombre y/o Razón Social	Estado Civil	Domicilio

Comprador 80-000000003875 Conferencia Episcopal Ecuatoriana Manta
 Transfirierte 80-000000003883 Compañía Segubinsa S A Manta

2 / 3 Fideicomiso

Inscrito el : miércoles, 28 de agosto de 2002
 Tomo: 1 Folio Inicial: 1 - Folio Final: 1
 Número de Inscripción: 8 Número de Repertorio:
 Oficina donde se guarda el original: Notaría Vigésima Sexta
 Nombre del Cantón: Quito
 Fecha de Otorgamiento/Providencia: lunes, 12 de agosto de 2002
 Escritura/Juicio/Resolución:
 Fecha de Resolución:



a.- Observaciones:

La Conferencia Episcopal Ecuatoriana, transfiere al Patrimonio autónomo del Fideicomiso San Mateo, que se constituye el lote de terreno ubicado a la altura del Kilometro Dos, al tres de la carretera Manta- Quevedo. La Conferencia Episcopal Ecuatoriana representada por Monseñor Jose Vicente Eguiguren Samaniego, la Compañía Arabian Sea Group Ltda, representada por Gonzalo Rafael Jimenez Masshuh, la Constructora Carrasco Suarez Asociados, CCAS, Cia. Ltda, representada por el Ing. Antonio Sebastian Carrasco Valdiviezo, y finalmente la Cia. Fideval S.A. Administradora de Fondos y Fideicomisos representada por Dr. Hector Barahona Moncayo. Terreno que tiene una superficie total aproximada de Ciento nueve mil quinientos diecinueve con cuarenta y cuatro centímetros cuadrados (1 0 9 . 5 1 9 , 4 4) .

b.- Apellidos, Nombres y Domicilio de las Partes:

Calidad	Cédula o R.U.C.	Nombre y/o Razón Social	Estado Civil	Domicilio
Constituyente	80-000000003876	Compañía Arabian Sea Group		Manta
Constituyente	80-000000003877	Compañía Constructora Carrasco Suarez As		Manta
Fideicomiso	80-000000003882	Fideicomiso San Mateo		Manta
Fiduciario	80-000000003880	Compañía Fideval S A Administradora de	Soltero	Manta
Tradente	80-000000003875	Conferencia Episcopal Ecuatoriana		Manta

c.- Esta inscripción se refiere a la(s) que consta(n) en:

Libro: No. Inscripción: Fec. Inscripción: Folio Inicial: Folio final:
 Compra Venta 2576 04-oct-2001 30623 30644

3 / 1 Planos

Inscrito el : martes, 10 de junio de 2003
 Tomo: 1 Folio Inicial: 1 - Folio Final: 1
 Número de Inscripción: 11 Número de Repertorio:
 Oficina donde se guarda el original: Notaría Tercera
 Nombre del Cantón: Manta

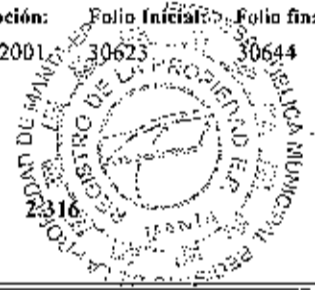

Fecha de Otorgamiento/Providencia: jueves, 15 de mayo de 2003

Escritura/Juicio/Resolución:

Fecha de Resolución:

a.- Observaciones:

Constituye Acta-Entrega Recepcion de Planos otorgado por el Fideicomiso San Mateo denominado Urbanización

S a n M a t e o

b.- Apellidos, Nombres y Domicilio de las Partes:

Calidad	Cédula o R.U.C.	Nombre y/o Razón Social	Estado Civil	Domicilio
---------	-----------------	-------------------------	--------------	-----------



**Empresa Pública Municipal
Registro de la Propiedad de
Manta-EP**

Propietario 80-000000003887 Compañía Fideval Administradora de Fonde Manta
Propietario 80-000000003882 Fideicomiso San Mateo Manta

c.- Esta inscripción se refiere a la(s) que consta(n) en:

Libro:	No. Inscripción:	Fec. Inscripción:	Folio Inicial:	Folio Final:
Fideicomiso	8	28-ago-2002	1	1

3 Fideicomiso

Inscrito el: martes, 30 de diciembre de 2003

Tomo: 1 Folio Inicial: 500 - Folio Final: 536

Número de Inscripción: 17 Número de Repertorio: 5.280

Oficina donde se guarda el original: Notaría Tercera

Nombre del Cantón: Quito

Fecha de Otorgamiento/Providencia: miércoles, 01 de octubre de 2003

Escritura/Juicio/Resolución:

Fecha de Resolución:

a.- Observaciones:

Cambio de denominación y Patrimonio Autónomo. Las partes de común acuerdo, convienen en cambiar la denominación del Fideicomiso San Mateo, por FIDEICOMISO LA CAMPAÑA, en virtud de la suscripción de la presente Escritura Pública, queda sin efecto la Escritura de Constitución del Fideicomiso San Mateo excepto en lo relacionado a la Transferencia de Dominio del inmueble y recursos, efectuado por los Constituyentes. Quedan sin efecto adicionalmente los Contratos de Reforma del referido Fideicomiso.

b.- Apellidos, Nombres y Domicilio de las Partes:

Calidad	Cédula o R.U.C.	Nombre y/o Razón Social	Estado Civil	Domicilio
Constituyente	80-000000003876	Compañía Arabian Sea Group		Manta
Constituyente	80-000000003877	Compañía Constructora Carrasco Suarez As		Manta
Fiduciario	80-000000002408	Compañía Fideval S A Administradora de F		Manta
Propietario	80-000000003882	Fideicomiso San Mateo		Manta
Razón Social	80-000000000167	Fideicomiso la Campaña		Manta

c.- Esta inscripción se refiere a la(s) que consta(n) en:

Libro:	No. Inscripción:	Fec. Inscripción:	Folio Inicial:	Folio Final:
Fideicomiso	8	28-ago-2002	1	1

2 Restitución de Fideicomiso

Inscrito el: jueves, 29 de diciembre de 2011

Tomo: 7 Folio Inicial: 2.722 - Folio Final: 3.029

Número de Inscripción: 52 Número de Repertorio: 7.645

Oficina donde se guarda el original: Notaría Primera

Nombre del Cantón: Quito

Fecha de Otorgamiento/Providencia: martes, 26 de julio de 2011

Escritura/Juicio/Resolución:

Fecha de Resolución:

a.- Observaciones:

Restitución Fiduciaria del Fideicomiso Mercantil Inmobiliario.-La Compañía Fideval, en su calidad de Fiduciaria del Fideicomiso La Campaña, en cumplimiento con las instrucciones impartidas por la Junta y sus Beneficiarios, transfiere a título de Restitución Fiduciaria a favor de la Conferencia Episcopal Ecuatoriana, varios lotes de terrenos, entre los que consta los lotes: 69-D, 70-D, 71-D, 72-D, 73-D, 74-D, 75-D, 76-D, 77-D, 78-D, 79-D, 141-G, 142-G, 143-G, 144-G, 145-G, 146-G, 147-G, 148-G, 149-G, 150-G, 151-G, 152-G de la Urbanización San Mateo. Vivienda

2-A. Conjunto Residencial La Campiña Lote 176-H, 177-H, 178-H, 179-H, 180-H, 181-H, 182-H, 183-H, 184-H, 185-H, 186-H, Lotes 115-F, 119-F, 123-F, 127-F, 131-F, 135-F, 139-F de la Urbanización San Mateo.

b.- Apellidos, Nombres y Domicilio de las Partes:

Calidad	Cédula o R.U.C.	Nombre y/o Razón Social	Estado Civil	Domicilio
Beneficiario	80-000000003875	Conferencia Episcopal Ecuatoriana		Manta
Constituyente	80-000000057579	Compañía Constructora Carrasco Suarez As		Manta
Fideicomiso	80-00000000167	Fideicomiso la Campiña		Manta
Fiduciario	80-000000003887	Compañía Fideval Administradora de Fideicomiso		Manta

c.- Esta inscripción se refiere a la(s) que consta(n) en:

Libro:	No. Inscripción:	Fec. Inscripción:	Folio Inicial:	Folio final:
Fideicomiso	8	28-ago-2002	1	1
Fideicomiso	17	30-dic-2003	500	536

TOTAL DE MOVIMIENTOS CERTIFICADOS:

Libro	Número de Inscripciones	Libro	Número de Inscripciones
Fideicomiso	3		
Planos	1		
Compra Venta	1		

Los movimientos Registrales que constan en esta Ficha son los únicos que se refieren al predio que se certifica.

Cualquier enmendadura, alteración o modificación al texto de este certificado lo invalida.

Emitido a las: 10:03:31 del jueves, 17 de julio de 2014

A petición de:

Elaborado por: Laura Carmen Tigua Pincay
130635712-8



Validez del Certificado 30 días, Excepto que se diera un traspaso de dominio o se emitiera un gravamen.

Abg. Jaime E. Delgado Intriago
Firma del Registrador

El interesado debe comunicar cualquier error en este Documento al Registrador de la Propiedad.



Gobierno Autónomo Descentralizado
Municipal del Cantón Santa Elena
RUC: 1300000980001
Dirección: Av. 40 y Calle 9 - Tel: 2611-479 2611-477

TÍTULO DE CRÉDITO No. 000288693

842914258

CÓDIGO CATASTRAL	Area	AVALUO COMERCIAL	DIRECCIÓN	AÑO	CONTROL	TÍTULO N°
2-12-83-11-000	54134	\$ 97 892 82	LT 121 HAZCH LRR SAN WATEO	2014	147477	299091
IMPUESTOS, TASAS Y CONTRIBUCIONES ESP. DE MEJORAS						
NOMBRE O RAZÓN SOCIAL		C.C. / R.U.C.	CONCEPTO	VALOR PARCIAL	REBAJAS (+) / RECARGOS (-)	VALOR A PAGAR
COMPENENCIA EPISCOPAL ECUATORIANA			Coste Judicial			
8/4/2014 12:00 RIERA ROSARIO			IMPUESTO PREDIAL	\$ 8,92	\$ 0,57	\$ 9,09
SALDO SUJETO A VARIACIÓN POR REGULACIONES DE LEY						
			Mejoras por MC's			
			MEJORAS 2011	\$ 2,28		\$ 2,28
			MEJORAS 2012	\$ 2,63		\$ 2,63
			MEJORAS HASTA 2016	\$ 33,13		\$ 33,13
			SOLAR NO EDIFICADO	\$ 48,89		\$ 48,89
			TASA DE SEGURIDAD	\$ 3,85		\$ 3,85
			TOTAL A PAGAR			\$ 97,85
			VALOR PAGADO			\$ 0,00
			SALDO			\$ 97,85