

9411-12

MUNICIPIO DE MANTA
CATASTRO URBANO



**FICHA CATASTRAL PARA INMUEBLES QUE NO
 ESTAN BAJO EL REGIMEN DE PROPIEDAD HORIZONTAL**

IDENTIFICACION Y DATOS DE LOCALIZACION

ESTA BAJO REGIMEN DE PROPIEDAD HORIZONTAL NO SI

CLAVE CATASTRAL: LOTES PROP. HORIZONTAL

DIRECCION: barrio _____ calle _____ HOJA N° _____

DATOS GENERALES: ZONA SEGUN CALIDAD DE SUELO ZONA HOMOGENEA ZONA SEGUN VALOR

Mz. B lote 08

CODIFICAR LA DIRECCION (PRIMERO LA CALLE LUEGO EL NUMERO)

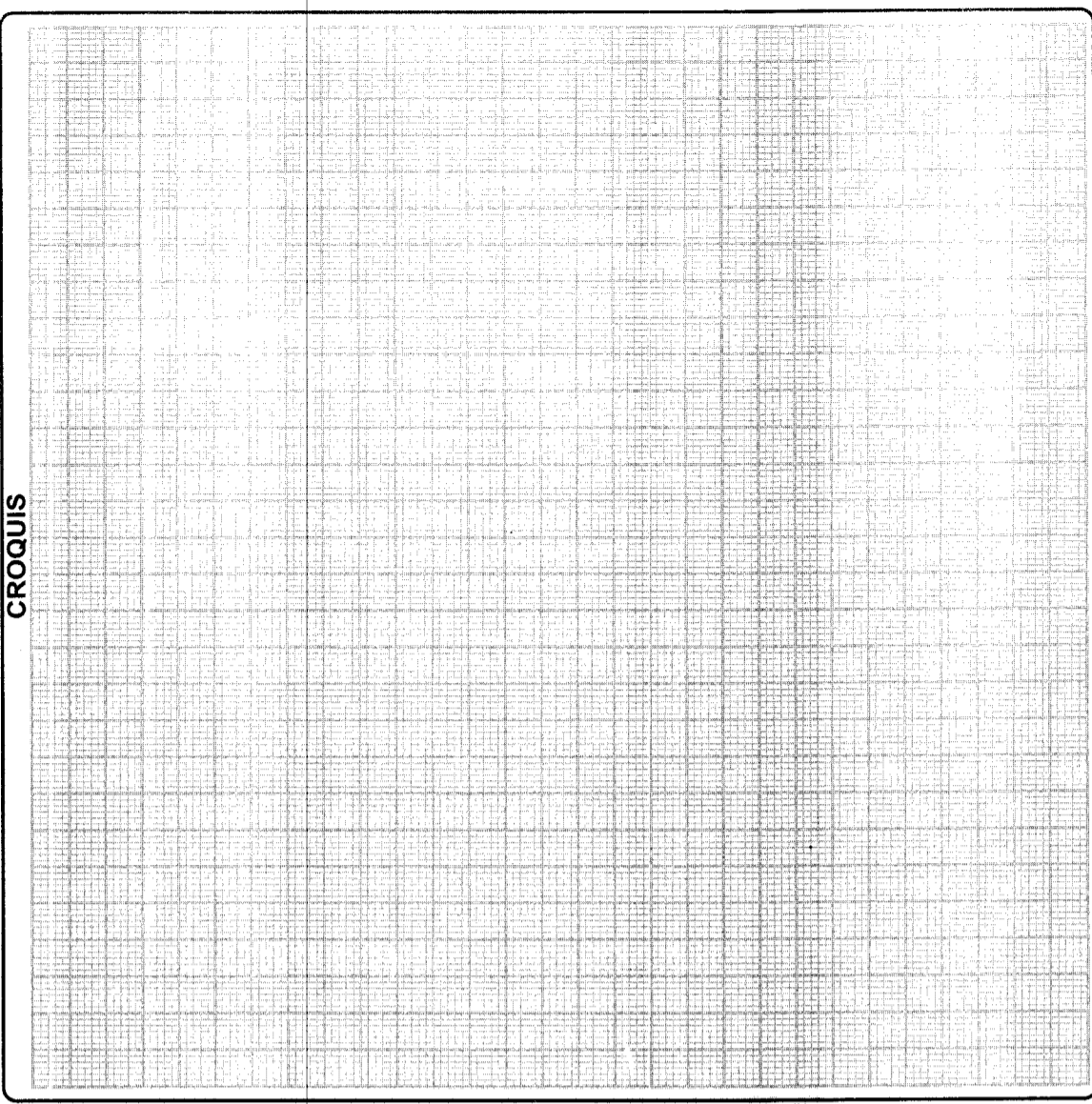

DATOS DEL LOTE

FRENTES: NUMERO DE CALLES A LAS CUALES EL LOTE TIENE FRENTE

ACCESO AL LOTE: LOTE INTERIOR POR PASAJE PEATONAL POR PASAJE VEHICULAR POR CALLE POR AVENIDA POR EL MALECON POR LA PLAYA

MARCAR SOLO EL DE MAYOR JERARQUIA

CERRAMIENTO: HORMIGON ARMADO MADERA CANA OTRO

SERVICIOS DEL LOTE: AGUA POTABLE NO EXISTE SI EXISTE DESAGUES NO EXISTE SI EXISTE ELECTRICIDAD NO EXISTE SI EXISTE

REDES PUBLICAS EN LA VIA: AGUA POTABLE NO EXISTE SI EXISTE ALCANTARILLADO NO EXISTE SI EXISTE ENERGIA ELECTRICA NO EXISTE SI EXISTE RED AEREA SI EXISTE RED SUBTERRANEA ALUMBRADO PUBLICO NO EXISTE INCANDESCENTE DE SODIO O MERCURIO

DESNIVEL CON RELACION A LA RASANTE DE LA VIA DE ACCESO: SOBRE LA RASANTE METROS BAJO LA RASANTE

CARACTERISTICAS FORMALES DEL LOTE: AREA SIN DECIMALES PERIMETRO LONGITUD DEL FRENTE NUMERO DE ESQUINAS

AVIALUO DEL LOTE (sin centavos)

FORMA DE OCUPACION DEL LOTE

SIN EDIFICACION 1 2

CON EDIFICACION 30 NUMERO DE BLOQUES TERMINADOS

USO DEL AREA SIN EDIFICACION: SIN USO 1 2 3

CONSTRUCCION 31 NUMERO DE BLOQUES EN CONSTRUCCION

OTRO USO 22 TOTAL DE BLOQUES

OTRO USO CODIGO

NOMBRE

OBSERVACIONES: Se llevo contrato Transf. Am...
26/01/13

Sello

2150522 ✓	2155311 ✓
2155102 ✓	2155400 ✓
04 ✓	07 ✓
05 ✓	10 ✓
06 ✓	15 ✓
07 ✓	17 ✓
08 ✓	19 ✓
09 ✓	21 ✓
10 ✓	
11 ✓	
12 ✓	
13 ✓	
15 ✓	
16 ✓	
2155201 ✓	
02 ✓	
04 ✓	
06 ✓	
07 ✓	
08 ✓	
09 ✓	
17 ✓	
19 ✓	
21 ✓	



NOTARÍA TRIGÉSIMA
Distrito Metropolitano de Quito
Dr. Guido Andrade Cevallos
 DÉCIMA
 01/31/13 **COPIA**

De la escritura de CONTRATO DE TRANSFERENCIA DE ACTIVOS

ASOCIACIÓN MUTUALISTA DE AHORRO Y CRÉDITO

Otorgada por LA VIVIENDA MANABÍ

30 DE DICIEMBRE DE 2.009

BANCO CENTRAL DEL ECUADOR

Fecha de Otorgamiento: _____

A favor _____

Parroquia INDETERMINADA

Cuantía 20 DE NOVIEMBRE DE 2012

Quito, a _____

*Av. Orellana E10-114 y Coruña esquina, Planta baja local #1 - Edif. María Gabriela
 e-mail: notaria30uio@gmail.com - Telf.: 2222-701 / 2555-781 - Quito - Ecuador*

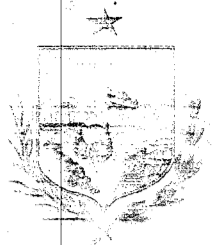

GOBIERNO AUTÓNOMO DESCENTRALIZADO MUNICIPAL
DEL CANTÓN MANTA

DIRECCIÓN DE AVALUOS, CATASTRO Y REGISTROS

No. Certificación: 99193
ESPECIE: VIGENTE
USD: 1:25

Nº 099193

CERTIFICADO DE AVALÚO

No. Electrónico: 9411

Fecha: 20 de diciembre de
2012

El suscrito Director de Avalúos, Catastros y Registros Certifica: Que revisando el Catastro de Predios en vigencia, en el archivo existente se constató que:

El Predio de la Clave: 2-15-52-08-000

Ubicado en: MZ-B. LT.08 SECTOR LA PRADERA PARROQUIA LOS ESTEROS

Área total del predio según escritura:

Área Total de Predio: 112,00 M2

Perteneciente a:

Documento Identidad	Propietario
	ASO. MUTUALISTA MANABI

CUYO AVALÚO VIGENTE EN DÓLARES ES DE:

TERRENO:	3360,00
CONSTRUCCIÓN:	0,00
	<u>3360,00</u>

Son: TRES MIL TRESCIENTOS SESENTA DOLARES

Este documento no constituye reconocimiento, fraccionamiento u otorgamiento de la titularidad del predio; solo expresa el valor del Suelo actual de acuerdo al sector aprobado mediante Ordenanza por el Concejo Cantonal de Manta en Diciembre 29 de 2011, para el Bienio 2012-2013.

Arq. Manuel Ferrín S.

Director de Avalúos, Catastros y Registros

16.80
5.00
21.80

Impreso por: MARIS REYES 20/12/2012 11:24:09



1408

13-12-12 15:19

434211

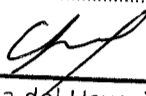
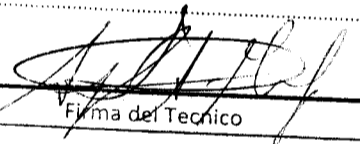
FORMULARIO DE RECLAMO	
Dirección de Avaluos Catastro y Registros	 Muy Ilustre Municipio de SAN PABLO DE MANTA Calle 9 y Av. 4 Teléf: 2611-471 - 2611-479 Fax: 2611-574 Correo Electrónico: mimm@manta.gov.ec
Cedula	
Clave Catastral	2155208000
Nombre:	Puntualista Manabí
Rubros:	
Impuesto Principal	
Solar no Edificado	
Contribucion Mejoras	
Tasa de Seguridad	4.0987 215313
Reclamo:	C.A. Transfueras Pasa directo.  Firma del Usuario
Informe Inspector:	Fecha: 13/12/2012
Informe Tecnico:	Firma del Inspector Fecha: SE REVOCA CLAVE Y TODA ESTA CORRUPCION FAVOR EVITAR CERTIFICACION DE AVUOS  Firma del Tecnico
Informe de aprobacion:	Fecha: 20/12/2012
Firma del Director de Avaluos y Catastro Fecha:	

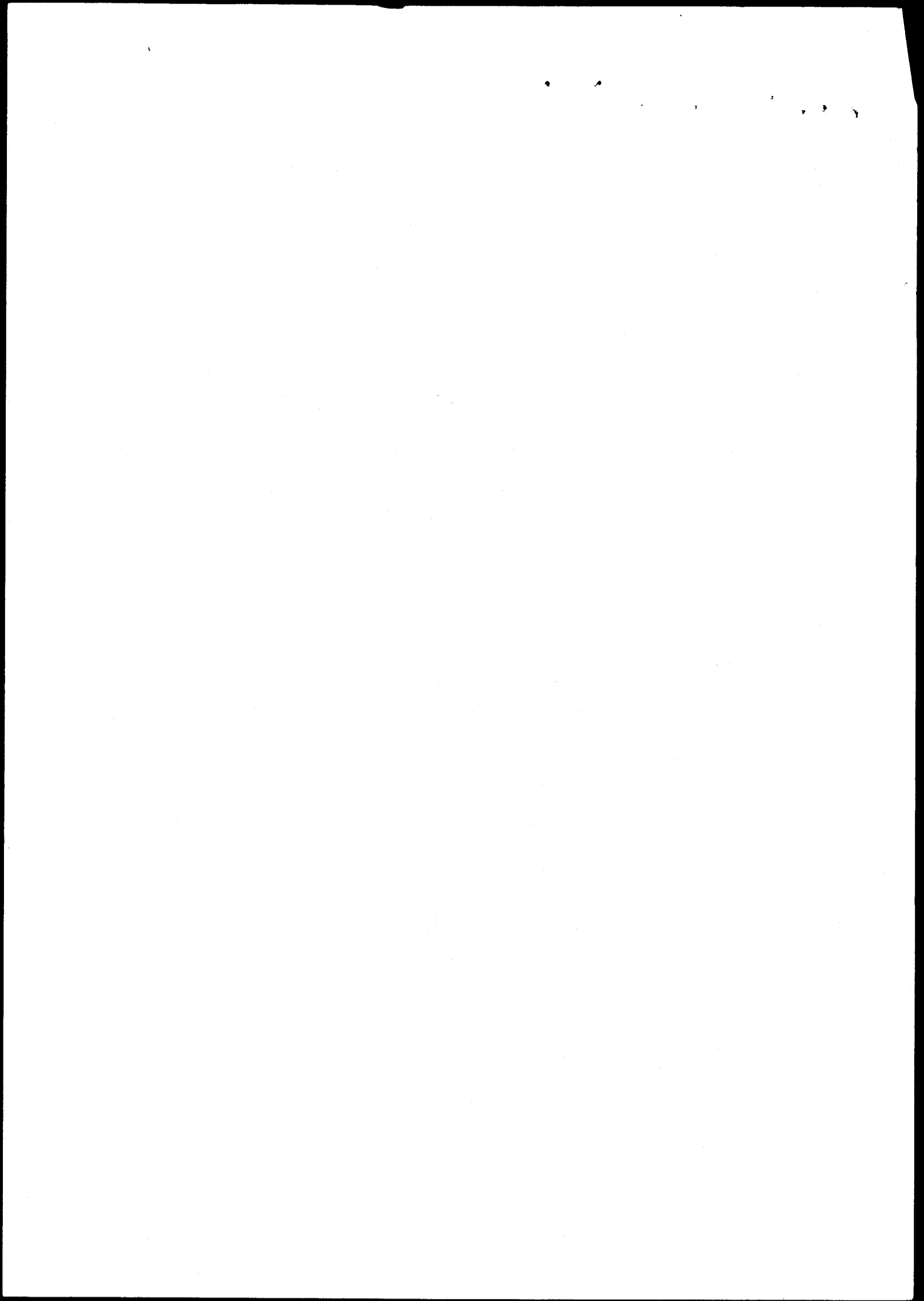

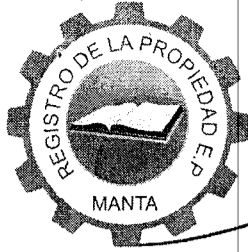

Empresa Pública Municipal
Registro de la Propiedad de
Manta-EP

Avenida 4 y Calle 11

Ficha Registral Bien Inmueble

4731



Conforme a la solicitud Número: 95952, certifico hasta el día de hoy la Ficha Registral Número: 4731:

INFORMACIÓN REGISTRAL

Fecha de Apertura: *lunes, 14 de julio de 2008*
Parroquia: Los Esteros
Tipo de Predio: Urbano
Cód.Catastral/Rol/Ident.Predial: XXXXXXXXXXXXXXXXXXXXXXXXXXXX

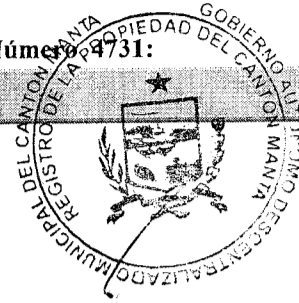

LINDEROS REGISTRALES:

Un lote de terreno ubicado en el Sector de la Pradera signado con el numero 8 de la Manzana B, de la Parroquia los Esteros Cantón Manta, y tiene las siguientes medidas y linderos, FRENTE; 8,00m calle publica. ATRAS; 8,00m lote numero 9. COSTADO DERECHO, 14,00m lote numero 6.COSTADO IZQUIERDO; 14,00m, lote numero 10. Con una área total de 112,00m². SOLVENCIA: En una revisión hecha en los libros respectivos consta que con fecha: 26 de Diciembre de 1.996 la Asociación Mutualista de Ahorro y Crédito para la Vivienda Manabí, tiene inscrito intervención de bienes, debido a que la Superintendencia de Banco Oficina Portoviejo mediante oficio IPB-348-96, fechado Diciembre 13 de 1.996, dispuso que esta Entidad Financiera, entre en proceso de liquidación forzosa por disposición de la Junta Bancaria. Con fecha 19 de Octubre del 2.000 se encuentra inscrito oficio enviado por la Ing. Nilda Loo de Vélez mediante oficio Circular NILMN-003-2000 fechado Portoviejo 10 de Octubre del 2000 con copia para la Ing. Celeste Villarroel de Fernández: Presidente de la Junta de Acreedores, haciéndose conocer del estado de liquidación forzosa que atraviesa la Mutualista Manabí, solicitándole se abstenga de inscribir actos y contratos que vayan en contra de la Institución, de acuerdo a lo que establece el Art.. 155 de la Ley General de instituciones del Sistema Financiero.

RESUMEN DE MOVIMIENTOS REGISTRALES:

Libro	Acto	Número y fecha de inscripción	Folio Inicial
Compra Venta	Partición	6 18/12/1975	25
Compra Venta	Compraventa	1.901 31/12/1987	5.199
Planos	Planos	6 28/05/1996	1

MOVIMIENTOS REGISTRALES:

REGISTRO DE COMPRA VENTA

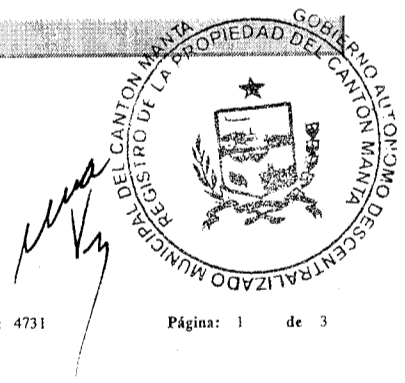

1 / 2 Partición

Inscrito el : jueves, 18 de diciembre de 1975
Tomo: 1 Folio Inicial: 25 - Folio Final: 30
Número de Inscripción: 6 Número de Repertorio: 1.258
Oficina donde se guarda el original: Notaría Segunda
Nombre del Cantón: Manta
Fecha de Otorgamiento/Providencia: miércoles, 10 de diciembre de 1975
Escritura/Juicio/Resolución:
Fecha de Resolución:



a.- Observaciones:
Terrenos ubicado en la parroquia Tarqui del canton Manta.

b.- Apellidos, Nombres y Domicilio de las Partes:

Calidad	Cédula o R.U.C.	Nombre y/o Razón Social	Estado Civil	Domicilio
Causante	80-000000001280	Ponce Cantos Dolores Maria	(Ninguno)	Manta
Herederero	80-000000001279	Mendoza Delgado Segundo Joaquin	Viudo	Manta
Herederero	80-000000001291	Mendoza Ponce Carlos Cesar	(Ninguno)	Manta
Herederero	80-000000001286	Mendoza Ponce Digna Estela	(Ninguno)	Manta
Herederero	13-08895141	Mendoza Ponce Joaquin Honesto	(Ninguno)	Manta
Herederero	13-00749536	Mendoza Ponce Luis Enrique	(Ninguno)	Manta
Herederero	80-000000001934	Mendoza Ponce Maria Dolores	Casado(*)	Manta
Herederero	13-01197545	Mendoza Ponce Mercedes Indelira	(Ninguno)	Manta
Herederero	13-02005986	Mendoza Ponce Ramon Francisco	(Ninguno)	Manta
Herederero	80-000000001285	Mendoza Ponce Zennen Atilano	(Ninguno)	Manta

2 / 2 Compraventa

Inscrito el : jueves, 31 de diciembre de 1987
Tomo: 1 Folio Inicial: 5.199 - Folio Final: 5.200
Número de Inscripción: 1.901 Número de Repertorio: 3.072
Oficina donde se guarda el original: Notaría Cuarta
Nombre del Cantón: Portoviejo
Fecha de Otorgamiento/Providencia: martes, 29 de diciembre de 1987
Escritura/Juicio/Resolución:
Fecha de Resolución:

a.- Observaciones:
Un terreno ubicado en la Parroquia Tarqui del canton Manta.

b.- Apellidos, Nombres y Domicilio de las Partes:

Calidad	Cédula o R.U.C.	Nombre y/o Razón Social	Estado Civil	Domicilio
Comprador	80-000000002997	Asociacion Mutualista de Ahorro y Credito		Manta
Vendedor	13-02005986	Mendoza Ponce Ramon Francisco	Casado	Manta
Vendedor	80-000000002999	Vera Lilia	Casado	Manta

c.- Esta inscripción se refiere a la(s) que consta(n) en:

Libro:	No. Inscripción:	Fec. Inscripción:	Folio Inicial:	Folio final:
Compra Venta	6	18-dic-1975	25	30

3 / 1 Planos

Inscrito el : martes, 28 de mayo de 1996
Tomo: 1 Folio Inicial: 1 - Folio Final: 1
Número de Inscripción: 6 Número de Repertorio: 1.778
Oficina donde se guarda el original: Notaría Primera
Nombre del Cantón: Olmedo
Fecha de Otorgamiento/Providencia: miércoles, 15 de mayo de 1996
Escritura/Juicio/Resolución:
Fecha de Resolución:



a.- Observaciones:
La Mutualista Manabi, procede a entregar a la Ilustre Municipalidad de Mantas, areas sociales, para

ser destinadas a obras de interés social en dicha comunidad, las mismas que se encuentran ubicadas en las inmediaciones del Palmar, en la parroquia Tarqui. A continuación se detallan las áreas: Manzana "A". Sup. 651 m2., Mz. "B" Lotes 10, 11, 12, 13, 14 y 15. Sup. 672M2.. Manzana "C" Sup

6 3 0 M 2

b.- Apellidos, Nombres y Domicilio de las Partes:

Calidad	Cédula o R.U.C.	Nombre y/o Razón Social	Estado Civil	Domicilio
Propietario	80-000000003527	Mutualista Manabí		Manta
Urbanización	80-000000007345	Lotizacion Pradera de la Ciudad de Manta		Manta

c.- Esta inscripción se refiere a la(s) que consta(n) en:

Libro:	No.Inscripción:	Fec. Inscripción:	Folio Inicial:	Folio final:
Compra Venta	1901	31-dic-1987	5199	5200

TOTAL DE MOVIMIENTOS CERTIFICADOS:

Libro	Número de Inscripciones	Libro	Número de Inscripciones
Planos	1		
Compra Venta	2		



Los movimientos Registrales que constan en esta Ficha son los únicos que se refieren al predio que se certifica.

Cualquier enmendadura, alteración o modificación al texto de este certificado lo invalida.

Emitido a las: 9:46:30 del jueves, 13 de diciembre de 2012



VALOR TOTAL PAGADO POR EL CERTIFICADO: \$ 7

A petición de: *America Pueblo Bermeo*

Elaborado por: *Marta Asunción Cedeño Chávez*
130699882-2

Validez del Certificado 30 días, Excepto que se diera un traspaso de dominio o se emitiera un gravamen.

El interesado debe comunicar cualquier error en este Documento al Registrador de la Propiedad.



Abg. Jaime E. Delgado Intriago
Firma del Registrador

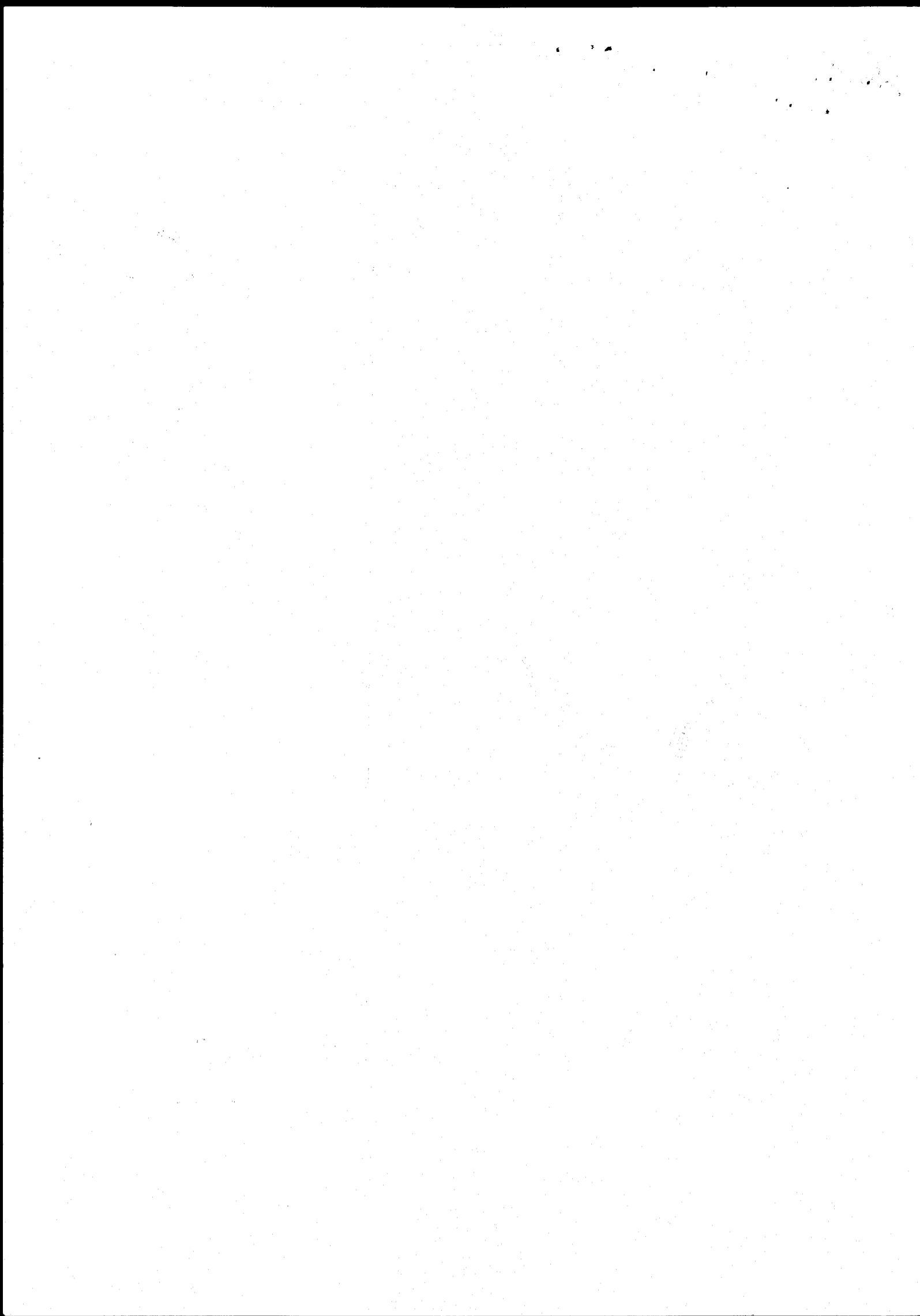

TITULO DE CREDITO No. 000098997

CODIGO CATASTRAL	Area	AVALUO COMERCIAL	DIRECCIÓN	ANO	CONTROL	TITULO N°
2-15-52-08-000	112,00	\$ 3.980,00	MZ-B, LT.08 MUTUALISTA MANABI	2012	42184	98997
NOMBRE O RAZÓN SOCIAL		C.C./R.U.C.	IMPUESTOS, TASAS Y CONTRIBUCIONES ESPECIALES DE MEJORAS			
ASO. MUTUALISTA MANABI			CONCEPTO	VALOR PARCIAL	REBAJAS (-) / RECARGOS (+)	VALOR A PAGAR
10/19/2012 12:00 MACIAS KLEVER			Costa Judicial			
SALDO SUJETO A VARIACIÓN POR REGULACIONES DE LEY			Interes por Mora	\$ 0,61		\$ 0,61
			MEJORAS A PARTIR 2011	\$ 13,10		\$ 13,10
			MEJORAS HASTA 2010	\$ 6,72		\$ 6,72
			SOLAR NO EDIFICADO			
			TOTAL A PAGAR			\$ 20,43
			VALOR PAGADO			\$ 20,43
			SALDO			\$ 0,00

CANCELADO
 TESORERIA
 GOBIERNO AUTÓNOMO DESCENTRALIZADO
 MUNICIPAL DEL CANTÓN MANTA

