

MUNICIPIO DE NANTA  
CATASTRO URBANO

FICHA CATASTRAL PARA INMUEBLES QUE NO  
ESTAN BAJO EL REGIMEN DE PROPIEDAD HORIZONTAL

IDENTIFICACION Y DATOS DE LOCALIZACION

ESTÁ BAJO REGIMEN DE PROPIEDAD HORIZONTAL  NO  SI

CLAVE CATASTRAL

DIRECCION: YANAPALLOS

DIRECCION: callo

HORARIO: \_\_\_\_\_

REFERENCIA AL SISTEMA CARTOGRAFICO \_\_\_\_\_

CODIFICAR LA DIRECCION (PRIMERO LA CALLE LUEGO EL NUMERO)

\_\_\_\_\_

DATOS DEL LOTE

FRENTES  NUMERO DE CALLES A LAS CUALES EL LOTE TIENE FRENTE

1  LOTE INTERIOR

2  POR PASAJE PEATONAL

3  POR PASAJE VEHICULAR

4  POR CALLE

5  POR AVENIDA

6  POR EL MALECON

7  POR LA PLAYA

DESCRIPCION DEL ACCESO AL LOTE

1  SOBRESALIENTE

2  EN NIVEL

3  EN FOSO

4  EN CERRAMIENTO

5  EN CERRAMIENTO

6  EN CERRAMIENTO

7  EN CERRAMIENTO

8  EN CERRAMIENTO

9  EN CERRAMIENTO

10  EN CERRAMIENTO

11  EN CERRAMIENTO

12  EN CERRAMIENTO

13  EN CERRAMIENTO

14  EN CERRAMIENTO

15  EN CERRAMIENTO

16  EN CERRAMIENTO

17  EN CERRAMIENTO

18  EN CERRAMIENTO

19  EN CERRAMIENTO

20  EN CERRAMIENTO

21  EN CERRAMIENTO

22  EN CERRAMIENTO

23  EN CERRAMIENTO

24  EN CERRAMIENTO

25  EN CERRAMIENTO

26  EN CERRAMIENTO

27  EN CERRAMIENTO

28  EN CERRAMIENTO

29  EN CERRAMIENTO

30  EN CERRAMIENTO

31  EN CERRAMIENTO

32  EN CERRAMIENTO

33  EN CERRAMIENTO

34  EN CERRAMIENTO

35  EN CERRAMIENTO

36  EN CERRAMIENTO

37  EN CERRAMIENTO

38  EN CERRAMIENTO

39  EN CERRAMIENTO

40  EN CERRAMIENTO

41  EN CERRAMIENTO

42  EN CERRAMIENTO

43  EN CERRAMIENTO

44  EN CERRAMIENTO

45  EN CERRAMIENTO

46  EN CERRAMIENTO

47  EN CERRAMIENTO

48  EN CERRAMIENTO

49  EN CERRAMIENTO

50  EN CERRAMIENTO

51  EN CERRAMIENTO

52  EN CERRAMIENTO

53  EN CERRAMIENTO

54  EN CERRAMIENTO

55  EN CERRAMIENTO

56  EN CERRAMIENTO

57  EN CERRAMIENTO

58  EN CERRAMIENTO

59  EN CERRAMIENTO

60  EN CERRAMIENTO

61  EN CERRAMIENTO

62  EN CERRAMIENTO

63  EN CERRAMIENTO

64  EN CERRAMIENTO

65  EN CERRAMIENTO

66  EN CERRAMIENTO

67  EN CERRAMIENTO

68  EN CERRAMIENTO

69  EN CERRAMIENTO

70  EN CERRAMIENTO

71  EN CERRAMIENTO

72  EN CERRAMIENTO

73  EN CERRAMIENTO

74  EN CERRAMIENTO

75  EN CERRAMIENTO

76  EN CERRAMIENTO

77  EN CERRAMIENTO

78  EN CERRAMIENTO

79  EN CERRAMIENTO

80  EN CERRAMIENTO

81  EN CERRAMIENTO

82  EN CERRAMIENTO

83  EN CERRAMIENTO

84  EN CERRAMIENTO

85  EN CERRAMIENTO

86  EN CERRAMIENTO

87  EN CERRAMIENTO

88  EN CERRAMIENTO

89  EN CERRAMIENTO

90  EN CERRAMIENTO

91  EN CERRAMIENTO

92  EN CERRAMIENTO

93  EN CERRAMIENTO

94  EN CERRAMIENTO

95  EN CERRAMIENTO

96  EN CERRAMIENTO

97  EN CERRAMIENTO

98  EN CERRAMIENTO

99  EN CERRAMIENTO

100  EN CERRAMIENTO

CROQUIS

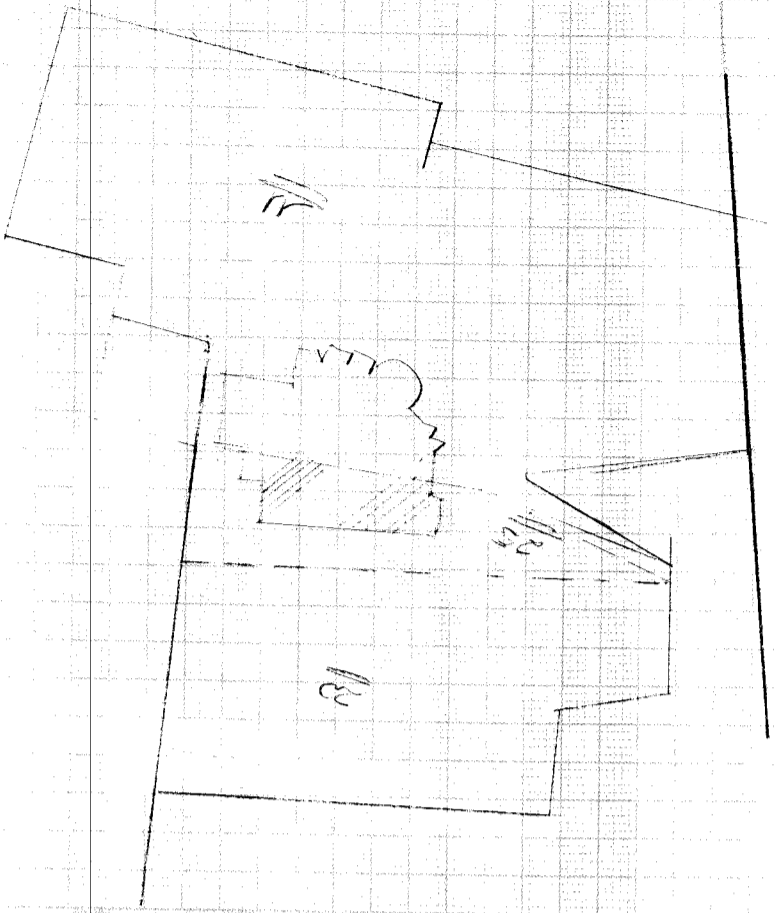

FORMA DE OCUPACION DEL LOTE

1  TIERRA

2  LASTRE

3  PIEDRA DE RIO

4  ADQUIN

5  ASFALTO O CEMENTO

6  NO TIENE

7  ENGEMENTADO O PIEDRA DE RIO

8  DE ADQUIN O BALDOSA

9  NO EXISTE

10  SI EXISTE

11  NO EXISTE

12  SI EXISTE

13  NO EXISTE

14  SI EXISTE

15  NO EXISTE

16  SI EXISTE

17  NO EXISTE

18  SI EXISTE

19  NO EXISTE

20  SI EXISTE

21  NO EXISTE

22  SI EXISTE

23  NO EXISTE

24  SI EXISTE

25  NO EXISTE

26  SI EXISTE

27  NO EXISTE

28  SI EXISTE

29  NO EXISTE

30  SI EXISTE

31  NO EXISTE

32  SI EXISTE

33  NO EXISTE

34  SI EXISTE

35  NO EXISTE

36  SI EXISTE

37  NO EXISTE

38  SI EXISTE

39  NO EXISTE

40  SI EXISTE

41  NO EXISTE

42  SI EXISTE

43  NO EXISTE

44  SI EXISTE

45  NO EXISTE

46  SI EXISTE

47  NO EXISTE

48  SI EXISTE

49  NO EXISTE

50  SI EXISTE

51  NO EXISTE

52  SI EXISTE

53  NO EXISTE

54  SI EXISTE

55  NO EXISTE

56  SI EXISTE

57  NO EXISTE

58  SI EXISTE

59  NO EXISTE

60  SI EXISTE

61  NO EXISTE

62  SI EXISTE

63  NO EXISTE

64  SI EXISTE

65  NO EXISTE

66  SI EXISTE

67  NO EXISTE

68  SI EXISTE

69  NO EXISTE

70  SI EXISTE

71  NO EXISTE

72  SI EXISTE

73  NO EXISTE

74  SI EXISTE

75  NO EXISTE

76  SI EXISTE

77  NO EXISTE

78  SI EXISTE

79  NO EXISTE

80  SI EXISTE

81  NO EXISTE

82  SI EXISTE

83  NO EXISTE

84  SI EXISTE

85  NO EXISTE

86  SI EXISTE

87  NO EXISTE

88  SI EXISTE

89  NO EXISTE

90  SI EXISTE

91  NO EXISTE

92  SI EXISTE

93  NO EXISTE

94  SI EXISTE

95  NO EXISTE

96  SI EXISTE

97  NO EXISTE

98  SI EXISTE

99  NO EXISTE

100  SI EXISTE

OBSERVACIONES:  
Observación  
17/02/2011  
Para casa de coot  
Febrero 17/2011

MODO DE PROPIEDAD

UN SOLO PROPIETARIO  
 HERENCIA INDIVISA  
 VARIOS PROPIETARIOS

TENENCIA DE LA PROPIEDAD

OCUPA SOLO EL PROPIETARIO  
 EN ARRIENDO PARCIAL  
 EN ARRIENDO TOTAL  
 OTROS (ESPECIFIQUE)

**DATOS DEL PROPIETARIO**

**PERSONERIA**  APELLIDOS **NOMBRES**

**CEDELA DE IDENTIDAD O R.U.C.**

**TITULO DE PROPIEDAD**

**CODIGO**

**DATOS DE LA CONSTRUCCION (SOLO BLOQUES I ENVIADOS)**

**INDICADORES GENERALES**

N° DEL BLOQUE	N° DEL PISO	AREA DEL PISO	ESTRUCTURA				PAREDES							MATERIALES ENTRE PISO INFERIOR O CONTRAPISO				PISO									ENTRISPISO SUPERIOR TECHO O CUBIERTA							TIMBADOS		VENTANAS						AGUA			ELECTRICIDAD			EQUIPO ESPECIAL			ESTADO DE CONSERVACION GENERAL				ANO DE CONSTRUCCION O RECONSTRUCCION																																																																																												
			caña	madera	ladrillo o piedra	hormigon armado	metal	no tiene	caña	madera o lata	fibra	ladrillo o comun	ladrillo industrial o bloque	tabiques modulares (vidrio, madera, etc)	tierra	madera	ladrillo	piedra	hormigon	tierra	cemento	madera	vidrio o granito fundido	baldosa	cerámica	parquet o mayolica	porcelanato	mármol o marmetona	caña	cade (paja)	madera	zinc	ruberoïd	asbesto cemento	hormigon armado	teja	no tiene	si tiene	no tiene	caña	tablero o lata	madera y vidrio	bloque ornamental	madera tipo chazas o hierro	aluminio	madera fina	aluminio de color	no tiene	sobrepuestas	empotradas	no tiene	sobrepuestas	empotradas	no tiene		piscina	cuarto de maquinas	buena	regular	mala	ruina																																																																																						
1	1	175																																																																																																																																																	

**AVALLUO TOTAL DE LA PROPIEDAD**

(sin centavos)

**AVALLUO DE LA PROPIEDAD** (sin centavos)

**VALOR DEL LOTE MAS VALOR DE LA CONSTRUCCION**

FECHA NOMBRE DEL EMPADRONADOR FIRMA FECHA NOMBRE DEL REVISOR DE CAMPO FIRMA

FECHA NOMBRE DEL SUPERVISOR FIRMA FECHA NOMBRE DEL SUPERVISOR DE OFICINA FIRMA

**OBSERVACIONES:**

Garza  
Mira Flores

000000551

FORMULARIO DE RECLAMO N° RL (secuencia)

Fecha: 29 Enero 2013

Recibido por: Catalina Ureca Barrena

Señor Arg. Daniel Terin.

DIRECTOR DE AVALÚO, REGISTRO Y CATASTRO  
GADM del Cantón Manta

DIRECCIÓN PRINCIPAL

DATOS DEL CONTRIBUYENTE

RAZÓN SOCIAL:	RUC:
NOMBRES Y APELLIDOS: <u>Velasco Bernardy José</u>	C.I. <u>1303372542</u>
DIRECCIÓN PRINCIPAL <u>Mira Flores.</u>	TEL. CONVENCIONAL: <u>2920218</u>
	TEL. CELULAR
	E-MAIL:

CLAVE CATASTRAL N° 3020725000

Petición: Predios Altos.  
Insp 5 febrero 08:45.

Indicar con "x" quien solicita: Contribuyente  Responsable  Tercero

Nombre: Velasco Bernardy José Firma del solicitante [Firma]

C.I. 1303372542

Para uso exclusivo de la dirección de Avalúo, Registro y Catastro

Informe del Inspector:

Nombre \_\_\_\_\_ Firma del inspector \_\_\_\_\_

Informe Técnico:

Nombre \_\_\_\_\_ Firma del Técnico \_\_\_\_\_

Departamento de rentas: sírvase realizar la reliquidación de la clave mencionada de acuerdo a lo siguiente:

Aprobación:

\_\_\_\_\_

Director de Avalúos, Registro y Catastro

Para uso exclusivo del Departamento de Rentas

Observación:

Archivar 02-04-13  
SE  
MREO