

5991 2119.485-14

FICHA CATASTRAL PARA INMUEBLES QUE NO ESTAN BAJO EL REGIMEN DE PROPIEDAD HORIZONTAL



### IDENTIFICACION Y DATOS DE LOCALIZACION

ESTADO:  SI  NO  SI

CLAVE CATASTRAL: 35552111

DIRECCION: Lot 12, El Pajonillo

COLO: T-8-A

MANZ: 1-N Lote # 18

REFERENCIA AL SISTEMA CARTOGRAFICO: HOJA N° \_\_\_\_\_

COORDENADAS: \_\_\_\_\_

COORDENADAS: \_\_\_\_\_

### DATOS DEL LOTE

NUMERO DE CALLES A LAS CUALES EL LOTE TIENE FRENTE: 1

LOTES INTERIORES:  1  2  3  4  5  6  7

ACCESO AL LOTE:  1  2  3  4  5  6  7

MARGEN SOLO EL DE MAYOR JERARQUIA:  1  2  3  4  5  6  7

SERVICIOS DEL LOTE:  1  2  3  4  5  6  7

ASIA POTABLE:  1 NO EXISTE  2 SI EXISTE

DESAGÜES:  1 NO EXISTE  2 SI EXISTE

ELECTRICIDAD:  1 NO EXISTE  2 SI EXISTE

CARACTERISTICAS FORMALES DEL LOTE:  1  2  3  4  5  6  7

ANILLO:  1  2  3  4  5  6  7

PERIMETRO:  1  2  3  4  5  6  7

LONGITUD DEL FRENTE:  1  2  3  4  5  6  7

NUMERO DE ESCUINAS:  1  2  3  4  5  6  7

AVALUO DEL LOTE (EN CENTAVOS): \_\_\_\_\_

TIERRA:  1  2  3  4  5

MAJUNA DE LA CALZADA:  1  2  3  4  5

ACERA:  1  2  3

REDES PUBLICAS EN LA VIA:  1  2  3  4  5  6  7

AGUA POTABLE:  1  2  3  4  5  6  7

ALCANTARILLADO:  1  2  3  4  5  6  7

ENERGIA ELECTRICA:  1  2  3  4  5  6  7

ALUMBRADO PUBLICO:  1  2  3  4  5  6  7

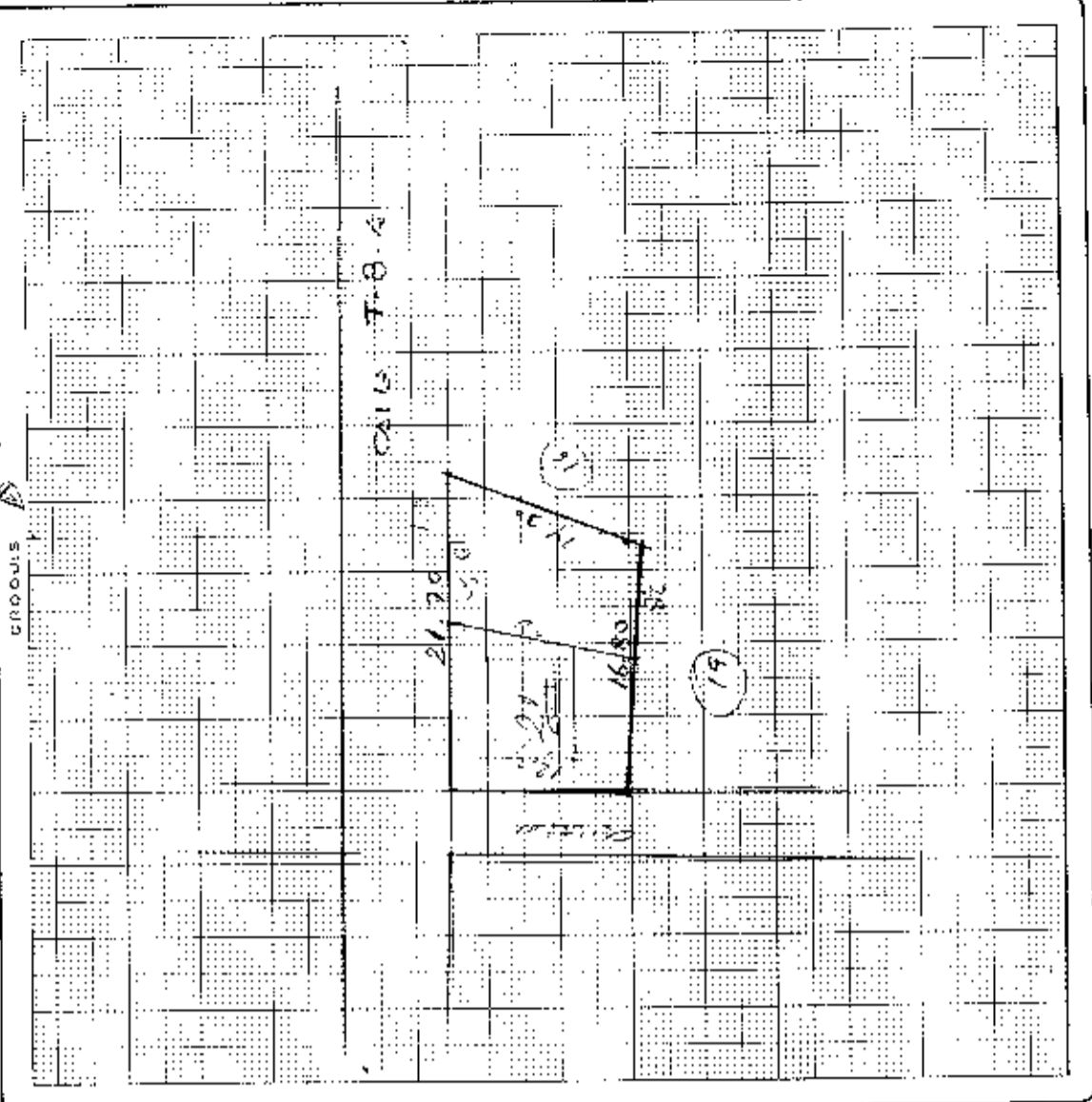

### FORMA DE OCUPACION DEL LOTE

FORMA DE OCUPACION:  1  2

USO DEL AREA SIN EDIFICACION:  1  2  3

OTRO USO:  1  2  3

OTRO USO:  1  2  3

NUMERO DE BLOQUES EN CONSTRUCCION:  1  2  3  4  5  6  7  8  9  10

TOTAL DE BLOQUES:  1  2  3  4  5  6  7  8  9  10

Observaciones: Plano 6/10/2000  
Plus de 15/10/98/2000  
Señalada 08-1-2001 Gen-VI  
Director y Asesor



FICHA CATASTRAL PARA INMUEBLES QUE NO ESTAN BAJO EL REGIMEN DE PROPIEDAD HORIZONTAL

IDENTIFICACION Y DATOS DE LOCALIZACION

ESTA BAJO REGIMEN DE PROPIEDAD HORIZONTAL  NO  SI

D. AVE. CATASTRAL:

DIRECCION: Barrio 24

ZONA SEGUN CALIDAD DEL SUELO:  ZONA HOMOGENEA  ZONA SEGUN VALOR

REFERENCIA AL SISTEMA CARTOGRAFICO:

MONEDA:

DIRECCION: Barrio 24

COEFICAR LA DIRECCION ( PRIMERO LA CALLE LUEGO EL NUMERO )

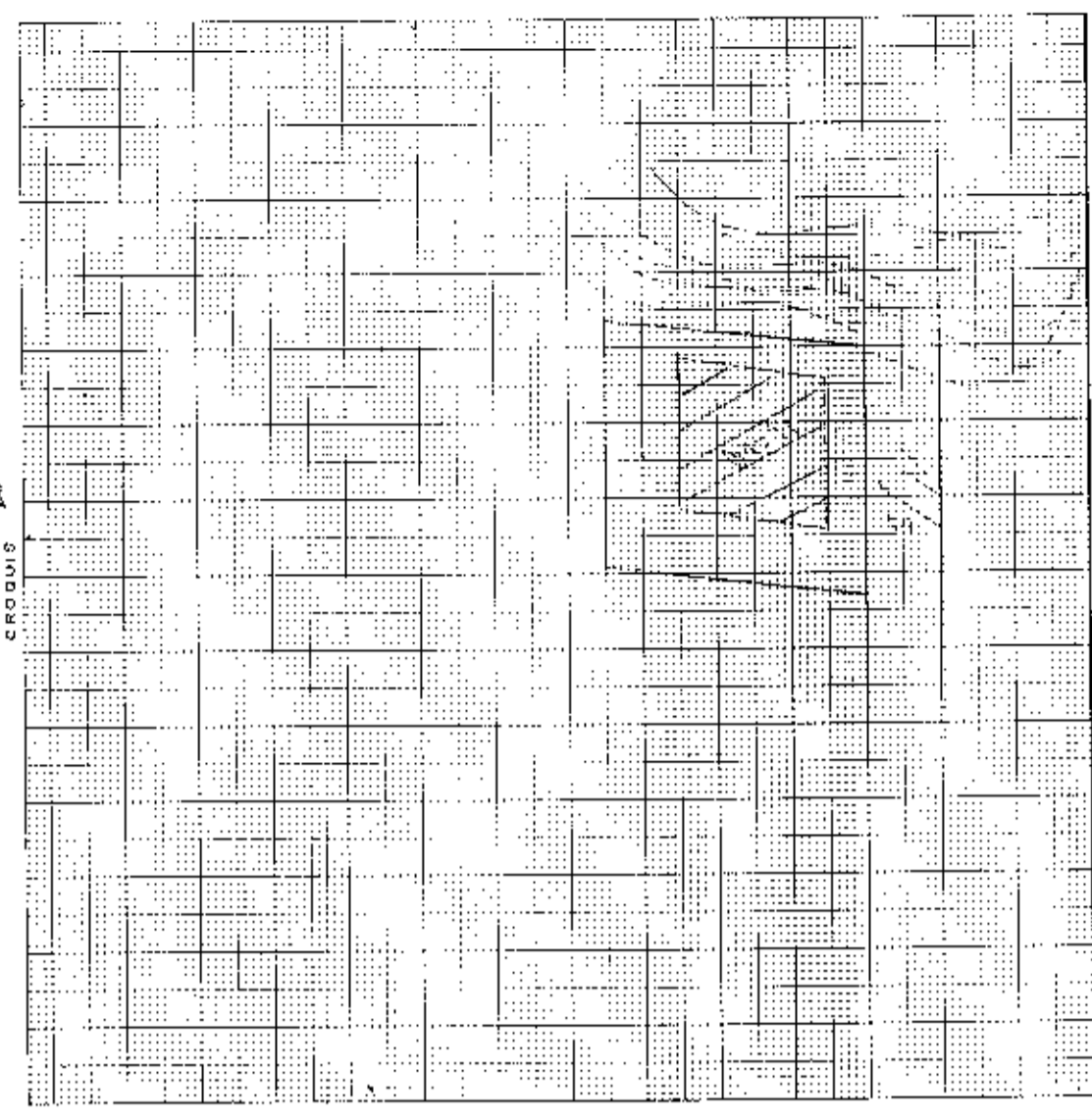

DATOS DEL LOTE

NUMERO DEL CALLE A LAS CUALES EL LOTE TIENE FRENTE:

NUMERO DE CALLES A LAS CUALES EL LOTE TIENE FRENTE:

LOTIFERIDAD:  INTERIOR  POR PASAJE PEATONAL  POR PASAJE VEHICULAR  POR CALLE  POR AVENIDA  POR EL MALECON  POR LA PLAYA

ACCESO AL LOTE:  SOBRE LA RASANTE  BAJO LA RASANTE

DESNIVEL CON RELACION A LA RASANTE DE LA VIA DE ACCESO:

SERVICIOS DEL LOTE:

- AGUA POTABLE: 1  NO EXISTE 2  SI EXISTE
- DESAGÜES: 1  NO EXISTE 2  SI EXISTE
- ELECTRICIDAD: 1  NO EXISTE 2  SI EXISTE

TIENHA: 1  TIENHA 2  LASTRA 3  PIEDRA DE RIO 4  ADQUIN 5  ASFALTO O CEMENTO

ACEFRA: 1  NO TIENE ENCAMBIAO O PIEDRA DE RIO DE ADQUINO BALDOSA 2  SI EXISTE 3

REDES PUBLICAS EN LA VIA:

- AGUA POTABLE: 1  NO EXISTE 2  SI EXISTE
- ALCANTARILLADO: 1  NO EXISTE 2  SI EXISTE
- ENERGIA ELECTRICA: 1  NO EXISTE 2  SI EXISTE RED AEREA 3  SI EXISTE RED SUBTERRANEA
- ALUMBRADO PUBLICO: 1  NO EXISTE INCANDESCENTE 2  DE SODIO O MERCURIO 3

FORMA DE OCUPACION DEL LOTE

SIN EDIFICACION: 1  2

NUMERO DE BLOQUES TERMINADOS:

USO DEL AREA SIN EDIFICACION:

- SIN USO: 1  2  3
- NUMERO DE BLOQUES EN CONSTRUCCION:
- TOTAL DE BLOQUES:

OTRO USO:

NUMERO:  CODIGO:

OBSERVACIONES

*Handwritten notes in Spanish, including 'Barrio 24' and other illegible text.*

MODO DE PROPIEDAD

UN SOLO PROPIETARIO  
 HERENCIA INDIVISA  
 VARIOS PROPIETARIOS

TENENCIA DE LA PROPIEDAD

OCUPA SOLO EL PROPIETARIO  
 EN ARRENDAMIENTO PARCIAL  
 EN ARRENDAMIENTO TOTAL  
 OTRO (ESPECIFICAR)

DATOS DEL PROPIETARIO

PERSONERA  APELLIDOS Molina Jimena  
 NOMBRE Jimena  
 CODIGO 2

CDULA DE IDENTIDAD O RUC 70226329  
 TITULO DE PROPIEDAD Arrendamiento

DATOS DE LA CONSTRUCCION (SOLO BLOQUES TERMINADOS)

MATERIALES (MARQUE UNA SOLA RESPUESTA PARA CADA RUBRO DE OBRAS)

N° DEL BLOQUE	N° DEL PISO	AREA DEL PISO	ESTRUCTURA				PAREDES				ENTRADA INTERIOR O CONTRAPISO		PISO				ENTRADA SUPERIOR TECHO O CUBIERTA				TUBOS BAJOS		INDICADORES GENERALES				ESTADO																												
			caña	madera	ladrillo o piedra	hormigon-bata	no tiene caña	caña	madera o lata	enguinchado (boquerón)	ladrillo comun	ladrillo industrial a bloques	ladrillo modular (ladrillo, madera)	tierra	madera	ladrillo	piedra	hormigon	tierra	madera o laminada	vinilo o granito fundido	baldaea	parquet o mayolica	alfombra	marmol marmesino	caña	cañe (caña)	madera	zinc	rubalcid	gabella cemento	hormigon	leño	no tiene	si tiene	no tiene	caña	ladrillo o lata	madera y vidrio	bloques ornamentales	madera tipo chotas o hierro	aluminio	madera fina	aluminio de color	no tiene	sobrepuesta	empotrada	no tiene	sobrepuesta	empotrada	no tiene	tiene de 25'	tiene de 15'	buena	regular
1	1	1	<input checked="" type="checkbox"/>	<input type="checkbox"/>	<input type="checkbox"/>	<input type="checkbox"/>	<input type="checkbox"/>	<input type="checkbox"/>	<input type="checkbox"/>	<input type="checkbox"/>	<input checked="" type="checkbox"/>	<input type="checkbox"/>	<input type="checkbox"/>	<input type="checkbox"/>	<input type="checkbox"/>	<input type="checkbox"/>	<input type="checkbox"/>	<input type="checkbox"/>	<input checked="" type="checkbox"/>	<input type="checkbox"/>	<input type="checkbox"/>	<input type="checkbox"/>	<input type="checkbox"/>	<input type="checkbox"/>	<input checked="" type="checkbox"/>	<input type="checkbox"/>	<input type="checkbox"/>	<input type="checkbox"/>	<input type="checkbox"/>	<input type="checkbox"/>	<input type="checkbox"/>	<input type="checkbox"/>	<input type="checkbox"/>	<input type="checkbox"/>	<input type="checkbox"/>	<input type="checkbox"/>	<input type="checkbox"/>	<input type="checkbox"/>	<input type="checkbox"/>	<input checked="" type="checkbox"/>	<input type="checkbox"/>	<input type="checkbox"/>	<input type="checkbox"/>	<input type="checkbox"/>	<input type="checkbox"/>	<input type="checkbox"/>	<input type="checkbox"/>	<input type="checkbox"/>	<input type="checkbox"/>	<input type="checkbox"/>	<input type="checkbox"/>	1985			
2	1	1	<input type="checkbox"/>	<input checked="" type="checkbox"/>	<input type="checkbox"/>	<input type="checkbox"/>	<input type="checkbox"/>	<input type="checkbox"/>	<input type="checkbox"/>	<input type="checkbox"/>	<input type="checkbox"/>	<input type="checkbox"/>	<input type="checkbox"/>	<input type="checkbox"/>	<input type="checkbox"/>	<input type="checkbox"/>	<input type="checkbox"/>	<input type="checkbox"/>	<input type="checkbox"/>	<input checked="" type="checkbox"/>	<input type="checkbox"/>	<input type="checkbox"/>	<input type="checkbox"/>	<input type="checkbox"/>	<input type="checkbox"/>	<input type="checkbox"/>	<input type="checkbox"/>	<input type="checkbox"/>	<input type="checkbox"/>	<input type="checkbox"/>	<input type="checkbox"/>	<input type="checkbox"/>	<input type="checkbox"/>	<input type="checkbox"/>	<input type="checkbox"/>	<input type="checkbox"/>	<input type="checkbox"/>	<input type="checkbox"/>	<input type="checkbox"/>	<input checked="" type="checkbox"/>	<input type="checkbox"/>	<input type="checkbox"/>	<input type="checkbox"/>	<input type="checkbox"/>	<input type="checkbox"/>	<input type="checkbox"/>	<input type="checkbox"/>	<input type="checkbox"/>	<input type="checkbox"/>	<input type="checkbox"/>	<input type="checkbox"/>	<input type="checkbox"/>	1985		
3	1	1	<input type="checkbox"/>	<input type="checkbox"/>	<input checked="" type="checkbox"/>	<input type="checkbox"/>	<input type="checkbox"/>	<input type="checkbox"/>	<input type="checkbox"/>	<input type="checkbox"/>	<input type="checkbox"/>	<input type="checkbox"/>	<input type="checkbox"/>	<input type="checkbox"/>	<input type="checkbox"/>	<input type="checkbox"/>	<input type="checkbox"/>	<input type="checkbox"/>	<input type="checkbox"/>	<input checked="" type="checkbox"/>	<input type="checkbox"/>	<input type="checkbox"/>	<input type="checkbox"/>	<input type="checkbox"/>	<input type="checkbox"/>	<input type="checkbox"/>	<input type="checkbox"/>	<input type="checkbox"/>	<input type="checkbox"/>	<input type="checkbox"/>	<input type="checkbox"/>	<input type="checkbox"/>	<input type="checkbox"/>	<input type="checkbox"/>	<input type="checkbox"/>	<input type="checkbox"/>	<input type="checkbox"/>	<input type="checkbox"/>	<input checked="" type="checkbox"/>	<input type="checkbox"/>	<input type="checkbox"/>	<input type="checkbox"/>	<input type="checkbox"/>	<input type="checkbox"/>	<input type="checkbox"/>	<input type="checkbox"/>	<input type="checkbox"/>	<input type="checkbox"/>	<input type="checkbox"/>	<input type="checkbox"/>	<input type="checkbox"/>	<input type="checkbox"/>	<input type="checkbox"/>	<input type="checkbox"/>	1985
4	1	1	<input type="checkbox"/>	<input type="checkbox"/>	<input type="checkbox"/>	<input checked="" type="checkbox"/>	<input type="checkbox"/>	<input type="checkbox"/>	<input type="checkbox"/>	<input type="checkbox"/>	<input type="checkbox"/>	<input type="checkbox"/>	<input type="checkbox"/>	<input type="checkbox"/>	<input type="checkbox"/>	<input type="checkbox"/>	<input type="checkbox"/>	<input type="checkbox"/>	<input type="checkbox"/>	<input checked="" type="checkbox"/>	<input type="checkbox"/>	<input type="checkbox"/>	<input type="checkbox"/>	<input type="checkbox"/>	<input type="checkbox"/>	<input type="checkbox"/>	<input type="checkbox"/>	<input type="checkbox"/>	<input type="checkbox"/>	<input type="checkbox"/>	<input type="checkbox"/>	<input type="checkbox"/>	<input type="checkbox"/>	<input type="checkbox"/>	<input type="checkbox"/>	<input type="checkbox"/>	<input type="checkbox"/>	<input type="checkbox"/>	<input checked="" type="checkbox"/>	<input type="checkbox"/>	<input type="checkbox"/>	<input type="checkbox"/>	<input type="checkbox"/>	<input type="checkbox"/>	<input type="checkbox"/>	<input type="checkbox"/>	<input type="checkbox"/>	<input type="checkbox"/>	<input type="checkbox"/>	<input type="checkbox"/>	<input type="checkbox"/>	<input type="checkbox"/>	<input type="checkbox"/>	<input type="checkbox"/>	1985

AVANCE TOTAL DE LA CONSTRUCCION (EN CENTAVOS):

INVENTARIANTE: Humberto Ruiz I. FECHA: 05-09-85

REVISOR: Vilma Paredes FECHA: 13-11-85

REVISOR DE CAMBIO: Winniford D FECHA: 13-11-85

REVISOR DE OFICINA: Vilma Paredes FECHA: 13-11-85

Observaciones: Entrega de Electricidad CA

DIRECCION DE  
AVALUOS, CATASTRO  
Y REGISTROS G.A.D.



GOBIERNO  
AUTONOMO  
DEL CENTRO ALIADO  
DE MANIZALES

FECHA DE INGRESO: 04 Feb 14      FECHA DE ENTREGA: 15/02/14  
CLAVE CATASTRAL: 3-08-52-11  
NOMBRES y/o RAZON: ORTEGA TORO, Alexi  
CÉDULA DE I. y/o RUC:  
CELULAR - TFNO: 099-387-2344

RUBROS  
IMPUESTO PRINCIPAL:  
SOLAR NO EDIFICADO  
CONTRIBUCIÓN MEJORAS  
TASA DE SEGURIDAD

TIPO DE TRAMITE: Cort Adueno (prestamo)  
Subir Adueno.

*Fernando Ortega*  
FIRMA DEL USUARIO

INFORME DEL INSPECTOR:  
*[Handwritten signature]*  
FIRMA DEL INSPECTOR      FECHA:

INFORME TÉCNICO:  
*Contratar datos de Adueno C.A.*  
*[Handwritten signature]*  
FIRMA DEL TÉCNICO      FECHA: 05/02/2014

INFORME DE APROBACIÓN:  
  
FIRMA DEL DIRECTOR



Empresa Pública Municipal  
Registro de la Propiedad de  
Manta-EP

Avenida 4 y Calle 11

**39349**



Conforme a la solicitud Número: 95956, certifico hasta el día de hoy la Ficha Registral Número 39349.

**INFORMACIÓN REGISTRAL**

Fecha de Apertura: *miércoles, 06 de marzo de 2013*  
 Parroquia: Tarquí  
 Tipo de Predio: Urbano  
 Cód. Catastral/Rol/Ident. Predial: XXXXXXXXXXXXXXXXXXXXXXXXXX



**LINDEROS REGISTRALES:**

Compraventa relacionada con los DERECHOS Y ACCIONES, del área sobrante del lote de terreno signado como parte del lote numero DIECIOCHO de la manzana UNO N, ubicado en la Lotización El Porvenir de la actual parroquia Tarquí del cantón Manta, comprendido dentro de las siguientes medidas y linderos. POR EL FRENTE: Con diez metros veinte centímetros y lindera con calle T - Ocho A. POR ATRAS: Con siete metros treinta centímetros y lindera con lote numero diecinueve de la manzana Uno N. POR EL COSTADO DERECHO: con catorce metros treinta centímetros y lindera con lote numero dieciséis de la manzana Uno N y POR EL COSTADO IZQUIERDO: Con doce metros veinte centímetros y lindera con propiedad del Sr. Cesar Ruperto Molina Álava. SUPERFICIE TOTAL: Ciento Veintiséis Metros Cuadrados Con Cincuenta Centímetros Cuadrados. SOLVENCIA; EL PREDIO DESCRITO SE ENCUENTRA LIBRE DE GRAVAMEN.

**RESUMEN DE MOVIMIENTOS REGISTRALES:**

Libro	Acto	Número y fecha de inscripción	Folio Inicial
Compra Venta	Compraventa	322 31/01/2001	2.678
Compra Venta	Compraventa de Derechos y Accion	779 06/03/2013	15.653

**MOVIMIENTOS REGISTRALES:**

**REGISTRO DE COMPRA VENTA**

**1 / 2 Compraventa**

Inscrito el: *miércoles, 31 de enero de 2001*  
 Tomo: 1 Folio Inicial: 2.678 - Folio Final: 2.687  
 Número de Inscripción: 322 Número de Repertorio: 573  
 Oficina donde se guarda el original: Notaría Primera  
 Nombre del Cantón: Montecristí  
 Fecha de Otorgamiento/Providencia: *miércoles, 27 de diciembre de 2000*  
 Escritura/Juicio/Resolución:  
 Fecha de Resolución:



**a.- Observaciones:**

Compraventa de Derechos y Acciones, de un lote de terreno en la Lotización el Porvenir, signado con el numero Dieciocho de la Manzana 1-N que tiene una area total de Doscientos cincuenta y cinco metros cuadrados.

**b.- Apellidos, Nombres y Domicilio de las Partes:**

Calidad	Cédula n R.U.C.	Nombre y/o Razón Social	Estado Civil	Domicilio
Causante	80-000000058572	Cevallos Holguín Jose Luis	(Ninguno)	Manta
Comprador	80-000000059458	Toro Delgado Amada Dalinda	Casado(*)	Manta
Vendedor	13-00382734	Cevallos Mendoza Irene	(Ninguno)	Manta

Vendedor	13-03848129	Cevallos Mendoza Leticia	(Ninguno)	Manta
Vendedor	13-00662424	Cevallos Mendoza Luis Adolfo	Casado(*)	Manta
Vendedor	17-01981043	Cevallos Mendoza Matilde	(Ninguno)	Manta
Vendedor	13-01423156	Cevallos Mendoza Victor Emilio	Viudo	Manta
Vendedor	80-0000000058885	Mendoza Segunda Perfecta	Viudo	Manta

2 / 2 **Compraventa de Derechos y Acciones**

Inscrito el: miércoles, 06 de marzo de 2013  
 Tomo: 38 Folio Inicial: 15.653 - Folio Final: 15.675  
 Número de Inscripción: 779 Número de Repertorio: 1.959  
 Oficina donde se guarda el original: Notaría Cuarta  
 Nombre del Cantón: Manta



Fecha de Otorgamiento/Providencia: viernes, 23 de noviembre de 2012

Escritura/Juicio/Resolución:

Fecha de Resolución:

a.- Observaciones:

**RECTIFICACION DE ESTADO CIVIL Y COMPRAVENTA DE DERECHOS Y ACCIONES**

La Sra. Amada Dalinda Toro Delgado expresa que en la escritura de compraventa de derechos y Acciones erroneamente le hicieron constar que el estado civil era casada cuando en realidad es de soltera.

Derechos y Acciones del area sobrante del lote de terreno signado como parte del lote numero dieciocho de la manzana Uno N ubicado en la Lotizacion El porvenir de la actual parroquia Tarqui del canton Manta con una superficie total de ciento veintiseis metros cuadrados con cincuenta centímetros cuadrados.

b.- Apellidos, Nombres y Domicilio de las Partes:

Calidad	Cédula o R.U.C.	Nombre y/o Razón Social	Estado Civil	Domicilio
Comprador	13-08542305	Intriago Valdiviezo Vilma Emerita	Soltero	Manta
Comprador	13-09990818	Ortega Toro Alexy Fernando	Soltero	Manta
Vendedor	80-0000000059458	Toro Delgado Amada Dalinda	Soltero	Manta

c.- Esta inscripción se refiere a la(s) que consta(n) en:

Libro:	No. Inscripción:	Fec. Inscripción:	Folio Inicial:	Folio final:
Compra Venta	322	31-ene-2001	2678	2687

**TOTAL DE MOVIMIENTOS CERTIFICADOS:**

Libro	Número de Inscripciones	Libro	Número de Inscripciones
Compra Venta	2		

**Los movimientos Registrales que constan en esta Ficha son los únicos que se refieren al predio que se certifica.**

Cualquier enmendadura, alteración o modificación al texto de este certificado lo invalida.

Emitido a las: 16:18:19 del jueves, 30 de enero de 2014

A petición de: *Amada Dalinda Toro Delgado*

Elaborado por: María Asunción Cedeño Chávez  
130699882-2



Validez del Certificado 30 días, Excepto que se diera un traspaso de dominio o se emitiera un gravamen.



Jaime E. Delgado Intriago  
Firma del Registrador

**El interesado debe comunicar cualquier error en este Documento al Registrador de la Propiedad.**

CIUDADANIA 130854230-5  
INTRIAGO VALDIVIEZO VILMA EMERITA  
GUAYAS/EL EMPALME/VELASCO IBARRA  
03 OCTUBRE 1972  
007- 0215 02208 F  
GUAYAS/ EL EMPALME  
VELASCO IBARRA 1972



*[Handwritten signature]*

ECUATORIANA\*\*\*\*\* E3333V1222  
SOLTERO  
SECUNDARIA ESTUDIANTE  
MARGIL RODRIGO INTRIAGO Y  
ELVIA I VALDIVIEZO  
MANTA 72.05  
15/08/2017

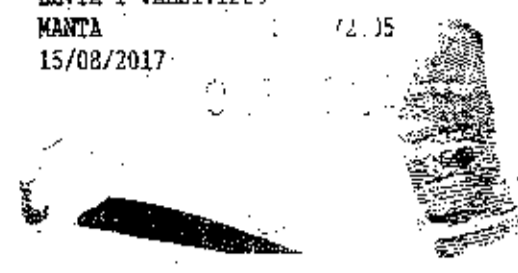

**048**  
048 - 0017 1308542305  
NUMERO DE CERTIFICADO CEDULA  
INTRIAGO VALDIVIEZO VILMA EMERITA

MANABI CIRCUNSCRIPCION 1  
PROVINCIA MANTA MANTA - PE  
CANTON MANTA ZONA  
PRESIDENTE DE LA JUNTA



REPÚBLICA DEL ECUADOR  
DIRECCIÓN GENERAL DE REGISTRO CIVIL  
IDENTIFICACION Y CENSALIZACION



130999081-8  
CIUDADANIA  
EQUATORIANA  
NOMBRES  
ORTEGA TORO  
ALEXY FERNANDO  
LUGAR DE NACIMIENTO  
MANABI  
PORTOVIEJO  
FECHA DE NACIMIENTO 1980-03-18  
NACIONALIDAD ECUATORIANA  
ESTADO CIVIL  
Soltero

BACHILLERATO ESTUDIANTE

V2344V2232

ORTEGA S. FELIPE SANTIAGO  
ORTEGA TORO AMAGA DALINDA  
MANTA  
2011-11-10  
2021-11-10



*Fernando Ortega T.*



074  
074-0061 1309990818  
NUMERO DE CERTIFICADO CEDULA  
ORTEGA TORO ALEXY FERNANDO

MANABI	CIRCUNSCRIPCION	2
PROVINCIA	MANABI	
MANABI	MANABI	MANABI - PE
CANTON	PARROQUIA	ZONA

(EL PRESIDENTE DE LA JUNTA)



CORPORACIÓN NACIONAL DE  
ELECTRICIDAD  
REGIONAL MANABI

Manta, 29 de Enero de 2014

CERTIFICACIÓN

A petición de la parte interesada, tengo a bien certificar que el señor **ORTEGA TORO ALEXY FERNANDO** con CI 1309990818 **NO** se encuentra registrado como usuario en nuestro sistema comercial SICO, por lo tanto no mantiene deuda con la empresa

La Parte interesada puede hacer uso de la presente **CERTIFICACIÓN** como mejor convenga a sus intereses.

Atentamente,

ING JORGE VEÑA MERÓ  
ATENCIÓN AL CLIENTE

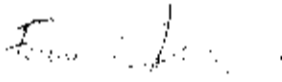
  
SÓLICITANTE  
ORTEGA TORO ALEXY FERNANDO  
CI 1309990818

1/23/2014 9:37

CODIGO CATASTRAL	Area	AVALUO COMERCIAL	DIRECCIÓN	AÑO	CONTROL	TÍTULO N°
3-09-02-11-000	25,00	\$ 3.780,00	LOT. EL PORVENIR MZ IN L# 18	2014	29237	247116
<b>IMPUESTOS, TASAS Y CONTRIBUCIONES ESP. DE MEJORAS</b>						
NOMBRE O RAZÓN SOCIAL		C.C. / R.U.C.	CONCEPTO	VALOR PARCIAL	REBAJAS/ RECARGOS(-)	VALOR A PAGAR
MIR AGO VALDIVIEZO Y LMA EMERITA		1208542305	Costa Judicial			
ORTEGA TORO ALEXY FERNANDO		1309910016	Interes por Moros			
1/29/2014 12:00 CABRERA NARCISA						
SALDO SUJETO A VARIACION POR REGULACIONES DE LEY						
				MEJORAS 2011	\$ 0,57	\$ 0,57
				MEJORAS 2012	\$ 0,96	\$ 0,96
				MEJORAS HASTA 2010	\$ 15,24	\$ 15,24
				SOLAR NO EDIFICADO	\$ 1,58	\$ 1,58
				<b>TOTAL A PAGAR</b>		<b>\$ 20,35</b>
				<b>VALOR PAGADO</b>		<b>\$ 20,35</b>
				<b>SALDO</b>		<b>\$ 0,00</b>

Gobierno Autónomo Descentralizado  
 Municipal del Cantón Manta  
**CANCELADO**  
 Fecha: 1/29/2014  
 Sra. Narcisca Cabrera