

Nº 0183705

NO SE INSCRIBIÓ AL SUELO

NO PROCEDE

NO SE INSCRIBIÓ AL SUELO

REFERENCIA: **SON PEDRO**

CALLE: **C. 309 AV-205 Y 210**

PROB. Nº

INDICAR LA DIRECCIÓN PRIMERO LA CALLE (YO EL NÚMERO)

**LOTE**

INDICAR LAS CALLES A LAS CUALES EL LOTE TIENE FRENTE

DIRECCIÓN INTERIOR

DIRECCIÓN PEATONAL

DIRECCIÓN VEHICULAR

DE LA CALLE

DE LA AVENIDA

DE LA CALLE

DE LA AVENIDA

DE LA CALLE

DE LA AVENIDA

DE LA CALLE

DE LA AVENIDA

DE LA VÍA PÚBLICA

DE LA VÍA PÚBLICA

DE LA VÍA PÚBLICA

DE LA VÍA PÚBLICA

DE LA VÍA PÚBLICA

DE LA VÍA PÚBLICA

DE LA VÍA PÚBLICA

DE LA VÍA PÚBLICA

DE LA VÍA PÚBLICA

DE LA VÍA PÚBLICA

DE LA VÍA PÚBLICA

DE LA VÍA PÚBLICA

DE LA VÍA PÚBLICA

DE LA VÍA PÚBLICA

DE LA VÍA PÚBLICA

DE LA VÍA PÚBLICA

DE LA VÍA PÚBLICA

DE LA VÍA PÚBLICA

DE LA VÍA PÚBLICA

DE LA VÍA PÚBLICA

DE LA VÍA PÚBLICA

DE LA VÍA PÚBLICA

DE LA VÍA PÚBLICA

DE LA VÍA PÚBLICA

DE LA VÍA PÚBLICA

DE LA VÍA PÚBLICA

DE LA VÍA PÚBLICA

DE LA VÍA PÚBLICA

DE LA VÍA PÚBLICA

DE LA VÍA PÚBLICA

DE LA VÍA PÚBLICA

DE LA VÍA PÚBLICA

DE LA VÍA PÚBLICA

DE LA VÍA PÚBLICA

DE LA VÍA PÚBLICA

DE LA VÍA PÚBLICA

DE LA VÍA PÚBLICA

DE LA VÍA PÚBLICA

DE LA VÍA PÚBLICA

DE LA VÍA PÚBLICA

DE LA VÍA PÚBLICA

DE LA VÍA PÚBLICA

DE LA VÍA PÚBLICA

DE LA VÍA PÚBLICA

DE LA VÍA PÚBLICA

DE LA VÍA PÚBLICA

DE LA VÍA PÚBLICA

DE LA VÍA PÚBLICA

DE LA VÍA PÚBLICA

DE LA VÍA PÚBLICA

DE LA VÍA PÚBLICA

DE LA VÍA PÚBLICA

DE LA VÍA PÚBLICA

DE LA VÍA PÚBLICA

DE LA VÍA PÚBLICA

DE LA VÍA PÚBLICA

DE LA VÍA PÚBLICA

DE LA VÍA PÚBLICA

DE LA VÍA PÚBLICA

DE LA VÍA PÚBLICA

DE LA VÍA PÚBLICA

DE LA VÍA PÚBLICA

DE LA VÍA PÚBLICA

DE LA VÍA PÚBLICA

DE LA VÍA PÚBLICA

DE LA VÍA PÚBLICA

DE LA VÍA PÚBLICA

DE LA VÍA PÚBLICA

DE LA VÍA PÚBLICA

DE LA VÍA PÚBLICA

DE LA VÍA PÚBLICA

DE LA VÍA PÚBLICA

DE LA VÍA PÚBLICA

DE LA VÍA PÚBLICA

DE LA VÍA PÚBLICA

DE LA VÍA PÚBLICA

DE LA VÍA PÚBLICA

DE LA VÍA PÚBLICA

DE LA VÍA PÚBLICA

DE LA VÍA PÚBLICA

DE LA VÍA PÚBLICA

DE LA VÍA PÚBLICA

DE LA VÍA PÚBLICA

DE LA VÍA PÚBLICA

DE LA VÍA PÚBLICA

DE LA VÍA PÚBLICA

DE LA VÍA PÚBLICA

DE LA VÍA PÚBLICA

DE LA VÍA PÚBLICA

DE LA VÍA PÚBLICA

DE LA VÍA PÚBLICA

DE LA VÍA PÚBLICA

DE LA VÍA PÚBLICA

DE LA VÍA PÚBLICA

DE LA VÍA PÚBLICA

DE LA VÍA PÚBLICA

DE LA VÍA PÚBLICA

DE LA VÍA PÚBLICA

DE LA VÍA PÚBLICA

DE LA VÍA PÚBLICA

DE LA VÍA PÚBLICA

DE LA VÍA PÚBLICA

DE LA VÍA PÚBLICA

DE LA VÍA PÚBLICA

DE LA VÍA PÚBLICA

DE LA VÍA PÚBLICA

DE LA VÍA PÚBLICA

DE LA VÍA PÚBLICA

DE LA VÍA PÚBLICA

DE LA VÍA PÚBLICA

DE LA VÍA PÚBLICA

DE LA VÍA PÚBLICA

DE LA VÍA PÚBLICA

DE LA VÍA PÚBLICA

DE LA VÍA PÚBLICA

DE LA VÍA PÚBLICA

DE LA VÍA PÚBLICA

DE LA VÍA PÚBLICA

DE LA VÍA PÚBLICA

DE LA VÍA PÚBLICA

DE LA VÍA PÚBLICA

DE LA VÍA PÚBLICA

DE LA VÍA PÚBLICA

DE LA VÍA PÚBLICA

DE LA VÍA PÚBLICA

DE LA VÍA PÚBLICA

DE LA VÍA PÚBLICA

DE LA VÍA PÚBLICA

DE LA VÍA PÚBLICA

DE LA VÍA PÚBLICA

DE LA VÍA PÚBLICA

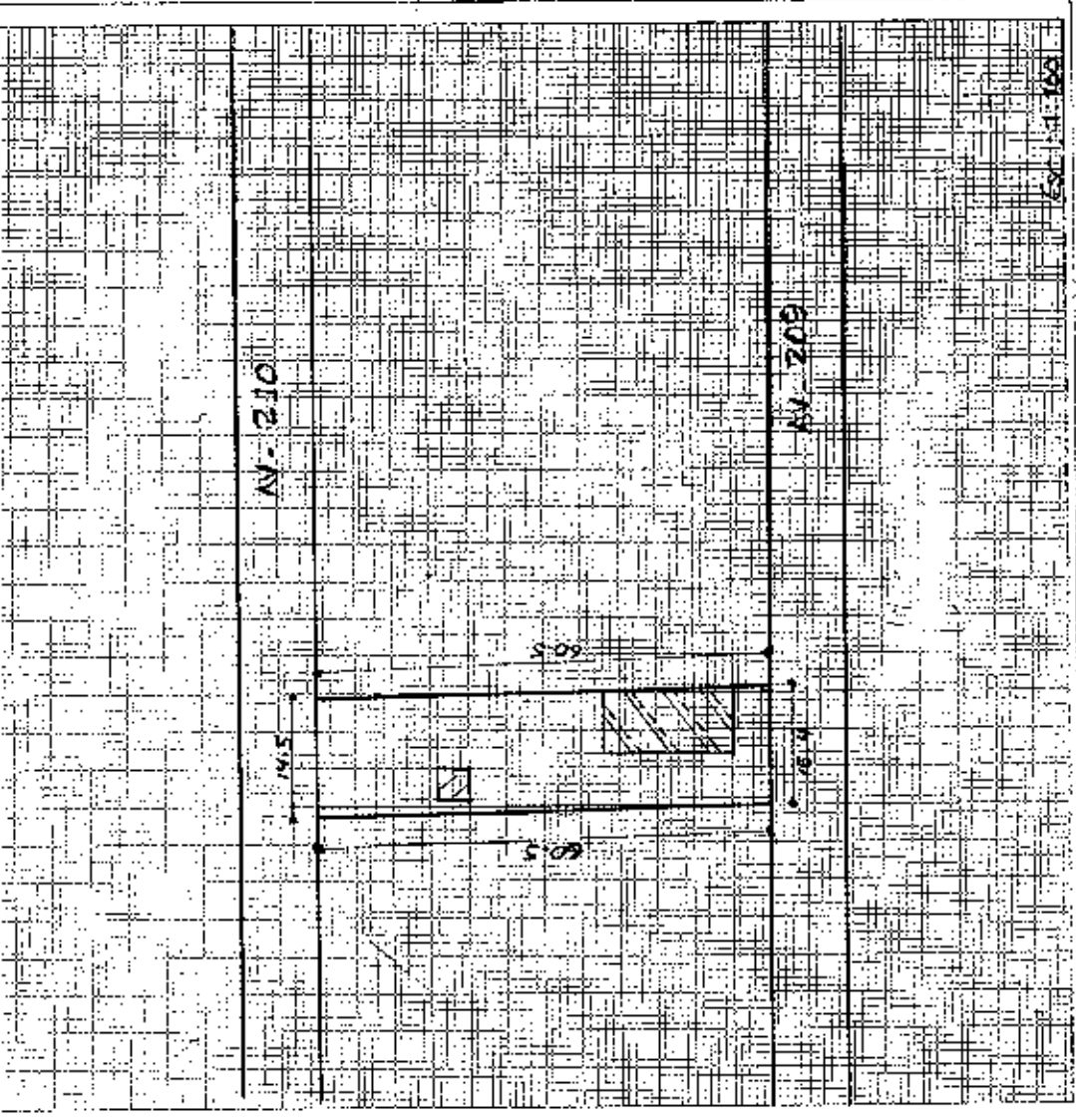

Observaciones:  
**AVENIDA 2083/8 por UNIFICACION 2083/05 Segundo piso en const.**

**FERNANDO AGUIAR C.**  
**14.01.2005**  
**Fernando M.A.**  
**08.00570/03**

**Sube Pte. Fracción, nombre y nº de lote 0183705**

1. <input checked="" type="checkbox"/> No tiene	2. <input type="checkbox"/> No tiene	3. <input type="checkbox"/> No tiene	4. <input type="checkbox"/> No tiene
5. <input type="checkbox"/> No tiene	6. <input type="checkbox"/> No tiene	7. <input type="checkbox"/> No tiene	8. <input type="checkbox"/> No tiene

FORMA DE CALIFICACION DEL LOTE

1.  No tiene

2.  No tiene

3.  No tiene

4.  No tiene

5.  No tiene

6.  No tiene

7.  No tiene

8.  No tiene

9.  No tiene

10.  No tiene

11.  No tiene

12.  No tiene

13.  No tiene

14.  No tiene

15.  No tiene

16.  No tiene

17.  No tiene

18.  No tiene

19.  No tiene

20.  No tiene

21.  No tiene

22.  No tiene

23.  No tiene

24.  No tiene

25.  No tiene

26.  No tiene

27.  No tiene

28.  No tiene

29.  No tiene

30.  No tiene

31.  No tiene

32.  No tiene

33.  No tiene

34.  No tiene

35.  No tiene

36.  No tiene

37.  No tiene

38.  No tiene

39.  No tiene

40.  No tiene

41.  No tiene

42.  No tiene

43.  No tiene

44.  No tiene

45.  No tiene

46.  No tiene

47.  No tiene

48.  No tiene

49.  No tiene

50.  No tiene

# DATOS DEL PROPIETARIO

PERSONERIA	NOMBRES	CÉDULA DE IDENTIDAD O R.U.C.	TÍTULO DE PROMERIDAD, fecha
	ARELLIDOS		CUARIA
	SABANDO CEDENO ZOLA TEREZA		24 de mayo 181
	LEPEZ SABANDO TOLIO TROPE Y OTUO.		18 de mayo 181
	Lopez Sabando Jesús Adelaida y Victor Eduardo Lopez	130 6075 92 H	I
CÓDIGO			

**TENENCIA DE LA PROPIEDAD**

1	CEL. SOLO DEL PROPIETARIO
2	EN APRENDIDO PARCIAL
3	EN APRENDIDO TOTAL
4	OTRO (ESPECIFICAR)

# DATOS DE LA CONSTRUCCIÓN (SOLO BLOQUES TERMINADOS)

LURA	MATERIALES (MARQUE UNA SOLA RESPUESTA POR CADA RUBRO DE OBRA)										INDICADORES GENERALES										ESTADO DE CONSERVACION GENERAL		AÑO DE CONSTRUCCION																																																																													
	PAREDES			ENTREPIESO INTERIOR CONTRAPISO			PISO				ENTREPIESO SUPERIOR TECHO O CUBIERTA			TUM-BADOS		VENTANAS						AGUA		ELECTRICIDAD		EQUIPO ESPECIAL		bueno	mal	ruina	AÑO DE CONSTRUCCION																																																																					
	no tiene	madera o fibra	enlucido	enlucido	enlucido	enlucido	enlucido	enlucido	enlucido	enlucido	enlucido	enlucido	enlucido	enlucido	enlucido	enlucido	enlucido	enlucido	enlucido	enlucido	enlucido	enlucido	enlucido	enlucido	enlucido	enlucido	enlucido					enlucido	enlucido																																																																			
4	1	2	3	4	5	6	7	8	9	10	11	12	13	14	15	16	17	18	19	20	21	22	23	24	25	26	27	28	29	30	31	32	33	34	35	36	37	38	39	40	41	42	43	44	45	46	47	48	49	50	51	52	53	54	55	56	57	58	59	60	61	62	63	64	65	66	67	68	69	70	71	72	73	74	75	76	77	78	79	80	81	82	83	84	85	86	87	88	89	90	91	92	93	94	95	96	97	98	99	100
4	1	2	3	4	5	6	7	8	9	10	11	12	13	14	15	16	17	18	19	20	21	22	23	24	25	26	27	28	29	30	31	32	33	34	35	36	37	38	39	40	41	42	43	44	45	46	47	48	49	50	51	52	53	54	55	56	57	58	59	60	61	62	63	64	65	66	67	68	69	70	71	72	73	74	75	76	77	78	79	80	81	82	83	84	85	86	87	88	89	90	91	92	93	94	95	96	97	98	99	100
4	1	2	3	4	5	6	7	8	9	10	11	12	13	14	15	16	17	18	19	20	21	22	23	24	25	26	27	28	29	30	31	32	33	34	35	36	37	38	39	40	41	42	43	44	45	46	47	48	49	50	51	52	53	54	55	56	57	58	59	60	61	62	63	64	65	66	67	68	69	70	71	72	73	74	75	76	77	78	79	80	81	82	83	84	85	86	87	88	89	90	91	92	93	94	95	96	97	98	99	100
4	1	2	3	4	5	6	7	8	9	10	11	12	13	14	15	16	17	18	19	20	21	22	23	24	25	26	27	28	29	30	31	32	33	34	35	36	37	38	39	40	41	42	43	44	45	46	47	48	49	50	51	52	53	54	55	56	57	58	59	60	61	62	63	64	65	66	67	68	69	70	71	72	73	74	75	76	77	78	79	80	81	82	83	84	85	86	87	88	89	90	91	92	93	94	95	96	97	98	99	100
4	1	2	3	4	5	6	7	8	9	10	11	12	13	14	15	16	17	18	19	20	21	22	23	24	25	26	27	28	29	30	31	32	33	34	35	36	37	38	39	40	41	42	43	44	45	46	47	48	49	50	51	52	53	54	55	56	57	58	59	60	61	62	63	64	65	66	67	68	69	70	71	72	73	74	75	76	77	78	79	80	81	82	83	84	85	86	87	88	89	90	91	92	93	94	95	96	97	98	99	100
4	1	2	3	4	5	6	7	8	9	10	11	12	13	14	15	16	17	18	19	20	21	22	23	24	25	26	27	28	29	30	31	32	33	34	35	36	37	38	39	40	41	42	43	44	45	46	47	48	49	50	51	52	53	54	55	56	57	58	59	60	61	62	63	64	65	66	67	68	69	70	71	72	73	74	75	76	77	78	79	80	81	82	83	84	85	86	87	88	89	90	91	92	93	94	95	96	97	98	99	100
4	1	2	3	4	5	6	7	8	9	10	11	12	13	14	15	16	17	18	19	20	21	22	23	24	25	26	27	28	29	30	31	32	33	34	35	36	37	38	39	40	41	42	43	44	45	46	47	48	49	50	51	52	53	54	55	56	57	58	59	60	61	62	63	64	65	66	67	68	69	70	71	72	73	74	75	76	77	78	79	80	81	82	83	84	85	86	87	88	89	90	91	92	93	94	95	96	97	98	99	100
4	1	2	3	4	5	6	7	8	9	10	11	12	13	14	15	16	17	18	19	20	21	22	23	24	25	26	27	28	29	30	31	32	33	34	35	36	37	38	39	40	41	42	43	44	45	46	47	48	49	50	51	52	53	54	55	56	57	58	59	60	61	62	63	64	65	66	67	68	69	70	71	72	73	74	75	76	77	78	79	80	81	82	83	84	85	86	87	88	89	90	91	92	93	94	95	96	97	98	99	100
4	1	2	3	4	5	6	7	8	9	10	11	12	13	14	15	16	17	18	19	20	21	22	23	24	25	26	27	28	29	30	31	32	33	34	35	36	37	38	39	40	41	42	43	44	45	46	47	48	49	50	51	52	53	54	55	56	57	58	59	60	61	62	63	64	65	66	67	68	69	70	71	72	73	74	75	76	77	78	79	80	81	82	83	84	85	86	87	88	89	90	91	92	93	94	95	96	97	98	99	100
4	1	2	3	4	5	6	7	8	9	10	11	12	13	14	15	16	17	18	19	20	21	22	23	24	25	26	27	28	29	30	31	32	33	34	35	36	37	38	39	40	41	42	43	44	45	46	47	48	49	50	51	52	53	54	55	56	57	58	59	60	61	62	63	64	65	66	67	68	69	70	71	72	73	74	75	76	77	78	79	80	81	82	83	84	85	86	87	88	89	90	91	92	93	94	95	96	97	98	99	100

C.E. Lorena León

GUBIERNO AUTÓNOMO DESCENTRALIZADO MUNICIPAL  
DEL CANTÓN MANTA



DIRECCIÓN DE AVALUOS, CATASTRO  
Y REGISTROS

FECHA DE INGRESO:	10/09/15	10:22	QUIEN RECEPTA DCTOS.:	11/09/15	3:30
CLAVE CATASTRAL:	3083705				
NOMBRES y/o RAZON:	Lopez sabando talia				
CEDULA DE IDENT. y/o RUC:					
CELUAR - TLFNO.:					

RUBROS

IMPUESTO PRINCIPAL:	
SOLAR NO EDIFICADO:	
CONTRIBUCION MEJORAS:	
TASA DE SEGURIDAD:	

TIPO DE TRAMITE:

constitucion de propiedad  
Horizontal

FIRMA DEL USUARIO

INFORME DEL INSPECTOR:

FIRMA DEL INSPECTOR:

FECHA:

INFORME TÉCNICO:

FIRMA DEL TÉCNICO

FECHA:

INFORME DE APROBACIÓN:

FIRMA DEL DIRECTOR



Avenida 4 y Calle 11

Conforme a la solicitud Número: 95960, certifico hasta el día de hoy la Ficha Registral Número 531:

### INFORMACIÓN REGISTRAL

Fecha de Apertura: *viernes, 22 de febrero de 2008*  
Parroquia: Tarqui  
Tipo de Predio: Urbano  
Cód.Catastral/Rol/Ident.Predial: 3083705000

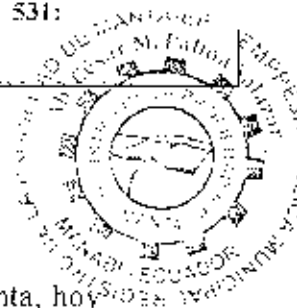

#### LINDEROS REGISTRALES:

Un lote de terreno ubicado en el sitio Mazato, parroquia Tarqui del cantón Manta, hoy Barrio San Pedro. Un lote de terreno cuyas medidas y linderos son las siguientes: POR EL FRENTE, quince metros, cuarenta y un centímetros y Avenida doscientos nueve; POR ATRAS, catorce metros cincuenta centímetros y la Avenida doscientos diez; POR EL COSTADO DERECHO, sesenta metros cincuenta centímetros y lindera con el St.Pedro María Flores. Y POR EL COSTADO IZQUIERDO; con sesenta metros cincuenta centímetros con terrenos de los vendedores. SOLVENCIA: El predio descrito a la presente fecha se encuentra libre de Gravamen.

#### RESUMEN DE MOVIMIENTOS REGISTRALES:

Libro	Acto	Número y fecha de inscripción	Folio inicial
Compra Venta	Compraventa	1.298 04/12/1981	2.027
Compra Venta	Compraventa	1.437 18/08/2003	4.893
Compra Venta	Rectificación	2.968 04/09/2015	61.785

#### MOVIMIENTOS REGISTRALES:

#### REGISTRO DE COMPRA VENTA

##### 1 / 3 Compraventa

Inscrito el: *viernes, 04 de diciembre de 1981*  
Tomo: 1 Folio Inicial: 2.027 - Folio Final: 2.029  
Número de Inscripción: 1.298 Número de Repertorio: 2.185  
Oficina donde se guarda el original: Notaría Cuarta  
Nombre del Cantón: Manta  
Fecha de Otorgamiento/Providencia: *viernes, 27 de marzo de 1981*  
Escritura/Juicio/Resolución:



#### Fecha de Resolución:

#### a.- Observaciones:

Un lote de terreno ubicado en el sitio Mazato, parroquia Tarqui del cantón Manta. Un lote de terreno cuyas medidas y linderos son las siguientes: Por el frente, quince metros, cuarenta y un centímetros y Avenida doscientos nueve; Por Atrás, catorce metros cincuenta centímetros y la Avenida doscientos diez; Por el Costado Derecho, sesenta

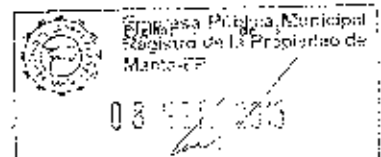



metros cincuenta centímetros y terreno de los cónyuges Pedro María Flores y Sra; y Por el Costado Izquierdo, con sesenta metros cincuenta centímetros y terrenos de los vendedores.

b.- Apellidos, Nombres y Domicilio de las Partes:

Calidad	Cédula o R.U.C.	Nombre y/o Razón Social	Estado Civil	Domicilio
Comprador	80-0000000030341	Sabando Cedeño Teresa	(Ninguno)	Manta
Vendedor	80-0000000030340	Leon Macías Martha María	Casado	Manta
Vendedor	80-0000000010429	Ruperti Delgado Jorge Hugo	Casado	Manta

c.- Esta inscripción se refiere a la(s) que consta(n) en:

Libro:	No. Inscripción:	Fec. Inscripción:	Folio Inicial:	Folio final:
Compra Venta	889	22-nov-1976	1444	1446

2 / 3 Compraventa

Inscrito el : lunes, 18 de agosto de 2003

Tomo: 1 Folio Inicial: 4.893 - Folio Final: 4.903  
 Número de Inscripción: 1.437 Número de Repertorio: 3.361  
 Oficina donde se guarda el original: Notaría Primera  
 Nombre del Cantón: Manta

Fecha de Otorgamiento/Providencia: viernes, 08 de agosto de 2003

Escritura/Juicio/Resolución:

Fecha de Resolución:

a.- Observaciones:

Talia Irene López Sabando, por sus propios derechos y como Agente Oficioso de los señores Jesus Adelaida López

S a b a n d o y V i c t o r E w a r d L o p e z S a b a n d o .

Bien inmueble ubicado en el Sitio Mazato de la parroquia Tarqui del cantón Manta, hoy Barrio San Pedro.

b.- Apellidos, Nombres y Domicilio de las Partes:

Calidad	Cédula o R.U.C.	Nombre y/o Razón Social	Estado Civil	Domicilio
Comprador	80-0000000038252	Lopez Sabando Jesus Adelaida	Soltero	Manta
Comprador	13-06075720	Lopez Sabando Talia Irene	Soltero	Manta
Comprador	80-0000000038253	Lopez Sabando Victor Edward	Soltero	Manta
Vendedor	80-0000000038250	Sabando Cedeño Zoila Teresa	Casado(*)	Manta

c.- Esta inscripción se refiere a la(s) que consta(n) en:

Libro:	No. Inscripción:	Fec. Inscripción:	Folio Inicial:	Folio final:
Compra Venta	1298	04-dic-1981	2027	2029

3 / 3 Rectificación

Inscrito el : viernes, 04 de septiembre de 2015

Tomo: 1 Folio Inicial: 61.785 - Folio Final: 61.802  
 Número de Inscripción: 2.968 Número de Repertorio: 7.332  
 Oficina donde se guarda el original: Notaría Primera  
 Nombre del Cantón: Manta

Fecha de Otorgamiento/Providencia: miércoles, 19 de agosto de 2015

Escritura/Juicio/Resolución:

Fecha de Resolución:

a.- Observaciones:

RECTIFICACION DE NOMBRE Y ACEPTACION DE COMPRAVENTA

La Señora. Zoila Teresa Sabando Cedeño, como Apoderada del Señor. Víctor Edward López Sabando, declara que en la escritura de compraventa descrita en la cláusula anterior por un error involuntario a uno de los Compradores,

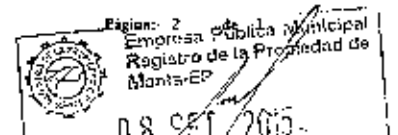



se le hizo constar el nombre de Víctor Edward López Sabando cuando en realidad sus nombres correctos son VÍCTOR EDWARD LÓPEZ SABANDO, como consta en la copia de cédula de identidad que adjunta.  
ACEPTACION DE COMPRAVENTA.- La Señora. Zaira Teresa Sabando Cedeño, como apoderada de los señores Jesús Adelaida López Sabando y Víctor Edward López Sabando, según poderes que se adjuntan, declaran que ACEPTAN la compraventa del lote de terreno descrito en la cláusula anterior el mismo que está ubicado en el sitio Mazato de la parroquia Yarquí del Cantón Manta.

b.- Apellidos, Nombres y Domicilio de las Partes:

Calidad	Cédula o R.U.C.	Nombre y/o Razón Social	Estado Civil	Domicilio
Rectificador	80-000000038252	Lopez Sabando Jesus Adelaida	Sollero	Manta
Rectificador	13-06075712	Lopez Sabando Victor Edward	Sollero	Manta

c.- Esta inscripción se refiere a la(s) que consta(n) en:

Libro:	No. Inscripción:	Fec. Inscripción:	Folio Inicial:	Folio final:
Compra Venta	1437	18-ago-2003	4893	4903

**TOTAL DE MOVIMIENTOS CERTIFICADOS:**

Libro	Número de Inscripciones	Libro	Número de Inscripciones
Compra Venta	3		

*Los movimientos Registrales que constan en esta Ficha son los únicos que se refieren al predio que se certifica.*

Cualquier enmendadura, alteración o modificación al texto de este certificado lo invalida.

Emitido a las: 9:29:36 del martes, 08 de septiembre de 2015

A petición de:

*Zaira Teresa Sabando Cedeño*

Elaborado por: Zayda Azucena Saltos Pachay  
130730043-2



Validez del Certificado 30 días, Excepto que se diera un traspaso de dominio o se emitiera un gravamen.

El interesado debe comunicar cualquier error en este Documento al Registrador de la Propiedad.

Ab. César Manuel Palma Salazar (E)  
Firma del Registrador





11/02/2015 1:41

CÓDIGO CATASTRAL	Area	AVALUO COMERCIAL	DIRECCION	AÑO	CONTROL	TITULO N°
3-03-27-25-000	104,00	\$ 37 342,53	SAN PEDRO C.309 AV 209 Y 210	2015	167020	350759
<b>IMPUESTOS, TASAS Y CONTRIBUCIONES ESP. DE MEJORAS</b>						
NOMBRE O RAZÓN SOCIAL		C.C. / R.U.C.	CONCEPTO	VALOR PARCIAL	REBAJAS(-) / RECARGOS(+)	VALOR A PAGAR
LOPEZ SARANDÓ CALLA Y HIJOS,		1359019720	Costa Judicial			
11/3/2015 12:00 MUÑOZ INTRIAGO JEXIC CATERINE			IMPUESTO PREDIAL	\$ 31,15	(\$ 3,17)	\$ 27,97
SALDO SUJETO A VARIACIÓN POR REGULACIONES DE LEY			Interes por Moros			
			MEJORAS 2011	\$ 6,58	(\$ 2,88)	\$ 3,70
			MEJORAS 2012	\$ 7,52	(\$ 3,17)	\$ 4,35
			MEJORAS 2013	\$ 14,75	(\$ 5,90)	\$ 8,85
			MEJORAS 2014	\$ 15,56	(\$ 6,23)	\$ 9,33
			MEJORAS HASTA 2010	\$ 57,02	(\$ 22,81)	\$ 34,21
			TASA DE SEGURIDAD	\$ 19,71		\$ 19,71
			<b>TOTAL A PAGAR</b>			<b>\$ 107,35</b>
			<b>VALOR PAGADO</b>			<b>\$ 107,35</b>
			<b>SA. 00</b>			<b>\$ 0,00</b>