Kost 10.805-08 Moskeiros
27799-15

MUNICIPIO DE MANTA
CATASTRO URBANO

FICHA CATASTRAL PARA INMUEBLES QUE NO ESTAN BAJO EL REGIMEN DE PROPIEDAD HORIZONTAL

consulplan
CONSULTORES DE PLANIFICACION C. LTDA.

IDENTIFICACION Y DATOS DE LOCALIZACION

ESTA BAJO REGIMEN DE PROPIEDAD HORIZONTAL: (X) NO ( ) SI

REFERENCIA AL SISTEMA CARTOGRAFICO

HOJA Nº: H9

CLAVE CATASTRAL (1) (2) (3) (4) (5) (6)

LOCALIDAD	ZONA	SECTOR	MANZANA	LOTE	PROP. HORIZONTAL
1	1	0	1 3 4	0 2	0 0 0

DATOS GENERALES

(7) 3 ZONA SEGUN CALIDAD DEL SUELO
(8) 0 ZONA HOMOGENEA
(9) 2 ZONA SEGUN VALOR

DIRECCION: barrio 4 DE ENERO
calle 1
Nº S/N

(10) CALLE 1

CODIFICAR LA DIRECCION (PRIMERO LA CALLE LUEGO EL NUMERO)

DATOS DEL LOTE

FRENTES (11) 2 NUMERO DE CALLES A LAS CUALES EL LOTE TIENE FRENTE

(12) ACCESO AL LOTE (MARCAR SOLO EL DE MAYOR JERARQUIA)

1 [ ] LOTE INTERIOR
2 [ ] POR PASAJE PEATONAL
3 [ ] POR PASAJE VEHICULAR
4 [X] POR CALLE
5 [ ] POR AVENIDA
6 [ ] POR EL MALECON
7 [ ] POR LA PLAYA

(19) DESNIVEL CON RELACION A LA RASANTE DE LA VIA DE ACCESO

SOBRE LA RASANTE + [X]
BAJO LA RASANTE − [ ]
00 METROS

CARACTERISTICAS DE LA VIA PRINCIPAL

(13) MATERIAL DE LA CALZADA

1 [ ] TIERRA
2 [ ] LASTRE
3 [ ] PIEDRA DE RIO
4 [ ] ADOQUIN
5 [X] ASFALTO O CEMENTO

(14) ACERA

1 [ ] NO TIENE
2 [X] ENCEMENTADO O PIEDRA DE RIO
3 [ ] DE ADOQUIN O BALDOSA

REDES PUBLICAS EN LA VIA

(15) AGUA POTABLE
1 [ ] NO EXISTE
2 [X] SI EXISTE

(16) ALCANTARILLADO
1 [X] NO EXISTE
2 [ ] SI EXISTE

(17) ENERGIA ELECTRICA
1 [ ] NO EXISTE
2 [X] SI EXISTE RED AEREA
3 [ ] SI EXISTE RED SUBTERRANEA

(18) ALUMBRADO PUBLICO
1 [ ] NO EXISTE
2 [ ] INCANDECENTE
3 [X] DE SODIO O MERCURIO

SERVICIOS DEL LOTE

(20) AGUA POTABLE
1 [X] NO EXISTE
2 [ ] SI EXISTE

(21) DESAGÜES
1 [X] NO EXISTE
2 [ ] SI EXISTE

(22) ELECTRICIDAD
1 [ ] NO EXISTE
2 [X] SI EXISTE

CARACTERISTICAS FORMALES DEL LOTE

		SIN DECIMALES
(23) AREA	102 42 21	00052,28
(24) PERIMETRO		0040
(25) LONGITUD DEL FRENTE		0013,65
(26) NUMERO DE ESQUINAS		1

AVALUO DEL LOTE (sin centavos)

CROQUIS

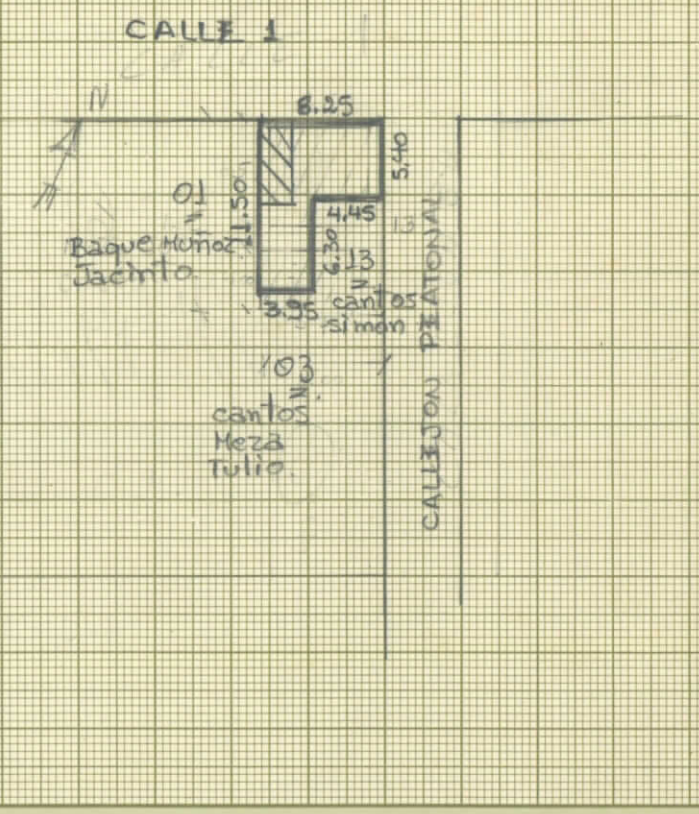

FORMA DE OCUPACION DEL LOTE

(27)
sin edificación 1 [ ]
con edificación 2 [X]

USO DEL AREA SIN EDIFICACION (28)
sin uso 1 [ ]
el mismo que la construcción 2 [X]
otro uso 3 [ ]

(29) otro uso
nombre
código

(30) NUMERO DE BLOQUES TERMINADOS 01

(31) NUMERO DE BLOQUES EN CONSTRUCCION 00

(32) TOTAL DE BLOQUES 01

observaciones
Se modif. área para inf. de Bien mostrenco. Amparo. 7-XI-07.
Daria Eugenia 29-04-97
Sello protocol. B/1. 10/Dic/08
Sello protocolización 18/01/15 Gloria G.

269

VIENE DE OTRA FICHA NO

MODO DE PROPIEDAD

1 [X] UN SOLO PROPIETARIO
2 [ ] HERENCIA INDIVISA
3 [ ] VARIOS PROPIETARIOS

TENENCIA DE LA PROPIEDAD

1 [X] OCUPA SOLO EL PROPIETARIO
2 [ ] EN ARRIENDO PARCIAL
3 [ ] EN ARRIENDO TOTAL
4 [ ] OTRO (ESPECIFIQUE) _____

DATOS DEL PROPIETARIO

PERSONERIA	APELLIDOS	NOMBRE	CEDULA DE IDENTIDAD O R.U.C	TITULO DE PROPIEDAD notaría	TITULO DE PROPIEDAD fecha
	MEZA MACIAS	VICTORIA			
	Cantos Mera Jesus Raquel		1302404965	I	
CODIGO 1	MEZA MACIAS VICTORIA				

DATOS DE LA CONSTRUCCION (SOLO BLOQUES TERMINADOS)

MATERIALES (MARQUE UNA SOLA RESPUESTA PARA CADA RUBRO DE OBRA)

INDICADORES GENERALES

| Nº DEL BLOQUE (39) | Nº DEL PISO (40) | AREA DEL PISO (41) | ESTRUCTURA: caña | madera | ladrillo o piedra | hormigon-metal | PAREDES: no tiene | caña | madera o lata | enquinchado (bahareque) | ladrillo comun | ladrillo industrial o bloque | tabique modular (vidrio, madera) | ENTREPISO INFERIOR O CONTRAPISO: tierra | madera | ladrillo | piedra | hormigon | PISO: tierra | madera o encementado | vinyl o granito fundido | baldosa | parquet o mayólica | alfombra | marmol marmoleno | ENTREPISO SUPERIOR TECHO O CUBIERTA: caña | cade (paja) | madera | zinc | ruberoid | asbesto cemento | hormigon | teja | TUMBADOS: no tiene | si tiene | VENTANAS: no tiene | caña | tablero o lata | madera y vidrio | bloque ornamental | madera tipo cholas o hierro | aluminio | madera fina | aluminio de color | AGUA: no tiene | sobrepuestas | empotradas | ELECTRICIDAD: no tiene | sobrepuestas | empotradas | EQUIPO ESPECIAL: no tiene | tiene de 2ª orden | tiene de 1ª orden | ESTADO DE CONSERVACION GENERAL: bueno | regular | malo | ruina | AÑO DE CONSTRUCCION O RECONSTRUCCION (53) |
|---|---|---|---|---|---