00078626

EMPRESA PÚBLICA MUNICIPAL REGISTRO DE LA PROPIEDAD DE MANTA-EP

Av Malecón y Calle 20 - Mall del Pacífico
Telf 053 702602
www registropmanta gob ec

Acta de Inscripción

Registro de : COMPRA VENTA
Número de Tomo:
Número de Inscripción: 2788
Número de Repertorio: 5889
Fecha de Repertorio: lunes, 30 de septiembre de 2019

Naturaleza Acto: COMPRAVENTA
Folio Inicial: 0
Folio Final: 0
Periodo: 2019

1.- Fecha de Inscripción: lunes, 30 de septiembre de 2019 10 38

2.- Apellidos, Nombres y Domicilio de las Partes:

Tipo Cliente	Cédula/RUC/Pasaporte	Nombres Completos o Razón Social	Estado Civil	Provincia	Ciudad
COMPRADOR					
Natural	1305656074	BRAVO PALMA EDILIA DOMITILA	DIVORCIADO(A)	MANABI	MANTA
VENDEDOR					
Natural	1303647299	BRAVO PALMA CELSO ABERNALDINO	SOLTERO(A)	MANABI	MANTA

3.- Naturaleza del Contrato: COMPRA VENTA
Oficina donde se guarda el original: NOTARIA SEGUNDA
Nombre del Cantón: MANTA
Fecha de Otorgamiento/Providencia: lunes, 09 de septiembre de 2019
Escritura/Juicio/Resolución:
Fecha de Resolución:
Afiliado a la Cámara: ☐ Plazo

4.- Descripción de los bien(es) inmueble(s) que intervienen:

Código Catastral	Fecha Apertura	Nro. Ficha	Superficie	Tipo Bien	Tipo Predio
XXXXXXXXXXXXXXXXXXXX	21/08/2015 0 00 00	52834	doscientos setenta metros cuadrados	LOTE DE TERRENO	Urbano

Linderos Registrales:

Los lotes de terrenos signados en el respectivo plano con los números dos y diecinueve de la manzana número doscientos cuarenta y ocho de la planificación Mazato, de la parroquia Tarqui del Cantón Manta que tiene las siguientes medidas y linderos; por el Frente; diez metros y linderando con la Avenida número doscientos veintiocho, por Atrás; los mismos diez metros y linderando con calle peatonal, por el Costado Derecho; veintisiete metros y linderando con los lotes de terrenos número uno y veinte de la misma manzana y por el Costado izquierdo; los mismos veintisiete metros y linderando con los lotes de terrenos números tres y dieciocho de la misma manzana, con una superficie total de; doscientos setenta metros cuadrados
Dirección del Bien: planificación Mazato, de la parroquia Tarqui del Cantón Manta
Superficie del Bien. doscientos setenta metros cuadrados
Solvencia EL RESTANTE DEL PREDIO DESCRITO A LA PRESENTE FECHA SE ENCUENTRA LIBRE DE GRAVAMEN.

Código Catastral	Fecha Apertura	Nro. Ficha	Superficie	Tipo Bien	Tipo Predio
3200819000	30/09/2019 10 44 41	72329	135,00m2	LOTE DE TERRENO	Urbano

Linderos Registrales:

Lote de terreno signado con el No. Diecinueve de la Manzana Doscientos cuarenta y ocho de la Planificaciòn Mazato de la parroquia Tarqui del Cantòn Manta, el mismo que se halla circunscrito dentro de los siguientes linderos y medidas
Por el Frente: Con diez metros y lindera con calle peatonal
Por Atrás: Con diez metros y lindera con propiedad de la Sra Denisse Bravo Cuenta
Por el Costado Derecho Con trece metros cincuenta centímetros y lindera con lote Número dieciocho de la manzana Doscientos Cuarenta y ocho

Impreso por yoyi_cevallos Administrador

Revisión jurídica por GRACIELA BEATRIZ CHALEN SALTOS

Inscripción por YOYI ALEXA CEVALLOS BRAVO lunes, 30 de septiembre de 2019

Registro de :	COMPRA VENTA	**Naturaleza Acto:**	COMPRAVENTA
Número de Tomo:		**Folio Inicial:**	0
Número de Inscripción:	**2788**	**Folio Final:**	0
Número de Repertorio:	**5889**	**Periodo:**	2019
Fecha de Repertorio:	lunes, 30 de septiembre de 2019		

Por el Costado Izquierdo: Con trece metros cincuenta centímetros y lindera con lote Número Veinte de la manzana Doscientos cuarenta y ocho
Con una superficie total de Ciento treinta y cinco metros c uadrados
Dirección del Bien: PLANIFICACION MAZATO
Superficie del Bien: 135,00m2

5.- Observaciones:

Compraventa del remante de un lote de terreno signado con el No Diecinueve de la manzana Doscientos cuarenta y ocho de la Planificacion Mazato de la parroquia TArqui del Cantón Manta, el mismo que tiene una superficie total de Ciento treinta y cinco metros cuadrados

Lo Certifico

AB. CRISTHIAN VALENCIA SANTOS
Registrador de la Propiedad (S)

Impreso por yoyi_cevallos Administrador

Revisión jurídica por GRACIELA BEATRIZ CHALEN SALTOS

Inscripción por YOYI ALEXA CEVALLOS BRAVO

00078627

NOTARÍA PÚBLICA

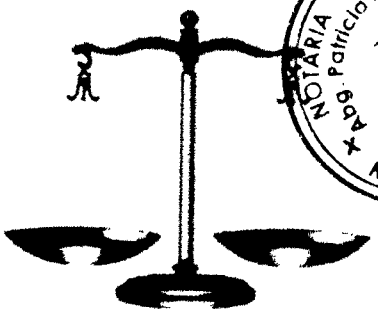

ESCRITURA

DE:

COMPRAVENTA DE UN CUERPO DE TERRENO UBICADO EN LA PLANIFICACION MAZATO DE LA PARROQUIA TARQUI DEL CANTON MANTA.-

QUE OTORGA EL SEÑOR CELSO ABERNALDINO BRAVO PALMA.-

A FAVOR DE LA SEÑORA EDILIA DOMITILA BRAVO PALMA.-

LA CUANTÍA ES DE $15.000,00

FACTURA: 001.002.000047311

NUMERO: 20191308002P01803

CELEBRADA EL DÍA 9 DE SEPTIEMBRE DEL 2019

CONFERI SEGUNDA COPIA: EL DÍA 9 DE SEPTIEMBRE DEL 2019

NOTARÍA PÚBLICA

00078628

NOTARÌA SEGUNDA DE MANTA
ABG. PATRICIA MENDOZA BRIONES
DIR: calle8 entre avenidas 4 y Malecón
TELEFONO: 052622383/0994257214
pati.mendoza2@hotmail.com

NOTARÍA PÚBLICA SEGUNDA MANTA - ECUADOR

FACTURA: 001.002.000047311

NUMERO: 20191308002P01803

COMPRAVENTA DE UN CUERPO DE TERRENO UBICADO EN LA PLANIFICACION MAZATO DE LA PARROQUIA TARQUI DEL CANTON MANTA.- QUE OTORGA EL SEÑOR CELSO ABERNALDINO BRAVO PALMA.- A FAVOR DE LA SEÑORA EDILIA DOMITILA BRAVO PALMA.-

LA CUANTÍA ES DE $15.000,00

En la ciudad de San Pablo de Manta, Cabecera del Cantón Manta, Provincia de Manabí, República del Ecuador, hoy día, lunes nueve de septiembre del dos mil diecinueve, ante mí, Abogada PATRICIA MENDOZA BRIONES, NOTARIA PÚBLICA SEGUNDA DEL CANTÓN MANTA; comparecen y declaran por una parte el señor **CELSO ABERNALDINO BRAVO PALMA**, portador de la Cédula de Ciudadanía número uno tres cero tres seis cuatro siete dos nueve guion nueve, quien declara ser ecuatoriano, mayor de edad, de estado civil soltero, de ocupación obrero, domiciliado en esta ciudad de Manta, por sus propios y personales derechos; y por otra parte la señora **EDILIA DOMITILA BRAVO PALMA**, portadora de la cédula de

Abg. Patricia Mendoza Briones Notaría Pública Segunda Manta - Ecuador

ciudadanía número uno tres cero cinco seis cinco seis cero siete guion cuatro, quien declara que es de estado civil divorciada, de nacionalidad ecuatoriana, mayor de edad, de profesión Ingeniera en Auditoria y Contabilidad, domiciliada en esta Ciudad de Manta, por sus propios y personales derechos. Los comparecientes declaran que son hábiles y capaces para intervenir en este acto y de haberme exhibido sus cédulas de ciudadanía y su certificado de votación cuyas copias quedan certificadas por mí, DOY FE. Además los comparecientes me autorizan para obtener la información de sus cédulas en el Sistema del Registro Civil, Identificación y Cedulación, y proceder a descargarlas y agregarlas como habilitante en este acto. Advertidos que fueron los comparecientes por mí, la Notaria, de los efectos y resultados de esta escritura de COMPRAVENTA, así como examinados que fueron en forma aislada y separada, de que comparecen al otorgamiento de esta escritura sin coacción, amenazas, temor reverencial ni promesa o seducción, me piden que eleve a escritura pública la siguiente minuta del siguiente

Abg. Patricia Mendoza Briones
Notaria Pública Segunda
Manta - Ecuador

NOTARÍA PÚBLICA

NOTARÌA SEGUNDA DE MANTA
ABG. PATRICIA MENDOZA BRIONES
DIR: calle8 entre avenidas 4 y Malecón
TELEFONO: 052622582/0994257214
pati.mendoza@hotmail.com
MANTA - ECUADOR

tenor: **SEÑORA NOTARIA.-** En el Registro de Escrituras Públicas a su cargo, sírvase incorporar una en la que conste un contrato de COMPRAVENTA, contenido en las siguientes cláusulas: PRIMERA: COMPARECIENTES. Comparecen a la celebración y suscripción de este contrato, por una parte el señor **CELSO ABERNALDINO BRAVO PALMA**, portador de la Cédula de Ciudadanía número uno tres cero tres seis cuatro siete dos nueve guion nueve, quien declara ser ecuatoriano, mayor de edad, de estado civil soltero, de ocupación obrero, domiciliado en esta ciudad de Manta, por sus propios y personales derechos, a quien en adelante se le podrá llamar simplemente EL VENDEDOR; y por otra parte la señora **EDILIA DOMITILA BRAVO PALMA**, portadora de la cédula de ciudadanía número uno tres cero cinco seis cinco seis cero siete guion cuatro, quien declara que es de estado civil divorciada, de nacionalidad ecuatoriana, mayor de edad, de profesión Ingeniera en Auditoria y Contabilidad, domiciliada en esta Ciudad de Manta, por sus propios y personales derechos, a quien en adelante se le podrá llamar

Abg. Patricia Mendoza Briones
Notaría Pública Segunda
Manta - Ecuador

simplemente LA COMPRADORA.- **SEGUNDA: ANTECEDENTES:** El vendedor manifiesta que es propietario de los lotes de terrenos signados en el respectivo plano con los números dos y diecinueve de la manzana número DOSCIENTOS CUARENTA Y OCHO de la Planificación Mazato de la parroquia Tarqui del cantón Manta, que tiene las siguientes medidas y linderos: por el frente diez metros y linderando con la Avenida número doscientos veintiocho; por atrás los mismos diez metros y linderando con calle peatonal; por el costado derecho con veintisiete metros y linderando con los lotes de terrenos número uno y veinte de la misma manzana; y por el costado izquierdo con los mismos veintisiete metros y linderando con los lotes de terrenos números tres y dieciocho de la misma manzana, con una superficie total de DOSCIENTOS SETENTA METROS CUADRADOS. Bien inmueble que lo adquirió en su estado civil soltero por compra que le hiciera a los señores Segunda Perfecta Mendoza y José Luis Cevallos Holguín, mediante escritura pública de compraventa celebrada en la Notaria Segunda del cantón Manta, el día diecinueve de marzo del año mil novecientos ochenta

Abg. Patricia Mendoza Briones
Notaría Pública Segunda
Manta - Ecuador

NOTARÍA PÚBLICA

NOTARÌA SEGUNDA DE MANTA
ABG. PATRICIA MENDOZA BRIONES
DIR: calle8 entre avenidas 4 y Malecón
TELEFONO: 052622583/0994257214
pati.mendoza@hotmail.com

NOTARÍA PÚBLICA SEGUNDA Abg. Patricia Mendoza Briones MANTA - ECUADOR

y cinco e inscrita en el Registro de la Propiedad del cantón Manta el día diecisiete de abril del año mil novecientos ochenta y cinco, bajo el número cuatrocientos noventa y seis. Con fecha treinta de diciembre del año dos mil quince se encuentra inscrita en el Registro de la propiedad del cantón Manta, la escritura pública de compraventa, celebrada en la Quinta del cantón Manta el día veinticinco de noviembre del año dos mil quince, en la que consta que el señor Celso Abernaldino Bravo Palma dio en venta real a favor del señor Denisse Ximena Bravo Cuenta, una parte del lote de terreno descrito, identificado con el lote número dos, con un área total de ciento treinta y cinco metros cuadrados.- El vendedor declara que el bien inmueble a la presente fecha se encuentra libre de todo gravamen.- **TERCERA: COMPRAVENTA.-** Con los antecedentes expuestos, y mediante el presente instrumento el vendedor, señor Celso Abernaldino Bravo Palma, manifiesta que tiene a bien dar en venta real y enajenación perpetua a favor de la compradora, señora EDILIA DOMITILA BRAVO PLAMA, el

Abg. Patricia Mendoza Briones Notaría Pública Segunda Manta - Ecuador

remanente del bien descrito en la cláusula anterior, consistente en el lote de terreno signado con el número DIECINUEVE de la manzana DOSCIENTOS CUARENTA Y OCHO, de la PLANIFIACION MAZATO, de la parroquia Tarqui del cantón Manta, con las siguientes medidas y linderos: POR EL FRENTE con diez metros y lindera con calle peatonal; POR ATRÁS con diez metros y lindera con propiedad de la señora Denisse Bravo Cuenta; POR EL COSTADO DERECHO con trece metros cincuenta centímetros y lindera con lote número dieciocho de la manzana doscientos cuarenta y ocho; POR EL COSTADO IZQUIERDO, con trece metros cincuenta centímetros y lindera con lote número veinte de la manzana doscientos cuarenta y ocho. Con una superficie total de CIENTO TREINTA Y CINCO METROS CUADRADOS. El vendedor declara que el bien inmueble a la presente fecha se encuentra libre de todo gravamen, por lo tanto transfiere a la adquiriente la totalidad del dominio, uso, goce y posesión del bien descrito como el vendido, comprendiéndose en esta venta los derechos reales que como bien propio del enajenante que le corresponden o pudiere corresponderle, en

Abg. Patricia Mendoza Briones
Notaría Pública Segunda
Manta - Ecuador

consecuencia, en esta venta queda comprendido todo cuanto se encuentre bajo los linderos y mensura declaradas.- **CUARTA: PRECIO:** El precio de venta pactado de mutuo acuerdo por los contratantes es la suma de QUINCE MIL 00/100 DÓLARES DE LOS ESTADOS UNIDOS DE AMÉRICA, valor que la compradora entrega en este acto al vendedor, en dinero efectivo y moneda de curso legal, quien a la vez manifiesta haberlo recibido a su entera satisfacción sin tener a lo posterior ningún reclamo que hacerse mutuamente. En este acto los comparecientes renuncian inclusive a la acción por lesión enorme. **QUINTA: DEL SANEAMIENTO.** La venta de este bien inmueble se hace como cuerpo cierto, en el estado en el que actualmente se encuentra la propiedad vendida, con todos sus derechos, usos, costumbres, servidumbre activas y pasivas y sin ninguna limitación del dominio que pueda obstaculizar el libre ejercicio del mismo por parte de la adquiriente, quien declara que conoce muy bien la propiedad que compra. Sin perjuicio de lo anterior, el vendedor se obliga al saneamiento por

Abg. Patricia Mendoza Briones
Notaria Pública Segunda
Manta - Ecuador

los vicios redhibitorios y por la evicción de ley. **SEXTA: DECLARACION.-** La compradora declara que el dinero con que paga el bien inmueble objeto de este contrato y los gastos notariales son de origen licito.- **SEPTIMA: DOMICILIO.** Las partes contratantes señalan su domicilio, la parte vendedora en la Calle J7, Barrio Jocay de la parroquia Tarqui del Cantón Manta, teléfono número 0999199277 y correo electrónico bravo1960@outlook.es, y la parte compradora en la calle J7 del Barrio Jocay, de la parroquia Tarqui del Cantón Manta, teléfono 0983354322, y correo electrónico edibp_1968@hotmail.com, a los que podrán ser citados en el caso de existir controversia que se deriven del presente contrato. **OCTAVA: AUTORIZACIÓN PARA INSCRIBIR.** Se faculta a los portadores de esta copia autorizada de esta escritura, para requerir del señor o señora Registrador(a) de la Propiedad correspondiente, las inscripciones y anotaciones que por ley le correspondan. **LAS DE ESTILO.-** Sírvase usted señor o señora Notaria, agregar las demás cláusulas de estilos, que sean necesarias para la validez y perfección de la presente

Abg. Patricia Mendoza Briones
Notaría Pública Segunda
Manta - Ecuador

NOTARÍA PÚBLICA

NOTARÌA SEGUNDA DE MANTA
ABG. PATRICIA MENDOZA BRIONES
DIR: calle8 entre avenidas 4 y Malecón
TELEFONO: 052622583/0994257214
pati.mendoza@hotmail.com

Escritura Pública. Minuta firmada por el señor Abogado Manuel Pinargote Veliz, con matricula número 13-2012-52 del Foro de Abogados.- Hasta la minuta, que junto con los documentos anexos y habilitantes que se incorporan queda elevada a escritura pública con todo el valor legal, y que, los comparecientes aceptan en todas y cada una de sus partes, para la celebración de la presente escritura se observaron los preceptos y requisitos previstos en la ley Notarial; y, leída que les fue a los comparecientes por mí la notaria, se ratifican y firman conmigo en unidad de acto quedando incorporada en el protocolo de esta notaria, de todo cuanto doy fe.-

Ab. Patricia Mendoza Briones
Notaría Pública Segunda
Manta - Ecuador

CELSO ABERNALDINO BRAVO PALMA

C.C. No. 1303647299

EDILIA DOMITILA BRAVO PALMA

C.C. No. 1305656074

AB. PATRICIA MENDOZA BRIONES

NOTARIA SEGUNDA DE MANTA

Empresa Pública Municipal
Registro de la Propiedad de
Manta-EP

00078633

Ficha Registral-Bien Inmueble
52834

Av. Malecón y Calle 20 - Mall del Pacífico
Telf. 053 702602
www.registropmanta.gob.ec

Conforme a la Orden de Trabajo:RPM-19020222, certifico hasta el día de hoy 06/09/2019 12:07:41, la Ficha Registral Número: 52834.

INFORMACION REGISTRAL

Código Catastral/Identif. Predial: XXXXXXXXXXXXXXX XXXXX
Tipo de Predio: LOTE DE TERRENO

Fecha de Apertura: viernes, 21 de agosto de 2015
Parroquia : TARQUI

Superficie del Bien: doscientos setenta metros cuadrados.

Información Municipal:

Dirección del Bien: planificación Mazato, de la parroquia Tarqui del Cantón Manta.

LINDEROS REGISTRALES:

Los lotes de terrenos signados en el respectivo plano con los números dos y diecinueve de la manzana número doscientos cuarenta y ocho de la planificación Mazato, de la parroquia Tarqui del Cantón Manta. que tiene las siguientes medidas y linderos; por el Frente; diez metros y linderando con la Avenida número doscientos veintiocho, por Atrás; los mismos diez metros y linderando con calle peatonal, por el Costado Derecho; veintisiete metros y linderando con los lotes de terrenos número uno y veinte de la misma manzana y por el Costado izquierdo; los mismos veintisiete metros y linderando con los lotes de terrenos números tres y dieciocho de la misma manzana, con una superficie total de; doscientos setenta metros cuadrados.

-SOLVENCIA: EL RESTANTE DEL PREDIO DESCRITO A LA PRESENTE FECHA SE ENCUENTRA LIBRE DE GRAVAMEN.

RESUMEN DE MOVIMIENTOS REGISTRALES:

Libro	Acto	Número y fecha de Inscripción		Folio Inicial	Folio Final
COMPRA VENTA	COMPRAVENTA	496	17/abr./1985	1	1
COMPRA VENTA	COMPRAVENTA	4308	30/dic /2015		

MOVIMIENTOS REGISTRALES:

Registro de : COMPRA VENTA

[1 / 2] COMPRA VENTA

Inscrito el : miércoles, 17 de abril de 1985
Número de Inscripción: 496
Tomo:1
Nombre del Cantón: MANTA
Número de Repertorio: 698
Folio Inicial.1
Oficina donde se guarda el original: NOTARIA SEGUNDA DE MANTA
Folio Final:1
Cantón Notaría: MANTA
Escritura/Juicio/Resolución:
Fecha de Otorgamiento/Providencia: martes, 19 de marzo de 1985
Fecha Resolución:
a.- Observaciones:

COMPRAVENTA. Los lotes de terrenos signados en el respectivo plano co los números dos y diecinueve de la manzana número doscientos cuarenta y ocho de la planificación Mazato, de la parroquia Tarqui del Cantón Manta.

b.- Apellidos, Nombres y Domicilio de las Partes:

Calidad	Cedula/RUC	Nombres y/o Razón Social	Estado Civil	Ciudad	Dirección Domicilio
COMPRADOR	1305647299	BRAVO PALMA CELSO ABERNALDINO	SOLTERO(A)	MANTA	
VENDEDOR	1303860788	CEVALLOS HOLGUIN JOSE LUIS	CASADO(A)	MANTA	
VENDEDOR	1301542773	MENDOZA SEGUNDA PERFECTA	CASADO(A)	MANTA	

Registro de la Propiedad de

16 SEP 2019

Registro de : COMPRA VENTA

[2 / 2] COMPRA VENTA

Inscrito el : miércoles, 30 de diciembre de 2015 **Número de Inscripción:** 4308

Nombre del Cantón: MANTA **Número de Repertorio:** 10568

Oficina donde se guarda el original: NOTARIA QUINTA

Cantón Notaría: MANTA

Escritura/Juicio/Resolución:

Fecha de Otorgamiento/Providencia: miércoles, 25 de noviembre de 2015

Fecha Resolución:

a.- Observaciones:

COMPRAVENTA QUE TIENE UNA CUANTIA USD 10.500,00 Una parte de terreno consistente en un lote de terreno ubicado en las planificación Mazato lotes numeros dos y diecinueve de la Manzana doscientos cuarenta y ocho Inmueble identificado con el numero dos de la parroquia Tarqui del CAnton Manta el mismo que tiene las siguientes medidas y linderos Por el frente diez metros y avenida doscientos veintiocho Atras diez metros y propiedad del Señor Bravo Palma Celso Abernaldino COSTADO DERECHO; trece coma cincuenta metros , con lote numero uno , y por el otro costado trece coma cincuenta metros con lote numero tres con una area total de Ciento treinta y cinco metros cuadrados.

b.- Apellidos, Nombres y Domicilio de las Partes:

Calidad	Cédula/RUC	Nombres y/o Razón Social	Estado Civil	Ciudad	Dirección Domicilio
COMPRADOR	1313198630	BRAVO CUENTA DENISSE XIMENA	SOLTERO(A)	MANTA	
VENDEDOR	1303647299	BRAVO PALMA CELSO ABERNALDINO	SOLTERO(A)	MANTA	

TOTAL DE MOVIMIENTOS CERTIFICADOS:

Libro	Número de Inscripciones
COMPRA VENTA	2
<<Total Inscripciones>>	**2**

Los movimientos Registrales que constan en esta Ficha son los únicos que se refieren al predio que se certifica.

Cualquier enmendadura, alteración o modificación al texto de este certificado lo invalida.

Emitido a las : 12:07:41 del viernes, 06 de septiembre de 2019

A peticion de: BRAVO PALMA CELSO ABERNALDINO

Elaborado por :JANETH MAGALI PIGUAVE FLORES

1308732666

DR. GEORGE MOREIRA MENDOZA

Firma del Registrador

Validez del Certificado 30 días, Excepto que se diera un traspaso de dominio o se inicie un gravamen.

El interesado debe comunicar cualquier error en este Documento al Registrador de la Propiedad

Registro de la Propiedad de

Fecha: 06 SEP 2019 HORA:

00078634

NOTARIA SEGUNDA DEL CANTON MANTA
Abg. Patricia Mendoza Briones

CUERPO DE BOMBEROS DE MANTA

Emergencia Teléfono:
911

RUC: 1360020070001
Dirección: Avenida 11
entre Calles 11 y 12
Teléfono: 2621777 - 2611747
Manta - Manabí

COMPROBANTE DE PAGO
000037960

CERTIFICADO DE SOLVENCIA

DATOS DEL CONTRIBUYENTE

C.I. / R.U.C.: 130564725-9
NOMBRES: BRAVO PALMA CELSO ABERNALDINO
RAZÓN SOCIAL:
DIRECCIÓN: SITIO MAZATO MZ-248

DATOS DEL PREDIO

CLAVE CATASTRAL:
AVALÚO PROPIEDAD:
DIRECCIÓN PREDIO:

REGISTRO DE PAGO

Nº PAGO: 648772
CAJA: VERONICA CUENCA VINCES
FECHA DE PAGO: 01/08/2019 14:12:46

AREA DE SELLO

TESORERIA DEL CUERPO DE BOMBEROS MANTA

DESCRIPCIÓN	VALOR
VALOR	0.00
TOTAL A PAGAR	0.00

VALIDO HASTA: miércoles, 30 de octubre de 2019
CERTIFICADO DE SOLVENCIA

Abg. Patricia Mendoza Briones
Notaría Pública Segunda
Manta - Ecuador

ORIGINAL CLIENTE

ESTE COMPROBANTE NO TENDRÁ VALIDEZ SIN EL REGISTRO DE PAGO

NOT02 NUEVE .00

00078635

9

NOTARIA SEGUNDA DEL CANTON MANTA NOTARIA SEGUNDA DEL CANTON MANTA NOTARIA SEGUNDA DEL CANTON MANTA Abg. Patricia Mendoza Briones

Gobierno Autónomo Descentralizado Municipal del Cantón Manta

No. 255133

COMPROBANTE DE PAGO

21/08/2019 10 16 31

OBSERVACIÓN	CÓDIGO CATASTRAL	AREA	AVALUO	CONTROL	TITULO Nº
Una escritura pública de COMPRA VENTA DE SOLAR Y CONSTRUCCION ubicada en MANTA de la parroquia TARQUI	3-20-08-19-000	135,00	15031,53	477135	4427957

VENDEDOR		
C.C / R.U.C.	NOMBRE O RAZÓN SOCIAL	DIRECCIÒN
1 7299	BRAVO PALMA CELSO ABERNALDINO	SITIO MAZATO MZ 248
ADQUIRIENTE		
C.C / R.U.C.	NOMBRE O RAZÓN SOCIAL	DIRECCIÒN
1305656074	BRAVO PALMA EDILIA DOMITILA	NA

ALCABALAS Y ADICIONALES	
CONCEPTO	VALOR
Impuesto principal	150,32
Junta de Beneficencia de Guayaquil	45,09
TOTAL A PAGAR	195,41
VALOR PAGADO	195,41
SALDO	0,00

EMISION: 21/08/2019 10:16:30 MERCEDES JUDITH ALARCÓN SANTOS

SALDO SUJETO A VARIACIÓN POR REGULACIONES DE LEY

CANCELADO
TESORERIA
GOBIERNO AUTÓNOMO DESCENTRALIZADO
MUNICIPAL DEL CANTÓN MANTA

Este documento esrá firmado electrónicamente

Código de Verificación (CSV)

T1378221600

Puede verificar la validez de este documento electrónico ingresando al portal web www manta gob ec opción Municipio en Línea opción Verificar Documentos Electrónicos o leyendo el código QR.

Abg. Patricia Mendoza Briones
Notaria Pública Segunda
Manta - Ecuador

NOTARIA SEGUNDA DEL CANTON MANTA
Abg. Patricio Mendoza Briones

GOBIERNO AUTÓNOMO DESCENTRALIZADO MUNICIPAL DEL CANTÓN MANTA

Y

ESPECIE VALORADA
USD 1,25

Nº 0130465

LA TESORERÍA DEL GOBIERNO AUTÓNOMO DESCENTRALIZADO MUNICIPAL DEL CANTÓN MANTA

A petición verbal de parte interesada, CERTIFICA: Que revisado el archivo de la Tesorería Municipal que corre a mi cargo, no se ha encontrado ningún Título de Crédito pendiente de pago por concepto de Impuestos, Tasas y Tributos Municipales a cargo de **BRAVO PALMA CELSO ABERNALDINO .**

Por consiguiente se establece que no es deudor de esta Municipalidad.

Manta, 21 de AGOSTO de 2019

VALIDO PARA LA CLAVE:

3200819000: SITIO MAZATO MZ 248

Manta, VEINTE Y UNO DE AGOSTO DEL DOS MIL DIEZ Y NUEVE

CANCELADO
TESORERIA
GOBIERNO AUTONOMO DESCENTRALIZADO
MUNICIPAL DEL CANTÓN MANTA

GOBIERNO AUTONOMO DESCENTRALIZADO MUNICIPAL DEL CANTON MANTA
TESORERIA MUNICIPAL

Notaria Publica Segunda

NOT02 ONCE .00 00078637 ★11

MANTA ALCALDÍA FIRMES CON EL CAMBIO

GOBIERNO AUTÓNOMO DESCENTRALIZADO MUNICIPAL DEL CANTÓN MANTA

DIRECCIÓN FINANCIERA MUNICIPAL

N° 00001161

Fecha: *Miércoles, 21 de Agosto de 2019*

LA DIRECCIÓN FINANCIERA DEL GOBIERNO AUTÓNOMO DESCENTRALIZADO MUNICIPIAL DEL CANTÓN MANTA

Petición verbal de parte interesada, CERTIFICA: Que revisado el catastro de Predios URBANA en vigencia, se encuentra registrada una propiedad que consiste en SOLAR Y CONSTRUCCION perteneciente a BRAVO PALMA CELSO ABERNALDINO- CC. 1303647289 ubicada en SITIO MAZATO MZ 248 /CORREGIR PARROQUIA SIN ESPECIFICAR cuyo AVALÚO COMERCIAL PRESENTE asciende a la cantidad de $ 15,031.53 QUINCE MIL TREINTA Y UN DOLARES 53/100.

CERTIFICADO OTORGADO PARA TRÁMITE DE COMPRAVENTA NO CAUSA UTILIDADES YA QUE LA ULTIMA TRANSFERENCIA DE DOMINIO TIENE MAS DE 20 AÑOS

Elaborado por Jose Ronald

DIRECTOR FINANCIERO MUNICIPAL

Ab. Patricia Mendoza Bravo
Notaria Pública Segunda
Manta - Ecuador

Este documento está firmado electrónicamente

Código Seguro de Verificación (CSV)

V17070FGU1ZG

Puede verificar la validez de este documento ingresando al portal web www manta.gob.ec opción Municipio en Línea - Verificar Documentos electrónicos o leyendo el código QR

Impreso por alarcon santos mercedes judith , 2019-08-21 10:17:42.

00078638

MANTA ALCALDÍA | FIRMES CON CAMBIO

GOBIERNO AUTÓNOMO DESCENTRALIZADO MUNICIPAL DEL CANTÓN MANTA

DIRECCIÓN DE AVALÚOS, CATASTRO Y REGISTROS

CERTIFICADO DE AVALÚO

N° 00163260

N° ELECTRÓNICO : 69200

Fecha: *Miércoles, 21 de Agosto de 2019*

El suscrito Director de Avalúos, Catastros y Registros Certifica: Que revisando el Catastro de Predios en vigencia, en el archivo existente se constató que:

DATOS DE LA CLAVE CATASTRAL

El predio de la clave: 3-20-08-19-000

Ubicado en: SITIO MAZATO MZ 248

ÁREA TOTAL DEL PREDIO SEGÚN ESCRITURA

Área Total de Predio: 135.00 m^2

ROPIETARIOS

ocumento	Propietario
1303647299	BRAVO PALMA CELSO ABERNALDINO-

CUYO AVALÚO VIGENTE EN DÓLARES ES DE:

TERRENO: 5,398.20

CONSTRUCCIÓN: 9,633.33

AVALÚO TOTAL: 15,031.53

SON: QUINCE MIL TREINTA Y UN DÓLARES CON CINCUENTA Y TRES CENTAVOS

NOTA: LOS CERTIFICADOS EMITIDOS CON FECHAS ANTERIORES DEL 15 DE MAYO DEL 2019 QUEDAN ANULADOS ANTES DE LA EMISIÓN DEL PRESENTE CERTIFICADO. DISPOSICIÓN DEL DIRECTOR.

"Este documento no constituye reconocimiento, fraccionamiento u otorgamiento de la titularidad del predio; solo expresa el valor de suelo actual de acuerdo a la Ordenanza de Aprobación del Plano del Valor del Suelo, sancionada el 17 de diciembre del año 2017 conforme a lo establecido en la Ley, que rige para el Bienio 2018 – 2019".

Abg. Patricia Mendoza Briones
Notaria Pública Segunda

50.32
45.09
195.41

Arq. José Maldonado Cevallos
Director de Avalúos, Catastro y Registros

C-29

Este documento está firmado electrónicamente

Código Seguro de Verificación (CSV)

V16274ODMG94

Puede verificar la validez de este documento ingresando al portal web www.manta.gob.ec opción Municipio en Línea - Verificar Documentos electrónicos o leyendo el código QR

Impreso por López Moreira Cristhian Leonardo, 2019-08-21 09.14:28.

00078639 No 0454-013304

APROBACION DE SUBDIVISION

(Para efectos de celebración de escrituras, este documento solo tendrá validez si está acompañado de la autorización para escrituras emitida por esta Dirección).

*Esta Dirección aprueba la subdivisión de terreno propiedad del Sr. **Celso Abernaldino Bravo Palma**, ubicado en el Sitio Planificación Mazato, lotes 2 y 19, Mz. 248, Parroquia Tarqui del Cantón Manta, cuya clave catastral es # 3200819000, el mismo conforme la documentación respectiva determina el siguiente estudio de áreas:*

MEDIDAS Y LINDEROS ESCRITURA (Escritura de compraventa, autorizada en la Notaria Segunda de Manta el 19 de marzo de 1985 e inscrita en la Registraduria de la Propiedad de Manta el 17 de abril de 1985, con las siguientes medidas y linderos:

***Por el frente:** 10,00m. Avenida 228*

***Por atrás:** 10,00m. Calle peatonal*

***Por el costado derecho:** 27,00m. Lotes 1 y 20 de la misma manzana*

***Por el costado izquierdo:** 27,00m. Lotes 3 y 18 de la misma manzana*

AREA VENDIDA ANTERIORMENTE E INSCRITA EN LA REGISTRADURIA DE LA PROPIEDAD DEL CANTON MANTA (Lote No.2, Mz. 248): 135,00

AREA A DESMEMBRAR A FAVOR DE LA SRA. EDILIA DOMITILA BRAVO PALMA (Lote No. 19, Mz. 248): 135,00m2.

***Frente:** 10,00m. Calle peatonal*

***Atrás:** 10,00m. Propiedad de Denisse Bravo Cuenta*

***Costado Derecho:** 13,50m. Lote No. 18, Mz. 248*

***Costado izquierdo:** 13,50m. Lote No. 20, Mz. 248*

***Área total:** 135,00m2.*

AREA SOBRANTE: Ninguna

***NOTA:** El presente documento se emite de acuerdo a la documentación requerida para el trámite y a inspección en el lugar que indica de buena fe el solicitante; por lo cual salvamos error u omisión, eximiendo de responsabilidad al certificante, si se comprobare que se han presentado datos falsos o representaciones gráficas erróneas, en las solicitudes correspondientes.*

Manta, Septiembre 05 del 2019

Arq. José Maldonado Cevallos

DIRECTOR DE AVALUOS, CATASTRO Y PERMISOS MUNICIPALES

Elaborado por:	CPA. Javier Cevallos M.
Revisado por:	Sr. Luis López
Revisado por:	Arq. Fedra Vera Flores
Revisado por:	Arq. Robert Ortiz Z.
No, de Tramite:	0454-013304

Abg. Patricia Mendoza Briones
Notaría Pública Segunda

00078640

GOBIERNO AUTÓNOMO DESCENTRALIZADO MUNICIPAL DEL CANTÓN MANTA

DIRECCIÓN DE PLANEAMIENTO URBANO

ESPECIE VALORADA
USD 1,25

AUTORIZACION

Nº 071566

No. 0454-013304

La Dirección de Avalúos, Catastro y Permisos Municipales, autoriza a la ***Sra. EDILIA DOMITILA BRAVO PALMA,*** *para que celebre escritura de compraventa de propiedad del Sr. Celso Abernaldino Bravo Palma, ubicado en el sitio Planificación Mazato, Lote No. 19, Mz. 248, de la Parroquia Tarqui, Cantón Manta, con las siguientes medidas y linderos:*

Por el frente: *10,00m. Calle peatonal*
Por atrás: *10,00m. Propiedad de Denisse Bravo Cuenta*
Por el costado derecho: *13,50m. Lote No. 18, Mz. 248*
Por el costado izquierdo: *13,50m. Lote No. 20, Mz. 248*
Área total: *135,00m2.*

NOTA: El presente documento se emite de acuerdo a la documentación requerida para el trámite y a inspección en el lugar que indica de buena fe el solicitante; por lo cual salvamos error u omisión, eximiendo de responsabilidad al certificante, si se comprobare que se han presentado datos falsos o representaciones gráficas erróneas, en las solicitudes correspondientes.

Manta, Septiembre 05 del 2019

Arq. José Maldonado Cevallos
DIRECTOR DE AVALUOS, CATASTRO Y PERMISOS MUNICIPALES

Elaborado por:	CPA. Javier Cevallos M.
Revisado por:	Arq. Robert Ortiz Z.
Revisión catastral:	Arq. Fedra Vera Flores
Revisión catastral:	Sr. Luis López
No, de Tramite:	0454-013304

Abg. Patricia Mendoza Briones
Notaría Pública Segunda
Manta - Ecuador

IMPIGM 10/17 mb

PUNTOS	COORDENADAS PSAD-56	
	X	Y
1	531568,36	9892221,67
2	531562,88	9892230,04
3	531542,43	9892212,42
4	531547,90	9892204,05

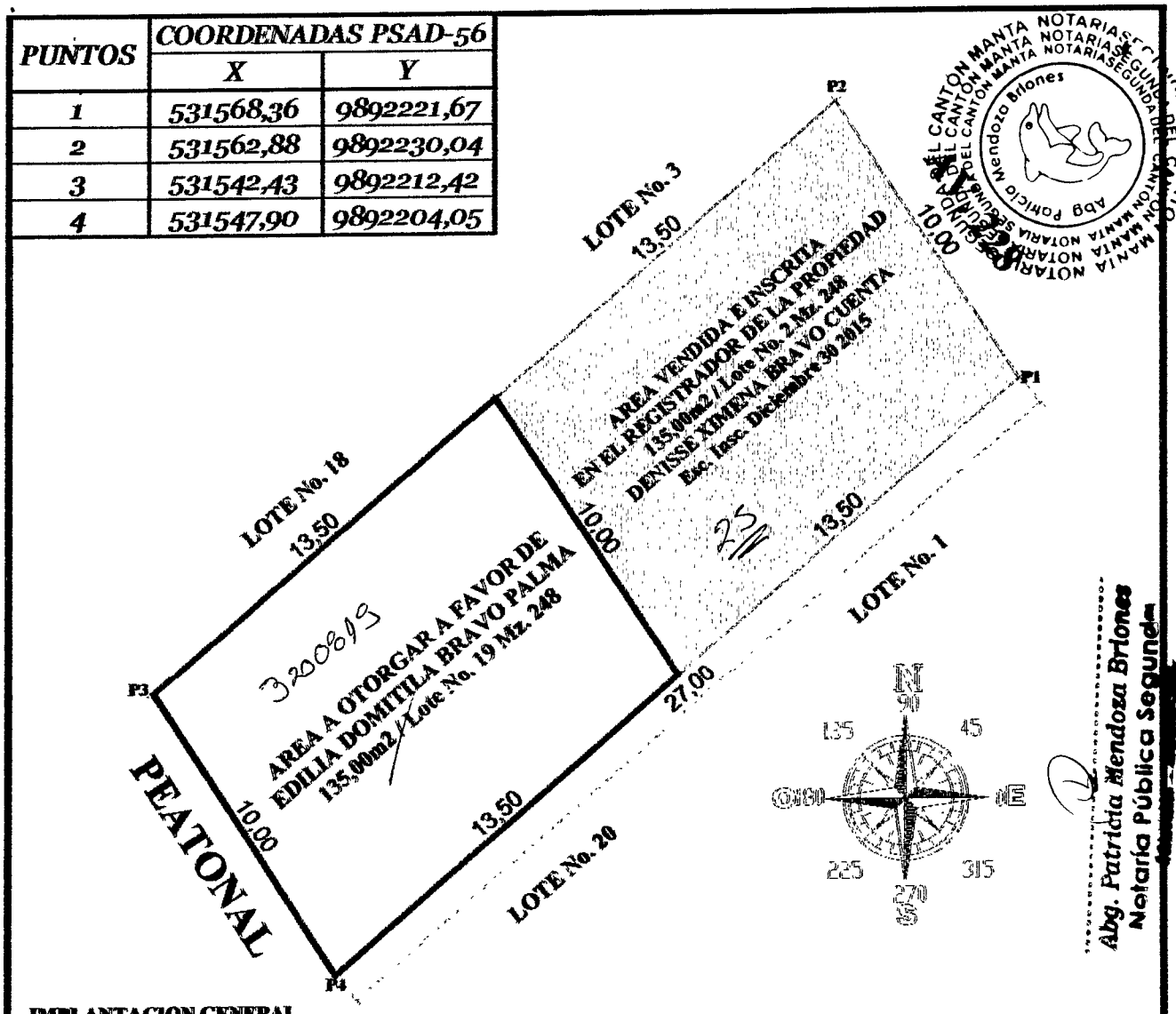

IMPLANTACION GENERAL
Esc. ——————— 1:200

Abg. Patricia Mendoza Briones
Notaría Pública Segunda

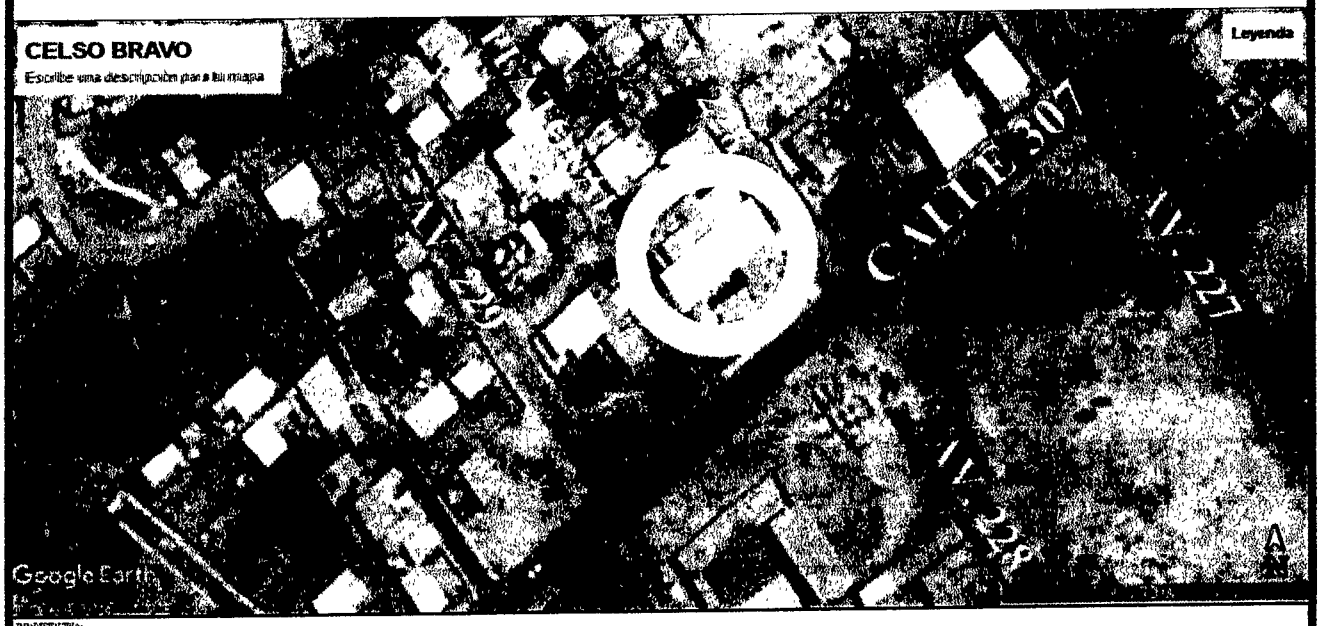

PROYECTO:
APROBACIÒN DE SUBDIVISIÒN

SR. CELSO ABERNALDINO BRAVO PALMA

PROPIETARIO: CELSO ABERNALDINO BRAVO PALMA	CONTIENE: IMPLANTACIÒN DE LOS LOTES COORDENADAS GEOGRÀFICAS UBICACIÒN GEOGRÀFICA	DIBUJO RESPONSABLE: ARQUITECTO Reg. Prof. C.A.E. M-471	CLAVE CATASTRAL: 3-20-08-19-000	FECHA: AGOSTO 2019
UBICACIÓN: PLANIFICACIÓN MZ.248 LOTES No. 2 y 19 MANZANA 248 PARROQUIA TARQUI CANTÓN MANTA			ESCALA: 1 : 200	LÁMINA No.: 1

PUNTOS	COORDENADAS PSAD-56	
	X	Y
1	531568,36	9892221,67
2	531562,88	9892230,04
3	531542,43	9892212,42
4	531547,90	9892204,05

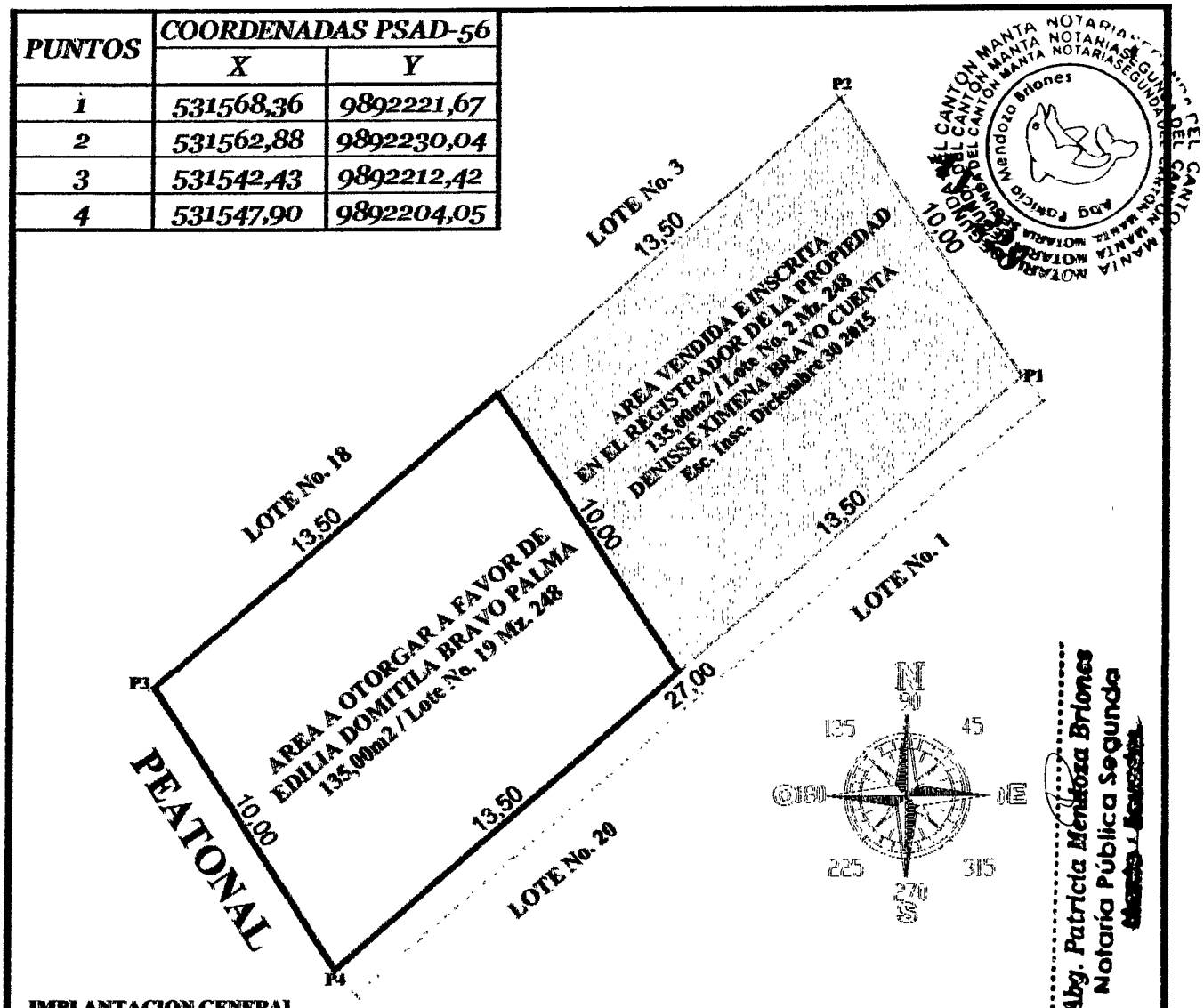

IMPLANTACION GENERAL
Esc. ——————— 1:200

Abg. Patricia Mendoza Briones
Notaría Pública Segunda

PROYECTO:
APROBACIÒN DE SUBDIVISIÒN

SR. CELSO ABERNALDINO BRAVO PALMA

PROPIETARIO: CELSO ABERNALDINO BRAVO PALMA	CONTIENE: IMPLANTACIÒN DE LOS LOTES COORDENADAS GEOGRÀFICAS UBICACIÒN GEOGRÀFICA	TÉCNICO RESPONSABLE: ARQUITECTO Reg. Prof. C.A.E. M-471	CLAVE CATASTRAL: 3-20-06-19-000	FECHA: AGOSTO 2019
UBICACIÓN: PLANIFICACIÒN MIZATO LOTES No. 2 y 19 MANZANA 248 PARROQUIA TARQUI CANTÓN MANTA			ESCALA: 1 : 200	LÁMINA No.: 1

00078643

NOTARIA SEGUNDA DEL CANTON MANTA
Abg. Patricia Mendoza Briones

BanEcuador B.P.
09/09/2019 01:43:39 OK
CONVENIO: 2950 BCE-GOBIERNO PROVINCIAL DE MANABI
CONCEPTO: 06 RECAUDACION VARIOS
CTA CONVENIO: 3-00117167-4 (3)-CTA CORRIENTE
REFERENCIA: 9903743944
Concepto de Pago: 110206 DE ALCABALAS
OFICINA: 76 - MANTA (AG.) OP:kpolit
INSTITUCION DEPOSITANTE: NOTARIA SEGUNDA
FORMA DE RECAUDO: Efectivo

Efectivo:	1.50
Comision Efectivo:	0.54
IVA %	0.06
TOTAL:	2.10

SUJETO A VERIFICACION

BanEcuador
09 SEP 2019
CAJA 4
AGENCIA CANTONAL MANTA

Abg. Patricia Mendoza Briones
Notaria Pública Segunda

BanEcuador B.P.
RUC: 1768183520001

MANTA (AG.)
AV. 24 Y AV. FLAVIO REYES

DETALLE DE FACTURA ELECTRONICA
No. Fac.: 056-527-000002706
Fecha: 09/09/2019 01:44:10

No. Autorización:
0909201901176818352000120565270000027062019134418

Cliente :MENDOZA BRIONES PATRICIA DEL CARMEN
ID :1305798686001
Dir :COSTA MANABI PORTOVIEJO ANDRéS DE VERA C
VARTA SN AVENIDA MALECON EDIFICIO VERA

Descripcion	Total
Recaudo	0.54
SubTotal USD	0.54
I.V.A	0.06
TOTAL USD	0.60

**** GRACIAS POR SU VISITA ****
Sin Derecho a Credito Tributario

REPÚBLICA DEL ECUADOR
Dirección General de Registro Civil, Identificación y Cedulación

Dirección General de Registro Civil, Identificación y Cedulación

NOTARIA SEGUNDA DEL CANTON MANTA

00078644

CERTIFICADO DIGITAL DE DATOS DE IDENTIDAD

Número único de identificación: 1303647299

Nombres del ciudadano: BRAVO PALMA CELSO ABERNALDINO

Condición del cedulado: CIUDADANO

Lugar de nacimiento: ECUADOR/MANABI/SANTA ANA/SANTA ANA

Fecha de nacimiento: 17 DE AGOSTO DE 1960

Nacionalidad: ECUATORIANA

Sexo: HOMBRE

Instrucción: BASICA

Profesión: EMPLEADO PARTICULAR

Estado Civil: SOLTERO

Cónyuge: No Registra

Fecha de Matrimonio: No Registra

Nombres del padre: BRAVO ISAAC

Nacionalidad: ECUATORIANA

Nombres de la madre: PALMA DORA

Nacionalidad: ECUATORIANA

Fecha de expedición: 27 DE NOVIEMBRE DE 2015

Condición de donante: NO DONANTE

Abg. Patricia Mendoza Briones
Notaría Pública Segunda
Manta - Ecuador

Información certificada a la fecha: 9 DE SEPTIEMBRE DE 2019
Emisor: JAIME ARTURO PINARGOTE VELEZ - MANABÍ-MANTA-NT 2 - MANABI - MANTA

N° de certificado: 194-258-73541

194-258-73541

Lcdo. Vicente Taiano G.
Director General del Registro Civil, Identificación y Cedulación
Documento firmado electrónicamente

La institución o persona ante quien se presente este certificado deberá validarlo en **https://virtual.registrocivil.gob.ec**, conforme a la LOGIDAC Art. 4, numeral 1 y a la LCE.

REPÚBLICA DEL ECUADOR
DIRECCIÓN GENERAL DE REGISTRO CIVIL, IDENTIFICACIÓN Y CEDULACIÓN

CÉDULA DE CIUDADANÍA Nº 130364729-9

APELLIDOS Y NOMBRES
BRAVO PALMA
CELSO ABERNALDINO

LUGAR DE NACIMIENTO
MANABI
SANTA ANA
SANTA ANA

FECHA DE NACIMIENTO 1960-06-17

NACIONALIDAD ECUATORIANA

SEXO M

ESTADO CIVIL SOLTERO

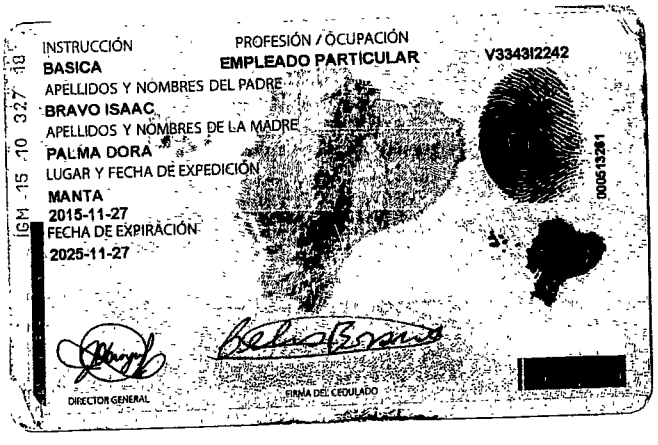

INSTRUCCIÓN
BASICA

PROFESIÓN / OCUPACIÓN
EMPLEADO PARTICULAR

V3343I2242

APELLIDOS Y NOMBRES DEL PADRE
BRAVO ISAAC

APELLIDOS Y NOMBRES DE LA MADRE
PALMA DORA

LUGAR Y FECHA DE EXPEDICIÓN
MANTA
2015-11-27

FECHA DE EXPIRACIÓN
2025-11-27

IGM -15 -10 327 18

000513281

DIRECTOR GENERAL

FIRMA DEL CEDULADO

00078645

CERTIFICADO DE VOTACIÓN
24 - MARZO - 2019
CNE

0013 M — JUNTA No
0013 - 297 — CERTIFICADO No.
1303647299 — CEDULA No.

BRAVO PALMA CELSO ABERNALDINO
APELLIDOS Y NOMBRES

PROVINCIA: MANABI
CANTON: MANTA
CIRCUNSCRIPCIÓN: 1
PARROQUIA: MANTA
ZONA: 1

NOTARIA SEGUNDA DEL CANTON MANTA

Abg. Patricia Mendoza Briones
Notaría Pública Segunda

ELECCIONES SECCIONALES Y CPCCS
2019

CIUDADANA/O:

ESTE DOCUMENTO ACREDITA QUE USTED SUFRAGÓ EN EL PROCESO ELECTORAL 2019

F PRESIDENTA/E DE LA JRV

DOY FE: Que las precedentes reproducciones que constan en ...01... fojas útiles, anverso, reversos son iguales a sus originales, Manta ...14 MAR 2019...

Abg. Patricia Mendoza Briones
Notaría Pública Segunda
Manta - Ecuador

REPÚBLICA DEL ECUADOR

Dirección General de Registro Civil, Identificación y Cedulación

Dirección General de Registro Civil, Identificación y Cedulación

00078646

CERTIFICADO DIGITAL DE DATOS DE IDENTIDAD

NOTARIA SEGUNDA DEL CANTON MANTA

Abg. Patricia Mendoza Briones

Notaria Pública Segunda

Número único de identificación: 1305656074

Nombres del ciudadano: BRAVO PALMA EDILIA DOMITILA

Condición del cedulado: CIUDADANO

Lugar de nacimiento: ECUADOR/MANABI/SANTA ANA/SANTA ANA

Fecha de nacimiento: 11 DE OCTUBRE DE 1968

Nacionalidad: ECUATORIANA

Sexo: MUJER

Instrucción: SUPERIOR

Profesión: INGENIERA

Estado Civil: DIVORCIADO

Cónyuge: No Registra

Nombres del padre: BRAVO ARTEAGA SEGUNDO ISAAC

Nacionalidad: ECUATORIANA

Nombres de la madre: PALMA GARCIA DORA

Nacionalidad: ECUATORIANA

Fecha de expedición: 14 DE ENERO DE 2015

Condición de donante: NO DONANTE

Información certificada a la fecha: 9 DE SEPTIEMBRE DE 2019

Emisor: JAIME ARTURO PINARGOTE VELEZ - MANABÍ-MANTA-NT 2 - MANABI - MANTA

N° de certificado: 197-258-73714

197-258-73714

Lcdo. Vicente Taiano G.

Director General del Registro Civil, Identificación y Cedulación

Documento firmado electrónicamente

La institución o persona ante quien se presente este certificado deberá validarlo en:**https://virtual.registrocivil.gob.ec**, conforme a la LOGIDAC Art 4, numeral 1 y a la LCE.

REPÚBLICA DEL ECUADOR
DIRECCIÓN GENERAL DE REGISTRO CIVIL,
IDENTIFICACIÓN Y CEDULACIÓN

CÉDULA DE: CIUDADANÍA
No. 130565607-4
APELLIDOS Y NOMBRES:
BRAVO PALMA
EDILIA DOMITILA
LUGAR DE NACIMIENTO:
MANABI
SANTA ANA
SANTA ANA
FECHA DE NACIMIENTO: 1968-10-11
NACIONALIDAD: ECUATORIANA
SEXO: F
ESTADO CIVIL: DIVORCIADO

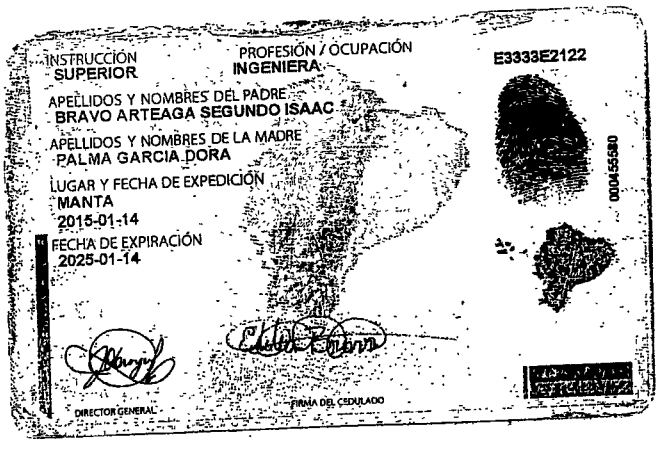

INSTRUCCIÓN
SUPERIOR
PROFESIÓN / OCUPACIÓN
INGENIERA
E3333E2122
APELLIDOS Y NOMBRES DEL PADRE
BRAVO ARTEAGA SEGUNDO ISAAC
APELLIDOS Y NOMBRES DE LA MADRE
PALMA GARCIA DORA
LUGAR Y FECHA DE EXPEDICIÓN
MANTA
2015-01-14
FECHA DE EXPIRACIÓN
2025-01-14
0004555880
DIRECTOR GENERAL
FIRMA DEL CEDULADO

00078647

NOTARIA SEGUNDA DEL CANTON MANTA

CERTIFICADO DE VOTACIÓN
24 - MARZO - 2019

0013 F
JUNTA No.

0013 - 234
CERTIFICADO No.

1305656074
CEDULA No.

BRAVO PALMA EDILIA DOMITILA
APELLIDOS Y NOMBRES

PROVINCIA: MANABI

CANTON: MANTA

CIRCUNSCRIPCIÓN. 1

PARROQUIA: MANTA

ZONA: 1

Abg. Patricia Mendoza Briones
Notaría Pública Segunda

ELECCIONES
SECCIONALES Y CPCCS
2019

CIUDADANA/O:

ESTE DOCUMENTO ACREDITA QUE USTED SUFRAGÓ EN EL PROCESO ELECTORAL 2019

F. PRESIDENTA/E DE LA JRV

DOY FE: Que las precedentes reproducciones que constan en 01 fojas útiles, anversos, reversos son iguales a sus originales, Manta 9 sept 2019

Abg. Patricia Mendoza Briones
Notaría Pública Segunda
Manta - Ecuador

NOTARÍA PÚBLICA 2

NOTARÌA SEGUNDA DE MANTA
ABG. PATRICIA MENDOZA BRIONES
DIR: CALLE 8 Y AVENIDA 4
TELEFONO: 052622583/0994257214
pati.mendoza@hotmail.com

SE OTORGO ANTE MI Y EN DE ELLO CONFIERO ESTE SEGUNDO /TESTIMONIO QUE SELLO Y FIRMO EN MANTA A LOS NUEVE DIAS DEL MES DE SEPTIEMBRE DEL AÑO DOS MIL DIECINUEVE, /EN VEINTIUN FOJAS UTILES, BAJO EL CODIGO SECUENCIAL 20191308002P01803

AB. PATRICIA MENDOZA BRIONES
NOTARIA PUBLICA SEGUNDA DEL CANTON MANTA

NOTARIA SEGUNDA DEL CANTON MANTA
Abg. Patricia Mendoza Briones

00078648

EMPRESA PÚBLICA MUNICIPAL REGISTRO DE LA PROPIEDAD DE MANTA-EP

Av. Malecón y Calle 20 - Mall del Pacífico

Telf: 053 702602

www.registropmanta.gob.ec

Razón de Inscripción

Periodo: 2019

Número de Inscripción: 2788

Número de Repertorio: 5889

EMPRESA PÚBLICA MUNICIPAL REGISTRO DE LA PROPIEDAD DE MANTA-EP, certifica que en esta fecha se inscribió(eron) el (los) siguiente(s) acto(s):

1.- Con fecha Treinta de Septiembre de Dos Mil Diecinueve queda inscrito el acto o contrato de COMPRAVENTA. en el Registro de COMPRA VENTA con el número de inscripción 2788 celebrado entre :

Nro. Cédula	Nombres y Apellidos	Papel que desempeña
1305656074	BRAVO PALMA EDILIA DOMITILA	COMPRADOR
1303647299	BRAVO PALMA CELSO ABERNALDINO	VENDEDOR

Que se refiere al (los) siguiente(s) bien(es):

Tipo Bien	Código Catastral	Número Ficha	Acto
LOTE DE TERRENO	3200819000	72329	COMPRAVENTA
LOTE DE TERRENO	XXXXXXXXXXXXXXXXXXX	52834	COMPRAVENTA

Libro : COMPRA VENTA

Acto : COMPRAVENTA

Fecha : 30-sep./2019

Usuario: yoyi_cevallos

Revisión jurídica por: GRACIELA BEATRIZ CHALEN SALTOS

Inscripción por: YOYI ALEXA CEVALLOS BRAVO

AB. CRISTHIAN VALENCIA SANTOS
Registrador de la Propiedad (S)

MANTA, lunes, 30 de septiembre de 2019