DIRECCIÓN REGISTRO DE LA PROPIEDAD - MANTA

Mall del Pacífico, Avenida Malecón y Calle 20
Telf.052624758
www.registropmanta.gob.ec

Razón de Inscripción

Periodo: 2021

Número de Incripción: 2628
Número de Repertorio: 5508

DIRECCIÓN REGISTRO DE LA PROPIEDAD - MANTA, certifica que en esta fecha se inscribío(eron)el (los) siguientes(s) acto(s):

1.- Con fecha ocho de Noviembre del dos mil veintiuno se encuentra legalmente inscrito el acto o contrato de COMPRAVENTA, en el Registro de COMPRA VENTA con el número de inscripción 2628 celebrado entre:

Nro.Cédula	Nombres y Apellidos	Papel que desempeña
1200984068	RAMOS GAIBOR CARMEN LEONOR	COMPRADOR
0927164715	BARRETO RIVERA ESTEFANIA LIZETH	VENDEDOR

Que se refiere al (lo) siguiente(s) bien(es)

Tipo Bien	Código Catasral	Número Ficha	Acto
LOTE DE TERRENO Y CONSTRUCCION	3234716000	45588	COMPRAVENTA

Libro: COMPRA VENTA

Acto: COMPRAVENTA

Fecha inscripción: lunes, 08 noviembre 2021

Fecha generación: lunes, 08 noviembre 2021

Firmado electrónicamente por:
GEORGE BETHSABE MOREIRA MENDOZA

GEORGE BETHSABE MOREIRA MENDOZA
Registrador de la Propiedad

Puede verificar la validez de este documento ingresando a https:/portalciudadano.manta.gob.ec/validar_cod_barras o leyendo el código QR. Nota: En caso de existir un error acercarse a las oficinas.

Código Seguro de Verificación (CVS)

3 1 2 0 8 2 2 V 6 K K W G 4

NOTARÍA PÚBLICA 2

NOTARIA PUBLICA SEGUNDA Abg. Patricia Mendoza Palomino MANTA - ECUADOR

ESCRITURA

DE COMPRAVENTA DE UN LOTE DE TERRENO UBICADO EN EL BARRIO URBIRRIOS II, DE LA PARROQUIA TARQUI DEL CANTÓN MANTA, SIGNADO CON LA MANZANA VEINTIUNO-D, LOTE NÚMERO DIECISÉIS.- QUE OTORGA LA SEÑORA ESTEFANIA LIZETH BARRETO RIVERA.- A FAVOR DE LA SEÑORA CARMEN LEONOR RAMOS GAIBOR.-

N° 20211308002P01252

CUANTÍA DE LA COMPRAVENTA: $30.000,00

AUTORIZADA

EL 20 DE OCTUBRE DEL 2021

PRIMERA COPIA EL 20 DE OCTUBRE DEL 2021

NOTARÍA SEGUNDA DEL CANTON MANTA
ABG. MERLY SILVANA GARCIA MACIAS
NOTARIA SUPLENTE SEGUNDA DE MANTA
AP: 05745-DP13-2021-SM

Factura: 001-002-000058774

20211308002P01252

NOTARIO(A) SUPLENTE MERLY SILVANA GARCIA MACIAS

NOTARÍA SEGUNDA DEL CANTON MANTA

EXTRACTO

Escritura N°:	20211308002P01252

ACTO O CONTRATO:

COMPRAVENTA

FECHA DE OTORGAMIENTO:	20 DE OCTUBRE DEL 2021, (12:42)

OTORGANTES

OTORGADO POR

Persona	Nombres/Razón social	Tipo interviniente	Documento de identidad	No. Identificación	Nacionalidad	Calidad	Persona que le representa
Natural	BARRETO RIVERA ESTEFANIA LIZETH	POR SUS PROPIOS DERECHOS	CÉDULA	0927164715	ECUATORIANA	VENDEDOR(A)	

A FAVOR DE

Persona	Nombres/Razón social	Tipo interviniente	Documento de identidad	No. Identificación	Nacionalidad	Calidad	Persona que representa
Natural	RAMOS GAIBOR CARMEN LEONOR	POR SUS PROPIOS DERECHOS	CÉDULA	1200984068	ECUATORIANA	COMPRADOR(A)	

UBICACIÓN

Provincia	Cantón	Parroquia
MANABI	MANTA	MANTA

DESCRIPCIÓN DOCUMENTO:

OBJETO/OBSERVACIONES:

CUANTÍA DEL ACTO O CONTRATO:	30000.00

Abg. Merly García Macías
Notaría Pública Segunda Suplente
Manta - Ecuador

CERTIFICACIÓN DE DOCUMENTOS MATERIALIZADOS DESDE PÁGINA WEB O DE CUALQUIER SOPORTE ELECTRÓNICO QUE SE INCORPOREN A LA ESCRITURA PÚBLICA

ESCRITURA N°:	20211308002P01252
FECHA DE OTORGAMIENTO:	20 DE OCTUBRE DEL 2021, (12:42)
PÁGINA WEB Y/O SOPORTE ELECTRÓNICO 1:	https://portalciudadano.manta.gob.ec/portalciudadano/serviciosdigitales/registroPropiedad/ver_certificado_solvencia/2Nwd0djGY8edMl1segytlKFIUq23196QHqRZt5WgP5dbAbnmYEeZg8LJ https://portalciudadano.manta.gob.ec/tramites/vercertificadocatastro?token=eyJpdiI6ImEzUVNZU01KaFY3K0JuZXVSVXFkYkE9PSIsInZhbHVlIjoiOGowU1RNdlBVXC9pOXZYa1JqNmdwenc9PSIsIm1hYyI6IjQxZmRkZmMzYWQzZTkwYTg2MzkyMTE3YWM4NmZlNDAxMGY5N2RmYmI0NjYzMjczZDJlMGM2ZWQzZmJjM2FmNDQifQ
PÁGINA WEB Y/O SOPORTE ELECTRÓNICO 2:	https://portalciudadano.manta.gob.ec/certificadosdigitales/ver_certificado_financiero/1/MakMC3HAgUz7NSpoB56pdlj9p46145mGPamQKnV9ibeXyhM90xg3ixk https://portalciudadano.manta.gob.ec/certificadosdigitales/ver_certificado_solvencia/1/HPjsHnAm4qq6VTVnUmjsf4VOj45440o721szTNBswMJfQ0WR4uh8SwG
PÁGINA WEB Y/O SOPORTE ELECTRÓNICO 3:	https://portalciudadano.manta.gob.ec/ver_documento_digital/VE-677391 https://portalciudadano.manta.gob.ec/portalciudadano/serviciosdigitales/mis_pagos_detalle/514341/491294/2021
OBSERVACIÓN:	*CERTIFICADOS MUNICIPALES*

NOTARIO(A) SUPLENTE MERLY SILVANA GARCIA MACIAS

NOTARÍA SEGUNDA DEL CANTÓN MANTA

AP: 05745-DP13-2021-SM

ESPACIO EN BLANCO

NOTARÍA PÚBLICA
NOTARÍA SEGUNDA DE MANTA
ABG. PATRICIA MENDOZA JURIONES
DIR: CALLE 8 ENTRE AVENIDAS 4 Y MALECÓN
TELEFONO: 052622585/0994257214
pati.mendoza@hotmail.com

NOTARÍA SEGUNDA DE MANTA X MANTA - ECUADOR

FACTURA NÚMERO: 001-002-000058774

CODIGO NUMERICO: 20211308002P01252

COMPRAVENTA DE UN LOTE DE TERRENO UBICADO EN EL BARRIO URBIRRIOS II, DE LA PARROQUIA TARQUI DEL CANTÓN MANTA, SIGNADO CON LA MANZANA VEINTIUNO-D, LOTE NÚMERO DIECISÉIS.- QUE OTORGA LA SEÑORA ESTEFANIA LIZETH BARRETO RIVERA.- A FAVOR DE LA SEÑORA CARMEN LEONOR RAMOS GAIBOR.-

CUANTIA: $30.000,00.

En la ciudad de Manta, Cabecera del Cantón del mismo nombre Provincia de Manabí, República del Ecuador, hoy día miércoles veinte de octubre del año dos mil veintiuno, ante mí, **Abogada MERLY SILVANA GARCÍA MACIAS**, Notaria Pública Segunda Suplente del Cantón Manta según Acción de Personal número AP: 05745-DP13-2021-SM, comparece y declara por una parte la señora **ESTEFANIA LIZETH BARRETO RIVERA**, portadora de la cédula de ciudadanía número **cero nueve dos siete uno seis cuatro siete uno guión cinco**, quien declara ser de estado civil soltera, domiciliada en el Sector Cerro de Chispa de la parroquia Leónidas Proaño del cantón Montecristi y de transito por esta esta ciudad de Manta, por sus

Abg. Merly García Macías
Notaría Pública Segunda Suplente
Manta - Ecuador

propios y personales derechos, y a quien se le denominará como **"LA VENDEDORA"**; y, por otra parte la señora **CARMEN LEONOR RAMOS GAIBOR,** portadora de la cédula de ciudadanía número **uno dos cero cero nueve ocho cuatro cero seis guión ocho,** quien declara ser de estado civil casada con el señor Luis Felipe Basurto Sánchez, domiciliada en la ciudad de Santo Domingo kilómetro siete Vía a Chone y de transito por esta ciudad de Manta, por sus propios y personales derechos, en calidad de **"COMPRADORA".-** Además las comparecientes declaran ser mayores de edad, de nacionalidad Ecuatoriana, y en virtud de haberme exhibido sus cédulas de ciudadanía, para lo cual me autorizan y me facultan a obtener información de la misma en el sistema del Registro Civil Identificación y Cedulación y proceder a descargar para que queden agregadas a esta Escritura de COMPRAVENTA doy fe.- Bien instruidas en el objeto y resultado de esta Escritura Pública de COMPRAVENTA, a cuyo otorgamiento proceden por sus propios derechos, así como examinadas que fueran en forma aislada y separada, de que comparecen al otorgamiento de esta Escritura sin

NOTARÍA PÚBLICA
NOTARÍA SEGUNDA DE MANTA
ABG. PATRICIA MENDOZA BRIONES
DIR. CALLE 8 ENTRE AVENIDAS 4 Y MALECÓN
TELEFONO: 052623583/0994257214
pati.mendoza@hotmail.com

coacción, amenazas, temor reverencial ni promesa o seducción, me piden que eleve a Escritura Pública el texto de la Minuta que me entregan cuyo tenor literario es el que sigue: **SEÑOR(A) NOTARIO(A).-** En su Registro de escrituras públicas a su cargo, sírvase usted señora Notaria insertar una de COMPRAVENTA la misma que se realizará de forma presencial, contenida en las siguientes cláusulas: **PRIMERA: INTERVINIENTES.-** Comparecen, intervienen, otorgan y suscriben, por una parte la señora **ESTEFANIA LIZETH BARRETO RIVERA**, portadora de la cédula de ciudadanía número **cero nueve dos siete uno seis cuatro siete uno guión cinco**, de estado civil soltera, domiciliada en el Sector Cerro de Chispa de la parroquia Leónidas Proaño del cantón Montecristi y de transito por esta ciudad de Manta, por sus propios y personales derechos, y a quien se le denominará como **"LA VENDEDORA"**; y, por otra parte la señora **CARMEN LEONOR RAMOS GAIBOR**, portadora de la cédula de ciudadanía número **uno dos cero cero nueve ocho cuatro cero seis guión ocho**, de estado civil casada con el señor Luis Felipe Basurto Sánchez, domiciliada

Abg. Merly García Macías
Notaría Pública Segunda Suplente
Manta - Ecuador

en la ciudad de Santo Domingo kilómetro siete Vía a Chone y de transito por esta ciudad de Manta, por sus propios y personales derechos, en calidad de **"COMPRADORA".- SEGUNDA: ANTECEDENTES:** La vendedora manifiesta que es propietaria de un lote de terreno ubicado en el barrio Urbirrios II, de la parroquia Tarqui del cantón Manta, signado con la manzana VEINTIUNO-D lote número dieciséis. El mismo que se encuentra circunscrito dentro de los siguientes linderos y medidas: **FRENTE** diez metros y lindera con avenida número quince; **POR ATRÁS** diez metros y lindera con lote de terreno número quince; **DERECHO** dieciocho metros y lindera con calle número cuatro, e; **IZQUIERDO** dieciocho metros y lindera con lote número diecisiete. Teniendo una área total de CIENTO OCHENTA METROS CUADRADOS.- Lote de terreno que fue adquirido, mediante escritura pública de Compraventa, que le hiciera a las señoras LADY JASMIN RIVERA CASTRO y WILMA EDILMA CHAVEZ CASQUETE, autorizada en la Notaria Pública Segunda del Cantón Montecristi, con fecha veintidós de abril del dos mil veintiuno, e inscrita en el Registro de la Propiedad del

NOTARÍA PÚBLICA
NOTARÍA SEGUNDA DE MANTA
ABG. PATRICIA MENDOZA BRIONES
DIR: CALLE 8 ENTRE AVENIDAS 4 Y MALECÓN
TELEFONO: 052622583/0994257214
pati.mendoza@hotmail.com

Cantón Manta, el veintisiete de abril del año dos mil veintiuno, bajo el número de inscripción ochocientos once. El bien inmueble descrito su propietaria lo viene poseyendo en forma pacífica e ininterrumpidamente hasta la presente fecha, misma que declara que el inmueble se encuentra libre de todo gravamen tal como consta del certificado del Registro de la Propiedad que se adjunta.- **TERCERA: COMPRAVENTA:** Con los antecedentes expuestos en la cláusula segunda, y mediante el presente instrumento la señora ESTEFANIA LIZETH BARRETO RIVERA, manifiesta y declara que tiene a bien dar en venta real y enajenación perpetua a favor de la compradora señora CARMEN LEONOR RAMOS GAIBOR, el lote de terreno y construcción ubicado en el barrio Urbirrios II, de la parroquia Tarqui del cantón Manta, signado con la manzana VEINTIUNO-D lote número dieciséis. El mismo que se encuentra circunscrito dentro de los siguientes linderos y medidas: **FRENTE** diez metros y lindera con avenida número quince; **POR ATRÁS** diez metros y lindera con lote de terreno número quince; **DERECHO** dieciocho metros y lindera con calle

Abg. Merly García Macías
Notaría Pública Segunda Suplente
Manta - Ecuador

número cuatro, e; **IZQUIERDO** dieciocho metros y lindera con lote número diecisiete. Teniendo una área total de CIENTO OCHENTA METROS CUADRADOS.- **CUARTA: PRECIO Y FORMA DE PAGO.-** El precio de venta pactado de mutuo acuerdo por los contratantes es la suma de TREINTA MIL CON 00/100 DÓLARES DE LOS ESTADOS UNIDOS DE AMÉRICA, la compradora señora CARMEN LEONOR RAMOS GAIBOR, declara que los valores de la compraventa fueron entregados en este acto a la vendedora, quien declara recibirlo al contado, en dinero efectivo y moneda de curso legal de manos de la compradora, a su entera satisfacción y sin tener a lo posterior ningún reclamo que hacer por este y por ningún otro concepto, renunciando inclusive a la acción por lesión enorme.- **QUINTA: TRANSFERENCIA.-** La señora ESTEFANIA LIZETH BARRETO RIVERA, declara que está conforme con el precio pactado y los valores recibidos, por cuya razón transfiere a favor de la compradora, el dominio, posesión, uso y goce del inmueble vendido en este contrato, con todos sus derechos reales, costumbres, entradas, salidas, servidumbres activas y pasivas que le son anexas, sin

NOTARÍA PÚBLICA
NOTARÍA SEGUNDA DE MANTA
ABG. PATRICIA MENDOZA BRIONES
DIR. CALLE 8 ENTRE AVENIDAS 4 Y MALECÓN
TELEFONO: 052622583/0994272141
pati.mendoza@hotmail.com

reservarse nada para sí.- **SEXTA: CUERPO CIERTO.-** Sin embargo de determinarse las dimensiones del inmueble materia de este contrato, la transferencia de dominio se efectúa como cuerpo cierto, dentro de los linderos y especificaciones detallados en las cláusulas precedentes de esta Compraventa.- **SÉPTIMA: SANEAMIENTO.-** La compradora, acepta la transferencia de dominio que la señora ESTEFANIA LIZETH BARRETO RIVERA, realiza a su favor obligándose por tanto la parte vendedora al saneamiento por evicción y vicios redhibitorios a que pudiera estar sometido el indicado inmueble.- **OCTAVA: LIBRE DE GRAVAMENES:** La señora ESTEFANIA LIZETH BARRETO RIVERA, declara que el inmueble que se vende mediante este instrumento no se encuentra hipotecado, embargado, ni prohibido de enajenar conforme consta en el certificado de Solvencia del Registro de la Propiedad que se agrega como documento habilitante.- De igual manera, declara que el bien inmueble no está sujeto a condiciones suspensivas ni resolutorias, que no es motivo de acciones rescisorias,

Abg. Merly García Macías
Notaría Pública Segunda Suplente
Manta - Ecuador

reivindicatorias, posesorias o de partición de herencia y que se halla libre de juicio.- **NOVENA: DECLARACION DE LA COMPRADORA.-** La compradora señora CARMEN LEONOR RAMOS GAIBOR, declara que los valores que utilizará para la compra del inmueble que adquiere por este instrumento no provienen de fondos obtenidos en forma ilegítimo vinculados con negocios de lavado de dinero o del narcotráfico, en consecuencia la compradora exime a la parte vendedora de toda responsabilidad aún ante terceros si la presente declaración es falsa o errónea. Así mismo, se autoriza a la vendedora a realizar el análisis que considere pertinente e incluso a informar a las autoridades correspondientes si fuere el caso; Declara además, que los valores por concepto de tarifas Notariales y de inscripción que cancela a la Notaria y al Registrador de la Propiedad provienen de fondos lícitos.- **DECIMA: ACEPTACION Y JURISDICCION.-** Las partes declaran que aceptan la presente escritura por estar hecha de conformidad con sus mutuos intereses y declaran expresamente que no tendrán en el futuro reclamo alguno que formular por este y por ningún otro

NOTARÍA PÚBLICA
NOTARÍA SEGUNDA DE MANTA
ABG. PATRICIA MENDOZA BRIONES
DIR: CALLE 8 ENTRE AVENIDAS 4 Y MALECÓN
TELEFONO: 052602583/0994257214
pati.mendoza@hotmail.com

concepto, y que se someten a los jueces competentes de la ciudad de Manta y al trámite ley, para lo cual la parte vendedora señala como domicilio el Sector Cerro de Chispa la parroquia Leónidas Proaño del cantón Montecristi, con número de teléfono 0988090914, y correo electrónico estefaniabarretoriv@gmail.com, y la parte compradora señala como domicilio la ciudad de Santo Domingo kilómetro siete Vía a Chone, teléfono 0994093032, correo electrónico marisa 14022@hotmail.com, en la que podrán ser notificados en caso de controversia.- **DECIMA PRIMERA: INSCRIPCION.-** La parte vendedora faculta a la parte compradora para que solicite la inscripción de esta Escritura en el Registro de la Propiedad correspondiente.- **LA DE ESTILO:** Anteponga y agregue Usted, señora Notaria, las demás cláusulas de estilo para la perfecta validez de este instrumento.- Minuta firmada por el señor Abogado Martin Analuisa Franco, con matrícula número 13-2005-137 del Foro de Abogados del Ecuador.- (HASTA AQUÍ LA MINUTA) que junto con los documentos anexos y habilitantes que se incorporan queda elevada a

Abg. Merly García Macías
Notaría Pública Segunda Suplente
Manta - Ecuador

escritura pública con todo el valor legal, y que las comparecientes aceptan en todas y cada una de sus partes, para la celebración de la presente escritura se observaron los preceptos y requisitos previstos en la ley Notarial; y, leída que les fue a las comparecientes por mí la Notaria, en forma física se ratifican en su contenido; quienes firman conmigo en unidad de acto quedando incorporada en el protocolo de esta notaría, de todo cuanto doy fe.-

ELABORADO POR: W.P.M.G.

ESTEFANIA BARRETO R.

ESTEFANIA LIZETH BARRETO RIVERA

C.C.No. 0927164715

Carmen Ramos G.

CARMEN LEONOR RAMOS GAIBOR

C.C.No. 120098406-8

LA NOTARIA

NOTARIA SEGUNDA DEL CANTÓN MANTA

Abg. Patricio Mendoza Briones

NOTARIA PÚBLICA SEGUNDA Abg. Patricia Mendoza Pincay MANTA - ECUADOR

Ficha Registral-Bien Inmueble

45588

Certificado de Solvencia

Conforme a la Orden de Trabajo: WEB-21024613
Certifico hasta el día 2021-10-06:

INFORMACION REGISTRAL

Código Catastral/Indentif.Predial: 3234716000
Fecha de Apertura: viernes, 04 abril 2014
Información Municipal:
Dirección del Bien: Lote de terreno ubicado en el Barrio Urbirrios II

Tipo de Predio: Lote de Terreno
Parroquia: TARQUI

LINDEROS REGISTRALES: Compraventa relacionada con el lote de terreno ubicado en el Barrio Urbirrios II, de la Parroquia Tarqui del Cantón Manta, Signado con la Manzana 21-D, Lote número 16.
Area total de: 180,00m2.
Circunscrito dentro de los siguientes linderos y medidas:

Frente: Diez metros y Lindera con avenida número 15
Atras: Diez metros y lindera con lote número 15
Derecho: Dieciocho metros y lindera con calle número 4
Izquierdo: Dieciocho metros y lindera con lote numero 17.
SOLVENCIA: EL PREDIO DESCRITO SE ENCUENTRA LIBRE DE GRAVAMEN.

RESUMEN DE MOVIMIENTOS REGISTRALES:

Libro	Acto	Número y Fecha de Inscripción	Folio Inicial	Folio Final
COMPRA VENTA	ADJUDICACION	1850 viernes, 04 abril 2014	36438	36463
PROHIBICIONES JUDICIALES Y LEGALES	CANCELACIÓN DE PROHIBICIÓN DE ENAJENAR	799 lunes, 15 octubre 2018	0	0
COMPRA VENTA	COMPRAVENTA	3533 lunes, 29 octubre 2018	94483	94497
COMPRA VENTA	COMPRAVENTA	1606 jueves, 05 noviembre 2020	0	0
COMPRA VENTA	COMPRAVENTA	811 martes, 27 abril 2021	0	0

Abg. Merly García Macías
Notaría Pública Segunda Suplente
Manta - Ecuador

MOVIMIENTOS REGISTRALES:

Registro de : COMPRA VENTA
[1 / 5] ADJUDICACION
Inscrito el: viernes, 04 abril 2014
Nombre del Cantón: MANTA
Oficina donde se guarda el original: NOTARIA PRIMERA
Cantón Notaría: MANTA
Fecha de Otorgamiento/Providencia: martes, 18 marzo 2014
Fecha Resolución:

Número de Inscripción : 1850
Número de Repertorio: 2939

Folio Inicial: 36438
Folio Final : 36463

a.-Observaciones:
ADJUDICACIÓN.- Lote de terreno ubicado en el Barrio Urbirrios II, de la Parroquia Tarqui del Cantón Manta, Signado con la Mz. 21-D, Lote 16. Con un área total de: 180m2. El lote de terreno antes descrito queda con PROHIBICIÓN DE ENAJENAR, por el lapso de tres años contados a partir de la inscripción en el Registro de la Propiedad.

b.- Apellidos, Nombres y Domicilio de las Partes:

Calidad	Nombres y/o Razón Social	Estado Civil	Ciudad
ADJUDICATARIO	OZAETA MERO ROSSANA GUADALUPE	DIVORCIADO(A)	MANTA
VENDEDOR	GOBIERNO AUTONOMO DESCENTRALIZADO MUNICIPAL DEL CANTON MANTA		MANTA

Registro de : PROHIBICIONES JUDICIALES Y LEGALES
[2 / 5] CANCELACIÓN DE PROHIBICIÓN DE ENAJENAR

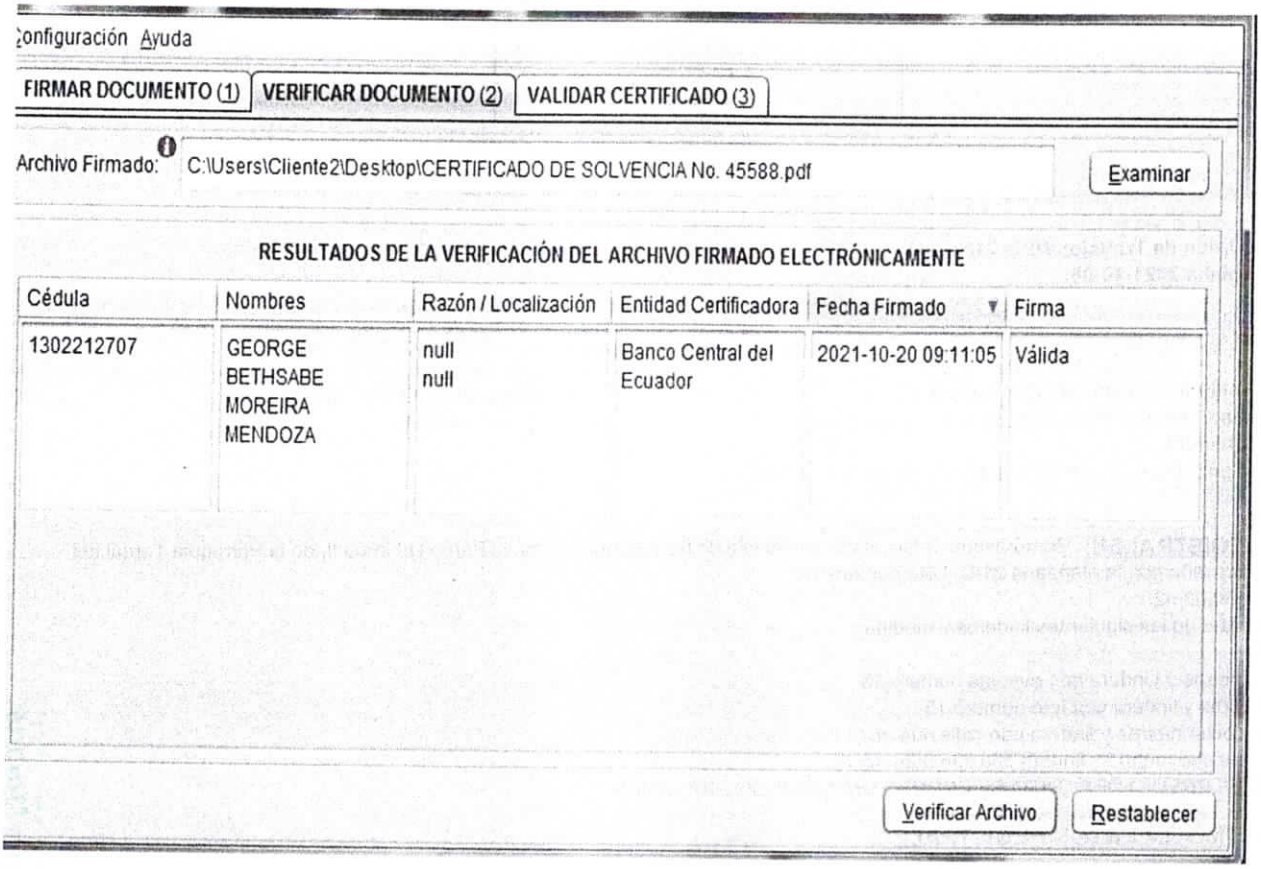
Configuración Ayuda
FIRMAR DOCUMENTO (1)
VERIFICAR DOCUMENTO (2)
VALIDAR CERTIFICADO (3)
Archivo Firmado:
C:\Users\Cliente2\Desktop\CERTIFICADO DE SOLVENCIA No. 45588.pdf
Examinar
RESULTADOS DE LA VERIFICACIÓN DEL ARCHIVO FIRMADO ELECTRÓNICAMENTE
Cédula
Nombres
Razón / Localización
Entidad Certificadora
Fecha Firmado
Firma
1302212707
GEORGE BETHSABE MOREIRA MENDOZA
null null
Banco Central del Ecuador
2021-10-20 09:11:05
Válida
Verificar Archivo
Restablecer

Inscrito el: lunes, 15 octubre 2018
Nombre del Cantón: MANTA
Oficina donde se guarda el original: GOBIERNO AUTONOMO DESCENTRALIZADO MUNICIPAL
Cantón Notaría: MANTA
Fecha de Otorgamiento/Providencia: viernes, 12 octubre 2018
Fecha Resolución:

Número de Inscripción : 799 **Folio Inicial:** 0
Número de Repertorio: 6914 **Folio Final :** 0

NOTARIA PUBLICA SEGUNDA Patricia Menacho MANTA - ECUADOR

a.-Observaciones:
CANCELACION DE PROHIBICION DE ENAJENAR Oficio No. O - DGJ - VMV - 2018 - 124 Con fecha Octubre 09 del 2018, mediante informe No. I. DGJ - AAV - 2018 - 626 y trámite No. 6124 - 2018. Inmueble ubicado en el Barrio Urbirrios II, manzana 21-D, lote No,. 16 de la parroquia Tarqui del cantón Manta. * Prohibición inscrita el 04 de abril del 2014.

b.- Apellidos, Nombres y Domicilio de las Partes:

Calidad	Nombres y/o Razón Social	Estado Civil	Ciudad
AUTORIDAD COMPETENTE	GOBIERNO AUTONOMO DESCENTRALIZADO MUNICIPAL DEL CANTON MANTA		MANTA
DEUDOR	OZAETA MERO ROSSANA GUADALUPE	NO DEFINIDO	MANTA

Registro de : COMPRA VENTA
[3 / 5] COMPRAVENTA
Inscrito el: lunes, 29 octubre 2018
Nombre del Cantón: MANTA
Oficina donde se guarda el original: NOTARIA QUINTA
Cantón Notaría: MANTA
Fecha de Otorgamiento/Providencia: jueves, 25 octubre 2018
Fecha Resolución:

Número de Inscripción : 3533 **Folio Inicial:** 94483
Número de Repertorio: 7238 **Folio Final :** 94497

a.-Observaciones:
Compraventa relacionada con el lote de terreno ubicado en el Barrio Urbirrios II de la Parroquia Tarqui del Cantón Manta, signado con la Manzana 21-D Lote No. 16. Sup. 180,M2.

b.- Apellidos, Nombres y Domicilio de las Partes:

Calidad	Nombres y/o Razón Social	Estado Civil	Ciudad
COMPRADOR	LONDA RIVERA TANIA PRISCILA	SOLTERO(A)	MANTA
COMPRADOR	BURGOS CHAVEZ ANGEL GEORGI	SOLTERO(A)	MANTA
VENDEDOR	OZAETA MERO ROSSANA GUADALUPE	DIVORCIADO(A)	MANTA

"Abg. Merly García Macías Notaría Pública Segundo Suplente Manta - Ecuador"

c.- Esta inscripción se refiere a la(s) que consta(n) en:

Libro	Número Inscripción	Fecha Inscripción	Folio Inicial	Folio Final
COMPRA VENTA	1850	viernes, 04 abril 2014	36438	36463

Registro de : COMPRA VENTA
[4 / 5] COMPRAVENTA
Inscrito el: jueves, 05 noviembre 2020
Nombre del Cantón: MANTA
Oficina donde se guarda el original: NOTARIA QUINTA
Cantón Notaría: MANTA
Fecha de Otorgamiento/Providencia: jueves, 06 febrero 2020
Fecha Resolución:

Número de Inscripción : 1606 **Folio Inicial:** 0
Número de Repertorio: 3392 **Folio Final :** 0

a.-Observaciones:
COMPRAVENTA Compraventa relacionada con el lote de terreno ubicado en el Barrio Urbirrios II, de la Parroquia Tarqui del Cantón Manta, Signado con la Manzana 21-D, Lote número 16. Área total: 180,00m2.

b.- Apellidos, Nombres y Domicilio de las Partes:

Calidad	Nombres y/o Razón Social	Estado Civil	Ciudad
COMPRADOR	RIVERA CASTRO LADY JASMIN	SOLTERO(A)	MANTA
COMPRADOR	CHAVEZ CASQUETE WILMA EDILMA	SOLTERO(A)	MANTA
VENDEDOR	LONDA RIVERA TANIA PRISCILA	SOLTERO(A)	MANTA
VENDEDOR	BURGOS CHAVEZ ANGEL GEORGI	SOLTERO(A)	MANTA

ESPACIO EN BLANCO

ESPACIO EN BLANCO

Registro de : COMPRA VENTA
[5 / 5] COMPRAVENTA

Inscrito el: martes, 27 abril 2021

Nombre del Cantón: MANTA

Oficina donde se guarda el original: NOTARIA SEGUNDA DE MONTECRISTI

Cantón Notaría: MONTECRISTI

Fecha de Otorgamiento/Providencia: jueves, 22 abril 2021

Fecha Resolución:

Número de Inscripción : 811
Número de Repertorio: 1788
Folio Inicial: 0
Folio Final : 0

NOTARIA SEGUNDA – Abg. Patricia Mendoza Briones – MANTA - ECUADOR

a.-Observaciones:

COMPRAVENTA Compraventa relacionada con el lote de terreno ubicado en el Barrio Urbirrios II, de la Parroquia Tarqui del Cantón Manta, Signado con la Manzana 21-D, Lote número 16. Área total: 180,00m2.

b.- Apellidos, Nombres y Domicilio de las Partes:

Calidad	Nombres y/o Razón Social	Estado Civil	Ciudad
COMPRADOR	BARRETO RIVERA ESTEFANIA LIZETH	SOLTERO(A)	BELLAVISTA
VENDEDOR	RIVERA CASTRO LADY JASMIN	SOLTERO(A)	MANTA
VENDEDOR	CHAVEZ CASQUETE WILMA EDILMA	SOLTERO(A)	MANTA

TOTAL DE MOVIMIENTOS CERTIFICADOS:

Libro:	Número de Inscripciones:
COMPRA VENTA	4
PROHIBICIONES JUDICIALES Y LEGALES	1
Total Inscripciones >>	**5**

Los movimientos Registrales que constan en esta Ficha son los únicos que se refieren al predio que se certifican.

Cualquier enmendadura, alteración o modificación al texto de este certificado lo invalida.
Emitido el 2021-10-06
Elaborado por Servicio en línea
A petición de : BASURTO RAMOS MARIANA ISABEL
Conforme a la Orden de Trabajo: WEB-21024613 certifico hasta el día 2021-10-06, la Ficha Registral Número: 45588.

Abg. Merly García Macías
Notaría Pública Segunda Suplente
Manta - Ecuador

De conformidad al Art.18 numeral 5 de la Ley Notarial doy fe que el documento que antecedes en 03 foja(s) útil(es) fue materializado a petición del señor (a) Carmen Rango de la página web y/o soporte electrónico portalciudadano.gob.ec el día de hoy 20/10/2021 todo lo cual certifico

Abg. Merly García Macías
Notaría Pública Segunda Suplente
Manta - Ecuador

Firmado electrónicamente por:
GEORGE BETHSABE MOREIRA MENDOZA

GEORGE BETHSABE MOREIRA MENDOZA
Registrador de la Propiedad

Válido por 60 días. Exepto que se diera un traspaso de dominio o se emitiera un gravamen

Código Seguro de Verificación (CVS)

2 2 3 1 9 6 Z W Y G R A A

Puede verificar la validez de este documento ingresando a https:/portalciudadano.manta.gob.ec/validar_cod_barras o leyendo el código QR. Nota: En caso de existir un error acercarse a las oficinas.

223196ZWYGRAA

CERTIFICADO VÁLIDO

CÓDIGO: **223196ZWYGRAA**

TIPO DE DOCUMENTO: **CERTIFICADO DE SOLVENCIA A LA PROPIEDAD**

NÚMERO DE ORDÉN: **WEB-21024613**

NÚMERO DE FICHA: **45588**

SOLICITANTE: **BARRETO RIVERA ESTEFANIA LIZETH - 0927164715**

BENEFICIARIO: **BASURTO RAMOS MARIANA ISABEL - 1715445993**

FECHA DE SOLICITUD: **2021-10-06 10:21:07**

FECHA DE VENCIMIENTO: **2021-12-06 00:00:00**

Ver certificado

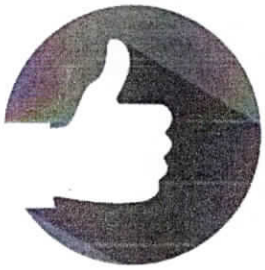

MANTA ALCALDÍA | FIRMES CON EL CAMBIO

GOBIERNO AUTÓNOMO DESCENTRALIZADO MUNICIPAL DEL CANTÓN MANTA

NOTARÍA PÚBLICA SEGUNDA Abg. Merly García Macías MANTA - ECUADOR

DIRECCIÓN DE AVALÚOS, CATASTRO Y PERMISOS MUNICIPALES
CERTIFICADO DE AVALÚO

N° 102021-045168

N° ELECTRÓNICO : 213488

Fecha: *2021-10-12*

El suscrito Director de Avalúos, Catastros y Permisos Municipales Certifica: Que revisando el Catastro de Predios en vigencia, en el archivo existente se constató que:

DATOS DE LA CLAVE CATASTRAL

El predio de la clave: 3-23-47-16-000

Ubicado en: BARRIO URBIRIOS II MZ. 21-D LOTE 16

ÁREA TOTAL DEL PREDIO SEGÚN ESCRITURA

Área Según Escritura: 180 m^2

PROPIETARIOS

Documento	Propietario
0927164715	**BARRETO RIVERA-ESTEFANIA LIZBETH**

CUYO AVALÚO VIGENTE EN DÓLARES ES DE:

TERRENO:	10,870.20
CONSTRUCCIÓN:	28,724.01
AVALÚO TOTAL:	39,594.21

SON: TREINTA Y NUEVE MIL QUINIENTOS NOVENTA Y CUATRO DÓLARES 21/100

El presente documento se emite de acuerdo a la documentación requerida para el trámite y a inspección en el lugar que indica el solicitante; por lo cual salvamos error u omisión, eximiendo de responsabilidad al certificante, si se comprobare que se han presentado datos falsos o representaciones gráficas erróneas, en las solicitudes correspondientes.

"Este documento no constituye reconocimiento, fraccionamiento u otorgamiento de la titularidad del predio; solo expresa el valor de suelo actual de acuerdo a la Ordenanza de Aprobación del Plano del Valor del Suelo, sancionada el 20 de diciembre del año 2019, conforme a lo establecido en la Ley, que rige para el Bienio 2020 – 2021".

Abg. Merly García Macías
Notaría Pública Segunda Suplente
Manta - Ecuador

GOBIERNO AUTÓNOMO DESCENTRALIZADO MUNICIPAL DEL CANTÓN MANTA AVALÚOS CATASTROS Y REGISTROS

Dirección de Avalúos, Catastro y Permisos Municipales

De conformidad al Art.18 numeral 5 de la Ley Notarial doy fe que el documento que antecedes en 02 foja(s) útil(es) fue materializado a petición del señor (a) Consulta Portal de la página web y/o soporte electrónico el día de hoy 20/10/2021 todo lo cual certifico amparado en las atribuciones que me otorga la Ley Notarial.

Abg. Merly García Macías
Notaría Pública Segunda Suplente
Manta - Ecuador

Este documento tiene una validez de 2 meses a partir de la fecha emitida

Fecha de expiración: viernes 31 diciembre 2021

Código Seguro de Verificación (CSV)

145791RUQNFES

Puede verificar la validez de este documento ingresando al portal web https://portalciudadano.manta.gob.ec opción validar documentos digitales o leyendo el código QR

Fecha de generación de documento: 2021-10-13 08:41:50

VALIDAR DOCUMENTOS DIGITALES

145791RUQNFES

DOCUMENTO VÁLIDO

CÓDIGO: **145791RUQNFES**

NÚMERO: **102021-045168**

TIPO DE DOCUMENTO: **CERTIFICADO CATASTRAL** ÁREA TOTAL

BENEFICIARIO: **BARRETO RIVERA ESTEFANIA LIZETH**

CÉDULA DEL BENEFICIARIO(A): **0927164715**

CLAVE CATASTRAL: **3234716000**

FECHA DE APROBACIÓN: **2021-10-12 07:11:26**

ESTADO: **VÁLIDO HASTA 2021-12-31 00:00:00**

Ver documento

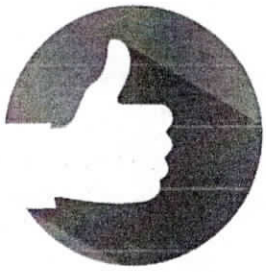

NOT02 ONCE

MANTA ALCALDÍA | FIRMES CON EL CAMBIO

GOBIERNO AUTÓNOMO DESCENTRALIZADO MUNICIPAL DEL CANTÓN MANTA

NOTARIA PÚBLICA SEGUNDA Abg. Patricia Mendoza Pérez MANTA - ECUADOR

N° 102021-045522

Manta, lunes 18 octubre 2021

CERTIFICADO OTORGADO PARA TRÁMITE DE
COMPRA VENTA

LA DIRECCIÓN FINANCIERA DEL GOBIERNO AUTÓNOMO DESCENTRALIZADO MUNICIPAL DEL CANTÓN MANTA

A petición del ciudadano CERTIFICA QUE: Una vez revisado el catastro de predios urbanos en vigencia, se encuentra registrada una propiedad que consiste en SOLAR Y CONSTRUCCIÓN con clave catastral 3-23-47-16-000 perteneciente a BARRETO RIVERA ESTEFANIA LIZBETH con C.C. 0927164715 ubicada en BARRIO URBIRIOS II MZ. 21-D LOTE 16 BARRIO OTRAS AREAS PARROQUIA TARQUI cuyo AVALÚO COMERCIAL PRESENTE asciende a la cantidad de $39,594.21 TREINTA Y NUEVE MIL QUINIENTOS NOVENTA Y CUATRO DÓLARES 21/100.
NO CAUSA UTILIDAD PORQUE EL AVALUO ANTERIOR ES IGUAL AL ACTUAL

GOBIERNO AUTÓNOMO DESCENTRALIZADO MUNICIPAL DEL CANTÓN MANTA TESORERÍA

Tesorería Municipal
Dirección de Gestión Financiera

De conformidad al Art.18 numeral 5 de la Ley Notarial doy fe que el documento que antecedes en 01 foja(s) útil(es) fue materializado a petición del señor (a) Carlos Pin Mol de la página web y/o soporte electronico portal ciudadano gob.ec el dia de hoy 20/10/2021 todo lo cual certifico amparado en las atribuciones que me otorga la Ley Notarial.

Abg. Merly García Macías
Notaría Pública Segunda Suplente
Manta - Ecuador

Abg. Merly García Macías
Notaría Pública Segunda Suplente
Manta - Ecuador

Este documento tiene una validez de 0 meses a partir de la fecha emitida.
Fecha de expiración: miércoles 17 noviembre 2021

Código Seguro de Verificación (CSV)

146145UPAHCWH

Puede verificar la validez de este documento ingresando al portal web https://portalciudadano.manta.gob.ec opción validar documentos digitales o leyendo el código QR

146145UPAHCWH

CERTIFICADO VÁLIDO

CÓDIGO: **146145UPAHCWH**

NÚMERO: **102021-045522**

TIPO DE DOCUMENTO: **CERTIFICADO FINANCIERO**

SOLICITANTE: **BARRETO RIVERA ESTEFANIA LIZETH**

CLAVE CATASTRAL: **3-23-47-16-000**

FECHA DE SOLICITUD: **2021-10-18 08:47:44**

ESTADO: **VÁLIDO HASTA 2021-11-17**

Ver certificado

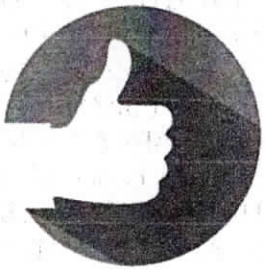

NOT02 DOCE

MANTA ALCALDÍA | FIRMES CON EL CAMBIO

GOBIERNO AUTÓNOMO DESCENTRALIZADO MUNICIPAL DEL CANTÓN MANTA

NOTARÍA PÚBLICA SEGUNDA Abg. Alicia Mendoza MANTA - ECUADOR

N° 102021-044817

Manta, jueves 07 octubre 2021

LA TESORERÍA DEL GOBIERNO AUTÓNOMO DESCENTRALIZADO MUNICIPAL DEL CANTÓN MANTA

A petición del ciudadano CERTIFICA QUE: Una vez revisado los archivos de Tesorería municipal y los sistemas informáticos municipales, no se ha encontrado ningún Título de Crédito pendiente de pago por concepto de impuestos, tasas y tributos municipales a cargo de **BARRETO RIVERA ESTEFANIA LIZETH** con cédula de ciudadanía No. **0927164715.**

Por lo consiguiente se establece que **NO ES DEUDOR** de la Municipalidad del Cantón Manta.

GOBIERNO AUTÓNOMO DESCENTRALIZADO MUNICIPAL DEL CANTÓN MANTA TESORERIA

Tesorería Municipal
Dirección de Gestión Financiera

De conformidad al Art.18 numeral 5 de la Ley Notarial doy fe que el documento que antecedes en 01 foja(s) útil(es) fue materializado a petición del señor (a) Carhoy Pinto de la página web y/o soporte electrónico portalciudadano.gob.ec el dia de hoy 30/10/2021 todo lo cual certifico amparado en las atribuciones que me otorga la Ley Notarial.

Abg. Merly García Macías
Notaría Pública Segunda Suplente
Manta - Ecuador

Abg. Merly García Macías
Notaría Pública Segunda Suplente
Manta - Ecuador

Este documento tiene una validez de 1 mes a partir de la fecha emitida.
Fecha de expiración: domingo 07 noviembre 2021

Código Seguro de Verificación (CSV)

145440XNLDGLP

Puede verificar la validez de este documento ingresando al portal web https://portalciudadano.manta.gob.ec opción validar documentos digitales o leyendo el código QR

VALIDAR DOCUMENTOS DIGITALES

145440XNLDGLP

CERTIFICADO VÁLIDO

CÓDIGO: **145440XNLDGLP**

NÚMERO: **102021-044817**

TIPO DE DOCUMENTO: **CERTIFICADO DE SOLVENCIA**

SOLICITANTE: **BARRETO RIVERA ESTEFANIA LIZETH**

BENEFICIARIO(A): **BARRETO RIVERA ESTEFANIA LIZETH**

CÉDULA DEL BENEFICIARIO(A): **0927164715**

FECHA DE SOLICITUD: **2021-10-07 09:10:30**

ESTADO: **VÁLIDO HASTA 2021-11-07**

Ver certificado

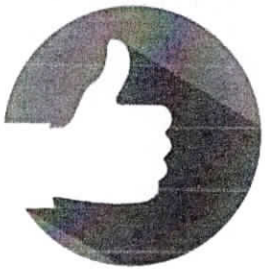

MANTA ALCALDÍA | FIRMES CON EL CAMBIO Denuncia a malos funcionarios Validar documentos digitales Turnos en línea Acceder Registrarme

NOTARÍA PÚBLICA SEGUNDA Abg. Patricio Menoscal Pin... MANTA - ECUADOR

RUC: 1360000980001

Obligado a llevar Contabilidad: SI **Contribuyente Especial: NO** **Fecha de Resolución:**

TITULO DE CREDITO #: T/2021/041714

DE ALCABALAS

Fecha: 10/13/2021 **Por:** 356.34

Periodo: 01/01/2021 hasta 31/12/2021 **Vence:** 10/13/2021

VE-677391

Tipo de Transacción:
COMPRAVENTA

Tradente-Vendedor: BARRETO RIVERA ESTEFANIA LIZETH

Identificación: 0927164715 **Teléfono:** **Correo:** DFCX@HOTMAIL.COM

Adquiriente-Comprador: RAMOS GAIBOR CARMEN LEONOR

Identificación: 1200984068 **Teléfono:** **Correo:** sd@hotmail.com

Detalle: SE APLICA EL DESCUENTO SEGUN ART 533 DEL COOTAD

PREDIO: **Fecha adquisición:** 27/04/2021

Clave Catastral	Avaluo	Área	Dirección	Precio de Venta
3-23-47-16-000	39594.21	180.00	BARRIOURBIRIOSIIMZ.21DLOTE16	39,594.21

Observación:
PREDIOACTUALIZADODESDEELPORTALCIUDADANO

TRIBUTOS A PAGAR

Año	Tributo	Monto	Descuento	Recargos	Sub Total
2021	DE ALCABALAS	395.94	158.38	0.00	237.56
2021	APORTE A LA JUNTA DE BENEFICENCIA	118.78	0.00	0.00	118.78
	Total=>	**514.72**	**158.38**	**0.00**	356.34

Saldo a Pagar

Abg. Merly García Macías
Notaría Pública Segunda Suplente
Manta - Ecuador

De conformidad al Art.18 numeral 5 de la Ley Notarial doy fe que el documento que antecedes en 04 fojas útiles fue materializado a petición del señor (a) CARMEN RAMOS por el ciudadano portal de la página web y/o soporte electronico el dia de hoy 2021/10/14 todo lo cual certifico conforme en las atribuciones que me otorga la Ley Notarial.

Abg. Merly García Macías
Notaría Pública Segunda Suplente
Manta - Ecuador

VALIDAR DOCUMENTOS DIGITALES

VE-677391

DOCUMENTO VÁLIDO

CÓDIGO: **VE-677391**

TÍTULO DE CRÉDITO: **T/2021/041714**

TRANSACCIÓN: **001017/008240**

FECHA: **2021-10-18**

VALOR PAGADO: **$ 356.34**

Ver título de crédito

TRANSACCIÓN	TIPO	VALOR
T/2021/041714	APORTE A LA JUNTA DE BENEFICENCIA	$ 118.78
T/2021/041714	DE ALCABALAS	$ 237.56

MANTA ALCALDÍA CATORCE FIRMES CON EL CAMBIO

GOBIERNO AUTÓNOMO DESCENTRALIZADO DEL CANTÓN MANTA

COMPROBANTE DE PAGO

Nº 491294

2021-07-28 14:30:37

Código Catastral	Área	Avalúo Comercial	Dirección	Año	Control	Nº Título
3-23-47-16-000	180	$ 5346	BARRIO URBIRIOS II MZ. 21-D LOTE 16	2021	514341	491294

Nombre o Razón Social	Cédula o Ruc
BARRETO RIVERA ESTEFANIA LIZBETH	0927164715

Fecha de pago: 2021-04-13 14:58:46 - GAVILANES VELEZ MARIO ANDRES
Saldo sujeto a variación por reguraciones de ley

IMPUESTOS, TASAS Y CONTRIBUCIONES ESP. DE MEJORAS

Concepto	Valor Parcial	Recargas(+) Rebajas(-)	Valor a Pagar
COSTA JUDICIAL	0.00	0.00	0.00
INTERES POR MORA	0.00	0.00	0.00
MEJORAS 2011	10.67	-2.67	8.00
MEJORAS 2012	1.87	-0.47	1.40
MEJORAS 2013	6.72	-1.68	5.04
MEJORAS 2014	7.10	-1.78	5.32
MEJORAS 2015	0.01	0.00	0.01
MEJORAS 2016	0.22	-0.06	0.16
MEJORAS 2017	15.78	-3.95	11.83
MEJORAS 2018	4.39	-1.10	3.29
MEJORAS 2019	0.87	-0.22	0.65
MEJORAS 2020	1.75	-0.44	1.31
TASA DE SEGURIDAD	0.53	0.00	0.53
		TOTAL A PAGAR	$ 37.54
		VALOR PAGADO	$ 37.54
		SALDO	$ 0.00

Código Seguro de Verificación (CSV)

MPT159125120514

Puede verificar la validez de este documento ingresando al portal web https://portalciudadano.manta.gob.ec opción validar documentos digitales o leyendo el código QR

De conformidad al Art.18 numeral 5 de la Ley Notarial doy fe que el documento que antecedes en 01 foja(s) útil(es) fue materializado a petición del señor (a) CARMEN RAMOS de la página web y/o soporte electronico portal ciudadano gob.ec el día de hoy 20/10/2021 todo lo cual certifico amparado en las atribuciones que me otorga la Ley Notarial.

Abg. Merly García Macías
Notaría Pública Segunda Suplente
Manta - Ecuador

Abg. Merly García Macías
Notaría Pública Segunda Suplente
Manta - Ecuador

VALIDAR DOCUMENTOS DIGITALES

MPT159125120514

COMPROBANTE DE PAGO

CÓDIGO: **MPT159125120514**

NÚMERO: **491294**

TIPO DE DOCUMENTO: **IMPUESTO PREDIAL**

CÓDIGO CATASTRAL: **3-23-47-16-000**

DIRECCIÓN: **BARRIO URBIRIOS II MZ. 21-D LOTE 16**

FECHA DE PAGO: **2021-04-13 14:58:46 - GAVILANES VELEZ MARIO ANDRES**

VALOR PAGADO: **$ 37.54**

Ver documento

Desde 1890 al servicio de la COMUNIDAD

CUERPO DE BOMBEROS DE MANTA

Fundado el 6 de Agosto de 1890

Dir.: Avenida 11 entre calles 11 y 12 • Telfs.: 2621777 / 2611747 • R.U.C.: 1360020070001
E-mail: tesoreria@bomberosmanta.gob.ec • Manta - Manabí - Ecuador

COMPROBANTE INGRESO A CAJA
000033144

CONCEPTO - CERTIFICADO DE SOLVENCIA

Nº PAGO	FECHA DE EMISION	FECHA DE PAGO	Nº TITULO DE CREDITO	PERIODO
52088	2021/10/18 10:11	18/10/2021 10:11:00a.m.	691082	

A FAVOR DE BARRETO RIVERA-ESTEFANIA LIZBETH C.I.: 0927164715

CERTIFICADO de Solvencia

CERTIFICADO Nº 3877

RUBROS DEL TITULO		ADICIONALES		DETALLE DEL PAGO	
de Solvencia	$ 3	(+)SUB-TOTAL (1)	3.00	(+)SUB-TOTAL (2)	

La Dirección Financiera CERTIFICA: Que no consta como deudor al Cuerpo de Bomberos

TESORERO(A)

SUBTOTAL 1	3.00	SUBTOTAL 2	3.00	FORMA DE PAGO: EFECTIVO	

MENENDEZ MERO ANA MATILDE
SELLO Y FIRMA DE CAJERO

USD 3.00

TITULO ORIGINAL

DOCUMENTO VÁLIDO HASTA 2021/11/17

TESORERÍA DEL CUERPO DE BOMBEROS MANTA

NOTARÍA PUBLICA SEGUNDA Abg. Patricia Mendoza P. MANTA - ECUADOR

Abg. Merly García Macías
Notaría Pública Segunda Suplente
Manta - Ecuador

ESPACIO EN BLANCO

ESPACIO EN BLANCO

NOTARIA PUBLICA SEGUNDA
Dra. Patricia Mendoza Pico
MANTA - ECUADOR

BanEcuador B.P.
19/10/2021 10:30:28 a.m. OK
CONVENIO: 2790 BCE-GOBIERNO PROVINCIAL DE MANA
BI
CONCEPTO: 06 RECAUDACION VARIOS
CTA CONVENIO: 3-00117167-4 (3)-CTA CORRIENTE
REFERENCIA: 1252401029
Concepto de Pago: 110206 DE ALCABALAS
OFICINA: 183 - NUEVO TARQUI MANTA (AG.) OP:mgh
idalgom
INSTITUCION DEPOSITANTE: NOTARIA 2
FORMA DE RECAUDO: Efectivo

Efectivo:	3.95
Comision Efectivo:	0.51
IVA %	0.06
TOTAL:	4.52

SUJETO A VERIFICACION

BanEcuador
CAJA 3
AGENCIA CANTONAL
NUEVO TARQUI

BanEcuador B.P.
RUC: 1768183520001

Abg. Merly García Macías
Notaría Pública Segunda Suplente
Manta - Ecuador

ESPACIO EN BLANCO

ESPACIO EN BLANCO

Dirección General de Registro Civil,
Identificación y Cedulación

17

CERTIFICADO DIGITAL DE DATOS DE IDENTIDAD

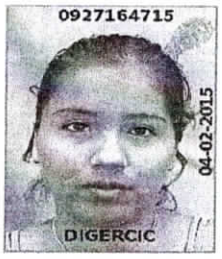

ESTEFANÍA BARRETO R.

Número único de identificación: 0927164715

Nombres del ciudadano: BARRETO RIVERA ESTEFANIA LIZETH

Condición del cedulado: CIUDADANO

Lugar de nacimiento: ECUADOR/MANABI/24 DE MAYO/BELLAVISTA

Fecha de nacimiento: 22 DE JULIO DE 1990

Nacionalidad: ECUATORIANA

Sexo: MUJER

Instrucción: BASICA

Profesión: ESTUDIANTE

Estado Civil: SOLTERO

Cónyuge: No Registra

Fecha de Matrimonio: No Registra

Nombres del padre: BARRETO GUERRERO DOMINGO RIGOBERTO

Nacionalidad: ECUATORIANA

Nombres de la madre: RIVERA PONCE JUANA GUILLERMINA

Nacionalidad: ECUATORIANA

Fecha de expedición: 4 DE FEBRERO DE 2015

Condición de donante: NO DONANTE

Información certificada a la fecha: 20 DE OCTUBRE DE 2021
Emisor: WILLIAN PATRICIO MENDOZA GARCIA - MANABÍ-MANTA-NT 2 - MANABI - MANTA

Abg. Merly García Macías
Notaría Pública Segunda Suplente
Manta - Ecuador

N° de certificado: 212-637-30129

212-637-30129

F. Alvear

Ing. Fernando Alvear C.
Director General del Registro Civil, Identificación y Cedulación
Documento firmado electrónicamente

La institución o persona ante quien se presente este certificado deberá validarlo en: **https://virtual.registrocivil.gob.ec**, conforme a la LOGIDAC Art. 4, numeral 1 y a la LCE.

REPÚBLICA DEL ECUADOR
DIRECCIÓN GENERAL DE REGISTRO CIVIL, IDENTIFICACIÓN Y CEDULACIÓN

CÉDULA DE CIUDADANÍA
No. 092716471-5

APELLIDOS Y NOMBRES
BARRETO RIVERA
ESTEFANIA LIZETH

LUGAR DE NACIMIENTO
MANABI
24 DE MAYO
BELLAVISTA

FECHA DE NACIMIENTO 1990-07-22
NACIONALIDAD ECUATORIANA
SEXO F
ESTADO CIVIL SOLTERO

INSTRUCCIÓN
JASICA

PROFESIÓN / OCUPACIÓN
ESTUDIANTE

E3333V2222

APELLIDOS Y NOMBRES DEL PADRE
BARRETO GUERRERO DOMINGO RIGOBERTO

APELLIDOS Y NOMBRES DE LA MADRE
RIVERA PONCE JUANA GUILLERMINA

LUGAR Y FECHA DE EXPEDICIÓN
MANTA
2015-02-04

FECHA DE EXPIRACIÓN
2025-02-04

0004592231

ESTEFANÍA BARRETO R.

DIRECTOR GENERAL

FIRMA DEL CEDULADO

NOTARIA PUBLICA SEGUNDA
Ab. Patricio Mendoza P.
MANTA - ECUADOR

CERTIFICADO DE VOTACIÓN 11 ABRIL 2021

N° 73595944

PROVINCIA: MANABI
CIRCUNSCRIPCIÓN: 2
CANTON: MONTECRISTI
PARROQUIA: LEONIDAS PROAÑO
ZONA: 1
JUNTA No. 0002 FEMENINO

CC N°: 0927164715

BARRETO RIVERA ESTEFANIA LIZETH

DOY FE: Que las precedentes reproducciones que constan en 01..... fojas útiles, anversos reversos son iguales a sus originales. Manta 22/10/2024

Abg. Merly Garcia Macias
Notaria Pública Segunda Suplente
Manta - Ecuador

Abg. Merly García Macías
Notaría Pública Segunda Suplente
Manta - Ecuador

ESPACIO EN BLANCO

ESPACIO EN BLANCO

NOTARIA PÚBLICA SEGUNDA
Oficio Mendoza
MANTA - ECUADOR

CERTIFICADO DIGITAL DE DATOS DE IDENTIDAD

Carmen Ramos G.

Número único de identificación: 1200984068

Nombres del ciudadano: RAMOS GAIBOR CARMEN LEONOR

Condición del cedulado: CIUDADANO

Lugar de nacimiento: ECUADOR/LOS RIOS/BABAHOYO/CLEMENTE BAQUERIZO

Fecha de nacimiento: 20 DE JUNIO DE 1959

Nacionalidad: ECUATORIANA

Sexo: MUJER

Instrucción: INICIAL

Profesión: QUEHACER. DOMESTICOS

Estado Civil: CASADO

Cónyuge: BASURTO SANCHEZ LUIS FELIPE

Fecha de Matrimonio: 11 DE AGOSTO DE 1982

Nombres del padre: RAMOS PABLO MEDARDO

Nacionalidad: ECUATORIANA

Nombres de la madre: GAIBOR CARMEN MARIETA

Nacionalidad: ECUATORIANA

Fecha de expedición: 4 DE MARZO DE 2020

Condición de donante: SI DONANTE

Abg. Merly García Macías
Notaría Pública Segunda Suplente
Manta - Ecuador

Información certificada a la fecha: 20 DE OCTUBRE DE 2021
Emisor: WILLIAN PATRICIO MENDOZA GARCIA - MANABÍ-MANTA-NT 2 - MANABI - MANTA

N° de certificado: 210-637-24450

210-637-24450

J. Alvear

Ing. Fernando Alvear C.
Director General del Registro Civil, Identificación y Cedulación
Documento firmado electrónicamente

La institución o persona ante quien se presente este certificado deberá validarlo en: **https://virtual.registrocivil.gob.ec**, conforme a la LOGIDAC Art. 4, numeral 1 y a la LCE.

REPÚBLICA DEL ECUADOR
DIRECCIÓN GENERAL DE REGISTRO CIVIL, IDENTIFICACIÓN Y CEDULACIÓN

No. 120098406-8

CÉDULA DE CIUDADANÍA

APELLIDOS Y NOMBRES
RAMOS GAIBOR
CARMEN LEONOR

LUGAR DE NACIMIENTO
LOS RIOS
BABAHOYO
CLEMENTE BAQUERIZO

FECHA DE NACIMIENTO 1959-06-20

NACIONALIDAD ECUATORIANA

SEXO MUJER

ESTADO CIVIL CASADO
LUIS FELIPE
BASURTO SANCHEZ

INSTRUCCIÓN
INICIAL

PROFESIÓN / OCUPACIÓN
QUEHACER. DOMESTICOS

V4343V4442

APELLIDOS Y NOMBRES DEL PADRE
RAMOS PABLO MEDARDO

APELLIDOS Y NOMBRES DE LA MADRE
GAIBOR CARMEN MARIETA

LUGAR Y FECHA DE EXPEDICIÓN
SANTO DOMINGO
2020-03-04

FECHA DE EXPIRACIÓN
2030-03-04

IGM 20 02 1461 12 235

0000975448

DIRECTOR GENERAL

FIRMA DEL CEDULADO

NOTARIA PUBLICA SEGUNDA
Abg. Patricia Mendoza Pinargote
MANTA - ECUADOR

CERTIFICADO DE VOTACIÓN 11 ABRIL 2021

N° 59839845

PROVINCIA: STO DGO TSACHILAS

CIRCUNSCRIPCIÓN:

CANTÓN: SANTO DOMINGO

PARROQUIA: CHIGUILPE

ZONA: 1

JUNTA No. 0028 FEMENINO

CC N°: 1200984068

RAMOS GAIBOR CARMEN LEONOR

CIUDADANA

ESTE DOCUMENTO ACREDITA HABER SUFRAGADO EN LAS ELECCIONES GENERALES 2021

Abg. Merly García Macías
Notaría Pública Segunda Suplente
Manta - Ecuador

DOY FE: Que las precedentes reproducciones que constan en 01 fojas útiles, anversos reversos son iguales a sus originales, Manta 28/10/2021

Abg. Merly Garcia Macias
Notaría Pública Segunda Suplente
Manta - Ecuador

ESTAS 20 FOJAS ESTÁN RUBRICADAS POR MI
Abg. Patricia Mendoza Briones

NOTARÍA PÚBLICA 2
NOTARÍA SEGUNDA DE MANTA
ABG. PATRICIA MENDOZA BRIONES
DIR: CALLE 8 ENTRE AVENIDAS 4 Y MALECÓN
TELEFONO: 052622583/0994257214
pati.mendoza@hotmail.com

SE OTORGÓ ANTE MÍ Y EN FE DE ELLO CONFIERO ESTA PRIMERA COPIA, SELLADA Y FIRMADA EN LA CIUDAD DE MANTA, EL DÍA VEINTE DE OCTUBRE DEL AÑO DOS MIL VEINTIUNO, EN VEINTE FOJAS ÚTILES. CÓDIGO NUMÉRICO: 20211308002P01252.- LA NOTARIA.

NOTARIA PUBLICA SEGUNDA
Abg. Patricia Mendoza Briones
MANTA - ECUADOR

Abg. Merly García Macías
Notaría Pública Segunda Suplente
Manta - Ecuador