



De conformidad con lo que determina el Art. 18 numeral 2 de la Ley Notarial, sirvase Protocolizar los documentos correspondiente a la Señora **URGILES GILER MARIA VICTORIA**, portador de la cedula de ciudadanía 131045708-8, a quien se le ha adjudicado el lote de terreno ubicado en el Barrio Urbirrios II, de la Parroquia Tarqui del Cantón Manta, signado con la **MZ. 21-E LOTE 06**, con las siguientes medidas y linderos: **FRENTE**; 8m.- lindera con Avenida # 15, **ATRÁS**; 8,00m.-lindera con Lote # 25, **COSTADO DERECHO**; 18,00m.- lindera con Lote # 05, **COSTADO IZQUIERDO**; 18,00m.- lindera con Lote # 07.- **ÁREA TOTAL**: 144m2. **CLAVE CATASTRAL**: 3-23-48-06-000, de conformidad a la Resolución de Partición y Ajudicación N°. 006-ALC-M-JEB, del 26 de Diciembre del 2013, la cual se encuentra inscrita en el Registro de la Propiedad de Manta, con fecha 15 de enero del 2014 bajo el número de inscripción 2 del Registro de Planos, autorizada en la Notaría Primera de Manta el 9 de enero del 2014, el lote de terreno antes descrito queda con **prohibición de enajenar por el lapso de tres años** contados a partir de la inscripción en el Registro de la propiedad.

Atentamente,

Abg. Carlos Chávez Chica
PROCURADOR SINDICO MUNICIPAL
Regis. No. 13-2001-44 Foro de Abogados



DOY FE: QUE A PETICION ESCRITA DE PARTE INTERESADA DEL SEÑOR ABOGADO CARLOS ALBERTO CHAVEZ CHICA, PROCURADOR SINDICO MUNICIPAL, PROTOCOLIZO LOS DOCUMENTOS QUE ADJUNTA Y CONFIERO LOS TESTIMONIOS SOLICITADOS, FEBRERO 13 DEL 2014 (MARIA V. URGILES GILER, URBIRRIOS II). EL NOTARIO.-



Dirección: Calle 5 de Agosto
Teléfonos: 2611 714 / 2611 479 / 2611 558
Fax: 2611 714
Casilla: 13-05-4832
E-mail: gadm@manta.gob.ec
Website: www.manta.gob.ec

Abg. Jorge Guanoluisa G.
Notario Público Primero
Manta - Ecuador



No. Certificación: 999991705

CERTIFICADO DE AVALÚO

Fecha: 23 de enero de 2014

No. Electrónica: 18905

El suscrito Director de Avalúos, Catastros y Registros Certifica. Que revisando el Catastro de Predios en vigencia, en el archivo existente se constató que:

El Predio de la Clave: 3-23-48-06-000

Ubicado en: URBIRRIOS II MZ-21-E LOTE 06

Área total del predio según escritura:

Área Total de Predio: 144,00 M2

Perteneciente a:

Documento Identidad

Propietario

GOBIERNO AUTÓNOMO DESCENTRALIZADO MCPAL DEL
CANTÓN MANTA

CUYO AVALÚO VIGENTE EN DÓLARES ES DE:

TERRENO:	1152,00
CONSTRUCCIÓN:	0,00
	<hr/>
	1152,00

Son: UN MIL CIENTO CINCUENTA Y DOS DOLARES

"Este documento no constituye reconocimiento, fraccionamiento u otorgamiento de la titularidad del predio; solo expresa el valor de su valor actual de acuerdo a la Ordenanza de Aprobación del Plano del Valor del Sueto, sancionada el 27 de diciembre del año 2013, conforme a lo establecido en la ley, que rige para el Bienio 2014 - 2015".

Arq. *Diana Esperanza Serna*

Director de Avalúos, Catastros y Registros



Dirección: Calle 9 y 10
Teléfonos: 2611 479 / 2611 558
Fax: 2611 479
Casilla: 13-05-4832
E-mail: gadmc@manta.gob.ec
Website: www.manta.gob.ec

Impreso por: DELY CHAVEZ 23/01/2014 16:34:51



No. 0704 -URBIRRIOS II

LA TESORERIA DEL GOBIERNO AUTÓNOMO DESCENTRALIZADO
MUNICIPAL DEL CANTÓN MANTA

A petición verbal de parte interesada, CERTIFICA.- que revisado el archivo de Tesorería Municipal que corre a mi cargo no se encuentran obligaciones pendientes de pago a cargo de **URGILES GILER MARIA VICTORIA** Cedula de Ciudadanía: **131045708-8** por consiguiente se establece que no es deudor de esta municipalidad.

Manta, 15 de Enero del 2014

VALIDO PARA LA CLAVE 3-23-48-06-000, URBIRRIOS II MZ. 21-E LOTE 06

Manta, quince de enero del dos mil catorce.

GOBIERNO AUTÓNOMO DESCENTRALIZADO
MUNICIPAL DEL CANTÓN MANTA

Ing. Pablo Giler María Victoria
TESORERO MUNICIPAL



Dirección: C. de la Amistad
Teléfonos: 2611 714 / 2611 479 / 2611 558
Fax: 2611 714
Casilla: 13-05-4832
E-mail: gdlme@manta.gob.ec
Website: www.manta.gob.ec



**GOBIERNO AUTONOMO DESCENTRALIZADO
MUNICIPAL DEL CANTON MANTA**

Certificación N° 343-DF-2014

**LA DIRECCIÓN FINANCIERA DEL GOBIERNO AUTONOMO DESCENTRALIZADO MUNICIPAL
DEL CANTÓN MANTA**

A petición verbal de la parte interesada, CERTIFICA: Que revisado el catastro de predios URBANOS en vigencia, se encuentra registrada una propiedad ubicada en URBIRRIOS II MZ. 21-E LOTE 06, cuyo avalúo es de \$ 1152.

La presente certificación se emite para el trámite de la Adjudicación y Partición a favor de URGILES GILER MARIA VICTORIA según la Resolución N° 006-ALC-M-JEB-2013- Barrio Urbirrios II del 26/12/2013.

Exenta del Impuesto de Alcabalas: COOTAD, art. 534, b) y d)

Manta, 15 de enero del 2014.



Ing. Erika Pazmiño
Jefe de Rentas
Dirección Financiera





**GOBIERNO AUTÓNOMO DESCENTRALIZADO
MUNICIPAL DEL CANTÓN MANTA**

AUTORIZACIÓN

La Dirección de Planeamiento Urbano autoriza a la **SRA. URGILES GILER MARIA VICTORIA** cédula de ciudadanía N°. 131045708-8 para que celebren la Protocolización de la resolución de partición y adjudicación N°006-ALC-M-JEB-Barrio "Urbirrios II" de fecha 27/12/2013, de un lote de terreno ubicado en el Sector "URBIRRIOS II", signado con el Lote # 06 de la Manzana "21-E" y con Clave Catastral 3234806000, de la Parroquia TARQUI, con las siguientes medidas y linderos:

FRENTE: 8.00M. – Lindera con Avenida #15.

ATRÁS: 8.00M.- Lindera con Lote #25.

COSTADO DERECHO: 18.00M.- Lindera con Lote #05.

COSTADO IZQUIERDO: 18.00M.- Lindera con Lote #07.

AREA TOTAL: 144.00M2

Manta, Enero 14 del 2014.

Arq. Janeth Cedeño Villavicencio
DIRECTORA PLANEAMIENTO URBANO
CRC



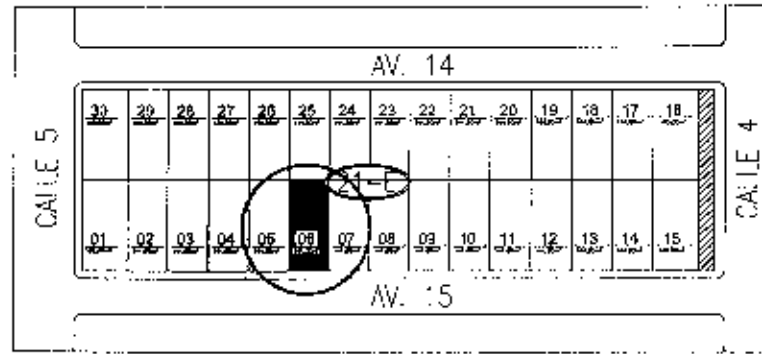
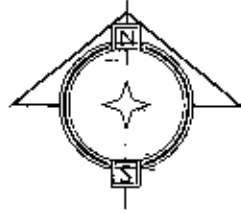

UBICACION

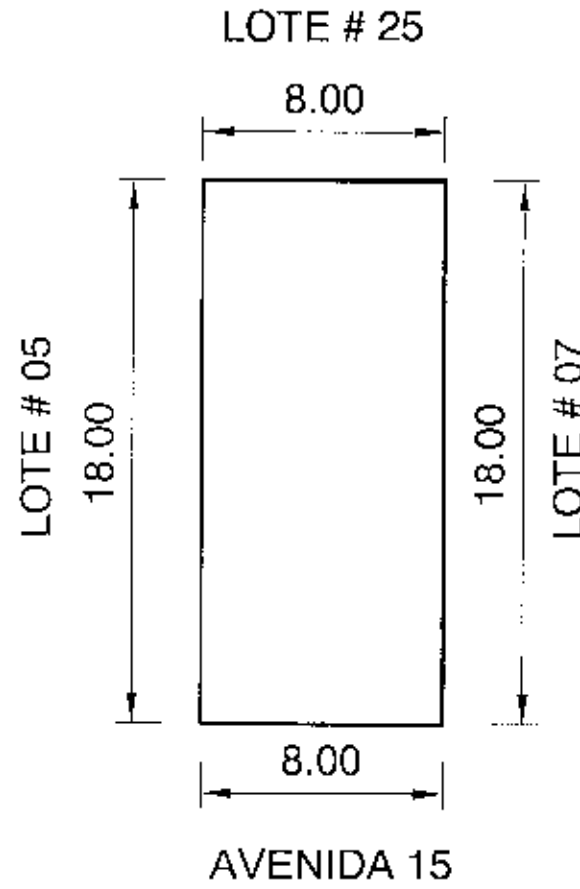

BIENES MOSTRENCOS

Datos

Censado en el año 2014 a Nombre de:
SRA. URGILES GILER MARIA VICTORIA.

Medidas y Linderos

Frente: 8.00 M CON AVENIDA 15.

Atras: 8.00 M CON LOTE # 25.

C. Derecho: 18.00 M CON LOTE # 05.

C. Izquierdo: 18.00 M CON LOTE # 07.

AREA TOTAL: 144.00 M2



Gobierno Autonomo Descentralizado Municipal Canton Manta

Fichas Descriptiva del Barrio "URBIRIOS 2"

AREA TECNICA DE LEGALIZACION		DEPARTAMENTO DE PLANEAMIENTO URBANO AHD. JAMIE CERERO	DIRECCION DE ASISTENCIA TECNICA Y REGISTRO AHD. DANIEL FERMIN
PARROQUIA: TAPQUI	BARRIO: "URBIRIOS 2"	Código Catastral del Predio: 3254806333	MANZANA: 21 S
		LOTE: 06	



1/31/2014 10:23

NOMBRE O RAZÓN SOCIAL	C.C./R.U.C.	DIRECCIÓN	CONTROL	TITULO N°
JRGILES GILÉR MARIA VICTORIA	1310457068	NA	117073	247391

OBSERVACIÓN	TÍTULOS VARIOS	
	CONCEPTO	VALOR
POR CONCEPTO DE PAGO POR DERECHO DE TERRA SEGUN RESOLUCION DE PARTICION Y ADJUDICACION N° 006-ALC-M-JEB-2013 - D. LIRDIRRIDO II DE FECHA 28 DE DICIEMBRE DE 2013 1/31/2014 10:23 - NARCISA CABRERA SALDO SUJETO A VARIACION POR REGULACIONES DE LEY	VENTAS DE TIERRAS MOSTRANCOS	57.80
	TOTAL A PAGAR	57.80
	VALOR PAGADO	57.80
	SALDO	0.00

GOBIERNO AUTÓNOMO DESCENTRALIZADO
 MUNICIPAL DEL CANTÓN MANTA
CANCELADO
 Fecha: _____ Hora: _____
 Srta. Narcisca Cabrera

Mz. 21-E U.A.C.A.





CUERPO DE BOMBEROS DE MANTA

Emergencias Teléfono:

RUC: 1360020070001

COMPROBANTE DE PAGO

102

Dirección: Avenida 11

entre Calles 11 y 12

Teléfono: 2621777 - 2611747

Manta - Manabí

0039769

CERTIFICADO DE SOLVENCIA

DATOS DEL CONTRIBUYENTE

CI/RUC: 1360020070001
 NOMBRES :
 RAZÓN SOCIAL: G.A.D MCPAL DEL CANTON MANTA
 DIRECCIÓN : URBIRIOS II

DATOS DEL PREDIO

CLAVE CATASTRAL:
 AVALUO PROPIEDAD:
 DIRECCIÓN PREDIO:

REGISTRO DE PAGO

Nº PAGO: 287163
 CAJA: MARGARITA ANCHENDEA L
 FECHA DE PAGO: 27/01/2014 12:19:06

ÁREA DE SELLO



DESCRIPCIÓN

VALOR	DESCRIPCIÓN	VALOR
		3.0000
	TOTAL A PAGAR	3.0000

VALIDO HASTA: Jueves, 17 de abril de 2014.
 CERTIFICADO DE SOLVENCIA

ESTE COMPROBANTE NO TENDRA VALIDEZ SIN EL REGISTRO DE PAGO



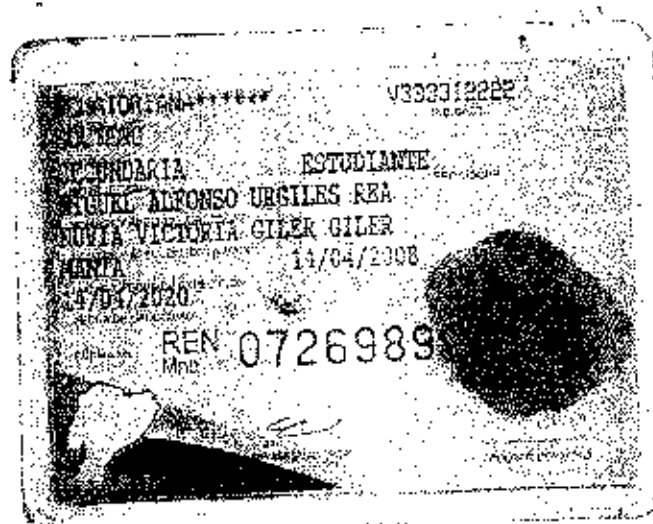
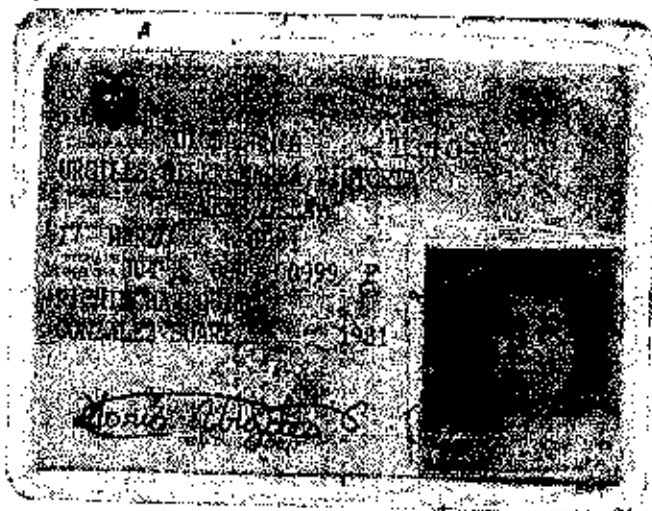

REPUBLICA DEL ECUADOR
CONSEJO NACIONAL ELECTORAL
CERTIFICADO DE VOTACION
ELECCIONES GENERALES 17-FEB-2013

087
087 - 0289 **1310457088**

NÚMERO DE CERTIFICADO CÉDULA
URGILES GILER MARIA VICTORIA

MAMABI CIRCUNSCRIPCIÓN: 2
PROVINCIA TARGUI
MANTA CENTRO DE ZONA
CANTÓN *[Signature]*

(1) PRESIDENTE DE LA JUNTA





Empresa Pública Municipal
Registro de la Propiedad de
Manta-EP



EMPRESA PÚBLICA MUNICIPAL REGISTRO DE LA PROPIEDAD DE MANTA-EP

ABG. JAIME E. DELGADO INTRIAGO, Registrador del Cantón, a
petición del Abg. Carlos Chávez Chica.

CERTIFICO:

Que revisado el archivo de la oficina a mi cargo consta que con fecha 15 de Enero del 2.014 bajo el N° 2 del registro de Planos se encuentra inscrito a nombre del **GOBIERNO AUTONOMO DESCENTRALIZADO MUNICIPAL DEL CANTON MANTA**, la Protocolización de los planos del BARRIO URBIRRIOS II de la parroquia Tarqui del cantón Manta, escritura autorizada en la Notaria Primera de Manta el 9 de Enero del 2.014.

Certificado elaborado por Mayra Dolores Salto Mendoza,
cedula de Ciudadanía N. 131013711-0

Manta, 20 de Enero de 2.014

Ab. Jaime E. Delgado Intriago
REGISTRADOR DE LA PROPIEDAD
DE MANTA-EP





RESOLUCIÓN DE PARTICIÓN Y ADJUDICACIÓN
Nº. 006 -ALC-M-JEB-2013
BARRIO "URBIRRIOS II"
Administración Ing. Jaime Estrada Bonilla

CONSIDERANDO:

Que, con fecha 20 de octubre de 2008 se promulgó la actual Constitución de la República, que define al Ecuador como un Estado constitucional de derechos y justicia, social, democrático, soberano, independiente, unitario, intercultural, plurinacional y laico. Se organiza en forma de República y se gobierna de manera descentralizada;

Que, la Constitución de la República del Ecuador prevé en su artículo 30 el derecho que tienen las personas a un hábitat seguro y saludable, y a una vivienda adecuada y digna, con independencia de su situación social y económica;

Que, el artículo 66 número 26 de la Constitución de la República garantiza entre los derechos de libertad "el derecho a la propiedad en todas sus formas, con función y responsabilidad social y ambiental. El derecho al acceso a la propiedad se hará efectivo con la adopción de políticas públicas, entre otras medidas";

Que, la Constitución de la República del Ecuador, en el artículo 225 numeral 2, contempla que el sector público comprende: "Las entidades que integran el régimen autónomo descentralizado";

Que, el artículo 227 de la Constitución de la República del Ecuador, expresa que la administración pública constituye un servicio a la colectividad que se rige por los principios de eficacia, celeridad, jerarquía, desconcentración, descentralización, coordinación, participación, planificación, transparencia y evaluación;

Que, el artículo 238 de la Constitución de la República señala, entre los principios generales, que "los gobiernos autónomos descentralizados gozarán de autonomía política, administrativa y financiera, y se regirán por los principios de solidaridad, subsidiariedad, equidad interterritorial, integración y participación ciudadana" ...;

Que, la Constitución de la República del Ecuador en el artículo 240, determina que los gobiernos autónomos descentralizados de las regiones, distritos metropolitanos, provincias y cantones tendrán facultades legislativas en el ámbito de sus competencias y jurisdicciones territoriales...;

Que, el artículo 264, número 2 de la Constitución de la República del Ecuador, señala entre las competencias exclusivas de los gobiernos municipales la de "ejercer el control sobre el uso y ocupación del suelo en el cantón";

Que, el artículo 329 de la Constitución de la República consagra que el Estado reconoce y garantiza el derecho a la propiedad en sus formas pública, privada, comunitaria, estatal, asociativa, cooperativa, mixta y que deberá cumplir su función social y ambiental;

Imprenta del Cantón Manta
Dirección: Calle 9 y Av. 10
teléfono: 2611 471 / 2611 479 / 2611 558
fax: 2611 746
asilla: 13-05-4832
email: gadmc@manta.gob.ec
website: www.manta.gob.ec



Que, producto del nuevo rol del Estado, el 19 de octubre de 2010 entró en vigencia el CÓDIGO ORGÁNICO DE ORGANIZACIÓN TERRITORIAL, AUTONOMÍA Y DESCENTRALIZACIÓN (COOTAD) que tiene como ámbito la organización político-administrativa del Estado ecuatoriano en el territorio; el régimen de los gobiernos autónomos descentralizados y los regímenes especiales; con la finalidad de garantizar la autonomía política, administrativa y financiera;

Que, el artículo 3 del COOTAD consagra el principio de solidaridad en el ejercicio de la autoridad y de las potestades públicas de los Gobiernos Autónomos Descentralizados (GAD). Por ello, es necesario garantizar el ejercicio pleno de los derechos de dominio en el régimen del buen vivir, basada en el principio de solidaridad en el que el GAD Municipal del cantón Manta tiene como obligación compartida la construcción del desarrollo justo, equilibrado y equitativo de su circunscripción territorial, en el marco del respeto de la diversidad y el ejercicio pleno de los derechos individuales y colectivos. En virtud de ello, redistribuir y reorientar los recursos y bienes públicos para compensar las inequidades en su circunscripción territorial; garantizar la inclusión, la satisfacción de las necesidades básicas y el cumplimiento del objetivo del buen vivir;

Que, el artículo 4 del Código Orgánico de Organización Territorial, Autonomía y Descentralización (COOTAD) señala que, dentro de sus respectivas circunscripciones territoriales son fines de los gobiernos autónomos descentralizados la "...obtención de un hábitat seguro y saludable para los ciudadanos y la garantía de su derecho a la vivienda en el ámbito de sus respectivas competencias...";

Que, el artículo 54 del Código Orgánico de Organización Territorial, Autonomía y Descentralización determina entre las funciones del Gobierno Autónomo Descentralizado Municipal las siguientes: a) Promover el desarrollo sustentable de su circunscripción territorial cantonal, para garantizar la realización del buen vivir a través de la implementación de políticas públicas cantonales, en el marco de sus competencias constitucionales y legales; b) Diseñar e implementar políticas de promoción y construcción de equidad e inclusión en su territorio, en el marco de sus competencias constitucionales y legales; c) Establecer el régimen de uso del suelo y urbanístico, para lo cual determinará las condiciones de urbanización, parcelación, lotización, división o cualquier otra forma de fraccionamiento de conformidad con la planificación cantonal, asegurando porcentajes para zonas verdes y áreas comunales; d) Implementar un sistema de participación ciudadana para el ejercicio de los derechos y la gestión democrática de la acción municipal; e) Elaborar y ejecutar el plan cantonal de desarrollo, el de ordenamiento territorial y las políticas públicas, en el ámbito de sus competencias y en su circunscripción territorial, de manera coordinada con la planificación nacional, regional, provincial y parroquial, y realizar, en forma permanente, el seguimiento y rendición de cuentas sobre el cumplimiento de las metas establecidas;

Que, de conformidad al artículo 55, letra b) del COOTAD, es competencia exclusiva de los gobiernos autónomos descentralizados municipales "Ejercer el control sobre el uso y ocupación del suelo en el cantón;

Que, el artículo 57 letra a) del COOTAD establece las atribuciones del Concejo Municipal, entre ellas constan la facultad normativa en las materias de su competencia, mediante la expedición de ordenanzas cantonales;

Dirección: Calle 9 y Av4
Teléfonos: 2611 471 / 2611 479 / 2611 558
Fax: 2611 714
Casilla: 13-05-4832
E-mail: gadmc@manta.gob.ec
Website: www.manta.gob.ec

SECRETARIA



Que, el artículo 60 del Código Orgánico de Organización Territorial, Autonomía y Descentralización, dentro de las atribuciones del alcalde o alcaldesa, contempla: "b) Ejercer de manera exclusiva la facultad ejecutiva del gobierno autónomo descentralizado municipal [] Resolver administrativamente todos los asuntos correspondientes a su cargo...";

Que, el artículo 486 del COOTAD establece que, cuando por resolución del órgano legislativo del gobierno descentralizado autónomo municipal o metropolitano, se requiera regularizar barrios ubicados en su circunscripción territorial, el alcalde, a través de los órganos administrativos de la municipalidad, podrá, de oficio o a petición de parte, ejercer la potestad de partición administrativa...;

Que, el artículo 596 del COOTAD dispone que, con el objeto de regularizar los asentamientos humanos de hecho y consolidados, en suelo urbano y de expansión urbana, de propietarios particulares; los gobiernos municipales, mediante resolución del órgano legislativo, podrán declarar esos predios de utilidad pública, con el propósito de dotar de los servicios básicos a los predios ocupados por los asentamientos y definir la situación jurídica de los poseedores, adjudicándoles los lotes correspondientes; siendo competencia de cada gobierno autónomo metropolitano o municipal, establecer mediante ordenanza los criterios para considerar un asentamiento humano como consolidado;

Que, el 02 de enero del 2012, el Concejo Municipal del Cantón Manta, aprobó en segundo debate la Ordenanza para determinar los Asentamientos Humanos de Hecho y su Regularización a través de la Partición y Adjudicación Administrativa de Lotes de Terrenos ubicados en Barrios de la Jurisdicción territorial del cantón Manta; habiéndose aprobado el 25 de abril de 2013 en segundo debate, reformas a la referida ordenanza;

Que, el Concejo Municipal mediante Resolución N°. 032-CMM-08-03-2012, adoptada en sesión ordinaria celebrada el 8 de marzo del 2012, resolvió: "Autorizar al Ejecutivo del Gobierno Autónomo Descentralizado Municipal del Cantón Manta, para que ejerza la potestad de partición administrativa y proceda a regularizar los barrios que a continuación se detallan, observando por el efecto lo establecido en el Art. 486 y siguientes del COOTAD; y, lo dispuesto en la Ordenanza para determinar los Asentamientos Humanos de Hecho, y su Regularización a través de la Partición y Adjudicación Administrativa de Lotes de Terrenos ubicados en Barrios de la jurisdicción territorial del cantón Manta. **Parroquia Manta - Barrios: Los Jardines;** 7 de Septiembre. **Parroquia Tarqui - Barrios:** Las Colinas del Jocay; Urbirrios II; Nueva Comunidad Río Manta; San Valentín, San Antonio; San Francisco de Tarqui; 24 de Mayo del Jocay; San Juan; Carmelita 2; Nuevo Manta. **Parroquia Los Esteros - Barrios:** Florita; Miramar; Marbella; El Pacífico; Nuevo Horizonte; San Gabriel; La Sirena; Villamarina. **Parroquia Eloy Alfaro - Barrios:** Las Vegas; Santa Clara N°. 1 y 2; Santa Lucía; Nueva Esperanza; El Progreso; La Floreana; 2 de Agosto; La Floresta. **Parroquia San Mateo - Barrios:** Cristo Rey; Los Laureles; La Paz; Virgen al Mar; Vista al Mar; Las Flores;

Que, el 14 de julio del 2012 de conformidad con lo previsto en el Art. 6 de la Ordenanza para determinar los Asentamientos Humanos de Hecho; y su Regularización a través de la Partición y Adjudicación Administrativa de Lotes de Terrenos ubicados en Barrios de la Jurisdicción territorial del Cantón Manta; la Dirección de Avalúos, Catastro y Registro y el Departamento de Promoción Social y Desarrollo Comunitario del GAD Municipal del Cantón Manta, iniciaron el censo de poseedores que se encuentran ubicados en terrenos de sectores determinados en la

Dirección: Calle 14 de Agosto
Teléfonos: 2611 474 / 2611 479 / 2611 558
Fax: 2611 734
Asílla: 1305-4832
E-mail: gadmco@manta.gob.ec
Website: www.manta.gob.ec

Página 3 de 28
Secretaría General
GADMCO-Manta



Resolución N°. 032-CMM-08-03-2012, adoptada en sesión ordinaria celebrada el 8 de marzo del 2012;

Que, mediante oficio N°. 407-ALC-M-JEB del 19 de agosto del 2012, el Ing. Jalme Estrada Bonilla, Alcalde del GAD Municipal del Cantón Manta, dispone a la Dirección Municipal de Planeamiento Urbano, proceda a elaborar el Informe técnico provisional para la Regularización a través de la Partición y Adjudicación Administrativa de lotes de terrenos ubicados en Barrios de la Jurisdicción territorial del cantón Manta; de acuerdo a lo establecido en el Art. 9 de la Ordenanza para determinar los Asentamientos Humanos de Hecho; y su Regularización a través de la Partición y Adjudicación Administrativa de Lotes de Terrenos Ubicados en Barrios de la Jurisdicción territorial del cantón Manta;

Que, con oficio N°. 609-DPUM-JCV del 05 de junio del 2013, la Arq. Janeth Cedeño V., Directora Municipal de Planeamiento Urbano, presenta el Informe Técnico Provisional No.09-PU-JC, mediante el cual se individualizan los datos relacionados con el Barrio "Urbirios II" de la Parroquia Tarquí del Cantón Manta, para el respectivo trámite de regularización del barrio, según determina la Ordenanza para determinar los Asentamientos Humanos de Hecho, y su Regularización a través de la Partición y Adjudicación Administrativa de Lotes de terrenos ubicados en Barrios de la Jurisdicción territorial del Cantón Manta; promulgada el 20 de enero de 2012; y, la reforma a la citada Ordenanza debidamente promulgada el 06 de mayo de 2013;

Que, el 12 de junio de 2013, se procedió a NOTIFICAR con el Informe técnico preliminar, en la que se detalla medidas y linderos de los lotes que conforman el sector "Urbirios III" de la Parroquia Tarquí, del Cantón Manta, por medio de la prensa escrita a través del periódico "El Mercurio", página 20A hasta 28A, a las personas o a quienes acrediten legítimos intereses, quienes tuvieron tres días plazo para realizar las impugnaciones correspondientes y ser resueltas en el plazo establecido;

Que, posterior a la publicación realizada con fecha 12 de junio de 2013 y dentro del plazo que determina el Art. 9 de la Ordenanza para determinar los Asentamientos Humanos de Hecho, y su Regularización a través de la Partición y Adjudicación Administrativa de Lotes de terrenos ubicados en Barrios de la Jurisdicción territorial del Cantón Manta, previo al Informe Técnico Provisional, cabe informar que se presentaron algunas observaciones con respecto a las medidas y linderos de ciertos predios, errores involuntarios en nombres, además cierta confusión en claves catastrales debido a la nueva planificación de las manzanas y por la reubicación de 68 familias, quienes se encontraban en una zona vulnerable a sufrir afectaciones en épocas invernales, esto último manifestado en Oficio N°SGR-DPGR-M-2013-0332-O, emitido por la SECRETARÍA NACIONAL DE GESTIÓN DE RIESGO;

Que, el 20 de noviembre del 2013, la Dirección de Planeamiento Urbano con oficio No. 1296-DPU-JCV, envía a la Alcaldía el Informe Técnico Definitivo No. 09-PU-JCV; para que se proceda de acuerdo a lo que establece Art. 10 de la REFORMA A LA ORDENANZA PARA DETERMINAR LOS ASENTAMIENTOS HUMANOS DE HECHO Y SU REGULARIZACIÓN A TRAVÉS DE LA PARTICIÓN Y ADJUDICACIÓN ADMINISTRATIVA DE LOTES DE TERRENOS UBICADOS EN BARRIOS DE LA JURISDICCION TERRITORIAL DEL CANTON MANTA; adjuntando el proyecto urbanístico y el listado definitivo de los adjudicatarios, lotes, manzanas, linderos, con el respaldo respectivo de los informes de las Direcciones Municipales de: Planeamiento Urbano; Avalúos y Catastros; y Gestión Social y Comunitaria; cumpliendo lo establecido en la Ordenanza;

Dirección: Calle 9 y Av4
Teléfonos: 2611 471 / 2611 479 / 2611 558
Fax: 2611 714
Casilla: 13-05-4832
E-mail: gadme@manta.gob.ec
Website: www.manta.gob.ec

Página 1 de 25
Secretaría General
GADM Manta

SECRETARÍA



Que, mediante memorando No. 0543 -DGJ-CCHCH-2013 del 14 de noviembre de 2013, el Procurador Síndico Municipal, indica que con el Informe Técnico Definitivo No. 09-PU-JCV emitido por la Dirección Municipal de Planeamiento Urbano y las normas legales que preceden el pronunciamiento jurídico, se colige que el proceso para legalizar el Barrio "Urbirrios II" se está cumpliendo de conformidad con lo que establece la **ORDENANZA PARA DETERMINAR LOS ASENTAMIENTOS HUMANOS DE HECHO Y SU REGULARIZACIÓN A TRAVÉS DE LA PARTICIÓN Y ADJUDICACION ADMINISTRATIVA DE LOTES DE TERRENOS UBICADOS EN BARRIOS DE LA JURISDICCION TERRITORIAL DEL CANTON MANTA**. Por lo expuesto, en este contexto, el señor Alcalde en su calidad de Ejecutivo del GAD-Manta, al tenor de lo prescrito en el Art. 10 de la Ordenanza en referencia; y, con la autorización que le otorgó el Concejo Municipal, mediante Resolución No. 032-CMM-08-03-2012, en Sesión Ordinaria celebrada el 08 de marzo de 2011, podrá de así considerarlo, resolver la **PARTICIÓN Y ADJUDICACION DEL BARRIO "URBIRRIOS II" DE LA PARROQUIA TARQUI DEL CANTÓN MANTA**, de cada uno de los lotes de terrenos del sector "Urbirrios II", conforme consta en el cuadro explicativo que forma parte del Informe definitivo No. 09-PU-JCV, suscrito por la Dirección de Planeamiento Urbano; y,

En ejercicio de sus facultades y atribuciones constitucionales y legales:

RESUELVE:

PRIMERA: Adjudicar ochocientos sesenta y nueve lotes del Barrio "Urbirrios II", ubicado en la Parroquia Tarqui del Cantón Manta, con una área total de 386.999,68 m², que se han distribuido en treinta y un manzanas, asignadas como 1; 2; 3; 4; 5; 6; 7; 8; 9; 10; 10A; 11; 12; 13; 14; 15; 16; 17; 18; 19; 20; 21; 21A; 21B; 21C; 21D; 21E; 22; 23; 24; 25; en un área de lotes 149.136,22m² que corresponde al 38,54%; Área de Reserva de 31.745,17m² que corresponde al 8,20%; Área Verde de 50.459,82m² que corresponde al 13,03%; Área de canchas de 2.320,57 m² que corresponde a 0,60%; Área de Canal de 26.031,51m² que corresponde al 6,73%; Área de Equipamiento de 19.471,45m² que corresponde al 5,03%; Área de Vías de 80.024,79m² que corresponde al 20,67%; y, aceras y bordillos de 27.810,45m² que corresponde al 7,19%; acogiendo el Informe Definitivo No. 09-PU-JCV presentado por la Dirección Municipal de Planeamiento Urbano, el cual forma parte como anexo de la presente Resolución, detallándose a continuación el listado de los beneficiarios con las respectivas manzanas, lotes, área de lote, código catastral, y valores a cancelar por Derecho de Tierras.

Manzana	Beneficiario	Manzana	Código Catastral	Área de Lote (m ²)	Valor a Cancelar (Derecho de Tierras)
3-23-61-01-000	SANCHEZ BELLO MARIA TERESA	URBIRRIOS II MZ. 01 LOTE 01	131287964-5	180,00	1.440,00
3-23-61-02-000	HERNANDEZ GUANDUISA OSWALDO DANIEL	URBIRRIOS II MZ. 01 LOTE 02	172287088-6	144,00	1.152,00
3-23-61-03-000	LOPEZ BLIK MOREIRA URSULA ALEXANDER	URBIRRIOS II MZ. 01 LOTE 03	130997472-4	144,00	1.152,00
3-23-61-04-000	ESPINOZA CALME JUDY BIENVENIDO	URBIRRIOS II MZ. 01 LOTE 04	130378549-5	144,00	1.152,00
3-23-61-05-000	LEDERER VILLALBA ROSA MONSERRATE	URBIRRIOS II MZ. 01 LOTE 05	130929141-5	144,00	1.152,00
3-23-61-06-000	LEDERER VILLALBA ROSA MONSERRATE	URBIRRIOS II MZ. 01 LOTE 06	130929141-5	144,00	1.152,00
3-23-61-07-000	ANGULO DOMESTICA ANGELE ESTHER	URBIRRIOS II MZ. 01 LOTE 07	180882784-4	144,00	1.152,00
3-23-61-08-000	ANGULO DOMESTICA ANGELE ESTHER	URBIRRIOS II MZ. 01 LOTE 08	180882784-4	144,00	1.152,00

Dirección: Calle 9 de Av. 4 * 5 B
 Teléfono: 2611 441 / 2611 558
 Fax: 2611 441
 Casilla: 19 06 24 30
 E-mail: gadmanta@cantonmanta.gob.ec
 Website: www.manta.gob.ec



8-23-60-01-000	MURILLO MEZA DORA MARLENE	URBARRIOS II ME. 01 LOTE 08	12028872-0	144,00	1182,00	5%	57,60
8-23-60-02-000	PICO CUELLAR JUAN RONATHAN	URBARRIOS II ME. 01 LOTE 10	12028873-5	144,00	1182,00	5%	57,60
8-23-60-03-000	FLORES CHAVEZ JOSE MARCELO	URBARRIOS II ME. 01 LOTE 11	12028874-8	144,00	1182,00	5%	57,60
8-23-60-04-000	CHAVEZ PICO HILDA MARIA	URBARRIOS II ME. 01 LOTE 12	12028875-2	144,00	1182,00	5%	57,60
8-23-60-05-000	MOLINA MOREIRA NELLY DABINI	URBARRIOS II ME. 01 LOTE 13	12028876-8	144,00	1182,00	5%	57,60
8-23-60-06-000	ALAVA MOORES ANGELICA LUCIA	URBARRIOS II ME. 01 LOTE 14	12028877-4	144,00	1182,00	5%	57,60
8-23-60-07-000	MOLINA MOREIRA KLEVER AGUSTIN	URBARRIOS II ME. 01 LOTE 15	12028878-4	180,00	1440,00	5%	72,00
8-23-60-08-000	ALAVA CHAVEZ ODIKRES ACENCION	URBARRIOS II ME. 01 LOTE 16	12028879-0	144,00	1182,00	5%	57,60
8-23-60-09-000	CUEVA DELGADO LUIS ENRIQUE	URBARRIOS II ME. 01 LOTE 17	12028880-7	144,00	1182,00	5%	57,60
8-23-60-10-000	CATAGUA ZAMORA CESAR MATIAS	URBARRIOS II ME. 01 LOTE 18	12028881-3	144,00	1182,00	5%	57,60
8-23-60-11-000	VELEZ SUAREZ MARIA MONSERRATE	URBARRIOS II ME. 01 LOTE 19	12028882-1	144,00	1182,00	5%	57,60
8-23-60-12-000	CARMEN CLEMENCIA DELGADO LOPEZ	URBARRIOS II ME. 01 LOTE 20	12028883-8	144,00	1182,00	5%	57,60
8-23-60-13-000	BARCA ARTEAGA DANHY DANIEL	URBARRIOS II ME. 01 LOTE 21	12028884-4	144,00	1182,00	5%	57,60
8-23-60-14-000	G.A.D MANTA	URBARRIOS II ME. 01 LOTE 22	12028885-001	144,00	1182,00	5%	57,60
8-23-60-15-000	G.A.D MANTA	URBARRIOS II ME. 01 LOTE 23	12028886-001	144,00	1182,00	5%	57,60
8-23-60-16-000	G.A.D MANTA	URBARRIOS II ME. 01 LOTE 24	12028887-001	144,00	1182,00	5%	57,60
8-23-60-17-000	G.A.D MANTA	URBARRIOS II ME. 01 LOTE 25	12028888-001	144,00	1182,00	5%	57,60
8-23-60-18-000	G.A.D MANTA	URBARRIOS II ME. 01 LOTE 26	12028889-001	144,00	1182,00	5%	57,60
8-23-61-01-000	CEDEÑO WILES KAREN VERONICA	URBARRIOS II ME. 01 LOTE 28	12028890-7	144,00	1182,00	5%	57,60
8-23-61-02-000	INTRAGO MACIAS GLENDA GUADALUPE	URBARRIOS II ME. 01 LOTE 29	12028891-4	144,00	1182,00	5%	57,60
8-23-61-03-000	G.A.D MANTA	URBARRIOS II ME. 01 LOTE 30	12028892-001	144,00	1182,00	5%	57,60
8-23-61-04-000	PANA CRVALLOS JACINTO RAMON	URBARRIOS II ME. 01 LOTE 31	12028893-7	144,00	1182,00	5%	57,60
8-23-61-05-000	LODR MOYERA NELLY MERCEDES	URBARRIOS II ME. 01 LOTE 32	12028894-4	144,00	1182,00	5%	57,60
8-23-61-06-000	ALAVA SUAREZ KEVIN WAGNER	URBARRIOS II ME. 01 LOTE 33	12028895-2	180,00	1440,00	5%	72,00

8-23-59-01-000	LODR PICO ANGEL CUSTODIO	URBARRIOS II ME. 01 LOTE 01	12028871-0	180,00	1440,00	5%	72,00
8-23-59-02-000	PINCAJ BACQUE JUDITH ISABEL	URBARRIOS II ME. 02 LOTE 02	12028872-3	144,00	1182,00	5%	57,60
8-23-59-03-000	TUAREZ BERNANDEZ VICENTA ELIZABETH	URBARRIOS II ME. 02 LOTE 03	12028873-4	144,00	1182,00	5%	57,60
8-23-59-04-000	CHAVEZ LUCAS GLADYS VICENTA	URBARRIOS II ME. 02 LOTE 04	12028874-6	144,00	1182,00	5%	57,60
8-23-59-05-000	CANABITA MANUEL BERNABE	URBARRIOS II ME. 02 LOTE 05	12028875-8	144,00	1182,00	5%	57,60
8-23-59-06-000	MENDOZA MEZA JESUS DABINA	URBARRIOS II ME. 02 LOTE 06	12028876-5	144,00	1182,00	5%	57,60
8-23-59-07-000	SANCHEZ SANCHEZ LUIS ALBERTO	URBARRIOS II ME. 02 LOTE 07	12028877-4	144,00	1182,00	5%	57,60
8-23-59-08-000	VALENTINO MERA ARMANDO PLACIDO	URBARRIOS II ME. 02 LOTE 08	12028878-4	144,00	1182,00	5%	57,60
8-23-59-09-000	CORTES UNDAHNO JOSE LUIS	URBARRIOS II ME. 02 LOTE 09	12028879-8	144,00	1182,00	5%	57,60
8-23-59-10-000	MONTES CADERNAS BETSY MARIBEL	URBARRIOS II ME. 02 LOTE 10	12028880-3	144,00	1182,00	5%	57,60
8-23-59-11-000	VELEZ VELEZ RAMONA DE LOS ANGELES	URBARRIOS II ME. 02 LOTE 11	12028881-8	144,00	1182,00	5%	57,60
8-23-59-12-000	MORAN VILLAFORTE BRISSEDA ROMERA	URBARRIOS II ME. 02 LOTE 12	12028882-3	144,00	1182,00	5%	57,60
8-23-59-13-000	ASOCIACION "IS DE JUNIO"	URBARRIOS II ME. 02 LOTE 13	12028883-7001	480,00	3744,00	5%	187,20
8-23-59-14-000	ASOCIACION DE COMERCIANTE DE MARCHA "2 DE JUNIO"	URBARRIOS II ME. 02 LOTE 14	12028884-7001	480,00	3744,00	5%	187,20
8-23-59-15-000	VILLAFORTE BOROZARIL TATIANA LORENA	URBARRIOS II ME. 02 LOTE 15 y 16	12028885-8	280,00	2240,00	5%	112,00
8-23-59-16-000	ROCA ALAVA DIANA JACQUELINE	URBARRIOS II ME. 02 LOTE 17	12028886-4	144,00	1182,00	5%	57,60
8-23-59-17-000	ANCHUNDIA FLORES MARIA ALEXANDRA	URBARRIOS II ME. 02 LOTE 18	12028887-3	144,00	1182,00	5%	57,60
8-23-59-18-000	ANCHUNDIA DELGADO MERCEDES RAFAELA	URBARRIOS II ME. 02 LOTE 19	12028888-8	144,00	1182,00	5%	57,60
8-23-59-19-000	ROCIO ALEXANDRA RODRIGUEZ RIVERA	URBARRIOS II ME. 02 LOTE 20	12028889-8	144,00	1182,00	5%	57,60
8-23-59-20-000	ROCIO ALEXANDRA RODRIGUEZ RIVERA	URBARRIOS II ME. 02 LOTE 21	12028890-3	144,00	1182,00	5%	57,60
8-23-59-21-000	SANCHOTO ANGLIO LETYS MARIANA	URBARRIOS II ME. 02 LOTE 22	12028891-7	144,00	1182,00	5%	57,60
8-23-59-22-000	LUCAS ALONSO MARIA GABRIELA	URBARRIOS II ME. 02 LOTE 23	12028892-3	144,00	1182,00	5%	57,60

SECRETARIA

Dirección: Calle 9 y Av4
Teléfonos: 2611 471 / 2611 479 / 2611 558
Fax: 2611 714
Casilla: 13-05-4832
E-mail: gadmnc@manta.gob.ec
Website: www.manta.gob.ec

Impreso en el
GAD Manta

GOBIERNO AUTÓNOMO
DESCENTRALIZADO MUNICIPAL
DEL
CANTÓN MANTA



3-23-58-28-000	VELIZ VALENCIA LIDER JUVENAL	URBIRRIOS II MZ. 02 LOTE 28	130460007-3	144,00	1152,00	5%	57,60
3-23-58-29-000	VELIZ VALENCIA JAIMÉ MAURICIO	URBIRRIOS II MZ. 02 LOTE 29	131084766-4	144,00	1152,00	5%	57,60
3-23-58-30-000	MORTIRA MERA CRISTHIAN MAURICIO	URBIRRIOS II MZ. 02 LOTE 30	092846663-1	180,00	1440,00	5%	72,00

NÚMERO	CLAVE	APELLIDOS Y NOMBRES	DIRECCIÓN	VALOR DEL TERRENO	VALOR DEL CONSTRUCCIÓN	TASA DE INTERÉS	VALOR DEL IMPORTE
3-23-58-01-000		QUIROZ BAQUE EUGENIA ARGENTINA	URBIRRIOS II MZ. 03 LOTE 01	120696741-3	144,00	1152,00	5%
3-23-58-02-000		PARRAGA CEDRO ANSELICA MARIA	URBIRRIOS II MZ. 03 LOTE 02	130520514-2	144,00	1152,00	5%
3-23-58-03-000		LOPEZ DEVALLOS MERCEDES AZUCENA	URBIRRIOS II MZ. 03 LOTE 03	130488553-5	144,00	1152,00	5%
3-23-58-04-000		REALPE HERRERA MEDDY ANGELA	URBIRRIOS II MZ. 03 LOTE 04	092496921-6	144,00	1152,00	5%
3-23-58-05-000		SOLORZANO MOLINA RUTH XIMENA	URBIRRIOS II MZ. 03 LOTE 05	171119203-7	144,00	1152,00	5%
3-23-58-06-000		BAQUE MACIAS JACINTO ROBERTO	URBIRRIOS II MZ. 03 LOTE 06	091887148-4	144,00	1152,00	5%
3-23-58-07-000		MOREIRA MACIAS ANDREA AURELIA	URBIRRIOS II MZ. 03 LOTE 07	130978587-3	144,00	1152,00	5%
3-23-58-08-000		RIVERA YAGUAL LEONARDO ENRIQUE	URBIRRIOS II MZ. 03 LOTE 08	092215438-5	144,00	1152,00	5%
3-23-58-09-000		PALMA VELEZ LUJAN MONSERRATE	URBIRRIOS II MZ. 03 LOTE 09	091016065-2	144,00	1152,00	5%
3-23-58-10-000		MENDOZA MACIAS GROBER BENE	URBIRRIOS II MZ. 03 LOTE 10	120283573-8	144,00	1152,00	5%
3-23-58-11-000		ARGUELLO DIAZ HECTOR VICTOR	URBIRRIOS II MZ. 03 LOTE 11	130463641-4	144,00	1152,00	5%
3-23-58-12-000		PAJMA SANCHEZ DEXY HEROINA	URBIRRIOS II MZ. 03 LOTE 12	130574840-8	144,00	1152,00	5%
3-23-58-13-000		DELGADO INTRIAGO MARTHA CECILIA	URBIRRIOS II MZ. 03 LOTE 13	130990828-1	144,00	1152,00	5%
3-23-58-14-000		PICO PARRAGA MARTHA CECILIA	URBIRRIOS II MZ. 03 LOTE 14	131013395-2	144,00	1152,00	5%
3-23-58-15-000		LUIS GECVANNY ZAMBRANO BRUNA	URBIRRIOS II MZ. 03 LOTE 15	131199687-3	180,00	1440,00	5%
3-23-58-16-000		PICO ROSADO MARTHA MARIA	URBIRRIOS II MZ. 03 LOTE 16	131022438-1	180,00	1440,00	5%
3-23-58-17-000		CAMPIO GUERRERO JOHNE ROXANA	URBIRRIOS II MZ. 03 LOTE 17	120380311-3	144,00	1152,00	5%
3-23-58-18-000		SANCHEZ LOON CARLOS ANTONIO	URBIRRIOS II MZ. 03 LOTE 18	130889255-7	144,00	1152,00	5%
3-23-58-19-000		BAULIN CALIFORN MARIA PILAR	URBIRRIOS II MZ. 03 LOTE 19	131050356-7	144,00	1152,00	5%
3-23-58-20-000		EMANCIP CARDENAS JESSICA MARIELA	URBIRRIOS II MZ. 03 LOTE 20	131051187-1	144,00	1152,00	5%
3-23-58-21-000		DELGADO BAZALTO VIVIANA MONSERRATE	URBIRRIOS II MZ. 03 LOTE 21	230983355-0	144,00	1152,00	5%
3-23-58-22-000		ZAMBRANO CRUZ MARIA ARIADNA	URBIRRIOS II MZ. 03 LOTE 22	130359173-7	144,00	1152,00	5%
3-23-58-23-000		DEL VALLE VERA ROSA CECILIA	URBIRRIOS II MZ. 03 LOTE 23	131051387-4	144,00	1152,00	5%
3-23-58-24-000		DEL VALLE VERA ROSA CECILIA	URBIRRIOS II MZ. 03 LOTE 24	131051387-4	144,00	1152,00	5%
3-23-58-25-000		MACIAS ANCHUNDIA MARCEL DEL ROSARIO	URBIRRIOS II MZ. 03 LOTE 25	130907931-5	144,00	1152,00	5%
3-23-58-26-000		CEDEÑO POSUQUA HUGO DIBINY	URBIRRIOS II MZ. 03 LOTE 26	130528415-8	144,00	1152,00	5%
3-23-58-27-000		PINANGO DE BAILON MARJORIE VIVIANA	URBIRRIOS II MZ. 03 LOTE 27	131041266-1	144,00	1152,00	5%
3-23-58-28-000		CEDEÑO MIRA CEMAR ALFREDO	URBIRRIOS II MZ. 03 LOTE 28	130929687-7	144,00	1152,00	5%
3-23-58-29-000		CLAVEZ EDUARTE VERONICA MARIA	URBIRRIOS II MZ. 03 LOTE 29	091500146-7	144,00	1152,00	5%
3-23-58-30-000		SALCEDO ZAMBRANO EGDA DE LOURDES	URBIRRIOS II MZ. 03 LOTE 30	130882586-4	180,00	1440,00	5%

NÚMERO	CLAVE	APELLIDOS Y NOMBRES	DIRECCIÓN	VALOR DEL TERRENO	VALOR DEL CONSTRUCCIÓN	TASA DE INTERÉS	VALOR DEL IMPORTE
3-23-58-01-000		MOLINA GONZALEZ DIANA CAROLINA	URBIRRIOS II MZ. 04 LOTE 01	131228111-9	144,00	1152,00	5%
3-23-58-02-000		CEDEÑO ROSA MEDARDO ENRIQUE	URBIRRIOS II MZ. 04 LOTE 02	130502437-8	144,00	1152,00	5%
3-23-58-03-000		OSORIO ZAMBRANO GRACIELA XIMENA	URBIRRIOS II MZ. 04 LOTE 03	131010973-3	144,00	1152,00	5%
3-23-58-04-000		BABERIAS JACINTO VICENTE RODRIGO	URBIRRIOS II MZ. 04 LOTE 04	130484819-3	144,00	1152,00	5%

Dirección: Calle 9, Alajó
Teléfono: 2611 479 / 2611 479 / 2611 558
Fax: 2611 579
Casilla: 13-05-4832
E-mail: gadmte@manta.gob.ec

Provincia de Manabí
Cantón de Manta



3-23-57-05-000	PARRAGA PARRAGA HELENA BEATRIZ	URBARRIOS II MZ. 04 LOTE 05	180817971-0	144,00	1152,00	5%	57,60
3-23-57-06-000	LAFI MURILLO RAFAEL CRISTOBAL	URBARRIOS II MZ. 04 LOTE 06	180286947-3	144,00	1152,00	5%	57,60
3-23-57-07-000	COBEÑA VERA MARIANA DIEZJESUS	URBARRIOS II MZ. 04 LOTE 07	181034110-2	144,00	1152,00	5%	57,60
3-23-57-08-000	CEDEÑO ARADENYRA LOURDES MONSERRATE MONERA INTRIAGO DIOPRES AGUILER	URBARRIOS II MZ. 04 LOTE 08	180286918-2 180817150-1	144,00	1152,00	5%	57,60
3-23-57-09-000	MACIAS CIENCA JOSE GREGORIO	URBARRIOS II MZ. 04 LOTE 09	180888041-2	144,00	1152,00	5%	57,60
3-23-57-10-000	ESPINOZA BASURTO MARI EUDALIS	URBARRIOS II MZ. 04 LOTE 10	180286924-7	144,00	1152,00	5%	57,60
3-23-57-11-000	MOREIRA MACIAS NORMA TRINIDAD	URBARRIOS II MZ. 04 LOTE 11	180245184-2	144,00	1152,00	5%	57,60
3-23-57-12-000	G.A.D. MANTA	URBARRIOS II MZ. 04 LOTE 12	1840000000001	144,00	1152,00	5%	57,60
3-23-57-13-000	MURDOZ BUJALES EMMA BEATRIZ	URBARRIOS II MZ. 04 LOTE 13	180480043-0	144,00	1152,00	5%	57,60
3-23-57-14-000	CEVALLOS GUERRERO GUIMACO ADRI	URBARRIOS II MZ. 04 LOTE 14	180890281-9	144,00	1152,00	5%	57,60
3-23-57-15-000	FLORES MONTESEDECA CAROLINA ESTEFANIA	URBARRIOS II MZ. 04 LOTE 15	181607283-0	144,00	1152,00	5%	57,60
3-23-57-16-000	ANCIJUNGA ALONZO PAULINA MONSERRATE	URBARRIOS II MZ. 04 LOTE 16	180888042-0	144,00	1152,00	5%	57,60
3-23-57-17-000	MACIAS MACIAS BERENICE VICTORIA	URBARRIOS II MZ. 04 LOTE 17	180888043-1	144,00	1152,00	5%	57,60
3-23-57-18-000	MACIO ROLDAN EDITH ELIZABETH	URBARRIOS II MZ. 04 LOTE 18	181190128-2	144,00	1152,00	5%	57,60
3-23-57-19-000	PRINZOTE ZAMBRANO LEONARDO DAVID	URBARRIOS II MZ. 04 LOTE 19	181045338-5	144,00	1152,00	5%	57,60
3-23-57-20-000	CABERA LAMAZ CRISTOBAL CONDI	URBARRIOS II MZ. 04 LOTE 20	081429991-8	144,00	1152,00	5%	57,60
3-23-57-21-000	LOPEZ MONCINO MARIA JUDITH	URBARRIOS II MZ. 04 LOTE 21	180892587-8	144,00	1152,00	5%	57,60
3-23-57-22-000	GARCIA COBEÑA YERENIA MARIANA	URBARRIOS II MZ. 04 LOTE 22	181034111-3	144,00	1152,00	5%	57,60
3-23-57-23-000	GARCIA PIJUAVE BARBENA ELIZABETH	URBARRIOS II MZ. 04 LOTE 23	181018842-6	144,00	1152,00	5%	57,60
3-23-57-24-000	GONZALEZ CAMPOS ALEX FERNANDO	URBARRIOS II MZ. 04 LOTE 24	180662020-2	144,00	1152,00	5%	57,60
3-23-57-25-000	GARCIA ZAMBRANO SANTA MARGARITA	URBARRIOS II MZ. 04 LOTE 25	180890590-5	144,00	1152,00	5%	57,60
3-23-57-26-000	VELASQUEZ ALMEIDA WILSON RAFAEL	URBARRIOS II MZ. 04 LOTE 26	180892721-6	144,00	1152,00	5%	57,60
3-23-57-27-000	BRAYO ROSADO ROSA MARGARITA	URBARRIOS II MZ. 04 LOTE 27	180890478-5	144,00	1152,00	5%	57,60
3-23-57-28-000	SANCHEZ MORERA LAURA MARIA	URBARRIOS II MZ. 04 LOTE 28	181231385-7	144,00	1152,00	5%	57,60
3-23-57-29-000	MARIN ALONZO MARIANA MARIA	URBARRIOS II MZ. 04 LOTE 29	180890444-8	144,00	1152,00	5%	57,60
3-23-57-30-000	VELEZ SAITOS BRIONES CLONIDES	URBARRIOS II MZ. 04 LOTE 30	180890670-1	144,00	1152,00	5%	57,60

3-23-58-01-000	MURILLO CEVALLOS MARQUE ELIZABETH	URBARRIOS II MZ. 05 LOTE 01	180895428-2	144,00	1152,00	5%	57,60
3-23-58-02-000	VERA FERNANDEZ VICTOR CELESTINO	URBARRIOS II MZ. 05 LOTE 02	180148879-9	144,00	1152,00	5%	57,60
3-23-58-03-000	REYES PICO MANUEL DIEZJESUS	URBARRIOS II MZ. 05 LOTE 03	180142288-8	144,00	1152,00	5%	57,60
3-23-58-04-000	GUJALE VASQUEZ LUIS JAVIER	URBARRIOS II MZ. 05 LOTE 04	082320948-8	144,00	1152,00	5%	57,60
3-23-58-05-000	MANTUANO DELGADO MONICA BEATRIZ	URBARRIOS II MZ. 05 LOTE 05	180890884-9	144,00	1152,00	5%	57,60
3-23-58-06-000	MENENDEZ BRIONES MARTHA ALEXANDRA	URBARRIOS II MZ. 05 LOTE 06	181008388-6	144,00	1152,00	5%	57,60
3-23-58-07-000	PARRAGA VELEZ WILFRIDO GONZALO	URBARRIOS II MZ. 05 LOTE 07	181242784-0	144,00	1152,00	5%	57,60
3-23-58-08-000	PEREZ GUARANANDA NURI MARLENE	URBARRIOS II MZ. 05 LOTE 08	180781878-8	144,00	1152,00	5%	57,60
3-23-58-09-000	CHEVER BARRI TERESA ALFREDA	URBARRIOS II MZ. 05 LOTE 09	181264843-5	144,00	1152,00	5%	57,60
3-23-58-10-000	LODR GARCIA MEY NESTOR	URBARRIOS II MZ. 05 LOTE 10	181218889-9	144,00	1152,00	5%	57,60
3-23-58-11-000	DELGADO BRENDOZA RARONHA EMPEATRIZ	URBARRIOS II MZ. 05 LOTE 11	180778289-4	144,00	1152,00	5%	57,60
3-23-58-12-000	MACIAS CASTRO MERCEDES MARIELA	URBARRIOS II MZ. 05 LOTE 12	181166813-7	144,00	1152,00	5%	57,60
3-23-58-13-000	SALDARRIENGA ZAMBRANO NAIMS RIVER	URBARRIOS II MZ. 05 LOTE 13	180877848-4	144,00	1152,00	5%	57,60
3-23-58-14-000	BRAYO MACIAS MANUEL SANTIAGO	URBARRIOS II MZ. 05 LOTE 14	180899188-9	144,00	1152,00	5%	57,60
3-23-58-15-000	MACIAS ALONSO NURY EDILMA	URBARRIOS II MZ. 05 LOTE 15	180890018-0	144,00	1152,00	5%	57,60
3-23-58-16-000	ZAMBRANO BELORZAMO MARTHA CECILIA	URBARRIOS II MZ. 05 LOTE 16	180802894-0	144,00	1152,00	5%	57,60
3-23-58-17-000	CUENCA PONCE JOSE MIGUEL	URBARRIOS II MZ. 05 LOTE 17	180647107-4	144,00	1152,00	5%	57,60
3-23-58-18-000	VELEZ MONTESEDECA FRANCISCA ESTHER	URBARRIOS II MZ. 05 LOTE 18	180788774-7	144,00	1152,00	5%	57,60
3-23-58-19-000	MACIAS GARCIA MARIA FERNANDA	URBARRIOS II MZ. 05 LOTE 19	181238005-6	144,00	1152,00	5%	57,60
3-23-58-20-000	SANCHEZ INTRIAGO EVELYN JOHANNA	URBARRIOS II MZ. 05 LOTE 20	181204188-8	144,00	1152,00	5%	57,60

5
SECRETARIA

Dirección: Calle 9 y Av.4
Teléfonos: 2611 471 / 2611 479 / 2611 558
Fax: 2611 714
Casilla: 13-05-4832
E-mail: gadmc@manta.gob.ec
Website: www.manta.gob.ec



3-23-55-21-000	CHAVEZ RODRIGUEZ OLGA ANA	URBIRRIOS II MZ. 05 LOTE 21	130721881-0	144,00	1152,00	5%	57,60
3-23-55-22-000	VEGA CEDERO TERESA DULCES	URBIRRIOS II MZ. 05 LOTE 22	130801789-6	144,00	1152,00	5%	57,60
3-23-55-23-000	CEDEÑO FRANCO JANETH BEATRIZ	URBIRRIOS II MZ. 05 LOTE 23	130915282-9	144,00	1152,00	5%	57,60
3-23-55-24-000	CEDEÑO GONJORME JANETH MIRYA	URBIRRIOS II MZ. 05 LOTE 24	131013400-1	144,00	1152,00	5%	57,60
3-23-55-25-000	ZAMBRANO ALCIVAR ROSARIO MAGDALENA	URBIRRIOS II MZ. 05 LOTE 25	130749892-1	144,00	1152,00	5%	57,60
3-23-55-26-000	ZAMBRANO ALCIVAR MARIA EUGENIA	URBIRRIOS II MZ. 05 LOTE 26	131158012-5	144,00	1152,00	5%	57,60
3-23-55-27-000	CASTRO TOALA REYNA VIRGINIA	URBIRRIOS II MZ. 05 LOTE 27	130828443-4	144,00	1152,00	5%	57,60
3-23-55-28-000	CASTRO MACIAS JACINTA DULCES	URBIRRIOS II MZ. 05 LOTE 28	130909208-2	144,00	1152,00	5%	57,60
3-23-55-29-000	ECHIVERRIA MACIAS KLEBER RENAN	URBIRRIOS II MZ. 05 LOTE 29	130687722-5	144,00	1152,00	5%	57,60
3-23-55-30-000	ALAY VELEZ JONAS GREGORIO	URBIRRIOS II MZ. 05 LOTE 30	131164099-2	180,00	1440,00	5%	72,00

CLAVE	IDENTIFICACION	DESCRIPCION	IDENTIFICACION	AREA CONSTRUYIDA	VALOR DEVENENO	VALOR DEVENENO	VALOR DEVENENO
3-23-55-01-000	RODRIGUEZ PALADINES LUIS EDUARDO	URBIRRIOS II MZ. 06 LOTE 01	130827287-0	280,00	1440,00	5%	72,00
3-23-55-02-000	ZAMBRANO ALCIVAR MONICA MARGARITA	URBIRRIOS II MZ. 06 LOTE 02	131046736-8	144,00	1152,00	5%	57,60
3-23-55-03-000	ZAMBRANO ALCIVAR NERY MARIBEL	URBIRRIOS II MZ. 06 LOTE 03	130740188-3	144,00	1152,00	5%	57,60
3-23-55-04-000	SANCHEZ PUJA AMARILIS DEL ROCIO	URBIRRIOS II MZ. 06 LOTE 04	130729507-1	144,00	1152,00	5%	57,60
3-23-55-05-000	FLORES RODRIGUEZ KAREN MARIBEL	URBIRRIOS II MZ. 06 LOTE 05	130984703-6	144,00	1152,00	5%	57,60
3-23-55-06-000	BAQUE CHAVEZ FANNY JUANA	URBIRRIOS II MZ. 06 LOTE 06	131012127-0	144,00	1152,00	5%	57,60
3-23-55-07-000	CEDEÑO QUIROZ MARIA MONSERRATE	URBIRRIOS II MZ. 06 LOTE 07	131242428-1	144,00	1152,00	5%	57,60
3-23-55-08-000	ALCIVAR BRAVO CARLOS BERNABE	URBIRRIOS II MZ. 06 LOTE 08	131084455-2	144,00	1152,00	5%	57,60
3-23-55-09-000	DOMINGUEZ OLMEDO EDUARDO ALEXIS	URBIRRIOS II MZ. 06 LOTE 09	09189977-0	144,00	1152,00	5%	57,60
3-23-55-10-000	BELLO CARRASCO VERONICA GREGORIO	URBIRRIOS II MZ. 06 LOTE 10	130829602-7	144,00	1152,00	5%	57,60
3-23-55-11-000	PINCAT VERA BEATRIZ GUADALUPE	URBIRRIOS II MZ. 06 LOTE 11	130838555-2	144,00	1152,00	5%	57,60
3-23-55-12-000	MOREIRA MOREIRA BEATRIZ AUXILIADORA	URBIRRIOS II MZ. 06 LOTE 12	130866794-5	144,00	1152,00	5%	57,60
3-23-55-13-000	BATUATO BARRERA MARIA ESTHER	URBIRRIOS II MZ. 06 LOTE 13	131008301-9	144,00	1152,00	5%	57,60
3-23-55-14-000	MAZURTO BARRERA MONICA ALEXANDRA	URBIRRIOS II MZ. 06 LOTE 14	130990342-5	144,00	1152,00	5%	57,60
3-23-55-15-000	MONTEZ ZAMORA JUAN CARLOS	URBIRRIOS II MZ. 06 LOTE 15	130911355-7	180,00	1440,00	5%	72,00
3-23-55-16-000	ZAMBRANO ZAMBRANO MANUEL EUGENIO	URBIRRIOS II MZ. 06 LOTE 16	130924566-6	180,00	1440,00	5%	72,00
3-23-55-17-000	CASTRO FIGUAYE ARSENIA ALEXANDRA	URBIRRIOS II MZ. 06 LOTE 17	131028530-5	144,00	1152,00	5%	57,60
3-23-55-18-000	MACIAS MENDUZA EMILIA GUADALUPE	URBIRRIOS II MZ. 06 LOTE 18	130925642-2	144,00	1152,00	5%	57,60
3-23-55-19-000	DELGADO MONTECINO JOSE DELFIN	URBIRRIOS II MZ. 06 LOTE 19	130494281-4	144,00	1152,00	5%	57,60
3-23-55-20-000	VARGAS MENDOZA CRISTINA ADRIANA	URBIRRIOS II MZ. 06 LOTE 20	130732963-4	144,00	1152,00	5%	57,60
3-23-55-21-000	SUASTI REYES SUSANA YADIRA	URBIRRIOS II MZ. 06 LOTE 21	130962382-5	144,00	1152,00	5%	57,60
3-23-55-22-000	ANCHUNDIA FLORES CRUZ YARETH	URBIRRIOS II MZ. 06 LOTE 22	130834053-3	144,00	1152,00	5%	57,60
3-23-55-23-000	LOPEZ MERO ZOLA BEATRIZ	URBIRRIOS II MZ. 06 LOTE 23	130278342-4	144,00	1152,00	5%	57,60
3-23-55-24-000	GILER MOLINA NELDA ADALF	URBIRRIOS II MZ. 06 LOTE 24	130735105-6	144,00	1152,00	5%	57,60
3-23-55-25-000	GILER MOLINA CECILIA IDALIA	URBIRRIOS II MZ. 06 LOTE 25	130928335-8	144,00	1152,00	5%	57,60
3-23-55-26-000	SOLORZANO VELEZ FLOR DEL ROCIO	URBIRRIOS II MZ. 06 LOTE 26	130543876-5	144,00	1152,00	5%	57,60
3-23-55-27-000	FLORES MANTUANO ANA ROSA	URBIRRIOS II MZ. 06 LOTE 27	130465881-5	144,00	1152,00	5%	57,60
3-23-55-28-000	ACOSTA MOLINA GUSTAVO ENRIQUE	URBIRRIOS II MZ. 06 LOTE 28	131188086-2	144,00	1152,00	5%	57,60
3-23-55-29-000	PINCAT MACIAS MARGARITA EUGENIA	URBIRRIOS II MZ. 06 LOTE 29	130997398-8	144,00	1152,00	5%	57,60
3-23-55-30-000	MANTUANO VERA WILLIAMS BERNABE	URBIRRIOS II MZ. 06 LOTE 30	130708644-1	180,00	1440,00	5%	72,00

Dirección: Calle 1 y 1/2
 Teléfonos: 2611 714 / 2611 558
 Fax: 2611 714
 Casilla: 13-05-4832
 E-mail: gadm@manta.gob.ec
 Website: www.manta.gob.ec



CÓDIGO	NOMBRE	UBICACIÓN	VALOR	VALOR	VALOR	VALOR
3-23-54-01-000	CEDERO FERNÁNDEZ CARMEN NARCISA	URBARRIOS II MZ. 07 LOTE 01	180,00	1440,00	5%	57,60
3-23-54-02-000	BROCHES MACIAS MAYRA ELIZABETH	URBARRIOS II MZ. 07 LOTE 02	144,00	1152,00	5%	57,60
3-23-54-03-000	GONZALES MERO VICTOR WILFRIDO	URBARRIOS II MZ. 07 LOTE 03	144,00	1152,00	5%	57,60
3-23-54-04-000	SUAREZ CAGUA SOLANDA COMAJO	URBARRIOS II MZ. 07 LOTE 04	144,00	1152,00	5%	57,60
3-23-54-05-000	CAJEDO ZAMBRANO JESSICA ELIZABETH	URBARRIOS II MZ. 07 LOTE 05	144,00	1152,00	5%	57,60
3-23-54-06-000	MOREIRA ZAMBRANO ALINA DEL CARMEN	URBARRIOS II MZ. 07 LOTE 06	144,00	1152,00	5%	57,60
3-23-54-07-000	TIGUA SOLEDAD MARIA LORENA	URBARRIOS II MZ. 07 LOTE 07	144,00	1152,00	5%	57,60
3-23-54-08-000	VELEZ CEDERO JULIO ENRIQUE	URBARRIOS II MZ. 07 LOTE 08	144,00	1152,00	5%	57,60
3-23-54-09-000	MOREIRA ZAMBRANO MARIANA DEL JESUS	URBARRIOS II MZ. 07 LOTE 09	144,00	1152,00	5%	57,60
3-23-54-10-000	MOREIRA ZAMBRANO MARIA ANUNCIATA	URBARRIOS II MZ. 07 LOTE 10	144,00	1152,00	5%	57,60
3-23-54-11-000	GARCIA COBERA LEONARDO UGUR BEN	URBARRIOS II MZ. 07 LOTE 11	144,00	1152,00	5%	57,60
3-23-54-12-000	PONCE SAavedra JENNIFER KATILSKA	URBARRIOS II MZ. 07 LOTE 12	144,00	1152,00	5%	57,60
3-23-54-13-000	CASTRO MADRID ANGEL DARWIN	URBARRIOS II MZ. 07 LOTE 13	144,00	1152,00	5%	57,60
3-23-54-14-000	CASTRO MADRID JORGE ANGEL	URBARRIOS II MZ. 07 LOTE 14	144,00	1152,00	5%	57,60
3-23-54-15-000	CEDERO BERNARD JIMIE ALFREDO	URBARRIOS II MZ. 07 LOTE 15	180,00	1440,00	5%	72,00
3-23-54-16-000	VARGAS MONTESECA MARIO ROZAYROE	URBARRIOS II MZ. 07 LOTE 16	180,00	1440,00	5%	72,00
3-23-54-17-000	CABALLERO FERNANDEZ ENIA VANETH	URBARRIOS II MZ. 07 LOTE 17	144,00	1152,00	5%	57,60
3-23-54-18-000	MANTUANO VELEZ CARMEN ISABEL	URBARRIOS II MZ. 07 LOTE 18	144,00	1152,00	5%	57,60
3-23-54-19-000	CEDERO MAJANO SANTA SALOME	URBARRIOS II MZ. 07 LOTE 19	144,00	1152,00	5%	57,60
3-23-54-20-000	CHICA MARIA DEL ROSARIO	URBARRIOS II MZ. 07 LOTE 20	144,00	1152,00	5%	57,60
3-23-54-21-000	ELVIN JOVANNY MENDOZA BRAVO	URBARRIOS II MZ. 07 LOTE 21	144,00	1152,00	5%	57,60
3-23-54-22-000	PONCE BAQUE WALTER ROLANDO	URBARRIOS II MZ. 07 LOTE 22	144,00	1152,00	5%	57,60
3-23-54-23-000	MARXITO ZAMBRANO ROSARIO ARACELY	URBARRIOS II MZ. 07 LOTE 23	144,00	1152,00	5%	57,60
3-23-54-24-000	BERNAL MACIAS ROSA CLEOTILDE	URBARRIOS II MZ. 07 LOTE 24	144,00	1152,00	5%	57,60
3-23-54-25-000	MOREIRA MACIAS JOSE LINDO	URBARRIOS II MZ. 07 LOTE 25	144,00	1152,00	5%	57,60
3-23-54-26-000	REYES MENCIOZA RODOLFO ARTURO	URBARRIOS II MZ. 07 LOTE 26	144,00	1152,00	5%	57,60
3-23-54-27-000	LEMONS CHAVEZ LUCIA ELIZABETH	URBARRIOS II MZ. 07 LOTE 27	144,00	1152,00	5%	57,60
3-23-54-28-000	DELGADO DEMERIA MENEUEL CRISTOBAL	URBARRIOS II MZ. 07 LOTE 28	144,00	1152,00	5%	57,60
3-23-54-29-000	MACIAS BRAVO WILMER LEODAN	URBARRIOS II MZ. 07 LOTE 29	144,00	1152,00	5%	57,60
3-23-54-30-000	RYAS MOREIRA CARMEN AMELIA	URBARRIOS II MZ. 07 LOTE 30	180,00	1440,00	5%	72,00

CÓDIGO	NOMBRE	UBICACIÓN	VALOR	VALOR	VALOR	VALOR
3-23-53-01-000	DELGADO ALAVA VICTOR MAXIMILIANO	URBARRIOS II MZ. 08 LOTE 01	180,00	1440,00	5%	72,00
3-23-53-02-000	ALAVA BRIONES BETTY MARIANITA	URBARRIOS II MZ. 08 LOTE 02	144,00	1152,00	5%	57,60
3-23-53-03-000	ESPIALES ALCMAJ JESSICA ELIZABETH	URBARRIOS II MZ. 08 LOTE 03	144,00	1152,00	5%	57,60
3-23-53-04-000	TELLO AYALA EDUARDO LIZANDO	URBARRIOS II MZ. 08 LOTE 04	144,00	1152,00	5%	57,60
3-23-53-05-000	CALDERON VERNAZA WILMES URBANO	URBARRIOS II MZ. 08 LOTE 05	144,00	1152,00	5%	57,60
3-23-53-06-000	VERA CEDERO YOLANDA MARIBEL	URBARRIOS II MZ. 08 LOTE 06	144,00	1152,00	5%	57,60
3-23-53-07-000	CONFORME ARTEAGA CARMEN YOLANDA	URBARRIOS II MZ. 08 LOTE 07	144,00	1152,00	5%	57,60

SECRETARIA
Dirección: Calle 9 y Av 4
Teléfonos: 2611 471 / 2611 479 / 2611 558
Fax: 2611 714
Casilla: 13-05-4832
E-mail: gadmc@manta.gob.ec
Website: www.manta.gob.ec

Página 10 de 28
Intendencia Municipal
GADM Cantón Manta



CANTÓN	NOMBRE	UBICACIÓN	IDENTIFICACION	VALOR	VALOR	TASA	VALOR
08-000	MACIAS BRAVO REBECA MARIBEL	URBARRIOS II MZ. 08 LOTE 08	130436460-5	144,00	1152,00	5%	57,60
09-000	CHUADRADO ORTIZ SILVIA EUGENIA	URBARRIOS II MZ. 08 LOTE 09	160054498-8	144,00	1152,00	5%	57,60
10-000	BAQUE BAQUE JULIO ROLANDO	URBARRIOS II MZ. 08 LOTE 10	131227028-2	144,00	1152,00	5%	57,60
11-000	COVEÑA VERA NELLY AUXILIADORA	URBARRIOS II MZ. 08 LOTE 11	131007218-2	144,00	1152,00	5%	57,60
12-000	MONTES CARDENAS ROSA MERCEDES	URBARRIOS II MZ. 08 LOTE 12	130412840-0	144,00	1152,00	5%	57,60
13-000	OLGUIN ESPINOZA RUBEN EDUARDO	URBARRIOS II MZ. 08 LOTE 13	130671242-0	144,00	1152,00	5%	57,60
14-000	CEDERO GARCIA ALFREDO ABEL	URBARRIOS II MZ. 08 LOTE 14	130786036-7	144,00	1152,00	5%	57,60
15-000	DONCOSO JATIVA SANDRO RODRIGO	URBARRIOS II MZ. 08 LOTE 15	171153431-1	180,00	1440,00	5%	72,00
16-000	SALAZAR PINARGOTEMPRETA YNENT	URBARRIOS II MZ. 08 LOTE 16	130642399-5	180,00	1440,00	5%	72,00
17-000	CAICEDO VERGARA MARALY	URBARRIOS II MZ. 08 LOTE 17	130789746-0	144,00	1152,00	5%	57,60
18-000	BAQUE MERO MARIA VANESSA	URBARRIOS II MZ. 08 LOTE 18	131220404-2	144,00	1152,00	5%	57,60
19-000	CEDERO RIVADENEIRA EDISON FERNANDO	URBARRIOS II MZ. 08 LOTE 19	131278226-9	144,00	1152,00	5%	57,60
20-000	MOREIRA MACCASHARIA AZUCENA	URBARRIOS II MZ. 08 LOTE 20	130642317-7	144,00	1152,00	5%	57,60
21-000	ALIAS MERO MARIA RICARDINA	URBARRIOS II MZ. 08 LOTE 21	131254997-4	144,00	1152,00	5%	57,60
22-000	CARRERA PAREDES MARIA ISABEL	URBARRIOS II MZ. 08 LOTE 22	130879343-3	144,00	1152,00	5%	57,60
23-000	SABANDO MANTILAND JESSICA MANILU	URBARRIOS II MZ. 08 LOTE 23	131231813-1	144,00	1152,00	5%	57,60
24-000	LOPEZ AVILA MARTHA JEFETHIA	URBARRIOS II MZ. 08 LOTE 24	130995069-4	144,00	1152,00	5%	57,60
1-25-000	LOPEZ MACIAS ROSA ALEXANDRA	URBARRIOS II MZ. 08 LOTE 25	131204699-9	144,00	1152,00	5%	57,60
1-26-000	SEGOVIA VILLAMARIN ANDREA PADRA	URBARRIOS II MZ. 08 LOTE 26	130878218-5	144,00	1152,00	5%	57,60
1-27-000	INTRIAGO CELORIO VICENTA BENZARANDA	URBARRIOS II MZ. 08 LOTE 27	130148967-1	144,00	1152,00	5%	57,60
1-28-000	MOREIRA ZAMBRANO SOLANDA DE LOS ANGELES	URBARRIOS II MZ. 08 LOTE 28	130825056-0	144,00	1152,00	5%	57,60
1-29-000	MOREIRA ZAMBRANO MARTHA MONSERRATE	URBARRIOS II MZ. 08 LOTE 29	130885747-1	144,00	1152,00	5%	57,60
1-30-000	INTRIAGO ROMAN MAURICIO ALFREDO	URBARRIOS II MZ. 08 LOTE 30	080203661-8	180,00	1440,00	5%	72,00

CANTÓN	NOMBRE	UBICACIÓN	IDENTIFICACION	VALOR	VALOR	TASA	VALOR
52-01-000	BRIONES MASURTO BLANCA MARISOL	URBARRIOS II MZ. 09 LOTE 01	130336626-0	180,00	1440,00	5%	72,00
52-02-000	BRIONES MENDOZA MARCEL IGNACIO	URBARRIOS II MZ. 09 LOTE 02	130027155-8	144,00	1152,00	5%	57,60
52-03-000	VERA CHICA JOSEFA ROCIO	URBARRIOS II MZ. 09 LOTE 03	131058263-3	144,00	1152,00	5%	57,60
52-04-000	VERA HONIGUIJOSE LEONARDO	URBARRIOS II MZ. 09 LOTE 04	130970077-9	144,00	1152,00	5%	57,60
52-05-000	SOMPOZA GARCIA DIANA LISBETH	URBARRIOS II MZ. 09 LOTE 05	131244801-1	144,00	1152,00	5%	57,60
52-06-000	VERA CHICA WILDER ANSELMO	URBARRIOS II MZ. 09 LOTE 06	131154492-6	144,00	1152,00	5%	57,60
52-07-000	MANRIQUEZ BARRERA AGUSTIN ELEUTERIO	URBARRIOS II MZ. 09 LOTE 07	130357306-5	144,00	1152,00	5%	57,60
52-08-000	BAILON SANTANA JORGE GEOVANNY	URBARRIOS II MZ. 09 LOTE 08	130630939-1	144,00	1152,00	5%	57,60
52-09-000	BAILON SANTANA MAURICIE JACQUILINE	URBARRIOS II MZ. 09 LOTE 09	131278729-2	144,00	1152,00	5%	57,60
52-10-000	MACIAS SOZA DIANA EDITH	URBARRIOS II MZ. 09 LOTE 10	130844015-1	144,00	1152,00	5%	57,60
52-11-000	FLORES PINCAY ROSA DEL CARMEN	URBARRIOS II MZ. 09 LOTE 11	130404474-4	144,00	1152,00	5%	57,60
52-12-000	TUBAY TUBAY VICENTE INIGORO	URBARRIOS II MZ. 09 LOTE 12	130828919-3	144,00	1152,00	5%	57,60
52-13-000	TUBAY TUBAY PASTOR DECIDENIO	URBARRIOS II MZ. 09 LOTE 13	130779463-5	144,00	1152,00	5%	57,60
52-14-000	CAVAL CEDERO EVELYN JESSENIA	URBARRIOS II MZ. 09 LOTE 14	131006798-3	144,00	1152,00	5%	57,60
52-15-000	CEDERO ZAMBRANO MARIA MARGALITA	URBARRIOS II MZ. 09 LOTE 15	130625365-8	180,00	1440,00	5%	72,00
52-16-000	FERNANDEZ SALAS SARA BEATRIZ	URBARRIOS II MZ. 09 LOTE 16	130736586-4	180,00	1440,00	5%	72,00
52-17-000	CEDEÑO LOPEZ FREDY HUMBERTO	URBARRIOS II MZ. 09 LOTE 17	130602917-2	144,00	1152,00	5%	57,60
52-18-000	MONTAÑO TERESA JUANA GARCIA	URBARRIOS II MZ. 09 LOTE 18	131242831-9	144,00	1152,00	5%	57,60
52-19-000	CEDERO LOPEZ SIMON SOLIMAN	URBARRIOS II MZ. 09 LOTE 19	130974238-5	144,00	1152,00	5%	57,60
52-20-000	BRUNO ALVAREZ TERESA DE JESUS	URBARRIOS II MZ. 09 LOTE 20	130030341-5	144,00	1152,00	5%	57,60
52-21-000	CEDEÑO LOPEZ SIMON SOLIMAN	URBARRIOS II MZ. 09 LOTE 21	13060098001	144,00	1152,00	5%	57,60
52-22-000	INTRIAGO ROMAN MAURICIO ALFREDO	URBARRIOS II MZ. 09 LOTE 22	131233336-0	144,00	1152,00	5%	57,60
52-23-000	MERO MARIA VANESSA	URBARRIOS II MZ. 09 LOTE 23	130879303-4	144,00	1152,00	5%	57,60

Dirección: Calle 4 de Agosto
 Teléfonos: 2611 4117 / 2611 558
 511 714
 Fax: 13-05-4832
 Email: gadme@manta.gob.ec
 Website: www.manta.gob.ec

GOBIERNO AUTÓNOMO
DESCENTRALIZADO MUNICIPAL
DEL
CANTÓN MANTA



3-23-52-24-000	MACIAS SALTOS MARIA TERESA	URBARRIOS II MZ. 08 LOTE 24	250582342-7	144,00	1152,00	5%	57,60
3-23-52-25-000	PAZMIÑO CEBEÑO MARIA AGUSTINA	URBARRIOS II MZ. 08 LOTE 25	181359708-8	144,00	1152,00	5%	57,60
3-23-52-26-000	POINCI CONSTANTE MARIANA ANGELA	URBARRIOS II MZ. 09 LOTE 26	180209967-1	144,00	1152,00	5%	57,60
3-23-52-27-000	MIREAS CEBEÑO JOSE RICARDO	URBARRIOS II MZ. 09 LOTE 27	180082940-3	144,00	1152,00	5%	57,60
3-23-52-28-000	VELEZ ZAMBRANO GIBINY SUSANA	URBARRIOS II MZ. 09 LOTE 28	191081001-3	144,00	1152,00	5%	57,60
3-23-52-29-000	JOZA RISCO MARIA AUXILIADORA	URBARRIOS II MZ. 09 LOTE 29	230700061-3	144,00	1152,00	5%	57,60
3-23-52-30-000	JOZA RISCO BERTHA DANIELA	URBARRIOS II MZ. 09 LOTE 30	151080306-3	180,00	1440,00	5%	72,00

3-23-51-01-000	ARTEAGA CHOYZE JUAN CARLOS	URBARRIOS II MZ. 10 LOTE 01	190885160-7	180,00	1440,00	5%	72,00
3-23-51-02-000	MACIAS QUIROZ DANTEL FRANCISCO	URBARRIOS II MZ. 10 LOTE 02	190884801-4	144,00	1152,00	5%	57,60
3-23-51-03-000	MONTEKA BERNAL BETTY YOLANDA	URBARRIOS II MZ. 10 LOTE 03	190814733-7	144,00	1152,00	5%	57,60
3-23-51-04-000	BARRIE ZAMBRANO ERIKA CRISTINA	URBARRIOS II MZ. 10 LOTE 04	191217378-6	144,00	1152,00	5%	57,60
3-23-51-05-000	MARTINEZ BARBERAN SEGUNDO ELIAS	URBARRIOS II MZ. 10 LOTE 05	190647859-6	144,00	1152,00	5%	57,60
3-23-51-06-000	GARCIA CEBEÑO JOSEFA AINHA	URBARRIOS II MZ. 10 LOTE 06	181000998-8	144,00	1152,00	5%	57,60
3-23-51-07-000	MACIAS ZAMBRANO FAUSTO SANTO	URBARRIOS II MZ. 10 LOTE 07	150970084-5	144,00	1152,00	5%	57,60
3-23-51-08-000	BUNCO MEDRANTA ISABEL MARIA	URBARRIOS II MZ. 10 LOTE 08	120433274-8	144,00	1152,00	5%	57,60
3-23-51-09-000	SABANDO PALMA JOHNNY ANTONIO	URBARRIOS II MZ. 10 LOTE 09	091574513-0	144,00	1152,00	5%	57,60
3-23-51-10-000	ZAMBRANO BRAVO VICTOR OSWALDO	URBARRIOS II MZ. 10 LOTE 10	190755082-2	144,00	1152,00	5%	57,60
3-23-51-11-000	PINCKY CHOYZE MONICERATE ELETNA	URBARRIOS II MZ. 10 LOTE 11	151035089-0	144,00	1152,00	5%	57,60
3-23-51-12-000	BARRIETO ARTEAGA MARIA ALBA LUCINDA	URBARRIOS II MZ. 10 LOTE 12	190711128-7	144,00	1152,00	5%	57,60
3-23-51-13-000	CORDOVA PERANUELA MARLON ALEXIS	URBARRIOS II MZ. 10 LOTE 13	190981904-8	144,00	1152,00	5%	57,60
3-23-51-14-000	DELGADO BRAVO DELIA NAZARA	URBARRIOS II MZ. 10 LOTE 14	190001039-8	144,00	1152,00	5%	57,60
3-23-51-15-000	COVERA PALMA YERCA MARIELA	URBARRIOS II MZ. 10 LOTE 15	181025759-5	180,00	1440,00	5%	72,00
3-23-51-16-000	RODRIGUEZ PALMA NILECTA ABRAH	URBARRIOS II MZ. 10 LOTE 16	060454222-4	180,00	1440,00	5%	72,00
3-23-51-17-000	ORDOÑEZ PALMA NILECTA ABRAH	URBARRIOS II MZ. 10 LOTE 17	061105731-5	144,00	1152,00	5%	57,60
3-23-51-18-000	CASTRO CEBEÑO RAÚL ALEXANDER	URBARRIOS II MZ. 10 LOTE 18	150915325-6	144,00	1152,00	5%	57,60
3-23-51-19-000	VINCES MEDRANDA WILMER LEITON	URBARRIOS II MZ. 10 LOTE 19	190848074-3	144,00	1152,00	5%	57,60
3-23-51-20-000	VINCES MEDRANDA BERLY GALINDO	URBARRIOS II MZ. 10 LOTE 20	190737181-3	144,00	1152,00	5%	57,60
3-23-51-21-000	PICO CARULLO JOHNNY EDUARDO	URBARRIOS II MZ. 10 LOTE 21	191043292-3	144,00	1152,00	5%	57,60
3-23-51-22-000	RODRIGUEZ DE LA CRUZ ELA MARIA	URBARRIOS II MZ. 10 LOTE 22	150836180-4	144,00	1152,00	5%	57,60
3-23-51-23-000	CEBEÑO CASTAÑO JOSE GIBONANNY	URBARRIOS II MZ. 10 LOTE 23	180629253-5	144,00	1152,00	5%	57,60
3-23-51-24-000	VELEZ CEBEÑO ALDITA CELESTI	URBARRIOS II MZ. 10 LOTE 24	190839829-7	144,00	1152,00	5%	57,60
3-23-51-25-000	CEBEÑO BAAMERDA CELIA URSULINA	URBARRIOS II MZ. 10 LOTE 25	180681287-7	144,00	1152,00	5%	57,60
3-23-51-26-000	PILOZO CHAVEZ ROSESAMA MARIE	URBARRIOS II MZ. 10 LOTE 26	151006181-0	144,00	1152,00	5%	57,60
3-23-51-27-000	BOZADA CHAVEZ CARMEN DEL ROCIO	URBARRIOS II MZ. 10 LOTE 27	181134885-8	144,00	1152,00	5%	57,60
3-23-51-28-000	CEBEÑO BONDRES LUIS ANTONIO	URBARRIOS II MZ. 10 LOTE 28	180809080-0	144,00	1152,00	5%	57,60
3-23-51-29-000	MAXIMI GARARANZA MARIA MAGDALENA	URBARRIOS II MZ. 10 LOTE 29	190882378-8	144,00	1152,00	5%	57,60
3-23-51-30-000	MARTINEZ BARBERAN JACQUELINE ELIZABETH	URBARRIOS II MZ. 10 LOTE 30	191196775-4	180,00	1440,00	5%	72,00

SECRETARIA

Dirección: Calle 9 y Av.4
 Teléfonos: 2611 471 / 2611 479 / 2611 558
 Fax: 2611 714
 Casilla: 13-05-4832
 E-mail: gadmc@manta.gob.ec
 Website: www.manta.gob.ec

Página 12 de 28
 Secretaría General
 GADMAC Manta



CLAVE	NOMBRE	UBICACIÓN	VALOR	VALOR	VALOR	VALOR	VALOR
3-23-80-05-000	BENTTER ROSALES EVELYN ESPERANZA	URBARRIOS II MZ. 10-A LOTE 01	131023074-1	143,38	1147,04	5%	57,88
3-23-80-06-000	BASURTO LOOR TOYANNI BENITO	URBARRIOS II MZ. 10-A LOTE 02	130448413-3	143,38	1147,04	5%	57,88
3-23-80-07-000	CEDEÑO CEDEÑO JORGE LUIS	URBARRIOS II MZ. 10-A LOTE 03	130970632-9	136,22	829,74	5%	48,49
3-23-80-08-000	VELEZ FALCÓNES LORINA VERÓNICA	URBARRIOS II MZ. 10-A LOTE 04	131005051-1	136,13	829,04	5%	48,45
3-23-80-09-000	DELGADO EDI RA EDILMA	URBARRIOS II MZ. 10-A LOTE 05	130251823-4	136,05	828,40	5%	48,42
3-23-80-10-000	TAJUILLO BRAVO LUZMARIA	URBARRIOS II MZ. 10-A LOTE 06	130209726-4	135,96	827,98	5%	48,38
3-23-80-11-000	MORAÑA VILLAVIENTE FRANCISCO ANTONIO	URBARRIOS II MZ. 10-A LOTE 07	130885443-2	135,88	827,04	5%	48,35
3-23-80-12-000	ZAMORA MERA JORGE CRISTÓBAL	URBARRIOS II MZ. 10-A LOTE 08	130880406-5	135,79	826,52	5%	48,32
3-23-80-13-000	LOOR HERMINDA KAREN TATIANA	URBARRIOS II MZ. 10-A LOTE 09	131018181-0	135,70	826,00	5%	48,28
3-23-80-14-000	PALMA MESA ESTHER ELIZABETH	URBARRIOS II MZ. 10-A LOTE 10	130822128-9	135,62	824,98	5%	48,25
3-23-80-15-000	VELEZ CARRERO ANGEL GONZALO	URBARRIOS II MZ. 10-A LOTE 11	130517647-8	135,53	824,24	5%	48,21
3-23-80-16-000	MENDOZA MACIAS RAMON HUMBERTO	URBARRIOS II MZ. 10-A LOTE 12	130480131-3	135,45	823,00	5%	48,18
3-23-80-17-000	MERA MENDOZA YESSÉNIA DEL ROCÍO	URBARRIOS II MZ. 10-A LOTE 13	131033052-0	135,38	822,64	5%	48,13
3-23-80-18-000	S.A.D. MANTA	URBARRIOS II MZ. 10-A LOTE 14	1309000800001	84,53	676,24	5%	33,31
3-23-80-18-000	DELGADO CHAVEZ VERONICA ELIZABETH	URBARRIOS II MZ. 10-A LOTE 15	130844323-3	143,28	1135,84	5%	56,77
3-23-80-19-000	MONTESDEOCA LOOR MARIANA MANUELA	URBARRIOS II MZ. 10-A LOTE 16	130812107-2	143,07	1136,16	5%	56,83

CLAVE	NOMBRE	UBICACIÓN	VALOR	VALOR	VALOR	VALOR	VALOR
3-27-48-01-000	MEJIA LUGO FRANCISCO JAVIER	URBARRIOS II MZ. 11 LOTE 01	130667416-7	180,00	1440,00	5%	72,00
3-27-48-01-000	FLORES MONTESDEOCA SUSANA YVIANA	URBARRIOS II MZ. 11 LOTE 25	130293929-2	144,00	1152,00	5%	57,60
3-27-48-26-000	MONTESDEOCA LOOR MERCEDES	URBARRIOS II MZ. 11 LOTE 26	130842170-8	180,00	1440,00	5%	72,00
3-27-48-27-000	LINO CRUZ ELIAS ANTONIO	URBARRIOS II MZ. 11 LOTE 27	130666721-1	180,00	1440,00	5%	72,00
3-27-48-28-000	PINCAV ROMERO ADRIANA ELIZABETH	URBARRIOS II MZ. 11 LOTE 28	130984082-8	144,00	1152,00	5%	57,60
3-27-48-29-000	PINCAV ROMERO YESSICA MARIA	URBARRIOS II MZ. 11 LOTE 29	131184196-7	144,00	1152,00	5%	57,60
3-27-48-31-000	CELI BULLON LUJANA VERONICA	URBARRIOS II MZ. 11 LOTE 31	130037688-5	144,00	1152,00	5%	57,60
3-27-48-32-000	S.A.D. MANTA	URBARRIOS II MZ. 11 LOTE 32	1309000800001	180,00	1440,00	5%	72,00

CLAVE	NOMBRE	UBICACIÓN	VALOR	VALOR	VALOR	VALOR	VALOR
3-23-82-01-000	ENMA SILL MARGARDO	URBARRIOS II MZ. 12 LOTE 01	130194524-0	144,00	1152,00	5%	57,60
3-23-82-02-000	MACIAS BRAVO RAUL FERNANLICO	URBARRIOS II MZ. 12 LOTE 02	130783396-8	144,00	1152,00	5%	57,60
3-23-82-03-000	MACIAS BRAVO SHIRLEY LISBETH	URBARRIOS II MZ. 12 LOTE 03	131296571-5	144,00	1152,00	5%	57,60
3-23-82-04-000	CEDEÑO TABUENCA TATIANA KATHERINE	URBARRIOS II MZ. 12 LOTE 04	130284742-2	144,00	1152,00	5%	57,60

Dirección: Calle 9 y 10
Teléfonos: 2611 471 / 2611 479 / 2611 558
Fax: 2611 714
Casilla: 13-05-4832



12	3-23-62-05-000	LDOA TUBAY TERESA LUCRECIA	URBARRIOS II MZ. 12 LOTE 05-06	33057898-9	288,00	2504,00	5%	257,60
	3-23-62-07-000	MACIAS CEDERO LEONOR MONSEWATE	URBARRIOS II MZ. 12 LOTE 07	281007821-3	144,00	1182,00	5%	116,60
	3-23-62-08-000	CEDERO ORDÓÑEZ JULIO CESAR	URBARRIOS II MZ. 12 LOTE 08	171838857-1	144,00	1182,00	5%	116,60
	3-23-62-09-000	CEDERO ORDÓÑEZ PAOLA MARIA	URBARRIOS II MZ. 12 LOTE 09	131078811-7	144,00	1182,00	5%	116,60
	3-23-62-10-000	MEZA PALACIOS ANGELO MARIA	URBARRIOS II MZ. 12 LOTE 10	130548106-8	144,00	1182,00	5%	116,60
	3-23-62-11-000	MEZA PALACIOS MARIA ENZOINA	URBARRIOS II MZ. 12 LOTE 11	130548107-2	144,00	1182,00	5%	116,60
	3-23-62-12-000	ALVA CALDERON CARLOS HERIBERTO	URBARRIOS II MZ. 12 LOTE 12	130518155-8	144,00	1182,00	5%	116,60
	3-23-62-13-000	MORERA MORERA GABRIELA NATALY	URBARRIOS II MZ. 12 LOTE 13	131178280-1	144,00	1182,00	5%	116,60
	3-23-62-14-000	LASCANO ARIAS KARINA ELIZABETH	URBARRIOS II MZ. 12 LOTE 14	131058135-7	144,00	1182,00	5%	116,60
	3-23-62-15-000	ASOCIACION DEMARISCOS NUEVO TARIQUI	URBARRIOS II MZ. 12 LOTE 15	13117784800-1	144,00	1182,00	5%	116,60

15	3-23-67-01-000	ZAMBRANO ZAMBRANO CIELO MAGUEUNE	URBARRIOS II MZ. 15 LOTE 01	171798818-9	208,14	1849,12	5%	182,85
	3-23-67-02-000	ZAMBRANO ZAMBRANO MIRIAM NANCY	URBARRIOS II MZ. 15 LOTE 02	130988115-1	144,00	1182,00	5%	116,60
	3-23-67-03-000	PARRAGA JOSE GALO	URBARRIOS II MZ. 15 LOTE 03	130104820-5	144,00	1182,00	5%	116,60
	3-23-67-04-000	ALARCON CEDERO RUTH ELIZABETH	URBARRIOS II MZ. 15 LOTE 04	130995212-3	144,00	1182,00	5%	116,60
	3-23-67-05-000	GRACIA TREJO EVER NASH	URBARRIOS II MZ. 15 LOTE 05	130798088-2	144,00	1182,00	5%	116,60
	3-23-67-06-000	DELGADO ROCA ALBA PATRICIA	URBARRIOS II MZ. 15 LOTE 06	130812812-6	144,00	1182,00	5%	116,60
	3-23-67-07-000	G.L.D MANTA	URBARRIOS II MZ. 15 LOTE 07	13000098000-1	144,00	1182,00	5%	116,60
	3-23-67-08-000	MORERA PERAZEL EDITA ELIZABETH	URBARRIOS II MZ. 15 LOTE 08	130607801-4	144,00	1182,00	5%	116,60
	3-23-67-09-000	GÓMEZ BRAMO JENNY MARISOL	URBARRIOS II MZ. 15 LOTE 09	13088875-5	144,00	1182,00	5%	116,60
	3-23-67-10-000	ZAMBRANO CEDERO MARILYN MONCEWATE	URBARRIOS II MZ. 15 LOTE 10	130522823-7	144,00	1182,00	5%	116,60
	3-23-67-11-000	CALLE SEVERINA MARGARITA	URBARRIOS II MZ. 15 LOTE 11	130288994-8	144,00	1182,00	5%	116,60
	3-23-67-12-000	CHOEZ AVILA DONIS ALEXANDRA	URBARRIOS II MZ. 15 LOTE 12	130818011-8	144,00	1182,00	5%	116,60
	3-23-67-13-000	GARCIA MONTOYA DIANA MERCEDES	URBARRIOS II MZ. 15 LOTE 13	130478098-8	144,00	1182,00	5%	116,60
	3-23-67-14-000	ZAMBRANO CEVALLOS MONSERRATE LUCIA	URBARRIOS II MZ. 15 LOTE 14	130888988-8	144,00	1182,00	5%	116,60
	3-23-67-15-000	G.L.D MANTA	URBARRIOS II MZ. 15 LOTE 15	13000098000-2	144,00	1182,00	5%	116,60
	3-23-67-16-000	CHOEZ VILLAFUERTE ANDRES ANTONIO	URBARRIOS II MZ. 15 LOTE 16	131038892-8	144,00	1182,00	5%	116,60
	3-23-67-17-000	ZAMBRANO LDOA LINDA EDUAT	URBARRIOS II MZ. 15 LOTE 17	131047788-8	144,00	1182,00	5%	116,60
	3-23-67-18-000	BAQUE CHAVEZ TRIFILIO WASHINGTON	URBARRIOS II MZ. 15 LOTE 18	130728097-0	144,00	1182,00	5%	116,60
	3-23-67-19-000	MENDOZA GARCIA FATIMA DEL ROSARIO	URBARRIOS II MZ. 15 LOTE 19	130808249-0	144,00	1182,00	5%	116,60
	3-23-67-20-000	ZAMBRANO CUARON LUISA DE MARCELAC	URBARRIOS II MZ. 15 LOTE 20	130898888-8	144,00	1182,00	5%	116,60
	3-23-67-21-000	VERA BURDIO VAYRON DAILEY	URBARRIOS II MZ. 15 LOTE 21	130888715-1	144,00	1182,00	5%	116,60
	3-23-67-22-000	CHOEZ POSUMBIA WHISTO DAGOBERTO	URBARRIOS II MZ. 15 LOTE 22	130288011-6	144,00	1182,00	5%	116,60
	3-23-67-23-000	MENDOZA PICO MARIA ERNESTINA	URBARRIOS II MZ. 15 LOTE 23	131188088-4	144,00	1182,00	5%	116,60
	3-23-67-24-000	QUILIE GOMEZ MARITZA BEATRIZ	URBARRIOS II MZ. 15 LOTE 24	130888808-0	144,00	1182,00	5%	116,60
	3-23-67-25-000	REYES PONCE ANTONIO RUBEN	URBARRIOS II MZ. 15 LOTE 25	130888848-0	144,00	1182,00	5%	116,60
	3-23-67-26-000	GOMEZ CATARINA LAURO ARISTONO	URBARRIOS II MZ. 15 LOTE 26	130778878-8	144,00	1182,00	5%	116,60
	3-23-67-27-000	PILLASAGUA SOLIDERA ZORLA ELIANA	URBARRIOS II MZ. 15 LOTE 27	130898872-2	144,00	1182,00	5%	116,60
	3-23-67-28-000	GUARANDA MENDOZA ROSEL ANTONIO	URBARRIOS II MZ. 15 LOTE 28	131048088-7	144,00	1182,00	5%	116,60
	3-23-67-29-000	VERA CEDERO JOSEFA LETICIA	URBARRIOS II MZ. 15 LOTE 29	130817872-0	144,00	1182,00	5%	116,60

SECRETARIA

Dirección: Calle 9 y Av4
Teléfonos: 2611 471 / 2611 479 / 2611 558
Fax: 2611 714
Casilla: 13-05-4832
E-mail: gadmo@manta.gob.ec
Website: www.manta.gob.ec

Página 14 de 20
SECRETARIA
GADMO



MUNICIPIO	CLAVE	ADJUDICATARIO	DIRECCION ACTUAL	CANTON IDENTIFICACION MZ	AREA DE	VALOR DE	VALOR DE	VALOR DE
3-23-69-01-000	MACIAS CEFERO ANA ISABEL	URBARRIOS II MZ. 16 LOTE 01	131039050-4	227,70	1821,80	5%	93,00	
3-23-69-02-000	BRIONES INTRIAGO WILLIAMS LEONEL	URBARRIOS II MZ. 16 LOTE 02	131000021-9	144,00	1152,00	5%	57,60	
3-23-69-03-000	CORONEL GALARRAGA KATH FERNANDA	URBARRIOS II MZ. 16 LOTE 03	131158823-4	144,00	1152,00	5%	57,60	
3-23-69-04-000	DELGADO QUIROZ DENNY DEL ROSARIO	URBARRIOS II MZ. 16 LOTE 04	130902219-0	144,00	1152,00	5%	57,60	
3-23-69-05-000	PIGUAVE VERGARA GUADALUPE PATRICIA	URBARRIOS II MZ. 16 LOTE 05	130975413-6	144,00	1152,00	5%	57,60	
3-23-69-06-000	DELGADO GOMEZ NANCY MARIANA	URBARRIOS II MZ. 16 LOTE 06	130984805-8	144,00	1152,00	5%	57,60	
3-23-69-07-000	PIN AMEN PAULINA EMMERINA	URBARRIOS II MZ. 16 LOTE 07	130912273-5	144,00	1152,00	5%	57,60	
3-23-69-08-000	SALGADO YOLANDA REBECA	URBARRIOS II MZ. 16 LOTE 08	130293469-2	144,00	1152,00	5%	57,60	
3-23-69-09-000	RODRIGUEZ GOMEZ JESSICA EULANOTI	URBARRIOS II MZ. 16 LOTE 09	130662079-4	144,00	1152,00	5%	57,60	
3-23-69-10-000	VARGAS FLORES LAURA VERONICA	URBARRIOS II MZ. 16 LOTE 10	131278404-2	144,00	1152,00	5%	57,60	
3-23-69-11-000	ROMERO ALAY FERNANDO MANUEL	URBARRIOS II MZ. 16 LOTE 11	131154733-0	144,00	1152,00	5%	57,60	
3-23-69-12-000	INAJIRA RIVERA RAMON ALBERTO	URBARRIOS II MZ. 16 LOTE 12	130985292-4	144,00	1152,00	5%	57,60	
3-23-69-13-000	MELANIN LOPEZ JENNY KARINA	URBARRIOS II MZ. 16 LOTE 13	131083044-1	144,00	1152,00	5%	57,60	
3-23-69-14-000	MACIAS ZAMBRANO GUSTAVO AGUSTINO	URBARRIOS II MZ. 16 LOTE 14	130902709-2	144,00	1152,00	5%	57,60	
3-23-69-15-000	CEDEÑO ZAMBRANO FLORE MARIA	URBARRIOS II MZ. 16 LOTE 15	131093800-2	144,00	1152,00	5%	57,60	
3-23-69-16-000	QUILIE GOMEZ MARITZA VERONICA	URBARRIOS II MZ. 16 LOTE 16	130984445-2	144,00	1152,00	5%	57,60	
3-23-69-17-000	CASTRO MORENO JOSE CRISTOBAL	URBARRIOS II MZ. 16 LOTE 17	130608056-9	144,00	1152,00	5%	57,60	
3-23-69-18-000	PONCE CHAVEZ GREGORIO NIBALDO	URBARRIOS II MZ. 16 LOTE 18	130879943-9	144,00	1152,00	5%	57,60	
3-23-69-19-000	CEDEÑO MENDOZA ALCIA TORRES	URBARRIOS II MZ. 16 LOTE 19	130964827-9	144,00	1152,00	5%	57,60	
3-23-69-20-000	SOLOZANO ANCHUNGA SUANA ELIZABETH	URBARRIOS II MZ. 16 LOTE 20	131214734-9	144,00	1152,00	5%	57,60	
3-23-69-21-000	DELGADO MEZA JAZMIN DEL PILAR	URBARRIOS II MZ. 16 LOTE 21	130919400-7	144,00	1152,00	5%	57,60	
3-23-69-22-000	HERRERA MONTEA PATINA MARGARITA	URBARRIOS II MZ. 16 LOTE 22	080253769-6	144,00	1152,00	5%	57,60	
3-23-69-23-000	PILLASAGUA SOTEDISPA LEYLA YESINIA	URBARRIOS II MZ. 16 LOTE 23	131010297-9	144,00	1152,00	5%	57,60	
3-23-69-24-000	AVILA NORRERO RICARDO STALIN	URBARRIOS II MZ. 16 LOTE 24	130493224-3	144,00	1152,00	5%	57,60	
3-23-69-25-000	MENENDEZ DELGADO ANGELA VANESSA	URBARRIOS II MZ. 16 LOTE 25	130985087-8	144,00	1152,00	5%	57,60	
3-23-69-26-000	VELEZ CASTRO ESTELITA NEYDES	URBARRIOS II MZ. 16 LOTE 26	130948851-9	144,00	1152,00	5%	57,60	
3-23-69-27-000	MARCELO ALCAVAR LEUO OTMON	URBARRIOS II MZ. 16 LOTE 27	130003982-4	144,00	1152,00	5%	57,60	
3-23-69-28-000	CEVALLOS LOPEZ JOSE RAUL	URBARRIOS II MZ. 16 LOTE 28	130216766-1	144,00	1152,00	5%	57,60	
3-23-69-29-000	ALCIVAS DELGADO TALIA LASTYVIA	URBARRIOS II MZ. 16 LOTE 29	13145076-3	180,00	1440,00	5%	72,00	
3-23-69-30-000	DELGADO HOUQUIN SILVIA MARIA	URBARRIOS II MZ. 16 LOTE 30	130732855-7	180,00	1440,00	5%	72,00	
3-23-69-31-000	POLOSCUA CAMERO EUSENIA EUSABETH	URBARRIOS II MZ. 16 LOTE 31	131017986-8	144,00	1152,00	5%	57,60	
3-23-69-32-000	CEDEÑO FERNANDEZ WINTER WILFRIDO	URBARRIOS II MZ. 16 LOTE 32	131111194-0	144,00	1152,00	5%	57,60	
3-23-69-33-000	CEDEÑO FERNANDEZ JOFRE ALEXANDER	URBARRIOS II MZ. 16 LOTE 33	131004739-9	144,00	1152,00	5%	57,60	
3-23-69-34-000	VELEZ ROSADO DOLORES ELIZABETH	URBARRIOS II MZ. 16 LOTE 34	130917320-8	144,00	1152,00	5%	57,60	
3-23-69-35-000	ZAMORA VILLAFUERTE INEDIRA DEL TRANSITO	URBARRIOS II MZ. 16 LOTE 35	130015704-8	144,00	1152,00	5%	57,60	
3-23-69-36-000	QUENCA BARCA VICTOR EDUARDO	URBARRIOS II MZ. 16 LOTE 36	130950125-1	144,00	1152,00	5%	57,60	
3-23-69-37-000	ERAZO ENRIQUETA ROBER ALEJANDRO	URBARRIOS II MZ. 16 LOTE 37	040090264-9	144,00	1152,00	5%	57,60	
3-23-69-38-000	ALANCON CEDEÑO BENNY MANJUM	URBARRIOS II MZ. 16 LOTE 38	131134948-2	144,00	1152,00	5%	57,60	
3-23-69-39-000	CEDEÑO ARGANDOÑA JESUSIA ARGENTINA	URBARRIOS II MZ. 16 LOTE 39	131018927-7	144,00	1152,00	5%	57,60	
3-23-69-40-000	ARGANDOÑA MACIAS LENIS BARTOLA	URBARRIOS II MZ. 16 LOTE 40	130252601-5	144,00	1152,00	5%	57,60	
3-23-69-41-000	MURIELA CEDEÑO NOIRA EUGENIA	URBARRIOS II MZ. 16 LOTE 41	131022168-8	144,00	1152,00	5%	57,60	
3-23-69-42-000	GARCIA SALTOS QUERIDA CATALINA	URBARRIOS II MZ. 16 LOTE 42	130886178-8	144,00	1152,00	5%	57,60	
3-23-69-43-000	CEVALLOS JULIANA MONSERRATE	URBARRIOS II MZ. 16 LOTE 43	131231654-8	144,00	1152,00	5%	57,60	
3-23-69-44-000	ELIZABETH MANTUANO RAMON GILBERTO	URBARRIOS II MZ. 16 LOTE 44	130465883-2	144,00	1152,00	5%	57,60	
3-23-69-45-000	ELIZABETH MANTUANO MARY ALEXANDRA	URBARRIOS II MZ. 16 LOTE 45	081043018-0	144,00	1152,00	5%	57,60	
3-23-69-46-000	S.A.D. MANTA	URBARRIOS II MZ. 16 LOTE 46	130000990001	144,00	1152,00	5%	57,60	
3-23-69-47-000	PONCE MACIAS JOSE ANTONIO	URBARRIOS II MZ. 16 LOTE 47	130996586-7	144,00	1152,00	5%	57,60	
3-23-69-48-000	DELGADO GOMEZ DENNY PATRICIA	URBARRIOS II MZ. 16 LOTE 48	131238080-9	144,00	1152,00	5%	57,60	

16

SECRETARIA

Dirección: Calle 7 y Av. ...
Teléfono: 2611 461 / 2611 479 / 2611 558
Fax: 2611 461
Casilla: 13-08-03-00
E-mail: gadmco@manta.gob.ec
Web site: www.manta.gob.ec

Página 16 de 28
Secretaría General
GADMC-Manta



CANTÓN	MANTANA	DOMICILIARIO	URBANO	VALOR	VALOR	TASA	VALOR
	3-23-69-38-000	MANTUANO VELEZ NARCISA ELIZABETH	URBANO II MZ. 18 LOTE 49	18044277-7	144,00	1152,00	5%
	3-23-69-37-000	GILER BRAVO ROSE ROMANELLY	URBANO II MZ. 18 LOTE 50	18044278-7	144,00	1152,00	5%
	3-23-69-38-000	BRAVO CHICA GEMETA SEBASTIANA	URBANO II MZ. 18 LOTE 51	18044279-7	144,00	1152,00	5%
	3-23-69-35-000	FATIMA DORALIZA MERO QUIROZ	URBANO II MZ. 18 LOTE 52	18044280-7	144,00	1152,00	5%
	3-23-69-34-000	PIÑARGOTE LIDOR DANNY JACQUELINE	URBANO II MZ. 18 LOTE 53	18044281-7	144,00	1152,00	5%
	3-23-69-33-000	BERMEO BERMEO RICARDO BENVENIDO	URBANO II MZ. 18 LOTE 54	18044282-7	144,00	1152,00	5%
	3-23-69-32-000	GARCIA MENDOZA JOSE GEOVANDY	URBANO II MZ. 18 LOTE 55	18044283-7	144,00	1152,00	5%
	3-23-69-31-000	SALTOS ARTEAGA TELMA LUISALINA	URBANO II MZ. 18 LOTE 56	18044284-7	144,00	1152,00	5%
	3-23-69-30-000	CEDEÑO MAJADO MARIA CATALINA	URBANO II MZ. 18 LOTE 57	18044285-7	144,00	1152,00	5%
	3-23-69-29-000	ANDRADE CHANCAY EDGAR ALFREDO	URBANO II MZ. 18 LOTE 58	18044286-7	144,00	1152,00	5%

SECRETARIA 17

CANTÓN	MANTANA	DOMICILIARIO	URBANO	VALOR	VALOR	TASA	VALOR
	3-23-66-03-000	BELLO DELGADO ADRIANA ARELIZA	URBANO II MZ. 17 LOTE 01	131242277-8	166,09	1228,72	5%
	3-23-66-04-000	CEDEÑO BRIONES FLOR MARLA	URBANO II MZ. 17 LOTE 02	131242282-5	144,00	1152,00	5%
	3-23-66-05-000	VILLERAS VILLEGAS IRIS ROXANA	URBANO II MZ. 17 LOTE 03	131242283-2	144,00	1152,00	5%
	3-23-66-06-000	G.A.D. MANTA	URBANO II MZ. 17 LOTE 04	1380000960001	144,00	1152,00	5%
	3-23-66-11-000	LOPEZ DELGADO LUIS LEONARDO	URBANO II MZ. 17 LOTE 05	131049288-7	144,00	1152,00	5%
	3-23-66-12-000	CEDEÑO RODRIGUEZ LUIS ALFONSO	URBANO II MZ. 17 LOTE 06	130556028-1	144,00	1152,00	5%
	3-23-66-13-000	CEDEÑO ZAMBRANO LUIS ANTONIO	URBANO II MZ. 17 LOTE 07	131239189-5	144,00	1152,00	5%
	3-23-66-14-000	LIDOR PACHECO ESTHER MARCELENA	URBANO II MZ. 17 LOTE 08	130995022-4	144,00	1152,00	5%
	3-23-66-15-000	PINCOY BAZURTO JOSE MANUEL	URBANO II MZ. 17 LOTE 09	130985129-6	144,00	1152,00	5%
	3-23-66-16-000	YEPFEC MACIAS PATRICIA MARJANELIA	URBANO II MZ. 17 LOTE 10	130981413-8	144,00	1152,00	5%
	3-23-66-17-000	BRIONES MERO LILIANA KASAKA	URBANO II MZ. 17 LOTE 11	131261480-3	144,00	1152,00	5%
	3-23-66-18-000	LIDOR PEÑARIEGA AGUSTINA ISABEL	URBANO II MZ. 17 LOTE 12	130918453-6	144,00	1152,00	5%
	3-23-66-19-000	SOLAZANO SABANDO ANSEL ADOLFO	URBANO II MZ. 17 LOTE 13	130993373-0	144,00	1152,00	5%
	3-23-66-20-000	SOLAZANO PARRAGA JIMMY JOSE	URBANO II MZ. 17 LOTE 14	130780585-8	144,00	1152,00	5%
	3-23-66-21-000	LIDOR SORNOZA MARIA INES	URBANO II MZ. 17 LOTE 15	130941015-0	144,00	1152,00	5%
	3-23-66-22-000	BADUE PARRALES DOLORES FRANCISCA	URBANO II MZ. 17 LOTE 16	130997107-8	144,00	1152,00	5%
	3-23-66-23-000	FAZUERO PILLASQUIA LUIS RAFAEL	URBANO II MZ. 17 LOTE 17	130787106-8	144,00	1152,00	5%
	3-23-66-24-000	MACIAS BAZURTO ARACELY DEL ROCIO	URBANO II MZ. 17 LOTE 18	131048148-7	144,00	1152,00	5%
	3-23-66-25-000	RIDG ALZUAR ROSA JULY	URBANO II MZ. 17 LOTE 19	131271840-1	144,00	1152,00	5%
	3-23-66-26-000	G.A.D. MANTA	URBANO II MZ. 17 LOTE 20	1380000960001	144,00	1152,00	5%

SECRETARIA 18

CANTÓN	MANTANA	DOMICILIARIO	URBANO	VALOR	VALOR	TASA	VALOR
	3-23-68-01-000	ZAMBRANO MENDOZA LYDIOUS DEL CARMEN	URBANO II MZ. 18 LOTE 01	18077929-7	144,00	1152,00	5%
	3-23-68-02-000	LOPEZ CISNEROS CARLOS EDUARDO	URBANO II MZ. 18 LOTE 02	130228217-3	144,00	1152,00	5%
	3-23-68-03-000	CEDEÑO MERO LIBER MARCELA	URBANO II MZ. 18 LOTE 03	130964228-4	144,00	1152,00	5%
	3-23-68-04-000	MENDOZA PIÑARGOTE MIRIAM NARCISA	URBANO II MZ. 18 LOTE 04	180902072-5	144,00	1152,00	5%
	3-23-68-05-000	MOYENDEZ CAVALERIS ANGEL JACINTO	URBANO II MZ. 18 LOTE 05	130489270-2	144,00	1152,00	5%
	3-23-68-11-000	WILLIAMS PATRICIO GINES RODRIGUEZ	URBANO II MZ. 18 LOTE 06	280780906-8	144,00	1152,00	5%

Dirección: Calle 9 y Av4
Teléfonos: 2611 471 / 2611 479 / 2611 558
Fax: 2611 714
Casilla: 13-05-4832
E-mail: gadmc@manta.gob.ec
Website: www.manta.gob.ec



CANTÓN	CLAVE	ADJUDICATARIO	DIRECCIÓN ACTUAL	CÉDULA DE IDENTIFICACIÓN	ÁREA DE LOTE M ²	AVANZO DEL LOTE	VALOR DE LOTE	VALOR DE LOTE CON 5% DE INTERÉS
3-23-68-12-000	CABRASCOS ANCHUNDIA FABIOLA MARITZA	URBARRIOS II MZ. 18 LOTE 07	131238970-2	144,00	1152,00	5%	57,60	
3-23-68-13-000	SABANDO LEON NEILY DEL ROCIO	URBARRIOS II MZ. 18 LOTE 08	130664130-1	144,00	1152,00	5%	57,60	
3-23-68-14-000	MORENO RIVERA YESICA ELIZABETH	URBARRIOS II MZ. 18 LOTE 09	131451928-2	144,00	1152,00	5%	57,60	
3-23-68-15-000	TUBAY ESPINAYES CAIXTO XANTON	URBARRIOS II MZ. 18 LOTE 10	130516346-0	144,00	1152,00	5%	57,60	
3-23-68-16-000	ALVAREZ LOPEZ IRENE MARZL	URBARRIOS II MZ. 18 LOTE 11	130749197-7	144,00	1152,00	5%	57,60	
3-23-68-17-000	DELGADO MERO FREDDY WILSON	URBARRIOS II MZ. 18 LOTE 12	130954016-4	144,00	1152,00	5%	57,60	
3-23-68-18-000	CEVALLOS HOLGUIN IRVIN IANFER	URBARRIOS II MZ. 18 LOTE 13-14	131260982-0	288,00	2304,00	5%	115,20	
3-23-68-20-000	VARGAS RENGIFO VIVIANA JOSEFA	URBARRIOS II MZ. 18 LOTE 15	130932325-9	144,00	1152,00	5%	57,60	
3-23-68-21-000	VARGAS RENGIFO MARIA EULALIA	URBARRIOS II MZ. 18 LOTE 16	130491727-5	144,00	1152,00	5%	57,60	
3-23-68-22-000	SCIOLOZANO TARRAGA WILYER WILFRIDO	URBARRIOS II MZ. 18 LOTE 17	130567883-2	144,00	1152,00	5%	57,60	
3-23-68-23-000	CHAYLZ MOJUNA MARIAM LUJANA	URBARRIOS II MZ. 18 LOTE 18	130428437-3	144,00	1152,00	5%	57,60	
3-23-68-24-000	SANTANA AOSTA MELBA SUSANA	URBARRIOS II MZ. 18 LOTE 19	130456942-5	144,00	1152,00	5%	57,60	
3-23-68-25-000	CEOLSO HOLGUIN FERNANDO FANJAN	URBARRIOS II MZ. 18 LOTE 20	131146179-2	144,00	1152,00	5%	57,60	
3-23-68-26-000	MEJILLON GUZMAN ZOLA PATRICIA	URBARRIOS II MZ. 18 LOTE 21	091475462-0	144,00	1152,00	5%	57,60	
3-23-68-27-000	TIGUA SOLEDISPA JONIGE ISAAC	URBARRIOS II MZ. 18 LOTE 22	130970754-9	144,00	1152,00	5%	57,60	
3-23-68-28-000	CEVALLOS MARIA MONSERRATE	URBARRIOS II MZ. 18 LOTE 23	130485073-4	144,00	1152,00	5%	57,60	
3-23-68-29-000	ANCHUNDIA RIVAS JENNY AUXILIA	URBARRIOS II MZ. 18 LOTE 24	130416700-4	144,00	1152,00	5%	57,60	
3-23-68-30-000	ZAMORA ZAMBRANO AMPARO DE LOURDES	URBARRIOS II MZ. 18 LOTE 25	130911652-7	144,00	1152,00	5%	57,60	
3-23-68-31-000	VELEZ LOPEZ MONICA ILYZ	URBARRIOS II MZ. 18 LOTE 26	130590105-8	144,00	1152,00	5%	57,60	
3-23-68-32-000	PINCHAY PARRALES MARIA ELENA	URBARRIOS II MZ. 18 LOTE 27	130616223-9	144,00	1152,00	5%	57,60	
3-23-68-33-000	VAIDINESO GUTIERREZ MARIA ALEXANDRA	URBARRIOS II MZ. 18 LOTE 28	131166366-8	144,00	1152,00	5%	57,60	
3-23-68-34-000	VAIDINESO RONTALEZ SOLEDAD ROSA	URBARRIOS II MZ. 18 LOTE 29	130590028-1	144,00	1152,00	5%	57,60	
3-23-68-35-000	RAOUF ROMEZ JAHAIRA ALEXANDRA	URBARRIOS II MZ. 18 LOTE 30	130485571-5	144,00	1152,00	5%	57,60	
3-23-68-36-000	LOUR GARCIA CARMEN KETTY	URBARRIOS II MZ. 18 LOTE 31	133011334-6	144,00	1152,00	5%	57,60	
3-23-68-37-000	RAMIREZ PINCHAY GISELA JACQUELINE	URBARRIOS II MZ. 18 LOTE 32	091489970-4	144,00	1152,00	5%	57,60	
3-23-68-38-000	PINCHAY CASTRO HERMES MODESTO	URBARRIOS II MZ. 18 LOTE 33	131022618-6	144,00	1152,00	5%	57,60	
3-23-68-39-000	GARCIA ROMERO EDUARDO PAUL	URBARRIOS II MZ. 18 LOTE 34	131231929-6	144,00	1152,00	5%	57,60	
3-23-68-40-000	VILU ATUERTE RAQUE SILVIA MARIA	URBARRIOS II MZ. 18 LOTE 35	130746408-9	144,00	1152,00	5%	57,60	
3-23-68-41-000	PILIGUABELLO SANTOSA ANDRES	URBARRIOS II MZ. 18 LOTE 36	130332526-8	144,00	1152,00	5%	57,60	
3-23-68-42-000	SANCHEZ MAIDA MAGDALENA	URBARRIOS II MZ. 18 LOTE 37	130731058-9	144,00	1152,00	5%	57,60	

BARRIO URBARRIOS II PARROQUIA SAN JUAN MANTA

CANTÓN	CLAVE	ADJUDICATARIO	DIRECCIÓN ACTUAL	CÉDULA DE IDENTIFICACIÓN	ÁREA DE LOTE M ²	AVANZO DEL LOTE	VALOR DE LOTE	VALOR DE LOTE CON 5% DE INTERÉS
3-23-70-43-000	POSIGUA OLIVER OSCAR PAUL	URBARRIOS II MZ. 19 LOTE 01	131084091-3	288,00	1878,64	5%	66,43	
3-23-70-04-000	ARANA AGUAYO LEON STALIN	URBARRIOS II MZ. 19 LOTE 02	131149390-2	144,00	1152,00	5%	57,60	
3-23-70-06-000	CONDORME MERO YERONICA ALEXANDRA	URBARRIOS II MZ. 19 LOTE 03	131040962-7	144,00	1152,00	5%	57,60	
3-23-70-10-000	MENEZ DEZ TOLA ENRIQUE FERNANDO	URBARRIOS II MZ. 19 LOTE 04	130630459-7	144,00	1152,00	5%	57,60	
3-23-70-11-000	CEVALLOS BUERAS PEDRO GEOVANNY	URBARRIOS II MZ. 19 LOTE 05	130752807-4	144,00	1152,00	5%	57,60	
3-23-70-12-000	OCAMPOS ZAMBRANO XATHELINE PAOLA	URBARRIOS II MZ. 19 LOTE 06	131315827-9	144,00	1152,00	5%	57,60	
3-23-70-13-000	SALAZAR YOSA ANGELA MARIA	URBARRIOS II MZ. 19 LOTE 07	130866653-6	144,00	1152,00	5%	57,60	
3-23-70-14-000	HERNERA DCHOA MANUEL ANTONIO	URBARRIOS II MZ. 19 LOTE 08	130400113-3	144,00	1152,00	5%	57,60	
3-23-70-15-000	LOPEZ MENDOZA RONAL HUMBERTO	URBARRIOS II MZ. 19 LOTE 09	130998188-2	144,00	1152,00	5%	57,60	
3-23-70-16-000	MORALES ZAMBRANO LETICIA JACQUELINE	URBARRIOS II MZ. 19 LOTE 10	131192601-6	144,00	1152,00	5%	57,60	
3-23-70-17-000	MERA CEVALLOS AGRIPINA MONSERRATE	URBARRIOS II MZ. 19 LOTE 11	130974131-0	144,00	1152,00	5%	57,60	
3-23-70-18-000	ALVAREZ LOPEZ FULGENCIO MARCELO	URBARRIOS II MZ. 19 LOTE 12	130554564-8	144,00	1152,00	5%	57,60	
3-23-70-19-000	ANDRADE PEDRO VICTOR XAVIER	URBARRIOS II MZ. 19 LOTE 13	130802705-9	144,00	1152,00	5%	57,60	
3-23-70-20-000	TORREALBA OTTAVIA WILLIAM BENITO	URBARRIOS II MZ. 19 LOTE 14	131022203-7	144,00	1152,00	5%	57,60	

Dirección de Planeación y ASESORIA
Teléfono: 2611 4717 / 2611 479 / 2611 558
Fax: 2611 784
Casilla: 33-05-4830
E-mail: gadm@manta.gob.ec
Website: www.manta.gob.ec



3-23-70-39-000	MACIAS BLANCA LUCIA	URBARRIOS II MZ. 19 LOTE 15	130220091-8	144,00	1152,00	5%	57,60
3-23-70-40-000	VALERIANO MERA DANIEL VICENTE	URBARRIOS II MZ. 19 LOTE 16	131289249-8	144,00	1152,00	5%	57,60
3-23-70-41-000	SOLORZANO SANCHEZ MANORNE ARACELY	URBARRIOS II MZ. 19 LOTE 17	233080257-9	144,00	1152,00	5%	57,60
3-23-70-42-000	ZAMBRANO AITEAGA INDEICIA MARISOL	URBARRIOS II MZ. 19 LOTE 18	130614187-6	144,00	1152,00	5%	57,60
3-23-70-43-000	G.A.D MANTA	URBARRIOS II MZ. 19 LOTE 19	1340000980001	144,00	1152,00	5%	57,60
3-23-70-44-000	G.A.D MANTA	URBARRIOS II MZ. 19 LOTE 20	1360000980002	144,00	1152,00	5%	57,60
3-23-70-45-000	TUBAY PINCAY FLORA ROSIBEL	URBARRIOS II MZ. 19 LOTE 21	130730995-0	144,00	1152,00	5%	57,60
3-23-70-46-000	G.A.D MANTA	URBARRIOS II MZ. 19 LOTE 22	1360000980003	144,00	1152,00	5%	57,60
3-23-70-47-000	MENENDEZ REYES GEORGINA ROCIO	URBARRIOS II MZ. 19 LOTE 23	130990478-9	144,00	1152,00	5%	57,60
3-23-70-48-000	CALLE MACIAS GINGER ELIZABETH	URBARRIOS II MZ. 19 LOTE 24	130987788-0	144,00	1152,00	5%	57,60
3-23-70-49-000	ALONSO GARCIA KATHERINE BEATRIZ	URBARRIOS II MZ. 19 LOTE 25	131306488-8	144,00	1152,00	5%	57,60
3-23-70-50-000	TAMAYO CONSTANTE MAYRA TRINIDAD	URBARRIOS II MZ. 19 LOTE 26	131238858-2	144,00	1152,00	5%	57,60
3-23-70-51-000	GILER VARGAS MONICA BEATRIZ	URBARRIOS II MZ. 19 LOTE 27	130747297-5	144,00	1152,00	5%	57,60
3-23-70-52-000	G.A.D MANTA	URBARRIOS II MZ. 19 LOTE 28	1360000980004	144,00	1152,00	5%	57,60
3-23-70-53-000	G.A.D MANTA	URBARRIOS II MZ. 19 LOTE 29	1360000980005	144,00	1152,00	5%	57,60
3-23-70-54-000	HIDRORO CABRERA EUCLIDES ESTEBAN	URBARRIOS II MZ. 19 LOTE 30	131048587-3	144,00	1152,00	5%	57,60
3-23-70-55-000	CHQUIITO FRANCO RUBEN ERNESTO	URBARRIOS II MZ. 19 LOTE 31	130888435-6	144,00	1152,00	5%	57,60
3-23-70-56-000	VELEZ LOPEZ CRUZ MARLENE	URBARRIOS II MZ. 19 LOTE 32	130343248-8	144,00	1152,00	5%	57,60
3-23-70-57-000	FERNANDEZ MACIAS SONIA MARIANA	URBARRIOS II MZ. 19 LOTE 33	131025520-6	144,00	1152,00	5%	57,60
3-23-70-58-000	RIVERA OCHOA CARMEN RUBERTINA	URBARRIOS II MZ. 19 LOTE 34	130947222-7	144,00	1152,00	5%	57,60
3-23-70-59-000	REINA GUADALUPE REBELITA CESAR	URBARRIOS II MZ. 19 LOTE 35	130744518-7	144,00	1152,00	5%	57,60
3-23-70-60-000	CHAVEZ NAVARRETE GABRIELA MONSERRATE	URBARRIOS II MZ. 19 LOTE 36	131186445-4	144,00	1152,00	5%	57,60
3-23-70-61-000	SIÓN RUIZ JASMIN SIBILENE	URBARRIOS II MZ. 19 LOTE 37	130629081-6	144,00	1152,00	5%	57,60
3-23-70-62-000	VILLAD MACULICA TANIA XIMARA	URBARRIOS II MZ. 19 LOTE 38	130449183-3	168,00	1328,64	5%	66,43

IDENTIFICACION	NOMBRE	UBICACION	VALOR DE LA TERRENO	VALOR DE LA CONSTRUCCION	VALOR TOTAL	VALOR DE LA TERRENO	VALOR DE LA CONSTRUCCION	VALOR TOTAL
3-23-71-03-000	VILLAFUERTE BAILON JHONATAN GIOVANNY	URBARRIOS II MZ. 20 LOTE 01	131574951-2	165,00	1328,64	5%	66,43	
3-23-71-04-000	JAMA CAGUA MARIAM FATIMA	URBARRIOS II MZ. 20 LOTE 02	130639095-3	144,00	1152,00	5%	57,60	
3-23-71-05-000	ALVARADO MIRANDA LUIS ENRIQUE	URBARRIOS II MZ. 20 LOTE 03	130897700-1	144,00	1152,00	5%	57,60	
3-23-71-06-000	MIRANDA MIRANDA ANGELA MARGARITA	URBARRIOS II MZ. 20 LOTE 04	130637818-4	144,00	1152,00	5%	57,60	
3-23-71-07-000	MORA BOWEN WILDER ANDRES	URBARRIOS II MZ. 20 LOTE 05	130678850-0	144,00	1152,00	5%	57,60	
3-23-71-08-000	BAGUE CHIELE BIMMYNAN	URBARRIOS II MZ. 20 LOTE 06	131803639-5	144,00	1152,00	5%	57,60	
3-23-71-09-000	VILLAFUERTE BAGUE JOSE GREGORIO	URBARRIOS II MZ. 20 LOTE 07	130944558-2	144,00	1152,00	5%	57,60	
3-23-71-10-000	VILLAFUERTE CANTOS SILVIA LILIANA	URBARRIOS II MZ. 20 LOTE 08	130584587-7	144,00	1152,00	5%	57,60	
3-23-71-11-000	MACIAS ZAMBRANO RAMON CRISTOBAL	URBARRIOS II MZ. 20 LOTE 09	130658609-3	144,00	1152,00	5%	57,60	
3-23-71-12-000	PILOZO DELGADO MIRIAM ISABEL	URBARRIOS II MZ. 20 LOTE 10	130474278-4	144,00	1152,00	5%	57,60	
3-23-71-13-000	G.A.D MANTA	URBARRIOS II MZ. 20 LOTE 11	1360000980006	144,00	1152,00	5%	57,60	
3-23-71-14-000	BAGUE PARRALES SIMON BOQUIVAR	URBARRIOS II MZ. 20 LOTE 12	130678857-2	144,00	1152,00	5%	57,60	
3-23-71-15-000	VINCES ESTRADA CARMEN JEREMIA	URBARRIOS II MZ. 20 LOTE 13	130919985-0	144,00	1152,00	5%	57,60	
3-23-71-16-000	MACIAS MOREIRA LUCIA DIBL ROCIO	URBARRIOS II MZ. 20 LOTE 14	130778324-4	144,00	1152,00	5%	57,60	
3-23-71-17-000	LOPEZ SARANGO LETTY JAQUELINE	URBARRIOS II MZ. 20 LOTE 15	131080757-3	144,00	1152,00	5%	57,60	
3-23-71-18-000	ALONSO OLIVERA LUJETA ANA	URBARRIOS II MZ. 20 LOTE 16	080333508-2	144,00	1152,00	5%	57,60	
3-23-71-19-000	FILIZO ANCHUNDIA ANGEL CARLOS	URBARRIOS II MZ. 20 LOTE 17	131022426-4	144,00	1152,00	5%	57,60	
3-23-71-20-000	DELGADO MEZA ADAN ALQUIADES	URBARRIOS II MZ. 20 LOTE 18	130617766-4	144,00	1152,00	5%	57,60	
3-23-71-21-000	G.A.D MANTA	URBARRIOS II MZ. 20 LOTE 19	1360000980007	144,00	1152,00	5%	57,60	
3-23-71-22-000	PARRALES ESPINAL WALTER PABLO	URBARRIOS II MZ. 20 LOTE 20	130918710-9	144,00	1152,00	5%	57,60	
3-23-71-23-000	G.A.D MANTA	URBARRIOS II MZ. 20 LOTE 21	1360000980008	144,00	1152,00	5%	57,60	
3-23-71-24-000	G.A.D MANTA	URBARRIOS II MZ. 20 LOTE 22	1360000980009	144,00	1152,00	5%	57,60	
3-23-71-25-000	G.A.D MANTA	URBARRIOS II MZ. 20 LOTE 23	1360000980010	144,00	1152,00	5%	57,60	

20
SECRETARIA

Dirección: Calle 9 y Av4
Teléfonos: 2611 471 / 2611 479 / 2611 556
Fax: 2611 714
Casilla: 13-05-4832
E-mail: gadmo@manta.gob.ec
Website: www.manta.gob.ec

Página 18 de 28
Secretaría General
GADM Manta



3-23-71-35-000	RIVAS VILELA NEUTON ERMELDO	URBIRRIOS II MZ. 20 LOTE 24	130887066-2	144,00	1152,00	5%	57,60
3-23-71-35-000	RIVAS VILELA ENRIK ROSTIUD	URBIRRIOS II MZ. 20 LOTE 25	172072490-3	144,00	1152,00	5%	57,60
3-23-71-34-000	RIVAS VILELA MELVA FUZADETH	URBIRRIOS II MZ. 20 LOTE 26	130600518-0	144,00	1152,00	5%	57,60
3-23-71-33-000	RIVAS VILELA ANTONIA LUCIA	URBIRRIOS II MZ. 20 LOTE 27	190821241-2	144,00	1152,00	5%	57,60
3-23-71-32-000	VILELA SANCHEZ REYMUNDO ISRAID	URBIRRIOS II MZ. 20 LOTE 28	130887013-6	144,00	1152,00	5%	57,60
3-23-71-31-000	RIVAS VILELA LYN RERIS CLYMENTE	URBIRRIOS II MZ. 20 LOTE 29	190849478-1	144,00	1152,00	5%	57,60
3-23-71-25-000	LOPEZ RYVES PIXTRA YOLKER	URBIRRIOS II MZ. 20 LOTE 30	130933363-2	144,00	1152,00	5%	57,60
3-23-71-24-000	G.A.D MANTA	URBIRRIOS II MZ. 20 LOTE 31	130000080000	144,00	1152,00	5%	57,60
3-23-71-23-000	LODR MUNEIRA JEFFERSON VICENTE	URBIRRIOS II MZ. 20 LOTE 32	130929414-7	144,00	1152,00	5%	57,60
3-23-71-22-000	CEDERO DELGADO MARIANO CAMACHO	URBIRRIOS II MZ. 20 LOTE 33	180511100-5	144,00	1152,00	5%	57,60
3-23-71-21-000	MAJDO DELGADO JOSE ALEJANDRO	URBIRRIOS II MZ. 20 LOTE 34	181001067-0	144,00	1152,00	5%	57,60
3-23-71-20-000	SARANDO PAEZ LAURA MAKIENE	URBIRRIOS II MZ. 20 LOTE 35	130880785-7	144,00	1152,00	5%	57,60
3-23-71-19-000	CAGUA LUCIA	URBIRRIOS II MZ. 20 LOTE 36	130320641-9	144,00	1152,00	5%	57,60

MUNICIPIO URBIRRIOS II PARROQUIA BOMI CANTÓN MANTA								
PROVINCIA	CLAVE	JURISDICCIÓN	SECCION ANTIAL	CEDELLA IDENTIFICADORA	AREA DE LOTE M ²	VALOR DEL LOTE	% DE VALORACION DE SU BUDGETARIO DE DERECHO DE TERRENO (ART. 11 DE LA CONSTITUCION Y ORDENANZA)	VALOR CANONAL POR DERECHO DE TERRENO
3-23-84-01-000	G.A.D MANTA	URBIRRIOS II MZ. 21 LOTE 01	1360000980001	144,00	1152,00	5%	57,60	
3-23-84-02-000	G.A.D MANTA	URBIRRIOS II MZ. 21 LOTE 02	1360000980001	144,00	1152,00	5%	57,60	
3-23-84-03-000	G.A.D MANTA	URBIRRIOS II MZ. 21 LOTE 03	1360000980001	144,00	1152,00	5%	57,60	
3-23-84-04-000	G.A.D MANTA	URBIRRIOS II MZ. 21 LOTE 04	1360000980001	144,00	1152,00	5%	57,60	
3-23-84-05-000	G.A.D MANTA	URBIRRIOS II MZ. 21 LOTE 05	1360000980001	144,00	1152,00	5%	57,60	
3-23-84-06-000	G.A.D MANTA	URBIRRIOS II MZ. 21 LOTE 06	1360000980001	144,00	1152,00	5%	57,60	
3-23-84-07-000	G.A.D MANTA	URBIRRIOS II MZ. 21 LOTE 07	1360000980001	144,00	1152,00	5%	57,60	
3-23-84-08-000	G.A.D MANTA	URBIRRIOS II MZ. 21 LOTE 08	1360000980001	144,00	1152,00	5%	57,60	
3-23-84-09-000	G.A.D MANTA	URBIRRIOS II MZ. 21 LOTE 09	1360000980001	144,00	1152,00	5%	57,60	
3-23-84-10-000	G.A.D MANTA	URBIRRIOS II MZ. 21 LOTE 10	1360000980001	144,00	1152,00	5%	57,60	
3-23-84-11-000	G.A.D MANTA	URBIRRIOS II MZ. 21 LOTE 11	1360000980001	144,00	1152,00	5%	57,60	
3-23-84-12-000	G.A.D MANTA	URBIRRIOS II MZ. 21 LOTE 12	1360000980001	144,00	1152,00	5%	57,60	
3-23-84-13-000	G.A.D MANTA	URBIRRIOS II MZ. 21 LOTE 13	1360000980001	144,00	1152,00	5%	57,60	
3-23-84-14-000	G.A.D MANTA	URBIRRIOS II MZ. 21 LOTE 14	1360000980001	144,00	1152,00	5%	57,60	
3-23-84-15-000	G.A.D MANTA	URBIRRIOS II MZ. 21 LOTE 15	1360000980001	144,00	1152,00	5%	57,60	
3-23-84-16-000	G.A.D MANTA	URBIRRIOS II MZ. 21 LOTE 16	1360000980001	144,00	1152,00	5%	57,60	
3-23-84-17-000	G.A.D MANTA	URBIRRIOS II MZ. 21 LOTE 17	1360000980001	144,00	1152,00	5%	57,60	
3-23-84-18-000	G.A.D MANTA	URBIRRIOS II MZ. 21 LOTE 18	1360000980001	144,00	1152,00	5%	57,60	
3-23-84-19-000	G.A.D MANTA	URBIRRIOS II MZ. 21 LOTE 19	1360000980001	144,00	1152,00	5%	57,60	
3-23-84-20-000	G.A.D MANTA	URBIRRIOS II MZ. 21 LOTE 20	1360000980001	144,00	1152,00	5%	57,60	
3-23-84-21-000	G.A.D MANTA	URBIRRIOS II MZ. 21 LOTE 21	1360000980001	144,00	1152,00	5%	57,60	
3-23-84-22-000	G.A.D MANTA	URBIRRIOS II MZ. 21 LOTE 22	1360000980001	144,00	1152,00	5%	57,60	
3-23-84-23-000	G.A.D MANTA	URBIRRIOS II MZ. 21 LOTE 23	1360000980001	144,00	1152,00	5%	57,60	
3-23-84-24-000	G.A.D MANTA	URBIRRIOS II MZ. 21 LOTE 24	1360000980001	144,00	1152,00	5%	57,60	
3-23-84-25-000	G.A.D MANTA	URBIRRIOS II MZ. 21 LOTE 25	1360000980001	144,00	1152,00	5%	57,60	
3-23-84-26-000	G.A.D MANTA	URBIRRIOS II MZ. 21 LOTE 26	1360000980001	144,00	1152,00	5%	57,60	
3-23-84-27-000	G.A.D MANTA	URBIRRIOS II MZ. 21 LOTE 27	1360000980001	144,00	1152,00	5%	57,60	
3-23-84-28-000	G.A.D MANTA	URBIRRIOS II MZ. 21 LOTE 28	1360000980001	144,00	1152,00	5%	57,60	
3-23-84-29-000	G.A.D MANTA	URBIRRIOS II MZ. 21 LOTE 29	1360000980001	144,00	1152,00	5%	57,60	
3-23-84-30-000	G.A.D MANTA	URBIRRIOS II MZ. 21 LOTE 30	1360000980001	144,00	1152,00	5%	57,60	
3-23-84-31-000	G.A.D MANTA	URBIRRIOS II MZ. 21 LOTE 31	1360000980001	144,00	1152,00	5%	57,60	
3-23-84-32-000	G.A.D MANTA	URBIRRIOS II MZ. 21 LOTE 32	1360000980001	144,00	1152,00	5%	57,60	
3-23-84-33-000	G.A.D MANTA	URBIRRIOS II MZ. 21 LOTE 33	1360000980001	144,00	1152,00	5%	57,60	
3-23-84-34-000	G.A.D MANTA	URBIRRIOS II MZ. 21 LOTE 34	1360000980001	144,00	1152,00	5%	57,60	

21

SECRETARIA

Dirección: Calle 9 y A-43
Teléfonos: 2611 474 / 2611 479 / 2611 558
Fax: 2611 544
Casilla: 1308-1892
E-mail: gadmc@manta.gob.ec

Página 19 de 28
Secretaría General
GADM C. Manta

GOBIERNO AUTÓNOMO
DESCENTRALIZADO MUNICIPAL
DEL
CANTÓN MANTA



3-23-84-35-000	G.A.D MANTA	URBARRIOS II MZ. 21 LOTE 35	136000980001	144,00	1152,00	5%	57,60
3-23-84-36-000	G.A.D MANTA	URBARRIOS II MZ. 21 LOTE 36	136000980001	144,00	1152,00	5%	57,60
3-23-84-37-000	G.A.D MANTA	URBARRIOS II MZ. 21 LOTE 37	136000980001	144,00	1152,00	5%	57,60
3-23-84-38-000	G.A.D MANTA	URBARRIOS II MZ. 21 LOTE 38	136000980001	144,00	1152,00	5%	57,60
3-23-84-39-000	G.A.D MANTA	URBARRIOS II MZ. 21 LOTE 39	136000980001	144,00	1152,00	5%	57,60
3-23-84-40-000	G.A.D MANTA	URBARRIOS II MZ. 21 LOTE 40	136000980001	144,00	1152,00	5%	57,60
3-23-84-41-000	G.A.D MANTA	URBARRIOS II MZ. 21 LOTE 41	136000980001	144,00	1152,00	5%	57,60
3-23-84-42-000	G.A.D MANTA	URBARRIOS II MZ. 21 LOTE 42	136000980001	144,00	1152,00	5%	57,60
3-23-84-43-000	G.A.D MANTA	URBARRIOS II MZ. 21 LOTE 43	136000980001	144,00	1152,00	5%	57,60
3-23-84-44-000	G.A.D MANTA	URBARRIOS II MZ. 21 LOTE 44	136000980001	144,00	1152,00	5%	57,60
3-23-84-45-000	G.A.D MANTA	URBARRIOS II MZ. 21 LOTE 45	136000980001	144,00	1152,00	5%	57,60
3-23-84-46-000	G.A.D MANTA	URBARRIOS II MZ. 21 LOTE 46	136000980001	144,00	1152,00	5%	57,60
				108,14	1925,12	5%	68,46

CANTÓN	MANTAS	TIPO	PROPIETARIO	URBARRIOS	MZ.	LOTE	IDENTIFICACION	VALOR	VALOR	VALOR	VALOR
21-A	3-23-82-01-000		GADIN GARCIA EDITA MAGDALENA	URBARRIOS II MZ. 21-A LOTE 01			171156803-2	207,00	1656,00	5%	82,80
	3-23-82-02-000		CHAVEZ CEDENO SONIA MARITZA	URBARRIOS II MZ. 21-A LOTE 02			130543069-7	144,00	1152,00	5%	57,60
	3-23-82-03-000		SANTANA ESPINOZA JESSENA ANGELICA	URBARRIOS II MZ. 21-A LOTE 03			150925378-0	144,00	1152,00	5%	57,60
	3-23-82-04-000		VELEZ CARRERO ALICIA LETICIA	URBARRIOS II MZ. 21-A LOTE 04			130985233-1	144,00	1152,00	5%	57,60
	3-23-82-05-000		CEVALLOS CHONILDO JOSE LUIS	URBARRIOS II MZ. 21-A LOTE 05			130789765-6	144,00	1152,00	5%	57,60
	3-23-82-06-000		VALAREZO CEDENO IRENE SUSANA	URBARRIOS II MZ. 21-A LOTE 06			181228125-0	144,00	1152,00	5%	57,60
	3-23-82-07-000		BORJA ESPINALDES ROBERT STALIN	URBARRIOS II MZ. 21-A LOTE 07			130742422-1	144,00	1152,00	5%	57,60
	3-23-82-08-000		MOJUNA LOPEZ JOSEFA MARIA	URBARRIOS II MZ. 21-A LOTE 08			130347358-8	144,00	1152,00	5%	57,60
	3-23-82-09-000		PONCE BACQUEMARIA PASCUALA	URBARRIOS II MZ. 21-A LOTE 09			130845240-5	144,00	1152,00	5%	57,60
	3-23-82-10-000		PINARGOTE VELASQUEZ ANGEL MIRO VILAMAR MACIAS GEOCONDA CASALY	URBARRIOS II MZ. 21-A LOTE 10			130572927-7	144,00	1152,00	5%	57,60
	3-23-82-11-000		MENDOZA ZAMBRANO CRUZRAMON	URBARRIOS II MZ. 21-A LOTE 11			130508110-4	144,00	1152,00	5%	57,60
	3-23-82-12-000		CAVAL CEDENO JAIME DARILO	URBARRIOS II MZ. 21-A LOTE 12			130981836-8	144,00	1152,00	5%	57,60
	3-23-82-13-000		ZAMBRANO UTRILLO MARIA ELIZABET	URBARRIOS II MZ. 21-A LOTE 13			131287074-2	144,00	1152,00	5%	57,60
	3-23-82-14-000		BARRIETO BARRIETO YESICA AMALIA	URBARRIOS II MZ. 21-A LOTE 14			131077900-1	144,00	1152,00	5%	57,60
	3-23-82-15-000		BOWEN CEDENO JACQUELINE DEL ROCIO	URBARRIOS II MZ. 21-A LOTE 15			131099118-2	144,00	1152,00	5%	57,60
	3-23-82-16-000		ALVARADO PILLASAGRA MOLANDA LEONOR	URBARRIOS II MZ. 21-A LOTE 16			131048214-7	144,00	1152,00	5%	57,60
	3-23-82-17-000		RESABALA DELGADO JUAN EDUARDO	URBARRIOS II MZ. 21-A LOTE 17			130099453-4	144,00	1152,00	5%	57,60
	3-23-82-18-000		CALDERON CALLE GLENDDY LUXY	URBARRIOS II MZ. 21-A LOTE 18			130984977-7	144,00	1152,00	5%	57,60
	3-23-82-19-000		VANCES CEDENO MIRYAN MARITZA	URBARRIOS II MZ. 21-A LOTE 19			131018778-3	144,00	1152,00	5%	57,60
	3-23-82-20-000		BANCIA VANCES CARLOS ALBERTO	URBARRIOS II MZ. 21-A LOTE 20			131088273-7	144,00	1152,00	5%	57,60
	3-23-82-21-000		VERA LOPEZ MARIA ALEXANDRA	URBARRIOS II MZ. 21-A LOTE 21			130825221-6	144,00	1152,00	5%	57,60
	3-23-82-22-000		COMORIME ARTEAGA YERUSA LYLIANA	URBARRIOS II MZ. 21-A LOTE 22			131279741-2	144,00	1152,00	5%	57,60
	3-23-82-23-000		COMORIME ARTEAGA JUAN GREGORIO	URBARRIOS II MZ. 21-A LOTE 23			131287851-4	144,00	1152,00	5%	57,60
	3-23-82-24-000		REYES ESTUPIÑAN ALBOS FERNANDO	URBARRIOS II MZ. 21-A LOTE 24			131150788-3	144,00	1152,00	5%	57,60
	3-23-82-25-000		PIN CHAVEZ JESSICA LUCIA	URBARRIOS II MZ. 21-A LOTE 25			130982678-0	144,00	1152,00	5%	57,60
	3-23-82-26-000		JARAMILLO MIERA MARCIANA DE JESUS	URBARRIOS II MZ. 21-A LOTE 26			131111815-0	144,00	1152,00	5%	57,60
	3-23-82-27-000		KUFFO ALONSO VICTOR ANTONIO	URBARRIOS II MZ. 21-A LOTE 27			130783951-2	144,00	1152,00	5%	57,60
	3-23-82-28-000		PARRALES GARCIA ALBERTO NAVARINO	URBARRIOS II MZ. 21-A LOTE 28			130318078-5	144,00	1152,00	5%	57,60
	3-23-82-29-000		PISCO TEJENA DOLORES DEL ROCIO	URBARRIOS II MZ. 21-A LOTE 29			131154588-3	207,00	1656,00	5%	82,80
	3-23-82-30-000		MIERA RIVERA DORA LASTENRA	URBARRIOS II MZ. 21-A LOTE 30			130999201-3	207,00	1656,00	5%	82,80
	3-23-82-31-000		DEDEÑO BRIONES MANUEL GREGORIO	URBARRIOS II MZ. 21-A LOTE 31			130480102-E	144,00	1152,00	5%	57,60
	3-23-82-32-000		PARRALES SUAREZ MARIA LORENA	URBARRIOS II MZ. 21-A LOTE 32			131154337-4	144,00	1152,00	5%	57,60
	3-23-82-33-000		BORJA ESPINALDES ROSA SOLANDA	URBARRIOS II MZ. 21-A LOTE 33			130953648-3	144,00	1152,00	5%	57,60
	3-23-82-34-000		PICO CALCEDO DENIA VALERIA	URBARRIOS II MZ. 21-A LOTE 34			131045022-6	144,00	1152,00	5%	57,60

SECRETARIA

Dirección: Calle 9 y Av.4
Teléfonos: 2611 471 / 2611 479 / 2611 558
Fax: 2611 714
Casillar: 13-05-4832
E-mail: gadmc@manta.gob.ec
Website: www.manta.gob.ec

Página 20 de 28
Escuela General
GADM C-Manta



CLAVE	ADJUDICATARIO	OTRO DATOS	VALOR DE LA TERRENO	VALOR DE LA CONSTRUCCION	VALOR TOTAL	VALOR DE LA TERRENO	VALOR DE LA CONSTRUCCION	VALOR TOTAL
3-23-82-35-000	MERA ANCHUNDIA MARIA DEL CARMEN	URBIRRIOS II MZ. 21-A LOTE 35	131060598-9	144,00	1152,00	5%		57,60
3-23-82-36-000	CONDOMINA RIVIERA LILIAN NELLI	URBIRRIOS II MZ. 21-A LOTE 36	130430424-4	144,00	1152,00	5%		57,60
3-23-82-37-000	PINARGOTE VERA LILIANA TERESA	URBIRRIOS II MZ. 21-A LOTE 37	131161524-8	144,00	1152,00	5%		57,60
3-23-82-38-000	CALDERON PARRALES GONZALO VICENTE	URBIRRIOS II MZ. 21-A LOTE 38	130437852-7	144,00	1152,00	5%		57,60
3-23-82-39-000	CEVALLOS FERNANDEZ SOSTENES OSCAR	URBIRRIOS II MZ. 21-A LOTE 39	130562573-5	144,00	1152,00	5%		57,60
3-23-82-40-000	TIRRAY MOREIRA VERONICA CLARIVEL	URBIRRIOS II MZ. 21-A LOTE 40	131207792-6	144,00	1152,00	5%		57,60
3-23-82-41-000	CANTERO CAABERO MARIA ORFIDA FLORIDALBA	URBIRRIOS II MZ. 21-A LOTE 41	130445573-4	144,00	1152,00	5%		57,60
3-23-82-42-000	SOLDRZANO COVEÑA SERGIO ELIAS	URBIRRIOS II MZ. 21-A LOTE 42	130458181-0	144,00	1152,00	5%		57,60
3-23-82-43-000	MENDOZA PICO JOSE ESTUARDO	URBIRRIOS II MZ. 21-A LOTE 43	131054438-6	144,00	1152,00	5%		57,60
3-23-82-44-000	TAMOS ZAMBRANO MARIA ALEXANDRA	URBIRRIOS II MZ. 21-A LOTE 44	131196169-0	144,00	1152,00	5%		57,60
3-23-82-45-000	VELEZ CEDERO ANTONIO WILFRIDO	URBIRRIOS II MZ. 21-A LOTE 45	130974406-8	144,00	1152,00	5%		57,60
3-23-82-46-000	ANZULES DELGADO MARIA JACINTA	URBIRRIOS II MZ. 21-A LOTE 46	130644723-2	144,00	1152,00	5%		57,60
3-23-82-47-000	CABAL ZAMBRANO SEGUNDO BENAVEN	URBIRRIOS II MZ. 21-A LOTE 47	130105791-3	144,00	1152,00	5%		57,60
3-23-82-48-000	ARIAS CEDERO LIDA ANGEILA	URBIRRIOS II MZ. 21-A LOTE 48	130689558-8	144,00	1152,00	5%		57,60
3-23-82-49-000	GONZALEZ VEIZ MIRIAN GEOCONDA	URBIRRIOS II MZ. 21-A LOTE 49	131107153-3	144,00	1152,00	5%		57,60
3-23-82-50-000	TRIFNA SALTOS MARJORIE CECILIA	URBIRRIOS II MZ. 21-A LOTE 50	130982859-6	144,00	1152,00	5%		57,60
3-23-82-51-000	RIVADENEIRA CHAVEZ JORGE STAFF	URBIRRIOS II MZ. 21-A LOTE 51	130970758-4	144,00	1152,00	5%		57,60
3-23-82-52-000	PIÑALUISA TACD MIGUEL ANGEL	URBIRRIOS II MZ. 21-A LOTE 52-53	050261488-0	288,00	2304,00	5%		115,20
3-23-82-53-000	VERA CEDERO ESTRELLA CECILIA	URBIRRIOS II MZ. 21-A LOTE 54	131186408-4	144,00	1152,00	5%		57,60
3-23-82-54-000	ROWEN CEDERO MERCEDES MARIA	URBIRRIOS II MZ. 21-A LOTE 55	130683335-1	144,00	1152,00	5%		57,60
3-23-82-55-000	CONFORME VILAFUERTE JUANA GUADALUPE	URBIRRIOS II MZ. 21-A LOTE 56	131134296-6	144,00	1152,00	5%		57,60
3-23-82-56-000	CEDERO FRANCO MARIA DE LOURDES	URBIRRIOS II MZ. 21-A LOTE 57	130885776-0	144,00	1152,00	5%		57,60
3-23-82-58-000	DEL VALLE VERA CRISTINA ISABEL	URBIRRIOS II MZ. 21-A LOTE 58	131093388-2	207,00	1656,00	5%		82,80

CLAVE	ADJUDICATARIO	OTRO DATOS	VALOR DE LA TERRENO	VALOR DE LA CONSTRUCCION	VALOR TOTAL	VALOR DE LA TERRENO	VALOR DE LA CONSTRUCCION	VALOR TOTAL
3-23-83-01-000	PALMA ORELLANA SEGUNDO LUIS	URBIRRIOS II MZ. 21-B LOTE 01	131184502-6	207,00	1656,00	5%		82,80
3-23-83-02-000	ALVARADO DRDORRIZ DOLORES MARIA	URBIRRIOS II MZ. 21-B LOTE 02	130939210-1	144,00	1152,00	5%		57,60
3-23-83-03-000	MOLINA LOPEZ ROSARIO MARIBEL	URBIRRIOS II MZ. 21-B LOTE 03	131064130-1	144,00	1152,00	5%		57,60
3-23-83-04-000	SALAZAR MERCEDES ELIZABETH	URBIRRIOS II MZ. 21-B LOTE 04	130671588-7	144,00	1152,00	5%		57,60
3-23-83-05-000	DIAZ CORRAL IVAN ALBERTO	URBIRRIOS II MZ. 21-B LOTE 05	130240563-2	144,00	1152,00	5%		57,60
3-23-83-06-000	TOTAL MACIAS YSSENA MARCELA	URBIRRIOS II MZ. 21-B LOTE 06	130859074-8	144,00	1152,00	5%		57,60
3-23-83-07-000	DIAZ BAUTISTA GERMANIA ESPERANZA	URBIRRIOS II MZ. 21-B LOTE 07	080097239-8	144,00	1152,00	5%		57,60
3-23-83-08-000	CEDERO ZAMBRANO VIRGINIA DOLORES	URBIRRIOS II MZ. 21-B LOTE 08	130799820-7	144,00	1152,00	5%		57,60
3-23-83-09-000	MOLINA BERTHEZ LIDIA NELLY	URBIRRIOS II MZ. 21-B LOTE 09	130590930-9	144,00	1152,00	5%		57,60
3-23-83-10-000	G. A. D. MANTA	URBIRRIOS II MZ. 21-B LOTE 10	130600980-0	144,00	1152,00	5%		57,60
3-23-83-11-000	VERA MANTUANO RICARDO AGUSTIN	URBIRRIOS II MZ. 21-B LOTE 11	130661768-8	144,00	1152,00	5%		57,60
3-23-83-12-000	PONCE BAQUERIZO EDIBENIO	URBIRRIOS II MZ. 21-B LOTE 12	131009179-8	144,00	1152,00	5%		57,60
3-23-83-13-000	QUINONES SUAREZ NORMA PATRICIA	URBIRRIOS II MZ. 21-B LOTE 13	130611418-8	144,00	1152,00	5%		57,60
3-23-83-14-000	MENOSCAL FIGUEROA SANTA JUSTINA	URBIRRIOS II MZ. 21-B LOTE 14	130677595-5	144,00	1152,00	5%		57,60
3-23-83-15-000	ARBOLITO SALCEDO JEFFERSON FERNANDO	URBIRRIOS II MZ. 21-B LOTE 15	080124802-2	144,00	1152,00	5%		57,60
3-23-83-16-000	VERA ZAMBRANO SANTA MARIANA DE JESUS	URBIRRIOS II MZ. 21-B LOTE 16	130561948-6	144,00	1152,00	5%		57,60
3-23-83-17-000	ANCHUNDIA MITTE MARLENE YAGUELIKE	URBIRRIOS II MZ. 21-B LOTE 17	130883862-9	144,00	1152,00	5%		57,60
3-23-83-18-000	ARCELOPE MERO ROSA ELENA	URBIRRIOS II MZ. 21-B LOTE 18	130866888-8	144,00	1152,00	5%		57,60
3-23-83-19-000	ORRIVERA VERA TIAU VIRGINIA	URBIRRIOS II MZ. 21-B LOTE 19	130815898-6	144,00	1152,00	5%		57,60
3-23-83-20-000	CHISAN CALAN JOSE YUBERT	URBIRRIOS II MZ. 21-B LOTE 20	130566944-8	144,00	1152,00	5%		57,60
3-23-83-21-000	MANCILLAS ESPINOZA YUBETTE MONSERRATE	URBIRRIOS II MZ. 21-B LOTE 21	131238320-8	144,00	1152,00	5%		57,60
3-23-83-22-000	VELAZQUEZ ANGELO PABLO BENITO	URBIRRIOS II MZ. 21-B LOTE 22	081086274-7	144,00	1152,00	5%		57,60

Dirección: Calle 9 y 10
Teléfonos: 2611 471 / 2611 470 / 2611 558
Fax: 2611 750
Casilla: 13-05-4832
E-mail: gadmc@manta.gob.ec
Website: www.manta.gob.ec



3-23-83-23-000	LANDA CHEME ZAYDA CONCEPCION	URBARRIOS II MEZ. 21-B LOTE 23	130799111-3	144,00	1152,00	5%	57,60
3-23-83-24-000	SOLEDISPA GUTIERREZ DORIS BEATRIZ	URBARRIOS II MEZ. 21-B LOTE 24	131072657-3	144,00	1152,00	5%	57,60
3-23-83-25-000	QUIJUE DELGADO SEMA LIDIANA	URBARRIOS II MEZ. 21-B LOTE 25	130929408-3	144,00	1152,00	5%	57,60
3-23-83-26-000	ROMERO BARRETO SHIRLEY JACQUELINE	URBARRIOS II MEZ. 21-B LOTE 26	131204743-4	144,00	1152,00	5%	57,60
3-23-83-27-000	G.A.D. MANTA	URBARRIOS II MEZ. 21-B LOTE 27	136000980001	144,00	1152,00	5%	57,60
3-23-83-28-000	VELEZ BAZURTO MARTHA YEROLVA	URBARRIOS II MEZ. 21-B LOTE 28	130878603-5	144,00	1152,00	5%	57,60
3-23-83-29-000	CEDEÑO MONDOZA TILIO ANTONIO	URBARRIOS II MEZ. 21-B LOTE 29	130885373-8	207,00	1656,00	5%	82,80
3-23-83-30-000	COBEÑA ZAMBRANO DAXI DIOSIELINA	URBARRIOS II MEZ. 21-B LOTE 30	130851694-8	207,00	1656,00	5%	82,80
3-23-83-31-000	MACIAS MOREIRA AURD HIPOLITO	URBARRIOS II MEZ. 21-B LOTE 31	130554733-8	144,00	1152,00	5%	57,60
3-23-83-32-000	SORNOZA QUIROZ ROSA ETELVINA	URBARRIOS II MEZ. 21-B LOTE 32	130670099-3	144,00	1152,00	5%	57,60
3-23-83-33-000	OMIEDO DIAZ LUZ ANGELO	URBARRIOS II MEZ. 21-B LOTE 33	131758588-7	144,00	1152,00	5%	57,60
3-23-83-34-000	LOPEZ MORALES RITA JOSEFA	URBARRIOS II MEZ. 21-B LOTE 34	091887114-8	144,00	1152,00	5%	57,60
3-23-83-35-000	MANTUANO NUJUD CARLOS VALENTIN	URBARRIOS II MEZ. 21-B LOTE 35	131048154-3	144,00	1152,00	5%	57,60
3-23-83-36-000	CASTRO AIDA CANDELARIA	URBARRIOS II MEZ. 21-B LOTE 36	130218212-9	144,00	1152,00	5%	57,60
3-23-83-37-000	VILLEGAS MACIAS MARIA NELY	URBARRIOS II MEZ. 21-B LOTE 37	131250848-8	144,00	1152,00	5%	57,60
3-23-83-38-000	LEDN SANCAN SANTOS ANASTACIO	URBARRIOS II MEZ. 21-B LOTE 38	130978801-0	144,00	1152,00	5%	57,60
3-23-83-39-000	CEVALLOS PARRALES SONIA MARIBEL	URBARRIOS II MEZ. 21-B LOTE 39	130757084-4	144,00	1152,00	5%	57,60
3-23-83-40-000	MOLINA GUADANUJ DIANA MARIA	URBARRIOS II MEZ. 21-B LOTE 40	130814388-8	144,00	1152,00	5%	57,60
3-23-83-41-000	REYES MERO CRUZ AMANDA	URBARRIOS II MEZ. 21-B LOTE 41	130779399-4	144,00	1152,00	5%	57,60
3-23-83-42-000	RODRIGUEZ PIN MARIANA DEL SOCORRO	URBARRIOS II MEZ. 21-B LOTE 42	130818189-8	144,00	1152,00	5%	57,60
3-23-83-43-000	LUIS ARTURO DELGADO DELGADO	URBARRIOS II MEZ. 21-B LOTE 43	131044158-0	144,00	1152,00	5%	57,60
3-23-83-44-000	NUJUD LARGO ROSA ALBA	URBARRIOS II MEZ. 21-B LOTE 44	130282909-0	144,00	1152,00	5%	57,60
3-23-83-45-000	MOREIRA PILAY ARMANDO WASHINGTON	URBARRIOS II MEZ. 21-B LOTE 45	130958438-8	144,00	1152,00	5%	57,60
3-23-83-46-000	SALAZAR CORNEJO MARIA DOLORES	URBARRIOS II MEZ. 21-B LOTE 46	092841248-8	144,00	1152,00	5%	57,60
3-23-83-47-000	ANCHUNDIA TELLO JESSENA MONSERRATE	URBARRIOS II MEZ. 21-B LOTE 47	130907724-8	144,00	1152,00	5%	57,60
3-23-83-48-000	BRAYO CEDEÑO JULIANA MELISA	URBARRIOS II MEZ. 21-B LOTE 48	131238305-5	144,00	1152,00	5%	57,60
3-23-83-49-000	CEDEÑO ZAMBRANO ALEXANDRA ELIZABETH	URBARRIOS II MEZ. 21-B LOTE 49	130759051-4	144,00	1152,00	5%	57,60
3-23-83-50-000	CEDEÑO INTIRANGO YSABELA DEL CARMEN	URBARRIOS II MEZ. 21-B LOTE 50	130687291-2	144,00	1152,00	5%	57,60
3-23-83-51-000	PALMA VELEZ RAMON FABRIZIO	URBARRIOS II MEZ. 21-B LOTE 51	131250074-6	144,00	1152,00	5%	57,60
3-23-83-52-000	MEDRANDA VELEZ HUGO CESAR	URBARRIOS II MEZ. 21-B LOTE 52	130645525-0	144,00	1152,00	5%	57,60
3-23-83-53-000	CRANFOS MENDES FELIX ENRIQUE	URBARRIOS II MEZ. 21-B LOTE 53	100282311-4	144,00	1152,00	5%	57,60
3-23-83-54-000	HOLGUIN PERALTA SOLANDA MARIBOL	URBARRIOS II MEZ. 21-B LOTE 54	130754903-8	144,00	1152,00	5%	57,60
3-23-83-55-000	DELGADO MERA MONSERRATE ELENA	URBARRIOS II MEZ. 21-B LOTE 55	131088807-4	144,00	1152,00	5%	57,60
3-23-83-56-000	REINA ZAMBRANO LUIS AUGUSTO	URBARRIOS II MEZ. 21-B LOTE 56	131729073-8	144,00	1152,00	5%	57,60
3-23-83-57-000	CEDEÑO ZAMBRANO JESSICA JESSENA	URBARRIOS II MEZ. 21-B LOTE 57	130890512-3	144,00	1152,00	5%	57,60
3-23-83-58-000	VERA RIVERA ZOLA MARIA	URBARRIOS II MEZ. 21-B LOTE 58	130740837-5	207,00	1656,00	5%	82,80

3-23-50-01-000	SANCHEZ CASTRO NANCY JASMIN	URBARRIOS II MEZ. 21-C LOTE 01	131048611-1	144,00	1152,00	5%	57,60
3-23-50-02-000	VELEZ BRIONES VICENTA MARIBOL	URBARRIOS II MEZ. 21-C LOTE 02	130738521-8	144,00	1152,00	5%	57,60
3-23-50-03-000	MOREIRA ARTURO ITALO RAMON	URBARRIOS II MEZ. 21-C LOTE 03	130834289-8	144,00	1152,00	5%	57,60
3-23-50-04-000	CEDEÑO SANTANA BERTHA GREGORIA	URBARRIOS II MEZ. 21-C LOTE 04	130884428-9	144,00	1152,00	5%	57,60
3-23-50-05-000	CHANCAY CARDENAS JESSICA MARIBEL	URBARRIOS II MEZ. 21-C LOTE 05	131081327-1	144,00	1152,00	5%	57,60
3-23-50-06-000	MACIAS MOREIRA MARIA INES	URBARRIOS II MEZ. 21-C LOTE 06	130455835-3	144,00	1152,00	5%	57,60
3-23-50-07-000	CASTRO MACIAS RAMONA DEL CARMEN	URBARRIOS II MEZ. 21-C LOTE 07	130428919-8	144,00	1152,00	5%	57,60
3-23-50-08-000	FILOZO BAZURTO CAMILA MALLITA	URBARRIOS II MEZ. 21-C LOTE 08	130647013-4	144,00	1152,00	5%	57,60
3-23-50-09-000	CEDEÑO PARRALES MARIA TERESA	URBARRIOS II MEZ. 21-C LOTE 09	130218977-5	144,00	1152,00	5%	57,60
3-23-50-10-000	ROMERO BILIER GUANNY LEDIANA	URBARRIOS II MEZ. 21-C LOTE 10	092104480-7	144,00	1152,00	5%	57,60
3-23-50-11-000	CEVALLOS GONZAGA YOLANDA MARIA	URBARRIOS II MEZ. 21-C LOTE 11	131728959-4	144,00	1152,00	5%	57,60

SECRETARIA
Dirección: Calle 9 y Av.4
Teléfonos: 2611 471 / 2611 479 / 2611 558
Fax: 2611 714
Casilla: 13-05-4832
E-mail: gadmnc@manta.gob.ec
Website: www.manta.gob.ec

FORMA 23 DE 25
SECRETARIA GENERAL
GADMNC MANTA



CLAVE	NOMBRE	UBICACIÓN	VALOR	VALOR	VALOR	VALOR
3-23-50-13-000	SURROZA BRAVO RITA GIOVANNA	URBIRRIOS II MZ. 21-C LOTE 12	130587204-3	144,00	1152,00	5%
3-23-50-14-000	SORINZA BRAVO MARYONE GEXEPI	URBIRRIOS II MZ. 21-C LOTE 13	130591178-8	144,00	1152,00	5%
3-23-50-15-000	CORRALAS DELGADO DIANA KARINA	URBIRRIOS II MZ. 21-C LOTE 14	130620438-4	144,00	1152,00	5%
3-23-50-16-000	CEDERO RAMONA MARILDF	URBIRRIOS II MZ. 21-C LOTE 15	130548276-9	144,00	1152,00	5%
3-23-50-17-000	GANCHIZO ANGILO NORGEN EUSTIGUIO	URBIRRIOS II MZ. 21-C LOTE 16	130770800-6	180,00	1440,00	5%
3-23-50-18-000	ZAMBRANO DOLores MARIANA DE JESUS	URBIRRIOS II MZ. 21-C LOTE 17-18	130600726-0	824,00	2592,00	5%
3-23-50-19-000	VALLEJO OSORIO CRISTIAN OSWALDO	URBIRRIOS II MZ. 21-C LOTE 19	171455830-3	144,00	1152,00	5%
3-23-50-20-000	BARRETO SALTOS MARIELA HERLEN	URBIRRIOS II MZ. 21-C LOTE 20	130642802-6	144,00	1152,00	5%
3-23-50-21-000	BARRETO SALTOS ERIKA MONSERRATE	URBIRRIOS II MZ. 21-C LOTE 21	131076886-8	144,00	1152,00	5%
3-23-50-22-000	VINCES ZAMBRANO SONIA VANESSA	URBIRRIOS II MZ. 21-C LOTE 22	131106263-5	144,00	1152,00	5%
3-23-50-23-000	CEVALLOS TELLO ANGLI GUINERTO	URBIRRIOS II MZ. 21-C LOTE 23	130159908-8	144,00	1152,00	5%
3-23-50-24-000	LOPEZ LUCAS JOSE WALTER	URBIRRIOS II MZ. 21-C LOTE 24	130907355-7	144,00	1152,00	5%
3-23-50-25-000	PICO ZAMORA LUIS ANA	URBIRRIOS II MZ. 21-C LOTE 25	131228394-4	144,00	1152,00	5%
3-23-50-26-000	BRAYO BRAVO HONDINA FLORIDALBA	URBIRRIOS II MZ. 21-C LOTE 26	130608051-6	144,00	1152,00	5%
3-23-50-27-000	PALVA CEDERO MARITZA ELIZABETH	URBIRRIOS II MZ. 21-C LOTE 27	210934683-3	144,00	1152,00	5%
3-23-50-28-000	PEREZ DOMINGUEZ MARIA MAGDALENA	URBIRRIOS II MZ. 21-C LOTE 28	131192849-1	144,00	1152,00	5%
3-23-50-29-000	PICO ZAMORA EDISON FRANCISCO	URBIRRIOS II MZ. 21-C LOTE 29	130970288-0	144,00	1152,00	5%
3-23-50-30-000	CALDERON CALLE SIGNA MIREYA	URBIRRIOS II MZ. 21-C LOTE 30	131049884-1	144,00	1152,00	5%
3-23-50-31-000	SALTOS CEDERO LUIS BENIGNO	URBIRRIOS II MZ. 21-C LOTE 31	130279232-6	144,00	1152,00	5%
3-23-50-32-000	SALTOS ROLDAN FREDDY CELESTINO	URBIRRIOS II MZ. 21-C LOTE 32	130852706-6	144,00	1152,00	5%

CLAVE	NOMBRE	UBICACIÓN	VALOR	VALOR	VALOR	VALOR
3-23-47-01-000	MUENTES BERNABE GINA AMPARO	URBIRRIOS II MZ. 21-D LOTE 01	131315129-0	180,00	1440,00	5%
3-23-47-02-000	MUENTES BERNABE JANETH MARIA	URBIRRIOS II MZ. 21-D LOTE 02	131154408-2	144,00	1152,00	5%
3-23-47-03-000	VOSQUERA CASTILLO ANA MARIA	URBIRRIOS II MZ. 21-D LOTE 03	097280730-2	244,00	1152,00	5%
3-23-47-04-000	AVILA VELASQUEZ BENILDA LAURENTINA	URBIRRIOS II MZ. 21-D LOTE 04	131179112-8	144,00	1152,00	5%
3-23-47-05-000	AVILA VELASQUEZ KETTY DEL ROSO	URBIRRIOS II MZ. 21-D LOTE 05	131334612-0	144,00	1152,00	5%
3-23-47-06-000	FLOQUIN MACIAS SENIA MONSERRATE	URBIRRIOS II MZ. 21-D LOTE 06	131228791-4	144,00	1152,00	5%
3-23-47-07-000	LOUR MORALES NERY DEOSDADO	URBIRRIOS II MZ. 21-D LOTE 07	130480567-8	144,00	1152,00	5%
3-23-47-08-000	PISCO TEJENA JAIME LEONARDO	URBIRRIOS II MZ. 21-D LOTE 08	131284189-1	144,00	1152,00	5%
3-23-47-09-000	VELAZQUEZ NIEVE ISABEL	URBIRRIOS II MZ. 21-D LOTE 09	130483627-3	144,00	1152,00	5%
3-23-47-10-000	BARRÉ MACIAS TANYA JOSEFA	URBIRRIOS II MZ. 21-D LOTE 10	130932907-4	144,00	1152,00	5%
3-23-47-11-000	MILAY VELIZ YENNY AIDES	URBIRRIOS II MZ. 21-D LOTE 11-12	130696327-1	288,00	2304,00	5%
3-23-47-12-000	MOLINA FARRALES MONSERRATE MARCOA	URBIRRIOS II MZ. 21-D LOTE 13	130684117-0	144,00	1152,00	5%
3-23-47-13-000	LOPEZ PENSATO RUBEN FERNANDO	URBIRRIOS II MZ. 21-D LOTE 14	130812631-3	144,00	1152,00	5%
3-23-47-14-000	CHAVEZ RODRIGUEZ OLGA LIDIA	URBIRRIOS II MZ. 21-D LOTE 15	131189777-7	180,00	1440,00	5%
3-23-47-15-000	OZAETA MEMO ROSSANA GUADALUPE	URBIRRIOS II MZ. 21-D LOTE 16	130522318-1	180,00	1440,00	5%
3-23-47-16-000	REYES MOLINA JOHANNA MONSERRATE	URBIRRIOS II MZ. 21-D LOTE 17	131618647-2	144,00	1152,00	5%
3-23-47-17-000	VINUEZA MARCILO MARIA LUCENA	URBIRRIOS II MZ. 21-D LOTE 18	131507907-0	144,00	1152,00	5%
3-23-47-18-000	VALDES SALTOS ANGELA GLACIRA	URBIRRIOS II MZ. 21-D LOTE 19	130436088-8	144,00	1152,00	5%
3-23-47-19-000	VALDES SALTOS JAVIER	URBIRRIOS II MZ. 21-D LOTE 20	130857866-4	144,00	1152,00	5%
3-23-47-20-000	SUMARÉ SANTANA ROSA ELIZABETH	URBIRRIOS II MZ. 21-D LOTE 21	091232881-0	144,00	1152,00	5%
3-23-47-21-000	VALDES SALTOS OSORIO MANUEL	URBIRRIOS II MZ. 21-D LOTE 22	130012760-7	144,00	1152,00	5%
3-23-47-22-000	VALDES SALTOS ROSAMARIA ALEXANDRA	URBIRRIOS II MZ. 21-D LOTE 23	131134012-6	144,00	1152,00	5%
3-23-47-23-000		URBIRRIOS II MZ. 21-D LOTE 24	130627873-8	144,00	1152,00	5%

Sección: Calle 9 de Mayo
 teléfonos: 2611 7141 y 2611 558
 fax: 13-05-28390
 mail: gadmnc@manta.gob.ec
 website: www.manta.gob.ec



3-23-47-25-000	REYES CEDERO INES JACINTA	URBARRIOS II MZ. 21-D LOTE 25	190873474-1	144,00	1152,00	5%	57,60
3-23-47-26-000	VELASQUEZ COBENA LILIANA BROSENA	URBARRIOS II MZ. 21-D LOTE 26	190840810-9	144,00	1152,00	5%	57,60
3-23-47-27-000	BRAVO PALMA SEGUNDO ADAN	URBARRIOS II MZ. 21-D LOTE 27	190485500-9	144,00	1152,00	5%	57,60
3-23-47-28-000	ROMERO POBLIGUA DORA MARIA	URBARRIOS II MZ. 21-D LOTE 28	190829708-2	144,00	1152,00	5%	57,60
3-23-47-29-000	ZAMBRANO VARBA JOEL DOMINGO	URBARRIOS II MZ. 21-D LOTE 29	181038892-4	144,00	1152,00	5%	57,60
3-23-47-30-000	INTRIAGO MONTESEDECA TAMARA MARGARITA	URBARRIOS II MZ. 21-D LOTE 30	190931916-9	180,00	1440,00	5%	72,00

3-23-48-01-000	ALVARADO COMFORT ALEXANDRA JASMIN	URBARRIOS II MZ. 21-E LOTE 01	190698888-6	180,00	1440,00	5%	72,00
3-23-48-02-000	ROMERO MOLINA ABACELY LEDNOR	URBARRIOS II MZ. 21-E LOTE 02	190892610-2	144,00	1152,00	5%	57,60
3-23-48-03-000	BRAVO CHAVEZ PEDRO ANTONIO	URBARRIOS II MZ. 21-E LOTE 03	190857758-9	144,00	1152,00	5%	57,60
3-23-48-04-000	GARCIA PONCE IGENITO FABIAN	URBARRIOS II MZ. 21-E LOTE 04	180144058-7	144,00	1152,00	5%	57,60
3-23-48-05-000	REYES YEPEZ MARIAN ISABEL	URBARRIOS II MZ. 21-E LOTE 05	092828378-7	144,00	1152,00	5%	57,60
3-23-48-06-000	URQUILES GILLES MARIA VICTORIA	URBARRIOS II MZ. 21-E LOTE 06	191048708-8	144,00	1152,00	5%	57,60
3-23-48-07-000	ROMERO GILLES ELVIS TITO	URBARRIOS II MZ. 21-E LOTE 07	08248745-3	144,00	1152,00	5%	57,60
3-23-48-08-000	ORDÓÑEZ PILLIGUA MIGUEL ARCANGEL	URBARRIOS II MZ. 21-E LOTE 08	19091618-2	144,00	1152,00	5%	57,60
3-23-48-09-000	ESPINAL MANTUANO ROSA NORTECIA	URBARRIOS II MZ. 21-E LOTE 09	19128550-3	144,00	1152,00	5%	57,60
3-23-48-10-000	SIAMANIS CALDERERO GEORGIOS IOANIS	URBARRIOS II MZ. 21-E LOTE 10	180930455-6	144,00	1152,00	5%	57,60
3-23-48-11-000	SIAMANIS CALDERERO CHRISTOS NICOLAOS	URBARRIOS II MZ. 21-E LOTE 11	190650428-2	144,00	1152,00	5%	57,60
3-23-48-12-000	SALTOS INTRIAGO ANGELA CRISTINA	URBARRIOS II MZ. 21-E LOTE 12	191075081-7	144,00	1152,00	5%	57,60
3-23-48-13-000	PAZMIÑO ZAMBRANO LUIS ARGENTIS	URBARRIOS II MZ. 21-E LOTE 13	190832892-9	144,00	1152,00	5%	57,60
3-23-48-14-000	DUMBO GUANCHA CESTRJA EMERATRIZ	URBARRIOS II MZ. 21-E LOTE 14	180185047-6	144,00	1152,00	5%	72,00
3-23-48-15-000	SANCHEZ ALVAREZ MARIA EUGENIA	URBARRIOS II MZ. 21-E LOTE 15	191286780-0	180,00	1440,00	5%	72,00
3-23-48-16-000	ZAMBRANO MIBRO GLENDA JANETH	URBARRIOS II MZ. 21-E LOTE 16	180764821-4	180,00	1440,00	5%	57,60
3-23-48-17-000	VASQUEZ MEJIA KARINA ELIZABETH	URBARRIOS II MZ. 21-E LOTE 17	180988933-8	144,00	1152,00	5%	57,60
3-23-48-18-000	MACIAS CEDERO MARIA MAGDALENA	URBARRIOS II MZ. 21-E LOTE 18	190898825-4	144,00	1152,00	5%	57,60
3-23-48-19-000	FRANCO FLORES CATHURINE LISSETH	URBARRIOS II MZ. 21-E LOTE 19	095199327-6	144,00	1152,00	5%	57,60
3-23-48-20-000	REYES MONTALVAN FLORENTA FILADELFA	URBARRIOS II MZ. 21-E LOTE 20	190929882-7	144,00	1152,00	5%	57,60
3-23-48-21-000	MONTAÑA MONTESEDECA ANGEL MIGUEL	URBARRIOS II MZ. 21-E LOTE 21	180908485-0	144,00	1152,00	5%	57,60
3-23-48-22-000	ROMERO GARCIA MARIO RODOLFO	URBARRIOS II MZ. 21-E LOTE 22	191018184-5	144,00	1152,00	5%	57,60
3-23-48-23-000	VERA RODRIGUEZ ERIKA JANEYRA	URBARRIOS II MZ. 21-E LOTE 23	190775465-8	144,00	1152,00	5%	57,60
3-23-48-24-000	ZAMBRANO MACIAS ALICIA MERCEDES	URBARRIOS II MZ. 21-E LOTE 24	190688408-8	144,00	1152,00	5%	57,60
3-23-48-25-000	ZAMBRANO PALACIOS FABIO OMAR	URBARRIOS II MZ. 21-E LOTE 25	191099185-7	144,00	1152,00	5%	57,60
3-23-48-26-000	LUCAS ACOSTA MARIA JOHANA	URBARRIOS II MZ. 21-E LOTE 26	181008880-2	144,00	1152,00	5%	57,60
3-23-48-27-000	BRIONES MOREIRA SOLANDA CONCEPCION	URBARRIOS II MZ. 21-E LOTE 27	190845730-3	144,00	1152,00	5%	57,60
3-23-48-28-000	LODRON BRIONES AUXILIADORA ESPERANZA	URBARRIOS II MZ. 21-E LOTE 28	191287947-8	144,00	1152,00	5%	57,60
3-23-48-29-000	ROSS FUENTES SABIAS LEONARDA	URBARRIOS II MZ. 21-E LOTE 29	190488883-9	144,00	1152,00	5%	72,00
3-23-48-30-000	ZAMBRANO SANCHEZ WILSON ANTONIO	URBARRIOS II MZ. 21-E LOTE 30	190892918-0	180,00	1440,00	5%	72,00

21-E

Dirección: Calle 9 y Av.4
Teléfonos: 2611 471 / 2611 479 / 2611 558
Fax: 2611 714
Casilla: 13-05-4832
E-mail: gadmc@manta.gob.ec
Website: www.manta.gob.ec

Página 24 de 24
Secretaría General
GADMC-Manta



MANTAZANA	CLAVE	ADJUDICATARIO	DIRECCIÓN	ÁREA CONSTRUIDA (M ²)	ÁREA TOTAL (M ²)	VALOR DE LA TERRENO (USD)	VALOR DE LA CONSTRUCCIÓN (USD)	TOTAL (USD)	VALOR DE LA TERRENO (% DEL TOTAL)
3-23-49-01-000		BARREIRO MACIAS LORENA D. IZABETH	URBIRRIOS II MZ. 22 LOTE 01	130779372-7	144,00	1440,00	5%	72,00	57,60
3-23-49-02-000		ALCIVAN MOREIRA LUJANA MONSERRATE	URBIRRIOS II MZ. 22 LOTE 02	191755481-2	144,00	1440,00	5%	72,00	57,60
3-23-49-03-000		CABEZAS ANGUILO SANDRA DOLORES	URBIRRIOS II MZ. 22 LOTE 03	131507654-5	144,00	1440,00	5%	72,00	57,60
3-23-49-04-000		PAIAMA ESPIN ANA MARISOL	URBIRRIOS II MZ. 22 LOTE 04	190842297-1	144,00	1440,00	5%	72,00	57,60
3-23-49-05-000		MOREIRA CEDRERO BETTY ELIZABETH	URBIRRIOS II MZ. 22 LOTE 05	130907532-1	144,00	1440,00	5%	72,00	57,60
3-23-49-06-000		TUDAY TUBAY MURCELES ESTHER	URBIRRIOS II MZ. 22 LOTE 06	191098293-2	144,00	1440,00	5%	72,00	57,60
3-23-49-07-000		MACIAS CEVALLOS MIGUEL ANGEL	URBIRRIOS II MZ. 22 LOTE 07	131204012-2	144,00	1440,00	5%	72,00	57,60
3-23-49-08-000		MERA PALMA RICARDO ALTYMADES	URBIRRIOS II MZ. 22 LOTE 08	130974517-0	144,00	1440,00	5%	72,00	57,60
3-23-49-09-000		CAMPOS ORTIZ NEJY MARILDE	URBIRRIOS II MZ. 22 LOTE 09	170827652-0	144,00	1440,00	5%	72,00	57,60
3-23-49-10-000		FLORES MOSQUERA JUAN ANGEL	URBIRRIOS II MZ. 22 LOTE 10	131172915-4	144,00	1440,00	5%	72,00	57,60
3-23-49-11-000		ESPIRAL MANTUANO JOSE MODESTO	URBIRRIOS II MZ. 22 LOTE 11	130142728-0	144,00	1440,00	5%	72,00	57,60
3-23-49-12-000		MORERA CEVALLOS ROBERTSONS LEONEL	URBIRRIOS II MZ. 22 LOTE 12	130552302-6	144,00	1440,00	5%	72,00	57,60
3-23-49-13-000		GILFR MOREIRA REYAN ALBERTO	URBIRRIOS II MZ. 22 LOTE 13	130506682-9	144,00	1440,00	5%	72,00	57,60
3-23-49-14-000		ANCHUNDIA GILBERTO CARLOS	URBIRRIOS II MZ. 22 LOTE 14	131436489-5	144,00	1440,00	5%	72,00	57,60
3-23-49-15-000		RIAYO ARAUZ ALVARO JESUS	URBIRRIOS II MZ. 22 LOTE 15	130672798-4	144,00	1440,00	5%	72,00	57,60
3-23-49-16-000		ZAMBRANO ALVA VICTOR EMILIO	URBIRRIOS II MZ. 22 LOTE 16	130802402-3	144,00	1440,00	5%	72,00	57,60
3-23-49-17-000		PARDES MORALES GLEDYS MERCEDES	URBIRRIOS II MZ. 22 LOTE 17	130354440-4	144,00	1440,00	5%	72,00	57,60
3-23-49-18-000		GARCIA GARCIA YORLUS JUJITA	URBIRRIOS II MZ. 22 LOTE 18	130704527-6	144,00	1440,00	5%	72,00	57,60
3-23-49-19-000		MANTUANO BRIONES MARCEL ANTONIO	URBIRRIOS II MZ. 22 LOTE 19	131214305-8	144,00	1440,00	5%	72,00	57,60
3-23-49-20-000		PILOZO LUCAS BLANCA MARGARITA	URBIRRIOS II MZ. 22 LOTE 20	130372212-5	144,00	1440,00	5%	72,00	57,60
3-23-49-21-000		SACTOS NANCY MONSERRATE	URBIRRIOS II MZ. 22 LOTE 21	130414155-7	144,00	1440,00	5%	72,00	57,60
3-23-49-22-000		CUSME ZAMBRANO YANETH SOLENITA	URBIRRIOS II MZ. 22 LOTE 22	171328435-8	144,00	1440,00	5%	72,00	57,60
3-23-49-23-000		ALVARADO PINCAY ABUSTIN ANTONIO	URBIRRIOS II MZ. 22 LOTE 23	130810980-2	144,00	1440,00	5%	72,00	57,60
3-23-49-24-000		MERA GUERRA JESSICA LUCICOLA	URBIRRIOS II MZ. 22 LOTE 24	130870816-6	144,00	1440,00	5%	72,00	57,60
3-23-49-25-000		MENDOZA REZABALA RONALD IVAN	URBIRRIOS II MZ. 22 LOTE 25	131061207-0	144,00	1440,00	5%	72,00	57,60
3-23-49-26-000		SOLIZANO SOLIZANO MIRA ESTHER	URBIRRIOS II MZ. 22 LOTE 26	130806778-4	144,00	1440,00	5%	72,00	57,60
3-23-49-27-000		REYES CEDRERO ANADOLORES	URBIRRIOS II MZ. 22 LOTE 27	130873672-5	144,00	1440,00	5%	72,00	57,60
3-23-49-28-000		MENDOZA LEON TERESA MARGARITA	URBIRRIOS II MZ. 22 LOTE 28	131492130-8	144,00	1440,00	5%	72,00	57,60
3-23-49-29-000		RENTIZ MERO MIRELLA ROCIO	URBIRRIOS II MZ. 22 LOTE 29	131010851-9	144,00	1440,00	5%	72,00	57,60
3-23-49-30-000		LOPEZ MAJAN ANA MONSERRATE	URBIRRIOS II MZ. 22 LOTE 30	130460955-0	144,00	1440,00	5%	72,00	57,60

22

BARRIO URBIRRIOS II PARROQUIA SAN JUAN DE LOS RIOS MANTA								
MANTAZANA	CLAVE	ADJUDICATARIO	DIRECCIÓN	ÁREA CONSTRUIDA (M ²)	ÁREA TOTAL (M ²)	VALOR DE LA TERRENO (USD)	VALOR DE LA CONSTRUCCIÓN (USD)	TOTAL (USD)
3-23-81-01-000		PINCAY ROMERO ALBERTO JOHANNY	URBIRRIOS II MZ. 23 LOTE 01	131022030-4	149,89	1199,12	5%	59,96
3-23-81-02-000		MACIAS PERALTA NIJJO GEDVANNY	URBIRRIOS II MZ. 23 LOTE 02	130596510-3	136,26	1090,00	5%	54,50
3-23-81-03-000		ERAS PERALTA JUAN FEDERICO	URBIRRIOS II MZ. 23 LOTE 03	130637272-1	137,54	1100,82	5%	55,02
3-23-81-04-000		ANCHUNDIA ROLDAN DARIWIN JAVIER	URBIRRIOS II MZ. 23 LOTE 04	130987186-9	137,54	1110,52	5%	55,02
3-23-81-05-000		SUAREZ AVILA MARCELO GEOVANNY	URBIRRIOS II MZ. 23 LOTE 05	130947120-7	140,31	1120,88	5%	56,04
3-23-81-06-000		HERNANDEZ MACIAS MARIA AMPARO	URBIRRIOS II MZ. 23 LOTE 06	131146967-4	141,40	1131,20	5%	56,56
3-23-81-07-000		MACIAS MACIAS DARIWIN WILFRIDO	URBIRRIOS II MZ. 23 LOTE 07	130729007-0	142,08	1141,44	5%	57,07
3-23-81-08-000		SACVALERRA PALMA MERCEDES HEREMITA	URBIRRIOS II MZ. 23 LOTE 08	09159348-8	143,97	1151,76	5%	57,59
3-23-81-09-000		VINCOS ESTRADA CARMEN JESFANIA	URBIRRIOS II MZ. 23 LOTE 09	130913385-0	145,25	1161,00	5%	58,10
3-23-81-10-000		MERO MERA JANETH ELIZABETH	URBIRRIOS II MZ. 23 LOTE 10	131175027-5	146,53	1171,24	5%	58,61
3-23-81-11-000		ALVA DE LA CRUZ WIANULFO RENE	URBIRRIOS II MZ. 23 LOTE 11	130195782-2	147,82	1181,56	5%	59,13
3-23-81-12-000		ALONSO GRUBSO MARIA INJIA	URBIRRIOS II MZ. 23 LOTE 12	130596574-5	149,10	1191,80	5%	59,64
3-23-81-13-000		OSTATE SVAS THER WALTER	URBIRRIOS II MZ. 23 LOTE 13	120873395-7	150,38	1201,04	5%	60,15

23

SECRETARIA

Dirección: Calle 9 y A 403
Teléfono: 2611 471 / 2611 479 / 2611 558
Fax: 2611 710
Casilla: P-160483
E-mail: gadm@manta.gob.ec

Página 25 de 28
Secretaría General
GADM-C.Manta



MARZANA	CÓDIGO	PROPIETARIO	DESCRIPCIÓN	VALOR	VALOR	TASA	VALOR
24	3-27-30-01-000	ALCIVAR ROSA OLINDA	URBIRRIOS II MZ. 24 LOTE 01	130446101-3	126,00	1008,00	50,40
	3-27-30-02-000	FRANCO LAZ MARIORIE MAGDALENA	URBIRRIOS II MZ. 24 LOTE 02	1312267900-4	126,00	1008,00	50,40
	3-27-30-03-000	PAZMAÑO PILLASAGUA LUIS RAFAEL	URBIRRIOS II MZ. 24 LOTE 17	130757109-3	126,00	1008,00	50,40
	3-27-30-04-000	LARREATEGUI GEDERO VICTORIA CARMENA	URBIRRIOS II MZ. 24 LOTE 18	131241294-0	126,00	1008,00	50,40

MARZANA	CÓDIGO	PROPIETARIO	DESCRIPCIÓN	VALOR	VALOR	TASA	VALOR
25	3-27-31-01-000	GOMEZ REYES DAMO YASMANY	URBIRRIOS II MZ. 25 LOTE 01	081925729-4	126,00	1008,00	50,40
	3-27-31-02-000	MACIAS VELEZ QUIRELA GRACIELA	URBIRRIOS II MZ. 25 LOTE 02	130696400-9	126,00	1008,00	50,40
	3-27-31-03-000	BARCIA PONCE CARLOS JULIO	URBIRRIOS II MZ. 25 LOTE 17	133111095-8	126,00	1008,00	50,40
	3-27-31-04-000	MOLINA LOPEZ NARCISA ISABEL	URBIRRIOS II MZ. 25 LOTE 18	131158729-7	126,00	1008,00	50,40

DESCRIPCIÓN	VALOR
AREA DE LETES ADJUDICADOS	149.156,22
AREA DE RESERVA	91.745,17
AREA VERDE	50.458,62
AREA DE CANCHAS	1.320,57
AREA DE CAMAL	26.031,51
AREA DE EQUIPAMIENTO	19.471,45
AREA DE VÍAS	80.034,79
ACERAS Y BORDILLOS	77.810,45
AREA TOTAL	406.028,78

SECRETARÍA

Adicionalmente los lotes que constan en las marzanas 13 y 14, han sido destinados a equipamiento urbano (áreas de uso público) y áreas de reserva, según consta en los siguientes cuadros.

Dirección: Calle 9 y Av.4
Teléfonos: 2611 471 / 2611 479 / 2611 558
Fax: 2611 714
Casilla: 13-05-4832
E-mail: gadmc@manta.gob.ec
Website: www.manta.gob.ec

Página 24 de 28
Secretaría General
GADMC Manta



BARRIO URBINROS II MANZANA 13 CANTÓN MANTA						
MANZANA	CLAVE	ADJUDICATARIO	SUB- DIVISIÓN LOCAL	CEDEJA IDENTIDAD / RUC	ÁREA DE LOTE M ²	AVALLAO DEL LOTE
13	3-23-85-01-000	G.A.D. MANTA - "DESTINADO A MINISTERIO DE EDUCACION"	URBINROS II MZ. 13 LOTE 01	1360000980001	6471,82	51774,58
	3-23-85-02-000	G.A.D. MANTA - AREA DE RESERVA	URBINROS II MZ. 13 LOTE 02	1360000980001	11250,00	80000,00

BARRIO URBINROS II MANZANA 14 CANTÓN MANTA						
MANZANA	CLAVE	ADJUDICATARIO	SUB- DIVISIÓN LOCAL	CEDEJA IDENTIDAD / RUC	ÁREA DE LOTE M ²	AVALLAO DEL LOTE
14	3-23-85-01-000	G.A.D. MANTA - "DESTINADO A CONSEJO DE GOBIERNO DE BIENES DIOCESANOS DE PORTO VEJO"	URBINROS II MZ. 14 LOTE 01	1360000980001	1350,00	10800,00
	3-23-85-02-000	G.A.D. MANTA - "DESTINADO A GUARDERIA - CNH"	URBINROS II MZ. 14 LOTE 02	1360000980001	300,00	2400,00
	3-23-85-03-000	G.A.D. MANTA - "DESTINADO A COMITE PRO-VEJIDAS "URBINROS II"	URBINROS II MZ. 14 LOTE 03	1360000980001	300,00	2400,00
	3-23-85-04-000	G.A.D. MANTA - "DESTINADO A PARQUE MUNICIPAL"	URBINROS II MZ. 14 LOTE 04	1360000980001	1200,00	9600,00
	3-23-85-05-000	G.A.D. MANTA - "DESTINADO A CUERPO DE BOMBEROS"	URBINROS II MZ. 14 LOTE 05	1360000980001	1525,00	12332,00

SEGUNDO: Acoger el informe Definitivo No. 09-PU-JCV de la Dirección Municipal de Planeamiento Urbano, respecto de los 73 lotes que se encuentran inmersos en la presente resolución de adjudicación de partición administrativa, que se ubican en la manzana 21 (46 lotes) y dispersos en varias manzanas (27 lotes), que constan a nombre del GADMC-MANTA, por no haberse identificado a los beneficiarios, se aplicará lo estatuido en el artículo 486 literal d) inciso tercero del COOTAD.

TERCERO: Disponer a la Dirección de Gestión Jurídica del GADMC-Manta, realizar el trámite legal de protocolización ante un Notario Público e inscribir en el Registro de la Propiedad del Cantón Manta, la presente Resolución de Partición y Adjudicación, constituyéndose la misma en el Título de Dominio del Adjudicatario. Los costos que se generen dentro del proceso de legalización del bien inmueble hasta su inscripción en el Registro de la Propiedad, serán asumidos por el o la beneficiaria.

CUARTO: Disponer al Registrador de la Propiedad del Cantón Manta, proceda a inscribir únicamente las adjudicaciones inmersas en la presente Resolución en observancia a lo establecido en la Ordenanza para determinar los Asentamientos Humanos de Hecho, y su Regularización a través de la Resolución de Partición y Adjudicación Administrativa de Lotes de Terrenos ubicados en Barrios de la Jurisdicción territorial del Cantón Manta; y, su reforma; adjudicaciones que deberán encontrarse formalmente catastradas y protocolizadas.

QUINTO: Disponer a los adjudicatarios de los bienes inmersos en la presente Resolución, la prohibición de enajenar los predios legalizados, por el lapso de tres años contados a partir de la inscripción del Título de Dominio en el Registro de la Propiedad del Cantón Manta; debiendo el señor Registrador de la Propiedad marginar la Prohibición de Enajenar en los libros o el registro de su cargo.

SECRETARIA

Dirección: Calle 14 y 40
Teléfono: 2611 4757-2611 4797-2611 558
Fax: 2611 7734
Casilla: 1305 4832
E-mail: gadmc@manta.gov.ec
Website: www.manta.gov.ec



SEXTO: Notificar a través de la Secretaría Municipal, con el contenido de esta Resolución, para efectos de cumplimiento de la misma, a los adjudicatarios de los 869 lotes del Bando "URBIPRO II", ubicado en la Parroquia Tarqui del Cantón Manta, debiendo también notificarse a las Direcciones Municipales de: Gestión Jurídica; Financiero; Avalúos y Catastro; Planeamiento Urbano; y, Registro de la Propiedad del Cantón Manta.

Dada en la ciudad de Manta, a los veintiséis días del mes de diciembre del año dos mil trece, siendo las 15h22.

SECRETARIA

Ing. Jaime Estrada Borja
ALCALDE DEL GOBIERNO
AUTÓNOMO DESCENTRALIZADO MUNICIPAL
DEL CANTÓN MANTA



Dirección: Calle 9 y Av.4
Teléfonos: 2611 471 / 2611 479 / 2611 558
Fax: 2611 714
Casilla: 13-05-4832
E-mail: gadmc@manta.gob.ec
Website: www.manta.gob.ec

Página 28 de 28
Mariana G. Borja
GADM C. Manta



Una vez proclamados los resultados definitivos de las elecciones del 26 de abril de 2009, y de conformidad con lo establecido en el Régimen de Transición de la Constitución de la República, y sus disposiciones legales y reglamentarias pertinentes

La Junta Provincial Electoral de
Manabí

Empieza a funcionar

Junta Estrada Borilla

la provincial de

Morales del Carmen

Manabí

Para cumplir sus funciones a partir del 1 de Septiembre de 2009 hasta el 14 de Mayo de 2010.

Torontuque, Julio 2009

[Signature]
Cristina Estefanía Moreno
Vicepresidenta

[Signature]
Eduardo Vacaquiza Gutierrez
Presidente

[Signature]
Fernando Estrella Borja
Vocal

[Signature]
Cecilia Esteban Segura
Vocal



[Signature]

Julio Hernandez Montano
Secretario

NOTARIA 3ra. DEL CANTON MORALE
DOY FE Que el presente documento es
igual a su original.

Toma 30 JUL 2009

EL NOARIO
AD. Raúl González Mejía



