GOBIERNO AUTÓNOMO DESCENTRALIZADO MUNICIPAL DEL CANTÓN MANTA

De conformidad con lo que determina el Art. 18 numeral 2 de la Ley Notarial sírvase Protocolizar los documentos correspondiente a l. Señor. **CASTRO CEDEÑO RAÚL ALEXANDER**, portador de la cedula de ciudadanía 1309112256, a quien se le ha adjudicado el lote de terreno ubicado en el Barrio Urbirrios II, de la Parroquia Tarqui del Cantón Manta, signado con la **MZ. 10 LOTE 18**, con las siguientes medidas y linderos: **FRENTE**; 8m.- lindera con Avenida # 9, **ATRÁS**: 8,00m.-lindera con lote # 13, **COSTADO DERECHO**; 18,00m.- lindera con Lote # 17, **COSTADO IZQUIERDO**; 18,00m. lindera con Lote # 19.- **ÁREA TOTAL**: 144m2. **CLAVE CATASTRAL**: 3 23 51 18 000, de conformidad a la Resolución de Partición y Adjudicación Nº. 006-ALC M JEB, de. 26 de Diciembre del 2013, la cual se encuentra inscrita en el Registro de la Propiedad de Manta, con fecha 16 de enero del 2014 bajo el número de inscripción 2 del Registro de Planos, autorizada en la Notaría Primera de Manta el 9 de enero del 2014, el lote de terreno antes descrito queda **con prohibición de enajenar por el lapso de tres años** contados a partir de la inscripción en el Registro de la propiedad.

Atentamente.,

Abg. Carlos Chávez Chica
PROCURADO SINDICO MUNICIPAL
Regis. No. 13-2001-44 Foro de Abogados

DOY FE: QUE A PETICION ESCRITA DE PARTE INTERESADA DEL SEÑOR ABOGADO CARLOS ALBERTO CHAVEZ CHICA, PROCURADOR SINDICO MUNICIPAL, PROTOCOLIZO LOS DOCUMENTOS QUE ADJUNTA Y CONFIERO LOS TESTIMONIOS SOLICITADOS, MARZO 20 DEL 2014 (RAUL ALEXANDER CASTRO CEDEÑO, URBIRRIOS II). EL NOTARIO.-

Ab. Jorge Guaraldata G.
Notario Público Primero
Manta - Ecuador

Dirección: Calle 9 y Av. 1
Teléfonos: 2611 471 - 2611 479 / 2611 558
Fax: 2611 714
Casilla: 13-03-4882
E-mail: gadmc@manta.gob.ec
Website: www.manta.gob.ec

GOBIERNO AUTÓNOMO DESCENTRALIZADO MUNICIPAL DEL CANTÓN MANTA

No. 0276 –URBIRRIOS II

LA TESORERIA DEL GOBIERNO AUTONOMO DESCENTRALIZADO MUNICIPAL DEL CANTON MANTA

A petición verbal de parte interesada, CERTIFICA.- que revisado el archivo de Tesorería Municipal que corre a mi cargo no se encuentran obligaciones pendientes de pago a cargo de **CASTRO CEDEÑO RAÚL ALEXANDER** Cedula de Ciudadanía: **130911225-6** por consiguiente se establece que no es deudor de esta municipalidad.

Manta, 15 de Enero del 2014

VALIDO PARA LA CLAVE **3-23-51-18-000, URBIRRIOS II MZ. 10 LOTE 18**

Manta, quince de enero del dos mil catorce.

GOBIERNO AUTÓNOMO DESCENTRALIZADO MUNICIPAL DEL CANTÓN MANTA
Econ. Pablo Macías García
TESORERO MUNICIPAL

GOBIERNO AUTÓNOMO DESCENTRALIZADO MUNICIPAL DEL CANTÓN MANTA
TESORERIA MUNICIPAL

NOTARIA PRIMERA DEL CANTON MANTA
Ab. Justo Guaraluisa C.
NOTARIO

Dirección: Calle 9 y Av.4
Teléfonos: 2611-471 / 2611-479 / 2611 558
Fax: 2611 714
Casilla: 13-05-4832
E-mail: gadmc@manta.gob.ec
Website: www.manta.gob.ec

GOBIERNO AUTÓNOMO DESCENTRALIZADO MUNICIPAL DEL CANTÓN MANTA

No. Certificación: 999991420

CERTIFICADO DE AVALÚO

No. Electrónico: 18353

Fecha: *16 de enero de 2014*

El suscrito Director de Avalúos, Catastros y Registros Certifica: Que revisando el Catastro de Predios en vigencia, en el archivo existente se constató que:

El Predio de la Clave: *3-23-51-18-000*

Ubicado en: *URBIRRIOS II MZ-10 LOTE 18*

Área total del predio según escritura:

Área Total de Predio: *144,00* *M2*

Perteneciente a:

Documento Identidad	***Propietario***
	G.A.D.MCPAL.DEL CANTON MANTA

CUYO AVALÚO VIGENTE EN DÓLARES ES DE:

TERRENO:	**1152,00**
CONSTRUCCIÓN:	**0,00**
	1152,00

Son: *UN MIL CIENTO CINCUENTA Y DOS DOLARES*

"Este documento no constituye reconocimiento , fraccionamiento u otorgamiento de la titularidad del predio; solo expresa el valor de suelo actual de acuerdo a la Ordenanza de Aprobación del Plano del Valor del Suelo, sancionada el 27 de diciembre del año 2013, conforme a lo establecido en la Ley, que rige el bienio 2014 – 2015".

Arq. Daniel Neira Zornoza

Director de Avalúos, Catastros y Registros

NOTARIA PRIMERA DEL CANTON MANTA — Jorge Guaicha Rivera — NOTARIO

Impreso por: *DELY CHAVEZ 16/01/2014 17:23:24*

Dirección: Calle 9 y Av.4
Teléfonos: 2611 473 / 2611 479 / 2611 558
Fax: 2611 714
Casilla: 13-05-4832
E-mail: gadmc@manta.gob.ec
Website: www.manta.gob.ec

GOBIERNO AUTONOMO DESCENTRALIZADO MUNICIPAL DEL CANTON MANTA

Certificación N° 156-DF-2014

LA DIRECCIÓN FINANCIERA DEL GOBIERNO AUTONOMO DESCENTRALIZADO MUNICIPAL DEL CANTÓN MANTA

A petición verbal de la parte interesada, CERTIFICA: Que revisado el catastro de predios URBANOS en vigencia, se encuentra registrada una propiedad ubicada en URBIRRIOS II MZ. 10 LOTE 18, cuyo avalúo es de $ 1152.

La presente certificación se emite para el trámite de la Adjudicación y Partición a favor de CASTRO CEDEÑO RAÚL ALEXANDER según la Resolución N° 006-ALC-M-JEB-2013- Barrio Urbirrios II del 26/12/2013.

Exenta del Impuesto de Alcabalas: COOTAD, art. 534, b) y d)

Manta, 15 de enero del 2014.

Ing. Erika Pazmiño
Jefe de Rentas
Dirección Financiera

GOBIERNO AUTÓNOMO DESCENTRALIZADO
MUNICIPAL DEL CANTÓN MANTA

AUTORIZACIÓN

La Dirección de Planeamiento Urbano autoriza a la **SR. CASTRO CEDEÑO RAUL ALEXANDER** Cédula de ciudadanía **N°. 130911225-6** para que celebren la Protocolización de la resolución de partición y adjudicación N°006-ALC-M-JEB-Barrio "Urbirrios II" de fecha 27/12/2013, de un lote de terreno ubicado en el Sector **"URBIRRIOS II"**, signado con el **Lote # 18 de la Manzana "10"** y con **Clave Catastral 3235118000,** de la Parroquia **TARQUI,** con las siguientes medidas y linderos:

FRENTE: 8.00M. – AVENIDA 9
ATRÁS: 8.00M.- Lindera con Lote #13.
COSTADO DERECHO: 18.00M.- Lindera con lote #17.
COSTADO IZQUIERDO: 18.00M.- Lindera con Lote #19.
AREA TOTAL: 144.00M2

Manta, Enero 14 del 2014.

Arq. Janeth Cedeño Villavicencio
DIRECTORA PLANEAMIENTO URBANO
Luis lopez.

NOTARIA PRIMERA DEL CANTON MANTA
Ab. Jorge Guaranda Cedeño
NOTARIO

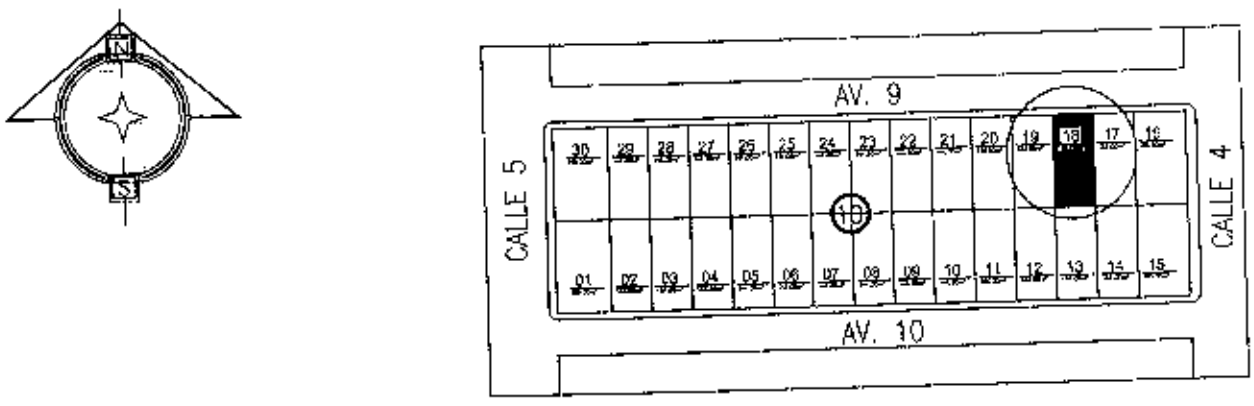

UBICACION

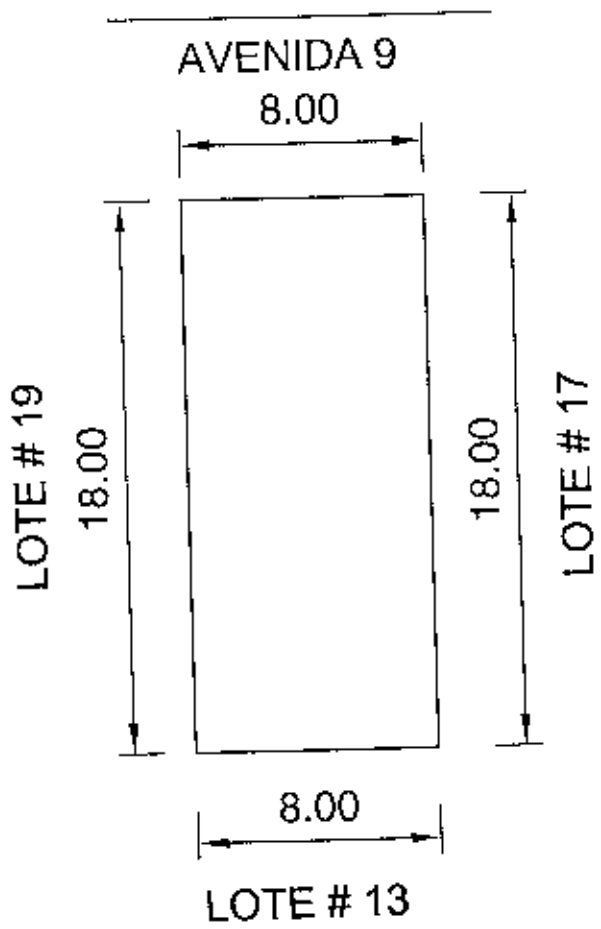

BIENES MOSTRENCOS
Datos
Censado en el año 2014 a Nombre de:
SR. RAÚL ALEXANDER CASTRO CEDEÑO.
Medidas y Linderos
Frente: 8.00 M CON AVENIDA 9.
Atras: 8.00 M CON LOTE # 13.
C. Derecho: 18.00 M CON LOTE # 17.
C. Izquierdo: 18.00 M CON LOTE # 19.
AREA TOTAL: 144.00 M2

M. I. MUNICIPIO DE MANTA
DEPARTAMENTO DE PLANIFICACION
ING. JAIME ESTRADA BONILLA
ALCALDE DE MANTA

Gobierno Autónomo Descentralizado Municipal Canton Manta

Fichas Descriptiva del Barrio "URBIRIOS 2"

AREA TECNICA DE LEGALIZACION	DIRECTOR DE PLANEAMIENTO URBANO: ARQ. JANETH CEVALLOS	DIRECTOR DE AVALUOS, CATASTRO Y RIESGOS: ARQ. DANIEL FERSHIN		
PARROQUIA: TARQUI	BARRIO: "URBIRIOS # 2"	Codigo Catastral del Predio: 3/3511B000	MANZANA: 10	LOTE: 18

CERTIFICADO DE SOLVENCIA

VALOR

4.00

VALIDO HASTA HOY: 12 de abril de 2014
CERTIFICADO DE SOLVENCIA

NOTARIA PRIMERA DEL CANTON MANTA
Ab. José Guillermo
NOTARIO

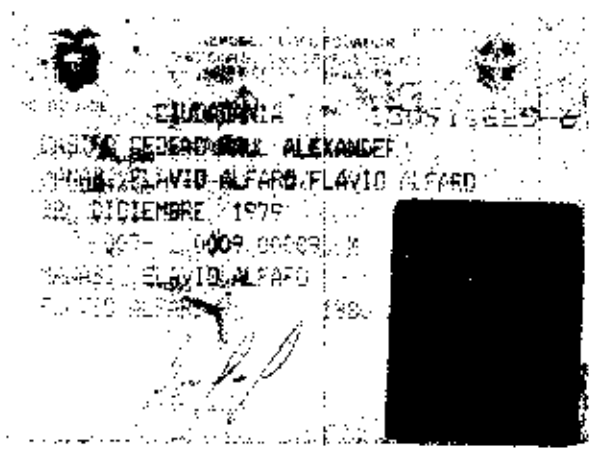

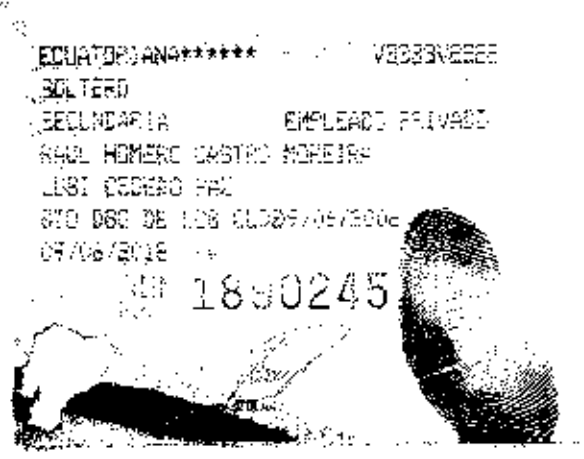

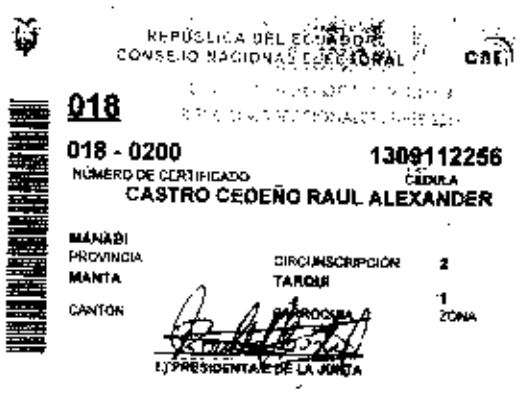

Gobierno Autónomo Descentralizado
Municipal del Cantón Manta
Ruc: 1360000980001
Dirección: Av. 4ta. y Calle 9 - Tel.: 2611-479 2611-477

TITULO DE CREDITO No. 000262830

3/19/2014 10:15

NOMBRE O RAZÓN SOCIAL	C.C / R.U.C.	DIRECCIÓN	CONTROL	TITULO N°
CASTRO CEDEÑO RAUL ALEXANDER	1309112256	NA	125611	262830

OBSERVACIÓN
POR CONCEPTO DE PAGO POR DERECHO DE TIERRA SEGUN RESOLUCION DE PARTICION Y ADJUDICACION N° 008-ALC M JEB-2013 - B. URBIRRIOS - DE FECHA 26 DE DICIEMBRE DE 2013 CUYA CLAVE CATASTRAL ES 3235 18000

3/19/2014 10:15 ROSARIO RIERA

SALDO SUJETO A VARIACIÓN POR REGULACIONES DE LEY

TITULOS VARIOS	
CONCEPTO	VALOR
VENTAS DE TERRENO VOSTRENCOS	57.60
TOTAL A PAGAR	57.60
VALOR PAGADO	57.60
SALDO	0.00

NOTARIA PRIMERA DEL CANTON MANTA
Dr. Jorge Quintanilla G.
NOTARIO

GOBIERNO AUTÓNOMO DESCENTRALIZADO MUNICIPAL DEL CANTÓN MANTA
CANCELADO
Fecha: Hora:
Sr. Rosario Riera

Empresa Pública Municipal
Registro de la Propiedad de
Manta-EP

EMPRESA PÚBLICA MUNICIPAL REGISTRO DE LA PROPIEDAD DE MANTA-EP

ABG. JAIME E. DELGADO INTRIAGO. Registrador del Cantón, a petición del Abg. Carlos Chávez Chica.

CERTIFICO:

Que revisado el archivo de la oficina a mi cargo consta que con fecha 15 de Enero del 2.014 bajo el N° 2 del registro de Planos se encuentra inscrito a nombre del **GOBIERNO AUTONOMO DESCENTRALIZADO MUNICIPAL DEL CANTON MANTA,** la Protocolización de los planos del BARRIO URBIRRIOS II de la parroquia Tarqui del cantón Manta, escritura autorizada en la Notaria Primera de Manta el 9 de Enero del 2.014.

Certificado elaborado por Mayra Dolores Saltos Mendoza, cedula de Ciudadanía N. 131013711-0

Manta, 20 de Enero del 2.014

Ab. Jaime E. Delgado Intriago
REGISTRADOR DE LA PROPIEDAD
DE MANTA-EP

RESOLUCIÓN DE PARTICIÓN Y ADJUDICACIÓN
Nº. 006 -ALC-M-JEB-2013
BARRIO "URBIRRIOS II"
Administración Ing. Jaime Estrada Bonilla

CONSIDERANDO:

Que, con fecha 20 de octubre de 2008 se promulgó la actual Constitución de la República, que define al Ecuador como un Estado constitucional de derechos y justicia, social, democrático, soberano, independiente, unitario, intercultural, plurinacional y laico. Se organiza en forma de República y se gobierna de manera descentralizada;

Que, la Constitución de la República del Ecuador prevé en su artículo 30 el derecho que tienen las personas a un hábitat seguro y saludable, y a una vivienda adecuada y digna, con independencia de su situación social y económica;

Que, el artículo 66 número 26 de la Constitución de la República garantiza entre los derechos de libertad "el derecho a la propiedad en todas sus formas, con función y responsabilidad social y ambiental. El derecho al acceso a la propiedad se hará efectivo con la adopción de políticas públicas, entre otras medidas";

Que, la Constitución de la República del Ecuador, en el artículo 225 numeral 2, contempla que el sector publico comprende: "Las entidades que integran el régimen autónomo descentralizado";

Que, el artículo 227 de la Constitución de la República del Ecuador, expresa que la administración pública constituye un servicio a la colectividad que se rige por los principios de eficacia, calidad, jerarquía, desconcentración, descentralización, coordinación, participación, planificación, transparencia y evaluación;

Que, el artículo 238 de la Constitución de la República señala, entre los principios generales, que "los gobiernos autónomos descentralizados gozarán de autonomía política, administrativa y financiera, y se regirán por los principios de solidaridad, subsidiariedad, equidad interterritorial, integración y participación ciudadana"...;

Que, la Constitución de la República del Ecuador en el artículo 240, determina que los gobiernos autónomos descentralizados de las regiones, distritos metropolitanos, provincias y cantones tendrán facultades legislativas en el ámbito de sus competencias y jurisdicciones territoriales...;

Que, el artículo 264, número 2 de la Constitución de la República del Ecuador, señala entre las competencias exclusivas de los gobiernos municipales la de ejercer el control sobre el uso y ocupación del suelo en el cantón";

Que, el artículo 321 de la Constitución de la República consagra que el Estado reconoce y garantiza el derecho a la propiedad en sus formas pública, privada, comunitaria, estatal, asociativa, cooperativa, mixta y que deberá cumplir su función social y ambiental;

Dirección: Calle 9 y Av.4
Teléfonos: 2611 471 / 2611 479 / 2611 558
Fax: 2611 714
Casilla: 13-05-4832
E-mail: gadmc@manta.gob.ec
Website: www.manta.gob.ec

SECRETARIA

Que, producto del nuevo rol del Estado, el 19 de octubre de 2010 entró en vigencia el CÓDIGO ORGÁNICO DE ORGANIZACIÓN TERRITORIAL, AUTONOMÍA Y DESCENTRALIZACIÓN, (COOTAD) que tiene como ámbito la organización político administrativa del Estado ecuatoriano en el territorio; el régimen de los gobiernos autónomos descentralizados y los regímenes especiales, con la finalidad de garantizar la autonomía política, administrativa y financiera;

Que, el artículo 3 del COOTAD consagra el principio de solidaridad en el ejercicio de la autoridad y de las potestades públicas de los Gobiernos Autónomos Descentralizados (GAD). Por ello, es necesario garantizar el ejercicio pleno de los derechos de dominio en el régimen del buen vivir, basado en el principio de solidaridad en el que el GAD Municipal del cantón Manta tiene como obligación compartida la construcción del desarrollo justo, equilibrado y equitativo de su circunscripción territorial, en el marco del respeto de la diversidad y el ejercicio pleno de los derechos individuales y colectivos. En virtud de ello, redistribuir y reorientar los recursos y bienes públicos para compensar las inequidades en su circunscripción territorial; garantizar la inclusión, la satisfacción de las necesidades básicas y el cumplimiento del objetivo del buen vivir;

Que, el artículo 4 del Código Orgánico de Organización Territorial, Autonomía y Descentralización (COOTAD) señala que, dentro de sus respectivas circunscripciones territoriales son fines de los gobiernos autónomos descentralizados la "...obtención de un hábitat seguro y saludable para los ciudadanos y la garantía de su derecho a la vivienda en el ámbito de sus respectivas competencias...";

Que, el artículo 54 del Código Orgánico de Organización Territorial, Autonomía y Descentralización determina entre las funciones del Gobierno Autónomo Descentralizado Municipal las siguientes: **a)** Promover el desarrollo sustentable de su circunscripción territorial cantonal, para garantizar la realización del buen vivir a través de la implementación de políticas públicas cantonales, en el marco de sus competencias constitucionales y legales; **b)** Diseñar e implementar políticas de promoción y construcción de equidad e inclusión en su territorio, en el marco de sus competencias constitucionales y legales; **c)** Establecer el régimen de uso del suelo y urbanístico, para lo cual determinará las condiciones de urbanización, parcelación, lotización, división o cualquier otra forma de fraccionamiento de conformidad con la planificación cantonal, asegurando porcentajes para zonas verdes y áreas comunales; **d)** Implementar un sistema de participación ciudadana para el ejercicio de los derechos y la gestión democrática de la acción municipal; **e)** Elaborar y ejecutar el plan cantonal de desarrollo, el de ordenamiento territorial y las políticas públicas en el ámbito de sus competencias y en su circunscripción territorial, de manera coordinada con la planificación nacional, regional, provincial y parroquial, y realizar en forma permanente, el seguimiento y rendición de cuentas sobre el cumplimiento de las metas establecidas;

Que, de conformidad al artículo 55, letra b) del COOTAD, es competencia exclusiva de los gobiernos autónomos descentralizados municipales "Ejercer el control sobre el uso y ocupación del suelo en el cantón;

Que, el artículo 57 letra a) del COOTAD establece las atribuciones del Concejo Municipal, entre ellas constan la facultad normativa en las materias de su competencia, mediante la expedición de ordenanzas cantonales;

SECRETARIA

Dirección: Calle 9 y Av.4
Teléfonos: 2611 471 / 2611 479 / 2611 558
Fax: 2611 714
Casilla: 13-05-4832
E-mail: gadmc@manta.gob.ec
Website: www.manta.gob.ec

Que, el artículo 60 del Código Orgánico de Organización Territorial, Autonomía y Descentralización, dentro de las atribuciones del alcalde o alcaldesa, contempla: "b) Ejercer de manera exclusiva la facultad ejecutiva del gobierno autónomo descentralizado municipal; i)Resolver administrativamente todos los asuntos correspondientes a su cargo...";

Que, el artículo 486 del COOTAD establece que, cuando por resolución del órgano legislativo del gobierno descentralizado autónomo municipal o metropolitano, se requiera regularizar barrios ubicados en su circunscripción territorial, el alcalde, a través de los órganos administrativos de la municipalidad, podrá, de oficio o a petición de parte, ejercer la potestad de partición administrativa...;

Que, el artículo 596 del COOTAD dispone que, con el objeto de regularizar los asentamientos humanos de hecho y consolidados, en suelo urbano y de expansión urbana, de propietarios particulares, los gobiernos municipales, mediante resolución del órgano legislativo, podrán declarar esos predios de utilidad pública, con el propósito de dotar de los servicios básicos a los predios ocupados por los asentamientos y definir la situación jurídica de los poseedores, adjudicándoles los lotes correspondientes; siendo competencia de cada gobierno autónomos metropolitano o municipal, establecer mediante ordenanza los criterios para considerar un asentamiento humano como consolidado;

Que, el 02 de enero del 2012, el Concejo Municipal del Cantón Manta, aprobó en segundo debate la Ordenanza para determinar los Asentamientos Humanos de Hecho y su Regularización a través de la Partición y Adjudicación Administrativa de Lotes de Terrenos ubicados en Barrios de la Jurisdicción territorial del cantón Manta; habiéndose aprobado el 25 de abril de 2013 en segundo debate, reformas a la referida ordenanza;

Que, el Concejo Municipal mediante Resolución Nº. 032-CMM-08-03-2012, adoptada en sesión ordinaria celebrada el 8 de marzo del 2012, resolvió: "Autorizar al Ejecutivo del Gobierno Autónomo Descentralizado Municipal del Cantón Manta, para que ejerza la potestad de partición administrativa y proceda a regularizar los barrios que a continuación se detallan, observando par el efecto lo establecido en el Art. 486 y siguientes del COOTAD; y, lo dispuesto en la Ordenanza para determinar los Asentamientos Humanos de Hecho, y su Regularización a través de la Partición y Adjudicación Administrativa de Lotes de Terrenos ubicados en Barrios de la jurisdicción territorial del cantón Manta. **Parroquia Manta - Barrios:** **Los Jardines;** 7 de Septiembre. **Parroquia Tarqui – Barrio:** Las Colinas del Jocay; Urbirrios II; Nueva Comunidad Río Manta; San Valentín, San Antonio; San Francisco de Tarqui; 24 de Mayo del Jocay; San Juan; Carmelita 2; Nuevo Manta. **Parroquia Los Esteros - Barrios:** Florita; Miramar; Marbella; El Pacífico; Nuevo Horizonte; San Gabriel; La Sirena; Villamarina. **Parroquia Eloy Alfaro – Barrios:** Las Vegas; Santa Clara Nº. 1 y 2; Santa Lucía; Nueva Esperanza; El Progreso; La Floreana; 2 de Agosto; La Floresta. **Parroquia San Mateo – Barrios:** Cristo Rey; Los Laureles; La Paz; Virgen al Mar; Vista al Mar; Las Flores;

Que, el 14 de julio del 2012 de conformidad con lo previsto en el Art. 6 de la Ordenanza para determinar los Asentamientos Humanos de Hecho, y su Regularización a través de la Partición y Adjudicación Administrativa de Lotes de Terrenos ubicados en Barrios de la Jurisdicción territorial del Cantón Manta; la Dirección de Avalúos, Catastro y Registro y el Departamento de Promoción Social y Desarrollo Comunitario del GAD Municipal del Cantón Manta, iniciaron el censo de poseedores que se encuentran ubicados en terrenos de sectores determinados en la

Dirección: Calle 9 y Av.4
Teléfonos: 2611 471 / 2611 479 / 2611 558
Fax: 2611 714
Casilla: 13-05-4832
E-mail: gadmc@manta.gob.ec
Website: www.manta.gob.ec

Resolución Nº. 032-CMM-08-03-2012, adoptada en sesión ordinaria celebrada el 8 de marzo del 2012;

Que, mediante oficio Nº. 407-ALC-M-JEB del 13 de agosto del 2012, el Ing. Jaime Estrada Bonilla, Alcalde del GAD Municipal del Cantón Manta, dispone a la Dirección Municipal de Planeamiento Urbano, proceda a elaborar el Informe técnico provisional para la Regularización a través de la Partición y Adjudicación Administrativa de lotes de terrenos ubicados en Barrios de la jurisdicción territorial del cantón Manta; de acuerdo a lo establecido en el Art. 9 de la Ordenanza para determinar los Asentamientos Humanos de Hecho, y su Regularización a través de la Partición y Adjudicación Administrativa de Lotes de Terrenos ubicados en Barrios de la Jurisdicción territorial del cantón Manta;

Que, con oficio Nº. 609-DPUM-JCV del 05 de junio del 2013, la Arq. Janeth Cedeño V., Directora Municipal de Planeamiento Urbano, presenta el Informe Técnico Provisional No.09-PU-JC, mediante el cual se individualizan los datos relacionados con el Barrio "Urbirrios II" de la Parroquia Tarqui del Cantón Manta, para el respectivo trámite de regularización del barrio, según determina la Ordenanza para determinar los Asentamientos Humanos de Hecho, y su Regularización a través de la Partición y Adjudicación Administrativa de Lotes de terrenos ubicados en Barrios de la Jurisdicción territorial del Cantón Manta; promulgada el 20 de enero de 2012; y, la reforma a la citada Ordenanza debidamente promulgada el 06 de mayo de 2013;

Que, el 12 de junio de 2013, se procedió a NOTIFICAR con el informe técnico preliminar, en la que se detalla medidas y linderos de los lotes que conforman el sector "Urbirrios II" de la Parroquia Tarqui, del Cantón Manta, por medio de la prensa escrita a través del periódico "El Mercurio", página 20A hasta 28A, a las personas o a quienes acreditaren legítimo intereses, quienes tuvieron tres días plazo para realizar las impugnaciones correspondientes y ser resultas en el plazo establecido;

Que, posterior a la publicación realizada con fecha 12 de junio de 2013 y dentro del plazo que determina el Art. 9 de la Ordenanza para determinar los Asentamientos Humanos de Hecho, y su Regularización a través de la Partición y Adjudicación Administrativa de Lotes de terrenos ubicados en Barrios de la Jurisdicción territorial del Cantón Manta, previo al Informe Técnico Provisional, cabe informar que se presentaron algunas observaciones con respecto a las medidas y linderos de ciertos predios, errores involuntarios en nombres; además cierta confusión en claves catastrales debido a la nueva planificación de las manzanas y por la reubicación de 68 familias, quienes se encontraban en una zona vulnerable a sufrir afectaciones en épocas invernales, esto último manifestado en Oficio NºSGR-DPGR-M-2013-0332-O, emitido por la SECRETARIA NACIONAL DE GESTION DE RIESGO;

Que, el 20 de noviembre del 2013, la Dirección de Planeamiento Urbano con oficio No. 1296-DPU-JCV, envía a la Alcaldía el Informe Técnico Definitivo No. 09-PU-JCV, para que se proceda de acuerdo a lo que establece Art. 10 de la REFORMA A LA ORDENANZA PARA DETERMINAR LOS ASENTAMIENTOS HUMANOS DE HECHO Y SU REGULARIZACION A TRAVÈS DE LA PARTICIÒN Y ADJUDICACION ADMINISTRATIVA DE LOTES DE TERRENOS UBICADOS EN BARRIOS DE LA JURISDICCION TERRITORIAL DEL CANTON MANTA; adjuntando el proyecto urbanístico y el listado definitivo de los adjudicatarios, lotes, manzanas, linderos, con el respaldo respectivo de los informes de las Direcciones Municipales de: Planeamiento Urbano; Avalúos y Catastros; y, Gestión Social y Comunitaria, cumpliendo lo establecido en la Ordenanza;

SECRETARIA

Que, mediante memorando No. 0543 -DGJ-CCHCH-2013 del 4 de noviembre de 2013, el Procurador Síndico Municipal, indica que con el Informe Técnico Definitivo No. 09-PU-JCV emitido por la Dirección Municipal de Planeamiento Urbano y las normas legales que preceden el pronunciamiento jurídico, se colige que el proceso para legalizar el Barrio "Urbirrios II" se está cumpliendo de conformidad con lo que establece la **ORDENANZA PARA DETERMINAR LOS ASENTAMIENTOS HUMANOS DE HECHO Y SU REGULARIZACION A TRAVÈS DE LA PARTICIÓN Y ADJUDICACION ADMINISTRATIVA DE LOTES DE TERRENOS UBICADOS EN BARRIOS DE LA JURISDICCION TERRITORIAL DEL CANTON MANTA.** Por lo expuesto, en éste contexto, el señor Alcalde en su calidad de Ejecutivo del GAD-Manta, al tenor de lo prescrito en el Art. 10 de la Ordenanza en referencia; y, con la autorización que le otorgó el Concejo Municipal, mediante Resolución No. 032-CMM-08-03-2012, en Sesión Ordinaria celebrada el 08 de marzo de 201, podrá de así considerarlo, resolver la **PARTICIÓN Y ADJUDICACIÓN DEL BARRIO "URBIRRIOS II" DE LA PARROQUIA TARQUI DEL CANTÓN MANTA,** de cada uno de los lotes de terrenos del sector "Urbirrios II", conforme consta en el cuadro explicativo que forma parte del Informe definitivo No. 09-PU-JCV, suscrito por la Directora de Planeamiento Urbano; y,

En ejercicio de sus facultades y atribuciones constitucionales y legales;

RESUELVE:

PRIMERA: Adjudicar ochocientos sesenta y nueve lotes del Barrio "Urbirrios II", ubicado en la Parroquia Tarqui del Cantón Manta, con una área total de 386.999,68 m2, que se han distribuido en treinta y un manzanas, asignadas como 1; 2; 3; 4; 5; 6; 7; 8; 9; 10, 10A; 11; 12; 13; 14; 15; 16; 17; 18; 19; 20; 21; 21A; 21B; 21C; 21D; 21E; 22; 23; 24; 25 en un área de lotes 149.136,22m2 que corresponde al 38.54%; Área de Reserva de 31.745,17m2 que corresponde al 8.20%; Área Verde de 50.459,82m2 que corresponde al 13.03,%; Área de canchas de 2.320,57 m2 que corresponde a 0,60%; Área de Canal de 26.031,51m2 que corresponde al 6,73%; Área de Equipamiento de 19.471,45m2 que corresponde al 5,03%; Área de Vías de 80.024,79m2 que corresponde al 20,67%; y, aceras y bordillos de 27.810,45m2 que corresponde al 7,19%; acogiendo el Informe Definitivo No. 09-PU-JCV presentado por la Dirección Municipal de Planeamiento Urbano, el cual forma parte como anexo de la presente Resolución, detallándose a continuación el listado de los beneficiarios con las respectivas manzanas, lotes, área de lote; código catastral, y valores a cancelar por Derecho de Tierras.

MANZANA Nº	CLAVE	[illegible]	[illegible]	[illegible]	[illegible]	[illegible]	[illegible]	[illegible]
1	3-23-61-01-000	SANCHEZ BELLO MARIA TERESA	URBIRRIOS II MZ. 01 LOTE 01	181287954-8	180,00	1440,00	5%	72,00
	3-23-61-02-000	HERRERA GUANOLUISA OSWALDO DANIEL	URBIRRIOS II MZ. 01 LOTE 02	C 172287089-6	144,00	1152,00	5%	57,60
	3-23-61-03-000	CARDRUS MOREIRA LUIS ALEXANDER	URBIRRIOS II MZ. 01 LOTE 03	[illegible]472-4	144,00	1152,00	5%	57,60
	3-23-61-04-000	ESPINOZA JAIME JULIO BIENVENIDO	URBIRRIOS II MZ. 01 LOTE 04	[illegible]-5	144,00	1152,00	5%	57,60
	3-23-61-05-000	CEDEÑO BRAVO ZOILA MONSERRATE	URBIRRIOS II MZ. 01 LOTE 05	[illegible]	144,00	1152,00	5%	57,60
	3-23-61-06-000	CEDEÑO BOLDAN GRACIELA MONSERRATE	URBIRRIOS II MZ. 01 LOTE 06	[illegible]	144,00	1152,00	5%	57,60
	3-23-60-15-000	ANCHUNDIA SANTANA ANGEL EUGENIO	URBIRRIOS II MZ. 01 LOTE 15	[illegible]	144,00	1152,00	5%	57,60
	3-23-60-16-000	G.A.D MANTA	URBIRRIOS II MZ. 01 LOTE 16	[illegible]	144,00	1152,00	5%	57,60
			URBIRRIOS II MZ. 01 LOTE [illegible]	[illegible]	144,00	1152,00	5%	57,60

5-23-60-01-000	MURILLO MEZA DORA MARLENE	URBIRIOS II MZ. 01 LOTE 09	120291573-0	144,00	1152,00	5%	57,60
5-23-60-02-000	PICO CUELLAR JUAN JONATHAN	URBIRIOS II MZ. 01 LOTE 10	150988979-5	144,00	1152,00	5%	57,60
5-23-60-03-000	FLORES CHAVEZ JOSE MARCELO	URBIRIOS II MZ. 01 LOTE 11	131081643-5	144,00	1152,00	5%	57,60
5-23-60-04-000	CHAVEZ PICO HILDA MARIA	URBIRIOS II MZ. 01 LOTE 12	130553646-2	144,00	1152,00	5%	57,60
5-23-60-05-000	MOLINA MOREIRA NELLY DAGNI	URBIRIOS II MZ. 01 LOTE 13	130918616-8	144,00	1152,00	5%	57,60
5-23-60-06-000	ALAVA BRIONES ANGELICA LUCIA	URBIRIOS II MZ. 01 LOTE 14	130911264-8	144,00	1152,00	5%	57,60
5-23-60-07-000	MOLINA MOREIRA KLEVER AGUSTIN	URBIRIOS II MZ. 01 LOTE 15	130815215-4	180,00	1440,00	5%	72,00
5-23-60-08-000	ALAVA CHAVEZ DOLORES ASCENCION	URBIRIOS II MZ. 01 LOTE 16	130837605-0	180,00	1440,00	5%	72,00
5-23-60-09-000	CUEVA DELGADO LUIS ENRIQUE	URBIRIOS II MZ. 01 LOTE 17	130005152-7	144,00	1152,00	5%	57,60
5-23-60-10-000	CATAGUA ZAMORA CESAR MATIAS	URBIRIOS II MZ. 01 LOTE 18	1301198159-1	144,00	1152,00	5%	57,60
5-23-60-11-000	VELEZ SUAREZ MARIA MONSERRATE	URBIRIOS II MZ. 01 LOTE 19	131038754-1	144,00	1152,00	5%	57,60
5-23-60-12-000	CARMEN CLEMENCIA DELGADO LOPEZ	URBIRIOS II MZ. 01 LOTE 20	130058551-8	144,00	1152,00	5%	57,60
5-23-60-13-000	GARCIA ARTEAGA DANNY DANIEL	URBIRIOS II MZ. 01 LOTE 21	131139054-8	144,00	1152,00	5%	57,60
5-23-60-14-000	G.A.D MANTA	URBIRIOS II MZ. 01 LOTE 22	1360000980001	144,00	1152,00	5%	57,60
5-23-60-17-000	G.A.D MANTA	URBIRIOS II MZ. 01 LOTE 23	1360000980001	144,00	1152,00	5%	57,60
5-23-60-18-000	G.A.D MANTA	URBIRIOS II MZ. 01 LOTE 24	1360000980001	144,00	1152,00	5%	57,60
5-23-61-07-000	CEDEÑO MIELES KAREN VERONICA	URBIRIOS II MZ. 01 LOTE 25	120455170-7	144,00	1152,00	5%	57,60
5-23-61-08-000	INTRIAGO MACIAS GLENDA GUADALUPE	URBIRIOS II MZ. 01 LOTE 26	130928420-8	144,00	1152,00	5%	57,60
5-23-61-09-000	G.A.D MANTA	URBIRIOS II MZ. 01 LOTE 27	1360000980001	144,00	1152,00	5%	57,60
5-23-61-10-000	PAVA CEVALLOS JACINTO RAMON	URBIRIOS II MZ. 01 LOTE 28	130827820-7	144,00	1152,00	5%	57,60
5-23-61-11-000	LOOR MOREIRA NELLY MERCEDES	URBIRIOS II MZ. 01 LOTE 29	130452978-8	144,00	1152,00	5%	57,60
5-23-61-12-000	ALAVA SUAREZ KELVIN WAGNER	URBIRIOS II MZ. 01 LOTE 30	130678845-2	180,00	1440,00	5%	72,00

5-23-59-01-000	LOOR PICO ANGEL CUSTODIO	URBIRIOS II MZ. 02 LOTE 01	130202821-0	180,00	1440,00	5%	72,00
5-23-59-02-000	PONCAY BACUE JUDITH ISABEL	URBIRIOS II MZ. 02 LOTE 02	130465521-8	144,00	1152,00	5%	57,60
5-23-59-03-000	TUAREZ BERMUDEZ VICENTA ELIZABETH	URBIRIOS II MZ. 02 LOTE 03	130426277-6	144,00	1152,00	5%	57,60
5-23-59-04-000	CHAVEZ LUCAS GLADYS VICENTA	URBIRIOS II MZ. 02 LOTE 04	130575439-4	144,00	1152,00	5%	57,60
5-23-59-05-000	CARRANZA MANUEL BRAVER	URBIRIOS II MZ. 02 LOTE 05	131151454-8	144,00	1152,00	5%	57,60
5-23-59-06-000	MENDOZA MEZA JESUS DAYANA	URBIRIOS II MZ. 02 LOTE 06	130821184-9	144,00	1152,00	5%	57,60
5-23-59-07-000	SANCHEZ SANCHEZ LUIS ALBERTO	URBIRIOS II MZ. 02 LOTE 07	081885768-4	144,00	1152,00	5%	57,60
5-23-59-08-000	VALERIANO MERA ARMANDO FRANCISCO	URBIRIOS II MZ. 02 LOTE 08	131069818-8	144,00	1152,00	5%	57,60
5-23-59-09-000	CORTEZ URDANIGO JOSE LUIS	URBIRIOS II MZ. 02 LOTE 09	130816539-6	144,00	1152,00	5%	57,60
5-23-59-10-000	MONTES CARDENAS BETSY MARIBEL	URBIRIOS II MZ. 02 LOTE 10	130465563-1	144,00	1152,00	5%	57,60
5-23-59-11-000	VELEZ VELEZ RAMONA DE LOS ANGELES	URBIRIOS II MZ. 02 LOTE 11	130741874-5	144,00	1152,00	5%	57,60
5-23-59-12-000	MORAN VILLAFUERTE MARIDA ROSA	URBIRIOS II MZ. 02 LOTE 12	130779725-2	144,00	1152,00	5%	57,60
5-23-59-13-000	ASOCIACIÓN "15 DE JUNIO"	URBIRIOS II MZ. 02 LOTE 13-14-15	1391728979001	468,00	3744,00	5%	187,20
5-23-59-16-000	ASOCIACION DE COMERCIANTES DE MARISCOS "3 DE JUNIO"	URBIRIOS II MZ. 02 LOTE 16-17-18	1391748847001	468,00	3744,00	5%	187,20
5-23-59-19-000	VILLAFUERTE GONZABEL TATIANA LORENA	URBIRIOS II MZ. 02 LOTE 19 y 20	130727269-5	288,00	2304,00	5%	115,20
5-23-59-21-000	ROCA ALAVA DIANA MARIANNE	URBIRIOS II MZ. 02 LOTE 21	131273504-9	144,00	1152,00	5%	57,60
5-23-59-22-000	ANCHUNDIA FLORES MARIA ALEJANDRA	URBIRIOS II MZ. 02 LOTE 22	131068898-8	144,00	1152,00	5%	57,60
5-23-59-23-000	ANCHUNDIA DELGADO MERCEDES RAFAELA	URBIRIOS II MZ. 02 LOTE 23	130499945-5	144,00	1152,00	5%	57,60
5-23-59-24-000	ROCIO ALEXANDRA RODRIGUEZ RIVERA	URBIRIOS II MZ. 02 LOTE 24	131069181-0	144,00	1152,00	5%	57,60
5-23-59-25-000	ROCIO ALEXANDRA RODRIGUEZ RIVERA	URBIRIOS II MZ. 02 LOTE 25	131003391-8	144,00	1152,00	5%	57,60
5-23-59-26-000	GANCHOZO ANGULO LETTIS MARIANA	URBIRIOS II MZ. 02 LOTE 26	130706801-7	144,00	1152,00	5%	57,60
5-23-59-27-000	LUCAS ALCIVAR MARIA GABRIELA	URBIRIOS II MZ. 02 LOTE 27	131169949-1	144,00	1152,00	5%	57,60

Dirección: Calle 9 y Av.4
Teléfonos: 2611 471 / 2611 479 / 2611 558
Fax: 2611 714
Casilla: 13-05-4832
E-mail: gadmc@manta.gob.ec
Website: www.manta.gob.ec

GOBIERNO AUTÓNOMO DESCENTRALIZADO MUNICIPAL DEL CANTÓN MANTA

	3-23-59-28-000	VELIZ VALENCIA LIDER JUVENAL	URBIRRIOS II MZ. 02 LOTE 28	130460007-3	144,00	1152,00	5%	57,60
	3-23-59-29-000	VELIZ VALENCIA JAIME MAURICIO	URBIRRIOS II MZ. 02 LOTE 29	131084768-4	144,00	1152,00	5%	57,60
	3-23-59-30-000	MOREIRA MERA CRISTHIAN MAURICIO	URBIRRIOS II MZ. 02 LOTE 30	092846858-1	180,00	1440,00	5%	72,00
					[illegible]			

[illegible]

[illegible]	CLAVE	ADJUDICATARIO	[illegible]	[illegible]	[illegible]	[illegible]	[illegible]	[illegible]
	3-23-58-01-000	QUIROZ BAQUE EUGENIA ARGENTINA	URBIRRIOS II MZ. 03 LOTE 01	130696741-3	180,00	1440,00	5%	72,00
	3-23-58-02-000	PARRAGA CEDEÑO ANGELICA MARIA	URBIRRIOS II MZ. 03 LOTE 02	130530814-2	144,00	1152,00	5%	57,60
	3-23-58-03-000	LOPEZ CEVALLOS MERCEDES AZUCENA	URBIRRIOS II MZ. 03 LOTE 03	130688958-6	144,00	1152,00	5%	57,60
	3-23-58-04-000	REALPE HERRERA REDDY ANGELA	URBIRRIOS II MZ. 03 LOTE 04	092496591-6	144,00	1152,00	5%	57,60
	3-23-58-05-000	SOLORZANO MOLINA RUTH XIMENA	URBIRRIOS II MZ. 03 LOTE 05	171119203-7	144,00	1152,00	5%	57,60
	3-23-58-06-000	BAQUE MACIAS JACINTO ROBERTO	URBIRRIOS II MZ. 03 LOTE 06	091867149-4	144,00	1152,00	5%	57,60
	3-23-58-07-000	MOREIRA MACIAS ANDREA AUREUA	URBIRRIOS II MZ. 03 LOTE 07	130978587-8	144,00	1152,00	5%	57,60
	3-23-58-08-000	RIVERA YAGUAL LEONARDO ENRIQUE	URBIRRIOS II MZ. 03 LOTE 08	092215638-5	144,00	1152,00	5%	57,60
	3-23-58-09-000	PALMA VELEZ JUAN MONSERRATE	URBIRRIOS II MZ. 03 LOTE 09	091016065-2	144,00	1152,00	5%	57,60
	3-23-58-10-000	MENDOZA MACIAS GROBER RENE	URBIRRIOS II MZ. 03 LOTE 10	120293573-8	144,00	1152,00	5%	57,60
	3-23-58-11-000	ARGUELLO DIAZ HECTOR VICTOR	URBIRRIOS II MZ. 03 LOTE 11	130489842-4	144,00	1152,00	5%	57,60
	3-23-58-12-000	PALMA SANCHEZ DEKY HEROÍNA	URBIRRIOS II MZ. 03 LOTE 12	130974840-6	144,00	1152,00	5%	57,60
	3-23-58-13-000	DELGADO INTRIAGO MARITZA CECIBEL	URBIRRIOS II MZ. 03 LOTE 13	130990828-1	144,00	1152,00	5%	57,60
	3-23-58-14-000	PICO PARRAGA MARTHA CECILIA	URBIRRIOS II MZ. 03 LOTE 14	181013395-2	144,00	1152,00	5%	57,60
3	3-23-58-15-000	LUIS GEOVANNY ZAMBRANO GARCIA	URBIRRIOS II MZ. 03 LOTE 15	131199637-8	180,00	1440,00	5%	72,00
	3-23-58-16-000	PICO ROSADO MARTHA MARIA	URBIRRIOS II MZ. 03 LOTE 16	131022456-1	180,00	1440,00	5%	72,00
	3-23-58-17-000	CARIVO GUERRERO IVONNE ROXANA	URBIRRIOS II MZ. 03 LOTE 17	120330931-3	144,00	1152,00	5%	57,60
	3-23-58-18-000	SANCHEZ LOOR CARLOS ANTONIO	URBIRRIOS II MZ. 03 LOTE 18	130339255-7	144,00	1152,00	5%	57,60
	3-23-58-19-000	BAILON CALDERON MARIA PILAR	URBIRRIOS II MZ. 03 LOTE 19	131010956-7	144,00	1152,00	5%	57,60
	3-23-58-20-000	CHANCAY CARDENAS JESSICA MARIELA	URBIRRIOS II MZ. 03 LOTE 20	131031187-1	144,00	1152,00	5%	57,60
	3-23-58-21-000	DELGADO BAZURTO VIVIANA MONCERRATE	URBIRRIOS II MZ. 03 LOTE 21	130938333-0	144,00	1152,00	5%	57,60
	3-23-58-22-000	ZAMBRANO CRUZ MARIA ALEJANDRINA	URBIRRIOS II MZ. 03 LOTE 22	130339179-7	144,00	1152,00	5%	57,60
	3-23-58-23-000	DEL VALLE VERA ROSA CECILIA	URBIRRIOS II MZ. 03 LOTE 23	131091387-4	144,00	1152,00	5%	57,60
	3-23-58-24-000	DEL VALLE VERA ROSA CECILIA	URBIRRIOS II MZ. 03 LOTE 24	131091387-4	144,00	1152,00	5%	57,60
	3-23-58-25-000	MACIAS ANCHUNDIA SARIBEL DEL ROCIO	URBIRRIOS II MZ. 03 LOTE 25	130907931-5	144,00	1152,00	5%	57,60
	3-23-58-26-000	CEDEÑO POSLIGUA HUGO DENNY	URBIRRIOS II MZ. 03 LOTE 26	130528415-8	144,00	1152,00	5%	57,60
	3-23-58-27-000	PINARGOTE BAILON MARJORIE VIVIANA	URBIRRIOS II MZ. 03 LOTE 27	131041268-1	144,00	1152,00	5%	57,60
	3-23-58-28-000	CEDEÑO MENA CESAR ALFREDO	URBIRRIOS II MZ. 03 LOTE 28	130929887-7	144,00	1152,00	5%	57,60
	3-23-58-29-000	CHAVEZ EDUARTE VERONICA MARIA	URBIRRIOS II MZ. 03 LOTE 29	091508146-7	144,00	1152,00	5%	57,60
	3-23-58-30-000	SALCEDO ZAMBRANO EGDA DE LOURDES	URBIRRIOS II MZ. 03 LOTE 30	130862586-6	180,00	1440,00	5%	72,00
					[illegible]			

[illegible]

[illegible]	CLAVE	ADJUDICATARIO	[illegible]	[illegible]	[illegible]	[illegible]	[illegible]	[illegible]
	3-23-57-01-000	ROLGUIN SANCHEZ DIANA CAROLINA	URBIRRIOS II MZ. 04 LOTE 01	[illegible]	[illegible]	1440,00	5%	72,00
4	3-23-57-02-000	CEDEÑO ROCA MEDARDO ENRIQUE	URBIRRIOS II MZ. 04 LOTE 02	[illegible]	144,00	1152,00	5%	57,60
	3-23-57-03-000	CORONEL ZAMBRANO GRACIELA XIMENA	URBIRRIOS II MZ. 04 LOTE 03	[illegible]	144,00	1152,00	5%	57,60
	3-23-57-04-000	BARBERÁN MENDOZA VICENTE RODRIGO	URBIRRIOS II MZ. 04 LOTE 04	[illegible]	144,00	1152,00	5%	57,60

Dirección: Calle 9 y Av.4
Teléfonos: 2611 471 / 2611 479 / 2611 558
Fax: 2611 714
Casilla: 13-05-4832
E-mail: gadmc@manta.gob.ec

3-23-57-05-000	PARRAGA PARRAGA HERLINDA BEATRIZ	URBIRRIOS II MZ. 04 LOTE 05	180817971-0	144,00	1152,00	5%	57,60
3-23-57-06-000	LAYE MURILLO RAFAEL CRISTOBAL	URBIRRIOS II MZ. 04 LOTE 06	180296947-3	144,00	1152,00	5%	57,60
3-23-57-07-000	CORDEÑA VERA MARIANA DEL JESUS	URBIRRIOS II MZ. 04 LOTE 07	131034110-1	144,00	1152,00	5%	57,60
3-23-57-08-000	CEDEÑO RIVADENEIRA LOURDES MONSERRATE MOREIRA INTRIAGO DIDERIUS AQUILES	URBIRRIOS II MZ. 04 LOTE 08	130630418-2 130817150-1	144,00	1152,00	5%	57,60
3-23-57-09-000	MACIAS CUENCA JOSE GREGORIO	URBIRRIOS II MZ. 04 LOTE 09	130850041-2	144,00	1152,00	5%	57,60
3-23-57-10-000	ESPINOZA BASURTO MARIS EURALIS	URBIRRIOS II MZ. 04 LOTE 10	130786424-7	144,00	1152,00	5%	57,60
3-23-57-11-000	MOREIRA MACIAS NORMA TRINIDAD	URBIRRIOS II MZ. 04 LOTE 11	130845354-2	144,00	1152,00	5%	57,60
3-23-57-12-000	G.A.D MANTA	URBIRRIOS II MZ. 04 LOTE 12	1360000980001	144,00	1152,00	5%	57,60
3-23-57-13-000	MUÑOZ RUALES ENMA BEATRIZ	URBIRRIOS II MZ. 04 LOTE 13	170460049-0	144,00	1152,00	5%	57,60
3-23-57-14-000	CEVALLOS GUERRERO CIMARCO JOEL	URBIRRIOS II MZ. 04 LOTE 14	130680261-9	144,00	1152,00	5%	57,60
3-23-57-15-000	FLORES MONTESDEOCA CAROLINA ESTEFANIA	URBIRRIOS II MZ. 04 LOTE 15	131507251-0	180,00	1440,00	5%	72,00
3-23-57-16-000	ANCHUNDIA ALONZO PAULINA MONSERRATE	URBIRRIOS II MZ. 04 LOTE 16	150698583-0	180,00	1440,00	5%	72,00
3-23-57-17-000	LUCAS MACIAS BERENICE VICTORIA	URBIRRIOS II MZ. 04 LOTE 17	150654085-6	144,00	1152,00	5%	57,60
3-23-57-18-000	LUCIO ROLDAN EDITA ELIZABETH	URBIRRIOS II MZ. 04 LOTE 18	131190128-2	144,00	1152,00	5%	57,60
3-23-57-19-000	PINARGOTE ZAMBRANO LEONARDO DAVID	URBIRRIOS II MZ. 04 LOTE 19	131045659-9	144,00	1152,00	5%	57,60
3-23-57-20-000	CAMBA LAINEZ CRISTOBAL COLON	URBIRRIOS II MZ. 04 LOTE 20	080420891-6	144,00	1152,00	5%	57,60
3-23-57-21-000	LOPEZ MORDOCHO MARIA JUDITH	URBIRRIOS II MZ. 04 LOTE 21	130837897-8	144,00	1152,00	5%	57,60
3-23-57-22-000	GARCIA CORDEÑA VESENIA MARIANA	URBIRRIOS II MZ. 04 LOTE 22	131024578-6	144,00	1152,00	5%	57,60
3-23-57-23-000	GARCIA PINARGE GARDENIA ELIZABETH	URBIRRIOS II MZ. 04 LOTE 23	131028342-8	144,00	1152,00	5%	57,60
3-23-57-24-000	GONZALEZ CAMPOS ALEX FERNANDO	URBIRRIOS II MZ. 04 LOTE 24	130653020-2	144,00	1152,00	5%	57,60
3-23-57-25-000	GARCIAS ZAMBRANO SANTA MARGARITA	URBIRRIOS II MZ. 04 LOTE 25	130830550-5	144,00	1152,00	5%	57,60
3-23-57-26-000	VELASQUEZ ALMEIDA WILSON RAFAEL	URBIRRIOS II MZ. 04 LOTE 26	180589721-6	144,00	1152,00	5%	57,60
3-23-57-27-000	BRAVO ROSADO ROSA MARGARITA	URBIRRIOS II MZ. 04 LOTE 27	130930479-5	144,00	1152,00	5%	57,60
3-23-57-28-000	SANCHEZ MOREIRA LAURA MARIA	URBIRRIOS II MZ. 04 LOTE 28	131201566-7	144,00	1152,00	5%	57,60
3-23-57-29-000	MARIN ALONZO MARIANA MARIA	URBIRRIOS II MZ. 04 LOTE 29	130546044-8	144,00	1152,00	5%	57,60
3-23-57-30-000	VELEZ SALTOS DIONES CLOVIDES	URBIRRIOS II MZ. 04 LOTE 30	130888670-1	180,00	1440,00	5%	72,00
				[illegible]			

3-23-58-01-000	MURILLO CEVALLOS MARJORIE ELIZABETH	URBIRRIOS II MZ. 05 LOTE 01	130995528-2	180,00	1440,00	5%	72,00
3-23-58-02-000	VERA FERNANDEZ VICTOR CELIANO	URBIRRIOS II MZ. 05 LOTE 02	120163872-4	144,00	1152,00	5%	57,60
3-23-58-03-000	REYES PICO MANUEL DEMESIS	URBIRRIOS II MZ. 05 LOTE 03	130114235-8	144,00	1152,00	5%	57,60
3-23-58-04-000	GUALE VASQUEZ LUIS JAVIER	URBIRRIOS II MZ. 05 LOTE 04	092320849-8	144,00	1152,00	5%	57,60
3-23-58-05-000	MANTUANO DELGADO MONICA BEATRIZ	URBIRRIOS II MZ. 05 LOTE 05	180508884-0	144,00	1152,00	5%	57,60
3-23-58-06-000	MENENDEZ BRIONES MARTHA ALEXANDRA	URBIRRIOS II MZ. 05 LOTE 06	131006844-6	144,00	1152,00	5%	57,60
3-23-58-07-000	PARRAGA VELEZ WILFRIDO GONZALO	URBIRRIOS II MZ. 05 LOTE 07	131242784-0	144,00	1152,00	5%	57,60
3-23-58-08-000	PEREZ GUARANDA NURI MARLENE	URBIRRIOS II MZ. 05 LOTE 08	130781876-3	144,00	1152,00	5%	57,60
3-23-58-09-000	CLEVER BARRE TERESA ALFREDINA	URBIRRIOS II MZ. 05 LOTE 09	131284945-5	144,00	1152,00	5%	57,60
3-23-58-10-000	LOOR GARCIA REY NESTOR	URBIRRIOS II MZ. 05 LOTE 10	131234548-8	144,00	1152,00	5%	57,60
3-23-58-11-000	DELGADO MENDOZA RAMONA EMPERATRIZ	URBIRRIOS II MZ. 05 LOTE 11	130778289-4	144,00	1152,00	5%	57,60
3-23-58-12-000	MACIAS CASTRO MERCEDES MARIELA	URBIRRIOS II MZ. 05 LOTE 12	131196619-7	144,00	1152,00	5%	57,60
3-23-58-13-000	SALDARRIAGA ZAMBRANO HANS NIEVES	URBIRRIOS II MZ. 05 LOTE 13	130837846-4	144,00	1152,00	5%	57,60
3-23-58-14-000	BRAVO MACIAS MANUEL SANTIAGO	URBIRRIOS II MZ. 05 LOTE 14	130890419-9	144,00	1152,00	5%	57,60
3-23-58-15-000	MACIAS ALCIVAR NURY EDIANA	URBIRRIOS II MZ. 05 LOTE 15	180450028-9	180,00	1440,00	5%	72,00
3-23-58-16-000	ZAMBRANO BOLORZANO MARTHA CECILIA	URBIRRIOS II MZ. 05 LOTE 16	180902894-0	180,00	1440,00	5%	72,00
3-23-58-17-000	CUENCA PONCE JOSE MIGUEL	URBIRRIOS II MZ. 05 LOTE 17	180947157-4	144,00	1152,00	5%	57,60
3-23-58-18-000	VELEZ MONTESDEOCA FRANCISCA ESTHER	URBIRRIOS II MZ. 05 LOTE 18	180788724-7	144,00	1152,00	5%	57,60
3-23-58-19-000	MACIAS GARCIA MARIA FERNANDA	URBIRRIOS II MZ. 05 LOTE 19	131258006-6	144,00	1152,00	5%	57,60
3-23-58-20-000	SANCHEZ INTRIAGO EVELYN JOHANNA	URBIRRIOS II MZ. 05 LOTE 20	131204189-8	144,00	1152,00	5%	57,60

5

SECRETARIA

Dirección: Calle 9 y Av.4
Teléfonos: 2611 471 / 2611 479 / 2611 558
Fax: 2611 714
Casilla: 13-05-4832
E-mail: gadmc@manta.gob.ec
Website: www.manta.gob.ec

	3-23-55-21-000	CHAVEZ RODRIGUEZ OLGA ANA	URBIRRIOS II MZ. 05 LOTE 21	1907216810	144,00	1152,00	5%	57,60
	3-23-55-22-000	VERA CEDEÑO TERESA DOLORES	URBIRRIOS II MZ. 05 LOTE 22	1905647[illegible]-6	144,00	1152,00	5%	57,60
	3-23-55-23-000	CEDEÑO FRANCO JANETH BEATRIZ	URBIRRIOS II MZ. 05 LOTE 23	1309152823	144,00	1152,00	5%	57,60
	3-23-55-24-000	CEDEÑO CONFORME JANETH MERCEDES	URBIRRIOS II MZ. 05 LOTE 24	1310138001	144,00	1152,00	5%	57,60
	3-23-55-25-000	ZAMBRANO ALCIVAR ROSARIO MAGDALENA	URBIRRIOS II MZ. 05 LOTE 25	1307498921	144,00	1152,00	5%	57,60
	3-23-55-26-000	ZAMBRANO ALCIVAR MARIA EUGENIA	URBIRRIOS II MZ. 05 LOTE 26	1311508125	144,00	1152,00	5%	57,60
	3-23-55-27-000	CASTRO TOALA REYNA VIRGINIA	URBIRRIOS II MZ. 05 LOTE 27	1306034435	144,00	1152,00	5%	57,60
	3-23-55-28-000	CASTRO MACIAS JACINTA DOLORES	URBIRRIOS II MZ. 05 LOTE 28	1309052062	144,00	1152,00	5%	57,60
	3-23-55-29-000	ECHEVERRIA MACIAS KLEBER HERNAN	URBIRRIOS II MZ. 05 LOTE 29	1306377335	144,00	1152,00	5%	57,60
	3-23-55-30-000	ALAY VELEZ JOSE GREGORIO	URBIRRIOS II MZ. 05 LOTE 30	1311640492	180,00	1440,00	5%	72,00
					[illegible]			

MANZANA	CLAVE	PROPIETARIO	DIRECCIÓN	CÉDULA	ÁREA DE TIERRA	VALOR	VALOR DE LA PLUSVALÍA	VALOR A PAGAR POR CONCEPTO DE PLUSVALÍA
	3-23-55-01-000	RODRIGUEZ PALADINES LUIS EDUARDO	URBIRRIOS II MZ. 06 LOTE 01	1306322[illegible]-0	180,00	1440,00	5%	72,00
	3-23-55-02-000	ZAMBRANO ALCIVAR MONICA MARGARITA	URBIRRIOS II MZ. 06 LOTE 02	1310487356	144,00	1152,00	5%	57,60
	3-23-55-03-000	ZAMBRANO ALCIVAR BEKI MARIBEL	URBIRRIOS II MZ. 06 LOTE 03	1307401[illegible]-9	144,00	1152,00	5%	57,60
	3-23-55-04-000	SANCHEZ PLUA AMARILIS DEL ROCIO	URBIRRIOS II MZ. 06 LOTE 04	1307195507-1	144,00	1152,00	5%	57,60
	3-23-55-05-000	FLORES RODRIGUEZ KAREN MARIBEL	URBIRRIOS II MZ. 06 LOTE 05	1309847024	144,00	1152,00	5%	57,60
	3-23-55-06-000	BAQUE CHAVEZ FANNY JUANA	URBIRRIOS II MZ. 06 LOTE 06	1310121270	144,00	1152,00	5%	57,60
	3-23-55-07-000	CEDEÑO QUIROZ SAARA MONSERRATE	URBIRRIOS II MZ. 06 LOTE 07	1312424284	144,00	1152,00	5%	57,60
	3-23-55-08-000	ALCIVAR BRAVO CARLOS HUMBERTO	URBIRRIOS II MZ. 06 LOTE 08	1310844552	144,00	1152,00	5%	57,60
	3-23-55-09-000	DOMINGUEZ OLMEDO EDWARD ALEXIS	URBIRRIOS II MZ. 06 LOTE 09	0919399770	144,00	1152,00	5%	57,60
	3-23-55-10-000	BELLO CARRASCO VERONICA GEOCONDA	URBIRRIOS II MZ. 06 LOTE 10	1308296027	144,00	1152,00	5%	57,60
	3-23-55-11-000	PINCAY VERA BEATRIZ GUADALUPE	URBIRRIOS II MZ. 06 LOTE 11	1308635582	144,00	1152,00	5%	57,60
	3-23-55-12-000	MOREIRA MOREIRA BEATRIZ AUXILIADORA	URBIRRIOS II MZ. 06 LOTE 12	1308667946	144,00	1152,00	5%	57,60
	3-23-55-13-000	BAZURTO BARREIRO MARIA ESTHER	URBIRRIOS II MZ. 06 LOTE 13	1310063018	144,00	1152,00	5%	57,60
	3-23-55-14-000	BAZURTO BARREIRO MONICA ALEXANDRA	URBIRRIOS II MZ. 06 LOTE 14	1309903413	144,00	1152,00	5%	57,60
6	3-23-55-15-000	MONTES ZAMORA JUAN CARLOS	URBIRRIOS II MZ. 06 LOTE 15	1309911355-7	180,00	1440,00	5%	72,00
	3-23-55-16-000	ZAMBRANO ZAMBRANO MANUEL EUDOSIO	URBIRRIOS II MZ. 06 LOTE 16	1309245668	180,00	1440,00	5%	72,00
	3-23-55-17-000	CASTRO PIGUAVE JESSENIA ALEXANDRA	URBIRRIOS II MZ. 06 LOTE 17	1310385305	144,00	1152,00	5%	57,60
	3-23-55-18-000	MACIAS MENDOZA EMILIA GUADALUPE	URBIRRIOS II MZ. 06 LOTE 18	1309256822	144,00	1152,00	5%	57,60
	3-23-55-19-000	DELGADO MONTECINO JOSE DELFIN	URBIRRIOS II MZ. 06 LOTE 19	1304947814	144,00	1152,00	5%	57,60
	3-23-55-20-000	VASQUEZ MENDOZA CRAUIA AZUCENA	URBIRRIOS II MZ. 06 LOTE 20	1307529634	144,00	1152,00	5%	57,60
	3-23-55-21-000	SUASTI REYES SUSANA YADIRA	URBIRRIOS II MZ. 06 LOTE 21	1309823625	144,00	1152,00	5%	57,60
	3-23-55-22-000	ANCHUNDIA FLORES CRUZ YANETH	URBIRRIOS II MZ. 06 LOTE 22	1308340353	144,00	1152,00	5%	57,60
	3-23-55-23-000	LOPEZ MERO EDILA BEATRIZ	URBIRRIOS II MZ. 06 LOTE 23	1307753424	144,00	1152,00	5%	57,60
	3-23-55-24-000	GILER MOLINA NELIDA ADAU	URBIRRIOS II MZ. 06 LOTE 24	1307351855	144,00	1152,00	5%	57,60
	3-23-55-25-000	GILER MOLINA CECILIA IDALIA	URBIRRIOS II MZ. 06 LOTE 25	1309283559	144,00	1152,00	5%	57,60
	3-23-55-26-000	SOLORZANO VELEZ FLOR DEL ROCIO	URBIRRIOS II MZ. 06 LOTE 26	1703498765	144,00	1152,00	5%	57,60
	3-23-55-27-000	FLORES MANTUANO ANA ROSA	URBIRRIOS II MZ. 06 LOTE 27	1304658915	144,00	1152,00	5%	57,60
	3-23-55-28-000	ACOSTA MOLINA GUSTAVO ENRIQUE	URBIRRIOS II MZ. 06 LOTE 28	1311560857	144,00	1152,00	5%	57,60
	3-23-55-29-000	PINCAY MACIAS MARGARITA ELIZABETH	URBIRRIOS II MZ. 06 LOTE 29	[illegible]	144,00	1152,00	5%	57,60
	3-23-55-30-000	MANTUANO VEGA WILLIANS BERNABEL	URBIRRIOS II MZ. 06 LOTE 30	1307[illegible]-1	180,00	1440,00	5%	72,00
					[illegible]			

Dirección: Calle 9 y Av.4
Teléfonos: 2611 471 / 2611 479 / 2611 558
Fax: 2611 714
Casilla: 13-05-4832
E-mail: gadmc@manta.gob.ec
Website: www.manta.gob.ec

	3-23-54-01-000	CEDEÑO FERNANDEZ CARMEN MARCELA	URBIRRIOS II MZ. 07 LOTE 01	130978601-8	180,00	1440,00	5%	72,00
	3-23-54-02-000	BAJONES MACIAS MAYRA ELIZABETH	URBIRRIOS II MZ. 07 LOTE 02	130829750-5	144,00	1152,00	5%	57,60
	3-23-54-03-000	GONZALES MERO VICTOR WILFRIDO	URBIRRIOS II MZ. 07 LOTE 03	130950391-8	144,00	1152,00	5%	57,60
	3-23-54-04-000	SUAREZ CAGUA SOLANDA CONSUELO	URBIRRIOS II MZ. 07 LOTE 04	131217108-7	144,00	1152,00	5%	57,60
	3-23-54-05-000	CAICEDO ZAMBRANO JESSICA ELIZABETH	URBIRRIOS II MZ. 07 LOTE 05	131045485-4	144,00	1152,00	5%	57,60
	3-23-54-06-000	MOREIRA ZAMBRANO ALINA DEL CARMEN	URBIRRIOS II MZ. 07 LOTE 06	130795203-7	144,00	1152,00	5%	57,60
	3-23-54-07-000	TIGUA SOLEDISPA MARIA LORENA	URBIRRIOS II MZ. 07 LOTE 07	130978038-8	144,00	1152,00	5%	57,60
	3-23-54-08-000	VELEZ CEDEÑO JULIO ENRIQUE	URBIRRIOS II MZ. 07 LOTE 08	131038548-1	144,00	1152,00	5%	57,60
	3-23-54-09-000	MOREIRA ZAMBRANO MARIANA DEL JESUS	URBIRRIOS II MZ. 07 LOTE 09	130899158-4	144,00	1152,00	5%	57,60
	3-23-54-10-000	MOREIRA ZAMBRANO MARIA ANUNCIATA	URBIRRIOS II MZ. 07 LOTE 10	130838767-8	144,00	1152,00	5%	57,60
	3-23-54-11-000	GARCIA COBEÑA LEONARDO EGUIN DER	URBIRRIOS II MZ. 07 LOTE 11	131182302-3	144,00	1152,00	5%	57,60
	3-23-54-12-000	PONCE SAAVEDRA JENNIFFER KATIUSKA	URBIRRIOS II MZ. 07 LOTE 12	131266760-7	144,00	1152,00	5%	57,60
	3-23-54-13-000	CASTRO MADRID ANGEL DARWIN	URBIRRIOS II MZ. 07 LOTE 13	131031831-4	144,00	1152,00	5%	57,60
	3-23-54-14-000	CASTRO MADRID JORGE MIGUEL	URBIRRIOS II MZ. 07 LOTE 14	130938550-4	144,00	1152,00	5%	57,60
	3-23-54-15-000	CEDEÑO BERRANO JAIME ALFREDO	URBIRRIOS II MZ. 07 LOTE 15	090999479-4	180,00	1440,00	5%	72,00
7	3-23-54-16-000	VARGAS MONTESDEOCA MARIO BOLIVERSE	URBIRRIOS II MZ. 07 LOTE 16	130692142-6	180,00	1440,00	5%	72,00
	3-23-54-17-000	CABALLERO FERNANDEZ ERIKA YANETH	URBIRRIOS II MZ. 07 LOTE 17	130907508-9	144,00	1152,00	5%	57,60
	3-23-54-18-000	MANTUANO VELEZ CARMEN ISABEL	URBIRRIOS II MZ. 07 LOTE 18	130365156-4	144,00	1152,00	5%	57,60
	3-23-54-19-000	CEDEÑO MANDO SANTA SALOME	URBIRRIOS II MZ. 07 LOTE 19	131018957-4	144,00	1152,00	5%	57,60
	3-23-54-20-000	CHICA MARIA DELROSARIO	URBIRRIOS II MZ. 07 LOTE 20	130662791-8	144,00	1152,00	5%	57,60
	3-23-54-21-000	SUVIN JEOVANNY MENDOZA BRAVO	URBIRRIOS II MZ. 07 LOTE 21	131072870-2	144,00	1152,00	5%	57,60
	3-23-54-22-000	PONCE BAQUE WALTER ROLANDO	URBIRRIOS II MZ. 07 LOTE 22	130979489-8	144,00	1152,00	5%	57,60
	3-23-54-23-000	BASURTO ZAMBRANO ROSARIO ARACELY	URBIRRIOS II MZ. 07 LOTE 23	131060952-0	144,00	1152,00	5%	57,60
	3-23-54-24-000	BERNAL MACIAS ROSA CLEOTILDE	URBIRRIOS II MZ. 07 LOTE 24	130809554-4	144,00	1152,00	5%	57,60
	3-23-54-25-000	MOREIRA MACIAS JOELISDRO	URBIRRIOS II MZ. 07 LOTE 25	130802385-0	144,00	1152,00	5%	57,60
	3-23-54-26-000	REYES MENDOZA RODOLFO ARTURO	URBIRRIOS II MZ. 07 LOTE 26	130817032-1	144,00	1152,00	5%	57,60
	3-23-54-27-000	LEMOS CHAVEZ LUCIA ELIZABETH	URBIRRIOS II MZ. 07 LOTE 27	130966347-7	144,00	1152,00	5%	57,60
	3-23-54-28-000	DELGADO DEMERA MANUEL CRISTOBAL	URBIRRIOS II MZ. 07 LOTE 28	130632877-0	144,00	1152,00	5%	57,60
	3-23-54-29-000	MACIAS BRAVO WILMER LEODAN	URBIRRIOS II MZ. 07 LOTE 29	130980659-8	144,00	1152,00	5%	57,60
	3-23-54-30-000	RIVAS MOREIRA CARMEN AMELIA	URBIRRIOS II MZ. 07 LOTE 30	130814382-7	180,00	1440,00	5%	72,00

	3-23-55-01-000	DELGADO ALAVA VICTOR MAXIMILIANO	URBIRRIOS II MZ. 08 LOTE 01	130945452-8	180,00	1440,00	5%	72,00
	3-23-55-02-000	ALAVA BRIONES BETTY MARISARITA	URBIRRIOS II MZ. 08 LOTE 02	130856289-7	144,00	1152,00	5%	57,60
	3-23-55-03-000	ESPINALES ALCIVAR JEREMIA ELIZABETH	URBIRRIOS II MZ. 08 LOTE 03	131091144-5	144,00	1152,00	5%	57,60
	3-23-55-04-000	TELLO AVILA EDUARDO LIZARDO	URBIRRIOS II MZ. 08 LOTE 04	130295477-1	144,00	1152,00	5%	57,60
	3-23-55-05-000	CALDERON VERNAZA WILMER URBANO	URBIRRIOS II MZ. 08 LOTE 05	130550728-7	144,00	1152,00	5%	57,60
	3-23-55-06-000	VERA CEDEÑO YOLANDA MARISOL	URBIRRIOS II MZ. 08 LOTE 06	130781804-1	144,00	1152,00	5%	57,60
	3-23-55-07-000	CONFORME ARTEAGA CARMEN YOLANDA	URBIRRIOS II MZ. 08 LOTE 07	131091546-5	144,00	1152,00	5%	57,60

SECRETARIA

Dirección: Calle 9 y Av.4
Teléfonos: 2611 471 / 2611 479 / 2611 558
Fax: 2611 714
Casilla: 13-05-4832
E-mail: gadmc@manta.gob.ec
Website: www.manta.gob.ec

)-08-000	MACIAS BRAVO REBECA MARIBEL	URBIRRIOS II MZ. 08 LOTE 08	130438460-5	144,00	1152,00	5%	57,60
)-09-000	CUADRADO ORTIZ SILVIA EUGENIA	URBIRRIOS II MZ. 08 LOTE 09	160054498-8	144,00	1152,00	5%	57,60
3-10-000	BAQUE BAQUE JULIO ROLANDO	URBIRRIOS II MZ. 08 LOTE 10	131237023-2	144,00	1152,00	5%	57,60
3-11-000	COVEÑA VERA NELLY AUXILIADORA	URBIRRIOS II MZ. 08 LOTE 11	131007219-2	144,00	1152,00	5%	57,60
3-12-000	MONTES CARDONAS ROSA MERCEDES	URBIRRIOS II MZ. 08 LOTE 12	130412640-0	144,00	1152,00	5%	57,60
3-13-000	OLGUIN ESPINOZA RUBEN EDUARDO	URBIRRIOS II MZ. 08 LOTE 13	130671247-0	144,00	1152,00	5%	57,60
3-14-000	CEDEÑO GARCIA ALFREDO ARTL	URBIRRIOS II MZ. 08 LOTE 14	130786036-7	144,00	1152,00	5%	57,60
3-15-000	DONOSO JATIVA SANDRO RODRIGO	URBIRRIOS II MZ. 08 LOTE 15	171153431-1	180,00	1440,00	5%	72,00
3-16-000	SALAZAR PINARGOTE MIREYA IRENE	URBIRRIOS II MZ. 08 LOTE 16	130642593-5	180,00	1440,00	5%	72,00
3-17-000	CAICEDO VERGARA MAGALY	URBIRRIOS II MZ. 08 LOTE 17	130769746-0	144,00	1152,00	5%	57,60
3-18-000	BAQUE MERO MARIA VANESSA	URBIRRIOS II MZ. 08 LOTE 18	131120404-2	144,00	1152,00	5%	57,60
53-19-000	CEDEÑO RIVADENEIRA EDISON FERNANDO	URBIRRIOS II MZ. 08 LOTE 19	131278128-9	144,00	1152,00	5%	57,60
53-20-000	MOREIRA MACIAS MARIA AZUCENA	URBIRRIOS II MZ. 08 LOTE 20	130642317-7	144,00	1152,00	5%	57,60
53-21-000	ANAS MERO MARIA RICARDINA	URBIRRIOS II MZ. 08 LOTE 21	131154997-4	144,00	1152,00	5%	57,60
53-22-000	CARRERA PAREDES MARIA ISABEL	URBIRRIOS II MZ. 08 LOTE 22	130878843-3	144,00	1152,00	5%	57,60
53-23-000	SABANDO MANTUANO JESSICA MARILU	URBIRRIOS II MZ. 08 LOTE 23	131238889-1	144,00	1152,00	5%	57,60
53-24-000	LOPEZ AVILA MARIA JESENIA	URBIRRIOS II MZ. 08 LOTE 24	130995989-8	144,00	1152,00	5%	57,60
53-25-000	LUCIN MACIAS ROSA ALEJANDRA	URBIRRIOS II MZ. 08 LOTE 25	131204693-8	144,00	1152,00	5%	57,60
53-26-000	SEGOVIA VILLAMARIN ANDREA PAOLA	URBIRRIOS II MZ. 08 LOTE 26	130878113-5	144,00	1152,00	5%	57,60
53-27-000	INTRIAGO CELORIO VICENTA BENERANDA	URBIRRIOS II MZ. 08 LOTE 27	130148867-1	144,00	1152,00	5%	57,60
-53-28-000	MOREIRA ZAMBRANO SOLANDA DE LOS ANGELES	URBIRRIOS II MZ. 08 LOTE 28	130825056-0	144,00	1152,00	5%	57,60
-53-29-000	MOREIRA ZAMBRANO MARTHA MONSERRATE	URBIRRIOS II MZ. 08 LOTE 29	130885747-1	144,00	1152,00	5%	57,60
-53-30-000	INTRIAGO ROMAN MAURICIO ALFREDO	URBIRRIOS II MZ. 08 LOTE 30	080203661-6	180,00	1440,00	5%	72,00
				14464,00			

BARRIO: URBIRRIOS II PARROQUIA: TARQUI CANTÓN MANTA

CLAVE	ADJUDICATARIO	DIRECCIÓN ACTUAL	CÉDULA PROPIETARIO / RUC	AREA DE LOTE M2	AVALUO DEL LOTE	ADJUDICACIÓN DEL LOTE CON DERECHO DE TIERRA (ART. 11 DE LA ORDENANZA)	VALOR A CANCELAR POR DERECHO DE TIERRA
3-52-01-000	BRIONES BASURTO BLANCA MARISOL	URBIRRIOS II MZ. 09 LOTE 01	130556626-0	180,00	1440,00	5%	72,00
3-52-02-000	BRIONES MENENDEZ MANUEL IGNACIO	URBIRRIOS II MZ. 09 LOTE 02	130027155-6	144,00	1152,00	5%	57,60
3-52-03-000	VERA CHICA JOSEFA ROCIO	URBIRRIOS II MZ. 09 LOTE 03	131055265-8	144,00	1152,00	5%	57,60
3-52-04-000	VERA HOLGUIN JOSE LEONARDO	URBIRRIOS II MZ. 09 LOTE 04	130970077-9	144,00	1152,00	5%	57,60
3-52-05-000	SORNOZA GARCIA DIANA LISBETH	URBIRRIOS II MZ. 09 LOTE 05	131284801-1	144,00	1152,00	5%	57,60
3-52-06-000	VERA CHICA WILDER ANSELMO	URBIRRIOS II MZ. 09 LOTE 06	131154492-6	144,00	1152,00	5%	57,60
3-52-07-000	MARTINEZ BARBERAN AGUSTIN ELEUTERIO	URBIRRIOS II MZ. 09 LOTE 07	130357306-5	144,00	1152,00	5%	57,60
23-52-08-000	BAILON SANTANA JORGE GEOVANNY	URBIRRIOS II MZ. 09 LOTE 08	130630935-2	144,00	1152,00	5%	57,60
23-52-09-000	BAILON SANTANA MARGORIE JACQUELINE	URBIRRIOS II MZ. 09 LOTE 09	131278729-2	144,00	1152,00	5%	57,60
23-52-10-000	MACIAS SOZA DIANA EDITH	URBIRRIOS II MZ. 09 LOTE 10	130844025-2	144,00	1152,00	5%	57,60
23-52-11-000	FLORES PINCAY ROSA DEL CARMEN	URBIRRIOS II MZ. 09 LOTE 11	190404474-4	144,00	1152,00	5%	57,60
23-52-12-000	TUBAY TUBAY VICENTE ISIDORO	URBIRRIOS II MZ. 09 LOTE 12	130928919-5	144,00	1152,00	5%	57,60
-23-52-13-000	TUBAY TUBAY PASTOR DECIDERIO	URBIRRIOS II MZ. 09 LOTE 13	130729469-5	144,00	1152,00	5%	57,60
-23-52-14-000	CAVAL CEDEÑO EVELYN JESSENIA	URBIRRIOS II MZ. 09 LOTE 14	[illegible]	144,00	1152,00	5%	57,60
-23-52-15-000	CEDEÑO ZAMBRANO MARIA MAGDALENA	URBIRRIOS II MZ. 09 LOTE 15	[illegible]	[illegible]	1440,00	5%	72,00
-23-52-16-000	FERNANDEZ PALMA SARA BEATRIZ	URBIRRIOS II MZ. 09 LOTE 16	[illegible]	[illegible]	1440,00	5%	72,00
-23-52-17-000	PEREZ QUINTERO FREDDY HUMBERTO	URBIRRIOS II MZ. 09 LOTE 17	[illegible]	[illegible]	1152,00	5%	57,60
-23-52-18-000	MANTUANO PEREZ JUAN CARLOS	URBIRRIOS II MZ. 09 LOTE 18	[illegible]	[illegible]	1152,00	5%	57,60
-23-52-19-000	CEDEÑO LOPEZ SIMON BOLIVAR	URBIRRIOS II MZ. 09 LOTE 19	[illegible]	[illegible]	1152,00	5%	57,60
-23-52-20-000	GARCIA ALVAREZ TERESA DE JESUS	URBIRRIOS II MZ. 09 LOTE 20	[illegible]	[illegible]	1152,00	5%	57,60
-23-52-21-000	G.A.D MANTA	URBIRRIOS II MZ. 09 LOTE 21	[illegible]	[illegible]	1152,00	5%	57,60
-23-52-22-000	RODRIGUEZ MANTUANO MONICA MARIA	URBIRRIOS II MZ. 09 LOTE 22	[illegible]	[illegible]	1152,00	5%	57,60
-23-52-23-000	MERO PEREZ AMANDA PATRICIA	URBIRRIOS II MZ. 09 LOTE 23	[illegible]	[illegible]	1152,00	5%	57,60

3-23-52-24-000	MACIAS SALTOS MARIA TERESA	URBIRRIOS II MZ. 09 LOTE 24	130995642-7	144,00	1152,00	5%	57,60
3-23-52-25-000	PAZMIÑO CEDEÑO MARIA AGUSTINA	URBIRRIOS II MZ. 09 LOTE 25	131359708-8	144,00	1152,00	5%	57,60
3-23-52-26-000	PONCE CONSTANTEMARIANA ANGELA	URBIRRIOS II MZ. 09 LOTE 26	130259987-1	144,00	1152,00	5%	57,60
3-23-52-27-000	MIELES CEDEÑO JOSE RICARDO	URBIRRIOS II MZ. 09 LOTE 27	130052940-1	144,00	1152,00	5%	57,60
3-23-52-28-000	VÉLEZ ZAMBRANO GENNY SUSANA	URBIRRIOS II MZ. 09 LOTE 28	131081001-8	144,00	1152,00	5%	57,60
3-23-52-29-000	JOZA RISCO MARIA AUXILIADORA	URBIRRIOS II MZ. 09 LOTE 29	130780581-1	144,00	1152,00	5%	57,60
3-23-52-30-000	JOZA RISCO BERTHA DANIELA	URBIRRIOS II MZ. 09 LOTE 30	131080506-2	180,00	1440,00	5%	72,00
				[illegible]			

10	3-23-51-01-000	ANTEPARA CHOEZ JUAN CARLOS	URBIRRIOS II MZ. 10 LOTE 01	130885160-7	180,00	1440,00	5%	72,00
	3-23-51-02-000	MACIAS QUIROZ DANIEL FRANCISCO	URBIRRIOS II MZ. 10 LOTE 02	130958491-4	144,00	1152,00	5%	57,60
	3-23-51-03-000	MOREIRA BERNAL BETTY YOLANDA	URBIRRIOS II MZ. 10 LOTE 03	130814728-7	144,00	1152,00	5%	57,60
	3-23-51-04-000	BARRE ZAMBRANO ERIKA CRISTINA	URBIRRIOS II MZ. 10 LOTE 04	131217378-6	144,00	1152,00	5%	57,60
	3-23-51-05-000	MARTINEZ BARBERAN SEGUNDO ELIAS	URBIRRIOS II MZ. 10 LOTE 05	130847559-9	144,00	1152,00	5%	57,60
	3-23-51-06-000	GARCIA CEDEÑO JOSEFA ALINA	URBIRRIOS II MZ. 10 LOTE 06	131005988-8	144,00	1152,00	5%	57,60
	3-23-51-07-000	MACIAS ZAMBRANO FAVIO SANTO	URBIRRIOS II MZ. 10 LOTE 07	130870084-8	144,00	1152,00	5%	57,60
	3-23-51-08-000	JUNCO PIEDRAHITA ISABEL MARIA	URBIRRIOS II MZ. 10 LOTE 08	120413274-8	144,00	1152,00	5%	57,60
	3-23-51-09-000	SABANDO PALMA JOHNNY ANTONIO	URBIRRIOS II MZ. 10 LOTE 09	091574352-0	144,00	1152,00	5%	57,60
	3-23-51-10-000	ZAMBRANO BRAVO VICTOR OSWALDO	URBIRRIOS II MZ. 10 LOTE 10	130735062-1	144,00	1152,00	5%	57,60
	3-23-51-11-000	PINCAY CHOEZ MONSERRATE BERTHA	URBIRRIOS II MZ. 10 LOTE 11	131025083-0	144,00	1152,00	5%	57,60
	3-23-51-12-000	BARRETO ARTEAGA MARIA AUXILIADORA	URBIRRIOS II MZ. 10 LOTE 12	130621128-7	144,00	1152,00	5%	57,60
	3-23-51-13-000	CORDOVA PEÑARRIETA MARLON ALEXIS	URBIRRIOS II MZ. 10 LOTE 13	130984908-1	144,00	1152,00	5%	57,60
	3-23-51-14-000	DELGADO BRAVO DELIA NARCISA	URBIRRIOS II MZ. 10 LOTE 14	130800109-6	144,00	1152,00	5%	57,60
	3-23-51-15-000	COVEÑA PALMA VESICA MARIELA	URBIRRIOS II MZ. 10 LOTE 15	131025759-8	180,00	1440,00	5%	72,00
	3-23-51-16-000	BORJA DE LA PAZ JOSE RAFAEL	URBIRRIOS II MZ. 10 LOTE 16	090454122-4	180,00	1440,00	5%	72,00
	3-23-51-17-000	CUADOÑEZ PALMA NILECTA AMALFI	URBIRRIOS II MZ. 10 LOTE 17	091105781-8	144,00	1152,00	5%	57,60
	3-23-51-18-000	CASTRO CEDEÑO RAÚL ALEXANDER	URBIRRIOS II MZ. 10 LOTE 18	130911225-6	144,00	1152,00	5%	57,60
	3-23-51-19-000	VINCES MEDRANDA WILMER LEÓTON	URBIRRIOS II MZ. 10 LOTE 19	130984674-8	144,00	1152,00	5%	57,60
	3-23-51-20-000	VINCES MEDRANDA BERLY GALINDO	URBIRRIOS II MZ. 10 LOTE 20	130737181-3	144,00	1152,00	5%	57,60
	3-23-51-21-000	PICO CARRILLO JOHNNY ORLANDO	URBIRRIOS II MZ. 10 LOTE 21	131041252-8	144,00	1152,00	5%	57,60
	3-23-51-22-000	RODRIGUEZ DE LA CRUZ ELA MARIA	URBIRRIOS II MZ. 10 LOTE 22	130896169-4	144,00	1152,00	5%	57,60
	3-23-51-23-000	CEDEÑO CASTAÑO JOSE GEOVANNY	URBIRRIOS II MZ. 10 LOTE 23	130678251-5	144,00	1152,00	5%	57,60
	3-23-51-24-000	VELIZ CEDEÑO ALCITA CELESTE	URBIRRIOS II MZ. 10 LOTE 24	130539429-7	144,00	1152,00	5%	57,60
	3-23-51-25-000	CEDEÑO SALAVEDRA CELIA ESMELDINA	URBIRRIOS II MZ. 10 LOTE 25	130881128-7	144,00	1152,00	5%	57,60
	3-23-51-26-000	PILOZO CHAVEZ ROSSANA MABEL	URBIRRIOS II MZ. 10 LOTE 26	131008191-0	144,00	1152,00	5%	57,60
	3-23-51-27-000	BOZADA CHAVEZ CARMEN DEL ROCIO	URBIRRIOS II MZ. 10 LOTE 27	131194865-8	144,00	1152,00	5%	57,60
	3-23-51-28-000	CEDEÑO BRIONES LUIS ANTONIO	URBIRRIOS II MZ. 10 LOTE 28	130805080-0	144,00	1152,00	5%	57,60
	3-23-51-29-000	MAXIMI CURRANZA MARIA MAGDALENA	URBIRRIOS II MZ. 10 LOTE 29	120292578-8	144,00	1152,00	5%	57,60
	3-23-51-30-000	MARTINEZ BARBERAN JACQUELINE ELIZABETH	URBIRRIOS II MZ. 10 LOTE 30	131184775-4	180,00	1440,00	5%	72,00
				[illegible]				

Dirección: Calle 9 y Av.4
Teléfonos: 2611 471 / 2611 479 / 2611 558
Fax: 2611 714
Casilla: 13-05-4832
E-mail: gadmc@manta.gob.ec
Website: www.manta.gob.ec

MANZANA	CLAVE	ADJUDICATARIO	DIRECCIÓN	CÉDULA	AVALUO	[illegible]	[illegible]	[illegible]
	3-23-80-05-000	BENITES ROSALES EVELYN ESPERANZA	URBIRRIOS II MZ. 10-A LOTE 01	131023074-1	143,38	1147,04	5%	57,35
	3-23-80-06-000	BASURTO LOOR YOVANNI BENITO	URBIRRIOS II MZ. 10-A LOTE 02	130448413-5	143,38	1147,04	5%	57,35
	3-23-80-07-000	CEDEÑO CEDEÑO JORGE LUIS	URBIRRIOS II MZ. 10-A LOTE 03	130970612-3	116,22	929,76	5%	46,49
	3-23-80-08-000	VELEZ FALCONES LORENA VERONICA	URBIRRIOS II MZ. 10-A LOTE 04	131005051-1	116,19	929,04	5%	46,45
	3-23-80-09-000	DELGADO EDITA EDILMA	URBIRRIOS II MZ. 10-A LOTE 05	130251823-4	118,05	928,40	5%	46,42
	3-23-80-10-000	TRUJILLO BRAVO LUZ MARIA	URBIRRIOS II MZ. 10-A LOTE 06	130209726-4	115,96	927,68	5%	46,38
	3-23-80-11-000	MOREIRA VILLAFUERTE FRANCISCO ANTONIO	URBIRRIOS II MZ. 10-A LOTE 07	130445445-2	115,88	927,04	5%	46,35
0-A	3-23-80-12-000	ZAMORA MERA JORGE CRISTOBAL	URBIRRIOS II MZ. 10-A LOTE 08	130330406-5	115,79	926,32	5%	46,32
	3-23-80-13-000	LOOR HERMIDA KAREN TATIANA	URBIRRIOS II MZ. 10-A LOTE 09	131018181-8	115,70	925,60	5%	46,28
	3-23-80-14-000	PALMA MEZA ESTHER ELIZABETH	URBIRRIOS II MZ. 10-A LOTE 10	130652128-8	115,62	924,96	5%	46,25
	3-23-80-15-000	VELEZ CARREÑO ANGEL GONZALO	URBIRRIOS II MZ. 10-A LOTE 11	130517647-8	115,53	924,24	5%	46,21
	3-23-80-16-000	MENDOZA MACIAS RAMON HUMBERTO	URBIRRIOS II MZ. 10-A LOTE 12	130480131-9	115,45	923,60	5%	46,18
	3-23-80-17-000	MERA MENDOZA YESENIA DEL ROCIO	URBIRRIOS II MZ. 10-A LOTE 13	131039052-0	115,35	922,64	5%	46,13
	3-23-80-20-000	G.A.D.MANTA	URBIRRIOS II MZ. 10-A LOTE 14	1380000980001	84,53	676,24	5%	33,81
	3-23-80-18-000	DELGADO CHAVEZ VERONICA ELIZABETH	URBIRRIOS II MZ. 10-A LOTE 15	130844525-1	141,98	1135,84	5%	56,79
	3-23-80-19-000	MONTESDEOCA LOOR MARIANA MANUELA	URBIRRIOS II MZ. 10-A LOTE 16	130991077-1	142,07	1136,56	5%	56,83

MANZANA	CLAVE	ADJUDICATARIO	DIRECCIÓN	CÉDULA	AVALUO	AVALUO POR LOTE	[illegible]	[illegible]
	3-27-48-01-000	MEJIA LUGO FRANCISCO JAVIER	URBIRRIOS II MZ. 11 LOTE 01	130667416-7	180,00	1440,00	5%	72,00
	3-27-48-25-000	FLORES MONTESDEOCA SUSANA VIVIANA	URBIRRIOS II MZ. 11 LOTE 25	130995329-2	144,00	1152,00	5%	57,60
	3-27-48-26-000	MONTESDEOCA LOOR MERCEDES	URBIRRIOS II MZ. 11 LOTE 26	130342120-8	180,00	1440,00	5%	72,00
11	3-27-48-27-000	LINO CRUZ ELIAS ANTONIO	URBIRRIOS II MZ. 11 LOTE 27	130666721-1	180,00	1440,00	5%	72,00
	3-27-48-28-000	PINCAY ROMERO ADRIANA ELIZABETH	URBIRRIOS II MZ. 11 LOTE 28	130984082-9	144,00	1152,00	5%	57,60
	3-27-48-29-000	PINCAY ROMERO YESSICA MARIA	URBIRRIOS II MZ. 11 LOTE 29	131104386-7	144,00	1152,00	5%	57,60
	3-27-48-51-000	CELI GUILLIN LILIANA VERONICA	URBIRRIOS II MZ. 11 LOTE 51	210037683-3	144,00	1152,00	5%	57,60
	3-27-48-52-000	G.A.D MANTA	URBIRRIOS II MZ. 11 LOTE 52	1380000980001	180,00	1440,00	5%	72,00

MANZANA	CLAVE	ADJUDICATARIO	DIRECCIÓN	CÉDULA	AVALUO	AVALUO POR LOTE	[illegible]	[illegible]
	3-23-62-01-000	PALMA QUIMA SOLEDAD	URBIRRIOS II MZ. 12 LOTE 01	[illegible]	144,00	1152,00	5%	57,60
	3-23-62-02-000	MACIAS BRAVO RAUL FERNANDO	URBIRRIOS II MZ. 12 LOTE 02	[illegible]	144,00	1152,00	5%	57,60
	3-23-62-03-000	ALARCON CHAVEZ SHIRLEY ELISBETH	URBIRRIOS II MZ. 12 LOTE 03	[illegible]	144,00	1152,00	5%	57,60
	3-23-62-04-000	CEDEÑO TRUJILLO TATIANA KATHERINE	URBIRRIOS II MZ. 12 LOTE 04	[illegible]	144,00	1152,00	5%	57,60

Dirección: Calle 9 y Av.4
Teléfonos: 2611 471 / 2611 479 / 2611 558
Fax: 2611 714
Casilla: 13-05-4832

12	3-23-62-05-000	LOOR TUBAY TERESA LUCRECIA	URBIRRIOS II MZ. 12 LOTES 05-06	1605678598-9	288,00	2304,00	5%	[illegible]
	3-23-62-07-000	MACIAS CEDEÑO LEONOR MONSERRATE	URBIRRIOS II MZ. 12 LOTE 07	1311007821-5	144,00	1152,00	5%	57,60
	3-23-62-08-000	CEDEÑO ORDOÑEZ JULIO CESAR	URBIRRIOS II MZ. 12 LOTE 08	1315580557-1	144,00	1152,00	5%	57,60
	3-23-62-09-000	CEDEÑO ORDOÑEZ PAOLA MARIA	URBIRRIOS II MZ. 12 LOTE 09	1310798111-7	144,00	1152,00	5%	57,60
	3-23-62-10-000	MEZA PALACIOS ANGELICA MARIA	URBIRRIOS II MZ. 12 LOTE 10	1309580368-8	144,00	1152,00	5%	57,60
	3-23-62-11-000	MEZA PALACIOS MARIA EVELINA	URBIRRIOS II MZ. 12 LOTE 11	1312687707-2	144,00	1152,00	5%	57,60
	3-23-62-12-000	ALVIA CALDERON CARLOS HERIBERTO	URBIRRIOS II MZ. 12 LOTE 12	1800158169-9	144,00	1152,00	5%	57,60
	3-23-62-13-000	MOREIRA MOREIRA GABRIELA NATALY	URBIRRIOS II MZ. 12 LOTE 13	1312792160-9	144,00	1152,00	5%	57,60
	3-23-62-14-000	LASCANO ARIAS KARINA ELIZABETH	URBIRRIOS II MZ. 12 LOTE 14	1310098133-7	144,00	1152,00	5%	57,60
	3-23-62-15-000	ASOCIACION DE MARISCOS NUEVO TARQUI	URBIRRIOS II MZ. 12 LOTE 15	1391770490001	144,00	1152,00	5%	57,60
					[redacted]			

15	3-23-67-01-000	ZAMBRANO ZAMBRANO CELO MOISEINE	URBIRRIOS II MZ. 15 LOTE 01	1717388898-8	206,24	1648,12	5%	82,40
	3-23-67-02-000	ZAMBRANO ZAMBRANO MIRIAN NANCY	URBIRRIOS II MZ. 15 LOTE 02	1309658116-1	144,00	1152,00	5%	57,60
	3-23-67-03-000	PARRADA JOSE GALO	URBIRRIOS II MZ. 15 LOTE 03	1301104570-5	144,00	1152,00	5%	57,60
	3-23-67-04-000	ALARCON CEDEÑO RUTH ELIZABETH	URBIRRIOS II MZ. 15 LOTE 04	1309852212-3	144,00	1152,00	5%	57,60
	3-23-67-05-000	GRACIA TREJO EVER IVAN	URBIRRIOS II MZ. 15 LOTE 05	1307350082-2	144,00	1152,00	5%	57,60
	3-23-67-06-000	DELGADO ROCA AURA PATRICIA	URBIRRIOS II MZ. 15 LOTE 06	1309185562-6	144,00	1152,00	5%	57,60
	3-23-67-07-000	G.A.D MANTA	URBIRRIOS II MZ. 15 LOTE 07	1380002980001	144,00	1152,00	5%	57,60
	3-23-67-08-000	MOREIRA PEÑAFIEL EDITH ELIZABETH	URBIRRIOS II MZ. 15 LOTE 08	1306607801-5	144,00	1152,00	5%	57,60
	3-23-67-09-000	GOMEZ BRAVO JENNY MARISOL	URBIRRIOS II MZ. 15 LOTE 09	1305139875-8	144,00	1152,00	5%	57,60
	3-23-67-10-000	ZAMBRANO CEDEÑO MARLENY MONSERRATE	URBIRRIOS II MZ. 15 LOTE 10	1305229873-7	144,00	1152,00	5%	57,60
	3-23-67-11-000	CALLE SEVERINA MARGARITA	URBIRRIOS II MZ. 15 LOTE 11	1307299594-8	144,00	1152,00	5%	57,60
	3-23-67-12-000	CHONEZ AVILA DORIS ALEJANDRA	URBIRRIOS II MZ. 15 LOTE 12	1309830028-8	144,00	1152,00	5%	57,60
	3-23-67-13-000	GARCIA MONTOYA DINA MERCEDES	URBIRRIOS II MZ. 15 LOTE 13	1206975099-5	144,00	1152,00	5%	57,60
	3-23-67-14-000	ZAMBRANO CEVALLOS MONSERRATE LUCIA	URBIRRIOS II MZ. 15 LOTE 14	1308849469-8	144,00	1152,00	5%	57,60
	3-23-67-15-000	G.A.D MANTA	URBIRRIOS II MZ. 15 LOTE 15	1360000960001	144,00	1152,00	5%	57,60
	3-23-67-16-000	CHAVEZ VILLAFUERTE ARGENIS ANTONIO	URBIRRIOS II MZ. 15 LOTE 16	1310266931-8	144,00	1152,00	5%	57,60
	3-23-67-17-000	ZAMBRANO LOOR LISENIA EDUVIT	URBIRRIOS II MZ. 15 LOTE 17	1311047768-8	144,00	1152,00	5%	57,60
	3-23-67-18-000	BAQUE CHAVEZ TEOFILO WASHINGTON	URBIRRIOS II MZ. 15 LOTE 18	1307776097-0	144,00	1152,00	5%	57,60
	3-23-67-19-000	MENDOZA GARCIA FATIMA DEL ROCIO	URBIRRIOS II MZ. 15 LOTE 19	1308909149-0	144,00	1152,00	5%	57,60
	3-23-67-20-000	ZAMBRANO QUIROZ LUISA DE MARILLAC	URBIRRIOS II MZ. 15 LOTE 20	1309866988-8	144,00	1152,00	5%	57,60
	3-23-67-21-000	VERA BURGOS VAYRON ORLEY	URBIRRIOS II MZ. 15 LOTE 21	1305811716-1	144,00	1152,00	5%	57,60
	3-23-67-22-000	CHONEZ POSLIGUA WILSTO GAMBERTO	URBIRRIOS II MZ. 15 LOTE 22	1302290916-8	144,00	1152,00	5%	57,60
	3-23-67-23-000	MENDOZA PICO MARIA ERNESTINA	URBIRRIOS II MZ. 15 LOTE 23	1311088825-4	144,00	1152,00	5%	57,60
	3-23-67-24-000	QUIMIZ GOMEZ MARITZA BEATRIZ	URBIRRIOS II MZ. 15 LOTE 24	1309844416-0	144,00	1152,00	5%	57,60
	3-23-67-25-000	REYES PONCE MIRIAN IRIS	URBIRRIOS II MZ. 15 LOTE 25	1309715276-0	144,00	1152,00	5%	57,60
	3-23-67-26-000	GOMEZ CATAGUA LAURO LAURENTINO	URBIRRIOS II MZ. 15 LOTE 26	1305190876-2	144,00	1152,00	5%	57,60
	3-23-67-27-000	PILASAGUA SOLORZANO ZOILA ELIANA	URBIRRIOS II MZ. 15 LOTE 27	1312049083-7	144,00	1152,00	5%	57,60
	3-23-67-28-000	GUARANDA MENDOZA ROEL ANTONIO	URBIRRIOS II MZ. 15 LOTE 28	1312468004-8	144,00	1152,00	5%	57,60
	3-23-67-29-000	VERA CEDEÑO JOSEFA LETICIA	URBIRRIOS II MZ. 15 LOTE 29	1308178772-0	186,00	1488,00	5%	74,32

Dirección: Calle 9 y Av.4
Teléfonos: 2611 471 / 2611 479 / 2611 558
Fax: 2611 714
Casilla: 13-05-4832
E-mail: gadmc@manta.gob.ec
Website: www.manta.gob.ec

BARRIO URBIRRIOS II

MANZANA	CLAVE	ADJUDICATARIO	DIRECCION ACTUAL	CEDULA IDENTIDAD / RUC	AREA DE LOTE	AVALUO DEL LOTE	VALOR A PAGAR POR LA LEGALIZACION DE TIERRA (ART. 31 DE LA ORDENANZA)	VALOR A PAGAR POR LA LEGALIZACION DE TIERRA
	3-23-69-01-000	MACIAS CEDEÑO ANA ISABEL	URBIRRIOS II MZ. 16 LOTE 01	131053050-4	227,70	1821,60	5%	91,08
	3-23-69-02-000	BRIONES INTRIAGO WILLIANS LEONEL	URBIRRIOS II MZ. 16 LOTE 02	131000023-9	144,00	1152,00	5%	57,60
	3-23-69-03-000	CORONEL GALARRAGA RUTH FERNANDA	URBIRRIOS II MZ. 16 LOTE 03	131158523-4	144,00	1152,00	5%	57,60
	3-23-69-04-000	DELGADO QUIROZ DENNY DEL ROSARIO	URBIRRIOS II MZ. 16 LOTE 04	130902219-0	144,00	1152,00	5%	57,60
	3-23-69-05-000	PIGUAVE VERGARA GUADALUPE PATRICIA	URBIRRIOS II MZ. 16 LOTE 05	130975415-5	144,00	1152,00	5%	57,60
	3-23-69-06-000	DELGADO GOMEZ NANCY VIVIANA	URBIRRIOS II MZ. 16 LOTE 06	130984305-8	144,00	1152,00	5%	57,60
	3-23-69-07-000	PIN AMEN PAULINA ERNESTINA	URBIRRIOS II MZ. 16 LOTE 07	130912273-3	144,00	1152,00	5%	57,60
	3-23-69-08-000	SALGADO YOLANDA BENEDICTA	URBIRRIOS II MZ. 16 LOTE 08	130253409-2	144,00	1152,00	5%	57,60
	3-23-69-09-000	RODRIGUEZ GOMEZ JESSENIA ELIZABETH	URBIRRIOS II MZ. 16 LOTE 09	130882078-8	144,00	1152,00	5%	57,60
	3-23-69-10-000	VARGAS FLORES LAURA VERONICA	URBIRRIOS II MZ. 16 LOTE 10	131278404-2	144,00	1152,00	5%	57,60
	3-23-69-11-000	ROMERO ALAY FERNANDO MANUEL	URBIRRIOS II MZ. 16 LOTE 11	131154755-8	144,00	1152,00	5%	57,60
	3-23-69-12-000	IBARRA RIVERA RAMON AURELIO	URBIRRIOS II MZ. 16 LOTE 12	130985298-4	144,00	1152,00	5%	57,60
	3-23-69-13-000	HOLGUIN LOPEZ JENNY YARINA	URBIRRIOS II MZ. 16 LOTE 13	131083044-1	144,00	1152,00	5%	57,60
	3-23-69-14-000	MACIAS ZAMBRANO GUSTAVO AQUILINO	URBIRRIOS II MZ. 16 LOTE 14	180902708-2	144,00	1152,00	5%	57,60
	3-23-69-15-000	CEDEÑO ZAMBRANO FLOR MARIA	URBIRRIOS II MZ. 16 LOTE 15	131095800-2	144,00	1152,00	5%	57,60
	3-23-69-16-000	QUIJIJE GOMEZ MARITZA VERONICA	URBIRRIOS II MZ. 16 LOTE 16	130984445-2	144,00	1152,00	5%	57,60
	3-23-69-17-000	CASTRO MOREIRA JOSE CRISTOBAL	URBIRRIOS II MZ. 16 LOTE 17	130609956-4	144,00	1152,00	5%	57,60
	3-23-69-18-000	PONCE CHAVEZ GREGORIO NIBALDO	URBIRRIOS II MZ. 16 LOTE 18	130879945-8	144,00	1152,00	5%	57,60
	3-23-69-19-000	CEDEÑO MENDOZA ALICIA TERESA	URBIRRIOS II MZ. 16 LOTE 19	130964827-9	144,00	1152,00	5%	57,60
	3-23-69-20-000	SOLORZANO ANCHUNDIA ELIANA ELIZABETH	URBIRRIOS II MZ. 16 LOTE 20	131214734-9	144,00	1152,00	5%	57,60
	3-23-69-21-000	DELGADO MEZA JAZMIN DEL PILAR	URBIRRIOS II MZ. 16 LOTE 21	130919400-7	144,00	1152,00	5%	57,60
	3-23-69-22-000	HERRERA MOREIRA FATIMA MARGARITA	URBIRRIOS II MZ. 16 LOTE 22	090253769-6	144,00	1152,00	5%	57,60
	3-23-69-23-000	PILLASAGUA SOLEDISPA LELIA YESENIA	URBIRRIOS II MZ. 16 LOTE 23	131010297-3	144,00	1152,00	5%	57,60
	3-23-69-24-000	AVECILLA BORRERO RICARDO STALIN	URBIRRIOS II MZ. 16 LOTE 24	120491624-5	144,00	1152,00	5%	57,60
	3-23-69-25-000	MENENDEZ DELGADO ANGELA VANESSA	URBIRRIOS II MZ. 16 LOTE 25	130983087-8	144,00	1152,00	5%	57,60
	3-23-69-26-000	VELEZ CASTRO ESTELITA NEYDES	URBIRRIOS II MZ. 16 LOTE 26	130945851-9	144,00	1152,00	5%	57,60
	3-23-69-27-000	MARCILLO ALCIVAR LELIO DYHON	URBIRRIOS II MZ. 16 LOTE 27	130008362-4	144,00	1152,00	5%	57,60
	3-23-69-28-000	CEVALLOS LOOR JOSE RAUL	URBIRRIOS II MZ. 16 LOTE 28	130216768-1	144,00	1152,00	5%	57,60
	3-23-69-58-000	ALCIVAR DELGADO TALIA LASTENIA	URBIRRIOS II MZ. 16 LOTE 29	172149076-3	180,00	1440,00	5%	72,00
	3-23-69-57-000	DELGADO HOLGUIN SILVIA MARIA	URBIRRIOS II MZ. 16 LOTE 30	130782855-7	180,00	1440,00	5%	72,00
	3-23-69-56-000	POSLIGUA CARREÑO EUSENIA ELISABETH	URBIRRIOS II MZ. 16 LOTE 31	131017936-9	144,00	1152,00	5%	57,60
	3-23-69-55-000	CEDEÑO FERNANDEZ WINTER WILFRIDO	URBIRRIOS II MZ. 16 LOTE 32	131111194-0	144,00	1152,00	5%	57,60
	3-23-69-54-000	CEDEÑO FERNANDEZ JOFFRE ALEXANDER	URBIRRIOS II MZ. 16 LOTE 33	131064739-9	144,00	1152,00	5%	57,60
	3-23-69-53-000	VELEZ ROSADO DOLORES ELIZABETH	URBIRRIOS II MZ. 16 LOTE 34	130617320-9	144,00	1152,00	5%	57,60
	3-23-69-52-000	ZAMORA VILLAFUERTE INDELIRA DEL TRANSITO	URBIRRIOS II MZ. 16 LOTE 35	130815294-9	144,00	1152,00	5%	57,60
	3-23-69-51-000	CUENCA GARCIA VICTOR EDMUNDO	URBIRRIOS II MZ. 16 LOTE 36	130850125-1	144,00	1152,00	5%	57,60
	3-23-69-30-000	ERAZO ENRIQUEZ ROBER ALEJANDRO	URBIRRIOS II MZ. 16 LOTE 37	040090264-8	144,00	1152,00	5%	57,60
	3-23-69-49-000	ALARCON CEDEÑO GENNY MARION	URBIRRIOS II MZ. 16 LOTE 38	131194848-2	144,00	1152,00	5%	57,60
	3-23-69-48-000	CEDEÑO ARGANDOÑA JESSENIA ARGENTINA	URBIRRIOS II MZ. 16 LOTE 39	131058927-7	144,00	1152,00	5%	57,60
	3-23-69-47-000	ARGANDOÑA MACIAS LENIS BARTOLA	URBIRRIOS II MZ. 16 LOTE 40	130252601-5	144,00	1152,00	5%	57,60
	3-23-69-46-000	MOREIRA CEDEÑO NORA EUGENIA	URBIRRIOS II MZ. 16 LOTE 41	[illegible]	144,00	1152,00	5%	57,60
	3-23-69-45-000	GARCIA SALTOS QUERIDA CATALINA	URBIRRIOS II MZ. 16 LOTE 42	[illegible]	144,00	1152,00	5%	57,60
	3-23-69-44-000	PICO CEVALLOS JULIANA MONSERRATE	URBIRRIOS II MZ. 16 LOTE 43	[illegible]	144,00	1152,00	5%	57,60
	3-23-69-43-000	FLORES MANTUANO JUAN GILBERTO	URBIRRIOS II MZ. 16 LOTE 44	[illegible]	144,00	1152,00	5%	57,60
	3-23-69-42-000	SUAREZ BENITEZ MARY ALEXANDRA	URBIRRIOS II MZ. 16 LOTE 45	[illegible]	144,00	1152,00	5%	57,60
	3-23-69-41-000	G.A.D MANTA	URBIRRIOS II MZ. 16 LOTE 46	[illegible]	144,00	1152,00	5%	57,60
	3-23-69-40-000	PONCE PICO IGNACIO ALEJANDRO	URBIRRIOS II MZ. 16 LOTE 47	[illegible]	144,00	1152,00	5%	57,60
	3-23-69-39-000	DELGADO FLORES FANNY PATRICIA	URBIRRIOS II MZ. 16 LOTE 48	[illegible]	144,00	1152,00	5%	57,60

16

SECRETARIA

Dirección: Calle 9 y Av.4
Teléfonos: 2611 471 / 2611 479 / 2611 558
Fax: 2611 714
Casilla: 13-05-4832
E-mail: gadmc@manta.gob.ec
Website: www.manta.gob.ec

8

	3-23-69-38-000	MANTUANO VELEZ NARCISA ELIZABETH	URBIRRIOS II MZ. 16 LOTE 49	130844707-7	144,00	1152,00	5%	57,60
	3-23-69-37-000	GILER BRAVO JOSE ROMANELY	URBIRRIOS II MZ. 16 LOTE 50	180949578-7	144,00	1152,00	5%	57,60
	3-23-69-36-000	BRAVO CHICA EMENTA SEBASTIANA	URBIRRIOS II MZ. 16 LOTE 51	180409131-5	144,00	1152,00	5%	57,60
	3-23-69-35-000	FATIMA DORALIZA MERO QUIROZ	URBIRRIOS II MZ. 16 LOTE 52	181260330-8	144,00	1152,00	5%	57,60
	3-23-69-34-000	PINARGOTE LOOR DANNY JAQUELINE	URBIRRIOS II MZ. 16 LOTE 53	130807619-6	144,00	1152,00	5%	57,60
	3-23-69-33-000	BERMEO BERMEO RICARDO BIENVENIDO	URBIRRIOS II MZ. 16 LOTE 54	130928761-9	144,00	1152,00	5%	57,60
	3-23-69-32-000	GARCIA MENDOZA JOSE GIOVANNY	URBIRRIOS II MZ. 16 LOTE 55	181282150-8	144,00	1152,00	5%	57,60
	3-23-69-31-000	SALTOS ARTEAGA TELMA UBALDINA	URBIRRIOS II MZ. 16 LOTE 56	131026209-8	144,00	1152,00	5%	57,60
	3-23-69-30-000	CEDEÑO MANADO MARIA CATALINA	URBIRRIOS II MZ. 16 LOTE 57	130762570-0	144,00	1152,00	5%	57,60
	3-23-69-29-000	ANDRADE CHANCAY EDGAR ALFREDO	URBIRRIOS II MZ. 16 LOTE 58	130830882-1	227,70	1821,60	5%	91,08

MANZANA	CLAVE	[illegible]	[illegible]	[illegible]	[illegible]	[illegible]	[illegible]	[illegible]
17	3-23-68-03-000	BELLO DELGADO ADRIANA ARELIZA	URBIRRIOS II MZ. 17 LOTE 01	131242297-9	166,09	1328,72	5%	66,44
	3-23-68-04-000	CEDEÑO BRIONES FLOR MARIA	URBIRRIOS II MZ. 17 LOTE 02	131084293-5	144,00	1152,00	5%	57,60
	3-23-68-05-000	VILLEGAS VILLEGAS IRENE ROXANA	URBIRRIOS II MZ. 17 LOTE 03	131304469-1	144,00	1152,00	5%	57,60
	3-23-68-06-000	G.A.D MANTA	URBIRRIOS II MZ. 17 LOTE 04	1380000980001	144,00	1152,00	5%	57,60
	3-23-68-11-000	LOPEZ DELGADO LUIS LEONARDO	URBIRRIOS II MZ. 17 LOTE 05	131049289-7	144,00	1152,00	5%	57,60
	3-23-68-12-000	CEDEÑO RODRIGUEZ LUIS ALFONSO	URBIRRIOS II MZ. 17 LOTE 06	170550018-1	144,00	1152,00	5%	57,60
	3-23-68-13-000	CEDEÑO ZAMBRANO LUIS ANTONIO	URBIRRIOS II MZ. 17 LOTE 07	181259199-8	144,00	1152,00	5%	57,60
	3-23-68-14-000	LOOR PACHECO ESTHER MAGDALENA	URBIRRIOS II MZ. 17 LOTE 08	130886022-8	144,00	1152,00	5%	57,60
	3-23-68-15-000	PINCAY BAZURTO JOSE MANUEL	URBIRRIOS II MZ. 17 LOTE 09	130855629-4	144,00	1152,00	5%	57,60
	3-23-68-16-000	YEPEZ MACIAS PATRICIA MARIANELLA	URBIRRIOS II MZ. 17 LOTE 10	130746413-9	144,00	1152,00	5%	57,60
	3-23-68-17-000	BRIONES MERO LILIANA RAFAELA	URBIRRIOS II MZ. 17 LOTE 11	131261480-1	144,00	1152,00	5%	57,60
	3-23-68-18-000	LOOR PERARBIETA AGUSTINA ISABEL	URBIRRIOS II MZ. 17 LOTE 12	130918443-6	144,00	1152,00	5%	57,60
	3-23-68-19-000	SOLORZANO SABANDO ANGEL ADOLFO	URBIRRIOS II MZ. 17 LOTE 13	130999972-0	144,00	1152,00	5%	57,60
	3-23-68-20-000	SOLORZANO PARRAGA JHANY JOSE	URBIRRIOS II MZ. 17 LOTE 14	130790685-8	144,00	1152,00	5%	57,60
	3-23-68-21-000	LOOR SORNOZA MARIA INES	URBIRRIOS II MZ. 17 LOTE 15	130941018-0	144,00	1152,00	5%	57,60
	3-23-68-22-000	BAQUE PARRALES DOLORES FRANCISCA	URBIRRIOS II MZ. 17 LOTE 16	131051107-8	144,00	1152,00	5%	57,60
	3-23-68-23-000	PATIMIÑO PILLASAGUA LUIS RAFAEL	URBIRRIOS II MZ. 17 LOTE 17	130787108-8	144,00	1152,00	5%	57,60
	3-23-68-24-000	MACIAS BAZURTO ARACELY DEL ROCIO	URBIRRIOS II MZ. 17 LOTE 18	131048148-7	144,00	1152,00	5%	57,60
	3-23-68-25-000	RIOS ALCIVAR ROSA JULAY	URBIRRIOS II MZ. 17 LOTE 19	131071860-1	144,00	1152,00	5%	57,60
	3-23-68-26-000	G.A.D MANTA	URBIRRIOS II MZ. 17 LOTE 20	1380000980001	144,00	1152,00	5%	57,60

MANZANA	CLAVE	[illegible]	[illegible]	[illegible]	[illegible]	[illegible]	[illegible]	[illegible]
18	3-23-69-03-000	ZAMBRANO MENDOZA LOYDIS DEL CARMEN	URBIRRIOS II MZ. 18 LOTE 00	130787629-7	166,08	1328,64	5%	66,43
	3-23-68-04-000	LOPEZ CEMEROS CARLOS ENRIQUE	URBIRRIOS II MZ. 18 LOTE 01	130728237-9	144,00	1152,00	5%	57,60
	3-23-68-05-000	CEDEÑO MERO EDER MIGUEL	URBIRRIOS II MZ. 18 LOTE 02	131064229-4	144,00	1152,00	5%	57,60
	3-23-68-06-000	MENDOZA PINARGOTE MIRIAN NARCISA	URBIRRIOS II MZ. 18 LOTE 04	130903071-6	144,00	1152,00	5%	57,60
	3-23-68-10-000	MENENDEZ CEVALLOS ANGEL JACINTO	URBIRRIOS II MZ. 18 LOTE 05	130498730-2	144,00	1152,00	5%	57,60
	3-23-68-11-000	WILLIAMS PATRICIO GINES RODRIGUEZ	URBIRRIOS II MZ. 18 LOTE 06	130760508-4	144,00	1152,00	5%	57,60

Dirección: Calle 9 y Av.4
Teléfonos: 2611 471 / 2611 479 / 2611 558
Fax: 2611 714
Casilla: 13-05-4832
E-mail: gadmc@manta.gob.ec
Website: www.manta.gob.ec

3-23-68-12-000	CARRASCO ANCHUNDIA FABIOLA MARITZA	URBIRRIOS II MZ. 18 LOTE 07	1312889570-1	144,00	1152,00	5%	57,60
3-23-68-13-000	SABANDO LEON NELLY DEL ROCIO	URBIRRIOS II MZ. 18 LOTE 08	1306541110-1	144,00	1152,00	5%	57,60
3-23-68-14-000	MORENO REYES YESSICA ELIZABETH	URBIRRIOS II MZ. 18 LOTE 09	1311539216-2	144,00	1152,00	5%	57,60
3-23-68-15-000	TURAY ESPINALES CAUXTO RAMON	URBIRRIOS II MZ. 18 LOTE 10	1205163146-0	144,00	1152,00	5%	57,60
3-23-68-16-000	ALVAREZ LOPEZ IRENE MABEL	URBIRRIOS II MZ. 18 LOTE 11	1307403137-7	144,00	1152,00	5%	57,60
3-23-68-17-000	DELGADO MERO FREDDY WILSON	URBIRRIOS II MZ. 18 LOTE 12	1308154616-4	144,00	1152,00	5%	57,60
3-23-68-18-000	CEVALLOS HOLGUIN IRVIN JAVIER	URBIRRIOS II MZ. 18 LOTE 13 - 14	1312603862-0	288,00	2304,00	5%	115,20
3-23-68-20-000	VARGAS RENGIFO VIVIANA JOSEFA	URBIRRIOS II MZ. 18 LOTE 15	1309532325-9	144,00	1152,00	5%	57,60
3-23-68-21-000	VARGAS RENGIFO MARIA EULALIA	URBIRRIOS II MZ. 18 LOTE 16	1304491727-9	144,00	1152,00	5%	57,60
3-23-68-50-000	SOLORZANO PARRAGA WILTER WILFRIDO	URBIRRIOS II MZ. 18 LOTE 17	1305679332-2	144,00	1152,00	5%	57,60
3-23-68-49-000	CHAVEZ MOLINA MIRIAN LILIANA	URBIRRIOS II MZ. 18 LOTE 18	1304284157-3	144,00	1152,00	5%	57,60
3-23-68-48-000	SANTANA ACOSTA MELBA SUSANA	URBIRRIOS II MZ. 18 LOTE 19	1306569425-5	144,00	1152,00	5%	57,60
3-23-68-47-000	CEDEÑO HOLGUIN FERNANDO FABIAN	URBIRRIOS II MZ. 18 LOTE 20	1311461778-2	144,00	1152,00	5%	57,60
3-23-68-46-000	MEJILLON GUZMAN ZOILA PATRICIA	URBIRRIOS II MZ. 18 LOTE 21	0911754462-0	144,00	1152,00	5%	57,60
3-23-68-45-000	TIGUA SOLEDISPA JORGE ISAAC	URBIRRIOS II MZ. 18 LOTE 22	1309707754-9	144,00	1152,00	5%	57,60
3-23-68-44-000	CEVALLOS MARIA MONSERRATE	URBIRRIOS II MZ. 18 LOTE 23	1304850954-4	144,00	1152,00	5%	57,60
3-23-68-43-000	ANCHUNDIA RIVAS JENNY AURORA	URBIRRIOS II MZ. 18 LOTE 24	1304367004-4	144,00	1152,00	5%	57,60
3-23-68-42-000	ZAMORA ZAMBRANO AMPARO DE LOURDES	URBIRRIOS II MZ. 18 LOTE 25	1709116527-7	144,00	1152,00	5%	57,60
3-23-68-41-000	VELEZ LOPEZ MONICA LUZ	URBIRRIOS II MZ. 18 LOTE 26	1305901054-8	144,00	1152,00	5%	57,60
3-23-68-40-000	PINCAY PARRALES MARIA ELENA	URBIRRIOS II MZ. 18 LOTE 27	1306162239-9	144,00	1152,00	5%	57,60
3-23-68-39-000	VALDIVIESO GUTIERREZ MAYRA ALEXANDRA	URBIRRIOS II MZ. 18 LOTE 28	1311863668-8	144,00	1152,00	5%	57,60
3-23-68-38-000	VALDIVIESO GONZALEZ SOLEDAD ROSITA	URBIRRIOS II MZ. 18 LOTE 29	1305900038-1	144,00	1152,00	5%	57,60
3-23-68-37-000	BAQUE GOMEZ JAHAIRA ALEXANDRA	URBIRRIOS II MZ. 18 LOTE 30	1308885571-3	144,00	1152,00	5%	57,60
3-23-68-36-000	LOOR GARCIA CARMEN KETTY	URBIRRIOS II MZ. 18 LOTE 31	1310185534-6	144,00	1152,00	5%	57,60
3-23-68-35-000	RAMIREZ PINCAY GISSELA JACQUELINE	URBIRRIOS II MZ. 18 LOTE 32	0914399970-4	144,00	1152,00	5%	57,60
3-23-68-34-000	PINCAY CASTRO HERMES MODESTO	URBIRRIOS II MZ. 18 LOTE 33	1310221618-6	144,00	1152,00	5%	57,60
3-23-68-33-000	GARCIA ROMERO EDUARDO PAUL	URBIRRIOS II MZ. 18 LOTE 34	1312319294	144,00	1152,00	5%	57,60
3-23-68-32-000	VILLAFUERTE BAQUE SILVIA MARIA	URBIRRIOS II MZ. 18 LOTE 35	1307454058-9	144,00	1152,00	5%	57,60
3-23-68-31-000	PILIGUA TELLO SANTOS ANDRES	URBIRRIOS II MZ. 18 LOTE 36	1303325268-8	144,00	1152,00	5%	57,60
3-23-68-30-000	SANCHEZ MARDA MAGDALENA	URBIRRIOS II MZ. 18 LOTE 37	1307310588-9	144,00	1152,00	5%	57,60

BARRIO URBIRRIOS II PARROQUIA ANDIL CANTON MANTA

MANZANA	CLAVE	ADJUDICATARIO	DIRECCION ACTUAL	CEDULA DE IDENTIDAD	AREA DE LOTE M2	AVALUO DEL LOTE	% DE VALORACION DE LA TIERRA CALCULO DE DERECHO DE CESIONES LAR. 11 LIT. C DE LA ORDENANZA	VALOR A CANCELAR POR DERECHO DE CESION
	3-23-70-03-000	POSLIGUA QUIRIS OSCAR PAUL	URBIRRIOS II MZ. 19 LOTE 01	131084091-1	166,08	1328,64	5%	66,43
	3-23-70-04-000	ARANA AGUAYO LEONEL STALIN	URBIRRIOS II MZ. 19 LOTE 02	131143330-2	144,00	1152,00	5%	57,60
	3-23-70-09-000	CONFORME MERO VERONICA ALEXANDRA	URBIRRIOS II MZ. 19 LOTE 03	131049962-7	144,00	1152,00	5%	57,60
	3-23-70-10-000	MENENDEZ TOALA ENRIQUE FERNANDO	URBIRRIOS II MZ. 19 LOTE 04	130630499-7	144,00	1152,00	5%	57,60
	3-23-70-11-000	CEVALLOS DUEÑAS PEDRO GIOVANNY	URBIRRIOS II MZ. 19 LOTE 05	130752307-4	144,00	1152,00	5%	57,60
	3-23-70-12-000	OCAMPOS ZAMBRANO KATHERINE PAOLA	URBIRRIOS II MZ. 19 LOTE 06	[illegible]	144,00	1152,00	5%	57,60
	3-23-70-13-000	SALAZAR YOSA ANGELA MARIA	URBIRRIOS II MZ. 19 LOTE 07	[illegible]	144,00	1152,00	5%	57,60
19	3-23-70-14-000	HERRERA OCHOA MANUEL ANTONIO	URBIRRIOS II MZ. 19 LOTE 08	[illegible]	144,00	1152,00	5%	57,60
	3-23-70-15-000	LOOR MENDOZA RONAL HUMBERTO	URBIRRIOS II MZ. 19 LOTE 09	[illegible]	144,00	1152,00	5%	57,60
	3-23-70-16-000	MACIAS ZAMBRANO LETICIA JACQUELINE	URBIRRIOS II MZ. 19 LOTE 10	[illegible]	144,00	1152,00	5%	57,60
	3-23-70-17-000	MERA CEVALLOS AGRIPINA MONSERRATE	URBIRRIOS II MZ. 19 LOTE 11	[illegible]	144,00	1152,00	5%	57,60
	3-23-70-18-000	ALAY SANCHEZ FULGENCIO MARCELO	URBIRRIOS II MZ. 19 LOTE 12	[illegible]	144,00	1152,00	5%	57,60
	3-23-70-19-000	ANDRADE PICO VICTOR XAVIER	URBIRRIOS II MZ. 19 LOTE 13	[illegible]	144,00	1152,00	5%	57,60
	3-23-70-38-000	TUMBACO TIGUA WILLIAM BENITO	URBIRRIOS II MZ. 19 LOTE 14	[illegible]	144,00	1152,00	5%	57,60

9

3-23-70-39-000	MACIAS BLANCA ALICIA	URBIRRIOS II MZ. 19 LOTE 15	190220091-8	144,00	1152,00	5%	57,60
3-23-70-40-000	VALERIANO MERA DANIEL VICENTE	URBIRRIOS II MZ. 19 LOTE 16	131289248-8	144,00	1152,00	5%	57,60
3-23-70-41-000	SOLORZANO SANCHEZ MARJORIE ARACELY	URBIRRIOS II MZ. 19 LOTE 17	131010257-9	144,00	1152,00	5%	57,60
3-23-70-42-000	ZAMBRANO ARVEAGA INDELICIA MARISOL	URBIRRIOS II MZ. 19 LOTE 18	130834157-6	144,00	1152,00	5%	57,60
3-23-70-43-000	G.A.D MANTA	URBIRRIOS II MZ. 19 LOTE 19	1360000980001	144,00	1152,00	5%	57,60
3-23-70-44-000	G.A.D MANTA	URBIRRIOS II MZ. 19 LOTE 20	1360000980001	144,00	1152,00	5%	57,60
3-23-70-45-000	TUBAY PINCAY FLORA ROSIBEL	URBIRRIOS II MZ. 19 LOTE 21	130710995-0	144,00	1152,00	5%	57,60
3-23-70-46-000	G.A.D MANTA	URBIRRIOS II MZ. 19 LOTE 22	1360000980001	144,00	1152,00	5%	57,60
3-23-70-47-000	MENENDEZ NEVES GLORIA ROCIO	URBIRRIOS II MZ. 19 LOTE 23	130990476-9	144,00	1152,00	5%	57,60
3-23-70-48-000	CALLE MACIAS GINGER ELIZABETH	URBIRRIOS II MZ. 19 LOTE 24	130937965-0	144,00	1152,00	5%	57,60
3-23-70-49-000	ALCIVAR GARCIA KATHERINE BEATRIZ	URBIRRIOS II MZ. 19 LOTE 25	131908489-9	144,00	1152,00	5%	57,60
3-23-70-50-000	TAMAYO CONSTANTE MAYRA TRINIDAD	URBIRRIOS II MZ. 19 LOTE 26	131218858-2	144,00	1152,00	5%	57,60
3-23-70-37-000	GILER VARGAS MONICA BEATRIZ	URBIRRIOS II MZ. 19 LOTE 27	130747297-5	144,00	1152,00	5%	57,60
3-23-70-36-000	G.A.D MANTA	URBIRRIOS II MZ. 19 LOTE 28	1360000980001	144,00	1152,00	5%	57,60
3-23-70-35-000	G.A.D MANTA	URBIRRIOS II MZ. 19 LOTE 29	1360000980001	144,00	1152,00	5%	57,60
3-23-70-34-000	HIDROVO CABRERA EUCLIDES ESTEBAN	URBIRRIOS II MZ. 19 LOTE 30	131049587-2	144,00	1152,00	5%	57,60
3-23-70-33-000	CHIQUITO FRANCO RUBEN ERNESTO	URBIRRIOS II MZ. 19 LOTE 31	130858435-6	144,00	1152,00	5%	57,60
3-23-70-32-000	VELEZ LOPEZ CRUZ MARLENE	URBIRRIOS II MZ. 19 LOTE 32	130548244-3	144,00	1152,00	5%	57,60
3-23-70-31-000	FERNANDEZ MACIAS SONIA MARIANA	URBIRRIOS II MZ. 19 LOTE 33	131095530-6	144,00	1152,00	5%	57,60
3-23-70-30-000	RIVERA OCHOA CARMEN RUBERTINA	URBIRRIOS II MZ. 19 LOTE 34	130847222-7	144,00	1152,00	5%	57,60
3-23-70-29-000	REINA GUADAMUD FRELLITA CESIBEL	URBIRRIOS II MZ. 19 LOTE 35	130744316-7	144,00	1152,00	5%	57,60
3-23-70-24-000	CHAVEZ NAVARRETE GABRIELA MONSERRATE	URBIRRIOS II MZ. 19 LOTE 36	131196445-4	144,00	1152,00	5%	57,60
3-23-70-23-000	SION RUIZ JASMIN SHIRLENE	URBIRRIOS II MZ. 19 LOTE 37	130829081-6	144,00	1152,00	5%	57,60
3-23-70-22-000	VILLAO MACHUCA TANIA JOHANA	URBIRRIOS II MZ. 19 LOTE 38	130449565-1	166,08	1328,64	5%	66,48

MANZANA	CLAVE	[illegible]	[illegible]	[illegible]	[illegible]	[illegible]	[illegible]
20	3-23-71-03-000	VILLAFUERTE BARLON JHONATAN GIOVANNY	URBIRRIOS II MZ. 20 LOTE 01	131074641-2	166,08	1328,64	5%	66,48
	3-23-71-04-000	JAMA CAGUA MARIAM FATIMA	URBIRRIOS II MZ. 20 LOTE 02	130615005-3	144,00	1152,00	5%	57,60
	3-23-71-05-000	ALVARADO MIRANDA LUIS ENRIQUE	URBIRRIOS II MZ. 20 LOTE 03	130882700-1	144,00	1152,00	5%	57,60
	3-23-71-06-000	MIRANDA MIRANDA ANGELA MARGARITA	URBIRRIOS II MZ. 20 LOTE 04	130857355-4	144,00	1152,00	5%	57,60
	3-23-71-07-000	MORA BOWEN WILDER ANDRES	URBIRRIOS II MZ. 20 LOTE 05	130878865-0	144,00	1152,00	5%	57,60
	3-23-71-08-000	BAQUE CHELE JIMMY IVAN	URBIRRIOS II MZ. 20 LOTE 06	131619659-5	144,00	1152,00	5%	57,60
	3-23-71-14-000	VILLAFUERTE BAQUE JOSE GREGORIO	URBIRRIOS II MZ. 20 LOTE 07	130866559-2	144,00	1152,00	5%	57,60
	3-23-71-15-000	VILLAFUERTE CANTOS SILVIA LILIANA	URBIRRIOS II MZ. 20 LOTE 08	130584567-7	144,00	1152,00	5%	57,60
	3-23-71-16-000	MACIAS ZAMBRANO RAMON CRISTOBAL	URBIRRIOS II MZ. 20 LOTE 09	130856002-1	144,00	1152,00	5%	57,60
	3-23-71-50-000	PILOZO DELGADO MIRIAN ISABEL	URBIRRIOS II MZ. 20 LOTE 10	130474278-4	144,00	1152,00	5%	57,60
	3-23-71-45-000	G.A.D MANTA	URBIRRIOS II MZ. 20 LOTE 11	1360000980001	144,00	1152,00	5%	57,60
	3-23-71-46-000	BAQUE PARRALES SIMON BOLIVAR	URBIRRIOS II MZ. 20 LOTE 12	130873857-2	144,00	1152,00	5%	57,60
	3-23-71-47-000	VINCES ESTRADA CARMEN JESENIA	URBIRRIOS II MZ. 20 LOTE 13	130818065-0	144,00	1152,00	5%	57,60
	3-23-71-13-000	MACIAS MOREIRA LUCIA DEL ROCIO	URBIRRIOS II MZ. 20 LOTE 14	130776524-6	144,00	1152,00	5%	57,60
	3-23-71-45-000	LOPEZ SABANDO KETTY MADELEINE	URBIRRIOS II MZ. 20 LOTE 15	131080757-1	144,00	1152,00	5%	57,60
	3-23-71-44-000	ALCIVAR CUZME JULIETA ANA	URBIRRIOS II MZ. 20 LOTE 16	080198509-2	144,00	1152,00	5%	57,60
	3-23-71-43-000	PILOZO ANCHUNDIA ANGEL CARLOS	URBIRRIOS II MZ. 20 LOTE 17	131022426-4	144,00	1152,00	5%	57,60
	3-23-71-42-000	DELGADO MEZA ADAN ALCIVIADES	URBIRRIOS II MZ. 20 LOTE 18	130817766-4	144,00	1152,00	5%	57,60
	3-23-71-41-000	G.A.D MANTA	URBIRRIOS II MZ. 20 LOTE 19	1360000980001	144,00	1152,00	5%	57,60
	3-23-71-40-000	PARRALES ESPINAL WALTER PABLO	URBIRRIOS II MZ. 20 LOTE 20	130919710-8	144,00	1152,00	5%	57,60
	3-23-71-39-000	G.A.D MANTA	URBIRRIOS II MZ. 20 LOTE 21	1360000980001	144,00	1152,00	5%	57,60
	3-23-71-38-000	G.A.D MANTA	URBIRRIOS II MZ. 20 LOTE 22	1360000980001	144,00	1152,00	5%	57,60
	3-23-71-37-000	G.A.D MANTA	URBIRRIOS II MZ. 20 LOTE 23	1360000980001	144,00	1152,00	5%	57,60

Dirección: Calle 9 y Av.4
Teléfonos: 2611 471 / 2611 479 / 2611 558
Fax: 2611 714
Casilla: 13-05-4832
E-mail: gadmc@manta.gob.ec
Website: www.manta.gob.ec

3-23-71-36-000	RIVAS VILELA NEUTON ERMELO	URBIRRIOS II MZ. 20 LOTE 24	130887086-2	144,00	1152,00	5%	57,60
3-23-71-35-000	RIVAS VILELA EVER ROGELIO	URBIRRIOS II MZ. 20 LOTE 25	1770724990-3	144,00	1152,00	5%	57,60
3-23-71-34-000	RIVAS VILELA MELVA ELIZABETH	URBIRRIOS II MZ. 20 LOTE 26	1306005180-0	144,00	1152,00	5%	57,60
3-23-71-33-000	RIVAS VILELA ANTONIA LUCIA	URBIRRIOS II MZ. 20 LOTE 27	130821241-2	144,00	1152,00	5%	57,60
3-23-71-32-000	VILELA SANCHEZ, REYMUNDO ISRRAEL	URBIRRIOS II MZ. 20 LOTE 28	130887013-6	144,00	1152,00	5%	57,60
3-23-71-31-000	RIVAS VILELA LIMBERG CLEMENTE	URBIRRIOS II MZ. 20 LOTE 29	130849476-7	144,00	1152,00	5%	57,60
3-23-71-25-000	LOPEZ REYES PIXTER KOLKER	URBIRRIOS II MZ. 20 LOTE 30	130893562-2	144,00	1152,00	5%	57,60
3-23-71-24-000	G.A.D MANTA	URBIRRIOS II MZ. 20 LOTE 31	1360000980001	144,00	1152,00	5%	57,60
3-23-71-23-000	LOOR MOREIRA JEFFERSON VICENTE	URBIRRIOS II MZ. 20 LOTE 32	130929814-7	144,00	1152,00	5%	57,60
3-23-71-22-000	CEDEÑO DELGADO MARIA DEL CARMEN	URBIRRIOS II MZ. 20 LOTE 33	1308111100-5	144,00	1152,00	5%	57,60
3-23-71-21-000	MAUCIO DELGADO JOSE ALEJANDRO	URBIRRIOS II MZ. 20 LOTE 34	131002067-0	144,00	1152,00	5%	57,60
3-23-71-20-000	SABANDO PANEZO LAURA MARLENE	URBIRRIOS II MZ. 20 LOTE 35	130890786-2	144,00	1152,00	5%	57,60
3-23-71-19-000	CAGUA ALICIA	URBIRRIOS II MZ. 20 LOTE 36	1303206541-9	166,08	1328,64	5%	66,43

BARRIO: URBIRRIOS II - PARROQUIA: TARQUI - CANTON: MANTA

MANZANA	CLAVE	ADJUDICATARIO	DIRECCION ACTUAL	CEDULA IDENTIDAD / RUC	AREA DE LOTE M2	AVALUO DEL LOTE	% DE VALORACION DEL SUBSIDIADO DE DERECHO DE POSESION (ART. 11 LIT. C DE LA ORDENANZA)	VALOR A CANCELAR POR DERECHO DE TIERRA
	3-23-84-01-000	G.A.D MANTA	URBIRRIOS II MZ. 21 LOTE 01	1360000980001	166,14	1329,12	5%	66,46
	3-23-84-02-000	G.A.D MANTA	URBIRRIOS II MZ. 21 LOTE 02	1360000980001	144,00	1152,00	5%	57,60
	3-23-84-03-000	G.A.D MANTA	URBIRRIOS II MZ. 21 LOTE 03	1360000980001	144,00	1152,00	5%	57,60
	3-23-84-04-000	G.A.D MANTA	URBIRRIOS II MZ. 21 LOTE 04	1360000980001	144,00	1152,00	5%	57,60
	3-23-84-05-000	G.A.D MANTA	URBIRRIOS II MZ. 21 LOTE 05	1360000980001	144,00	1152,00	5%	57,60
	3-23-84-06-000	G.A.D MANTA	URBIRRIOS II MZ. 21 LOTE 06	1360000980001	144,00	1152,00	5%	57,60
	3-23-84-07-000	G.A.D MANTA	URBIRRIOS II MZ. 21 LOTE 07	1360000980001	144,00	1152,00	5%	57,60
	3-23-84-08-000	G.A.D MANTA	URBIRRIOS II MZ. 21 LOTE 08	1360000980001	144,00	1152,00	5%	57,60
	3-23-84-09-000	G.A.D MANTA	URBIRRIOS II MZ. 21 LOTE 09	1360000980001	144,00	1152,00	5%	57,60
	3-23-84-10-000	G.A.D MANTA	URBIRRIOS II MZ. 21 LOTE 10	1360000980001	144,00	1152,00	5%	57,60
	3-23-84-11-000	G.A.D MANTA	URBIRRIOS II MZ. 21 LOTE 11	1360000980001	144,00	1152,00	5%	57,60
	3-23-84-12-000	G.A.D MANTA	URBIRRIOS II MZ. 21 LOTE 12	1360000980001	144,00	1152,00	5%	57,60
	3-23-84-13-000	G.A.D MANTA	URBIRRIOS II MZ. 21 LOTE 13	1360000980001	144,00	1152,00	5%	57,60
	3-23-84-14-000	G.A.D MANTA	URBIRRIOS II MZ. 21 LOTE 14	1360000980001	144,00	1152,00	5%	57,60
	3-23-84-15-000	G.A.D MANTA	URBIRRIOS II MZ. 21 LOTE 15	1360000980001	144,00	1152,00	5%	57,60
	3-23-84-16-000	G.A.D MANTA	URBIRRIOS II MZ. 21 LOTE 16	1360000980001	144,00	1152,00	5%	57,60
	3-23-84-17-000	G.A.D MANTA	URBIRRIOS II MZ. 21 LOTE 17	1360000980001	144,00	1152,00	5%	57,60
	3-23-84-18-000	G.A.D MANTA	URBIRRIOS II MZ. 21 LOTE 18	1360000980001	144,00	1152,00	5%	57,60
	3-23-84-19-000	G.A.D MANTA	URBIRRIOS II MZ. 21 LOTE 19	1360000980001	144,00	1152,00	5%	57,60
	3-23-84-20-000	G.A.D MANTA	URBIRRIOS II MZ. 21 LOTE 20	1360000980001	144,00	1152,00	5%	57,60
	3-23-84-21-000	G.A.D MANTA	URBIRRIOS II MZ. 21 LOTE 21	1360000980001	144,00	1152,00	5%	57,60
	3-23-84-22-000	G.A.D MANTA	URBIRRIOS II MZ. 21 LOTE 22	1360000980001	144,00	1152,00	5%	57,60
	3-23-84-23-000	G.A.D MANTA	URBIRRIOS II MZ. 21 LOTE 23	1360000980001	144,00	1152,00	5%	57,60
	3-23-84-24-000	G.A.D MANTA	URBIRRIOS II MZ. 21 LOTE 24	1360000980001	144,00	1152,00	5%	57,60
	3-23-84-25-000	G.A.D MANTA	URBIRRIOS II MZ. 21 LOTE 25	1360000980001	144,00	1152,00	5%	57,60
	3-23-84-26-000	G.A.D MANTA	URBIRRIOS II MZ. 21 LOTE 26	1360000980001	144,00	1152,00	5%	57,60
	3-23-84-27-000	G.A.D MANTA	URBIRRIOS II MZ. 21 LOTE 27	1360000980001	144,00	1152,00	5%	57,60
	3-23-84-28-000	G.A.D MANTA	URBIRRIOS II MZ. 21 LOTE 28	1360000980001	144,00	1152,00	5%	57,60
	3-23-84-29-000	G.A.D MANTA	URBIRRIOS II MZ. 21 LOTE 29	1360000980001	144,00	1152,00	5%	57,60
	3-23-84-30-000	G.A.D MANTA	URBIRRIOS II MZ. 21 LOTE 30	1360000980001	144,00	1152,00	5%	57,60
	3-23-84-31-000	G.A.D MANTA	URBIRRIOS II MZ. 21 LOTE 31	1360000980001	144,00	1152,00	5%	57,60
	3-23-84-32-000	G.A.D MANTA	URBIRRIOS II MZ. 21 LOTE 32	1360000980001	144,00	1152,00	5%	57,60
	3-23-84-33-000	G.A.D MANTA	URBIRRIOS II MZ. 21 LOTE 33	1360000980001	144,00	1152,00	5%	57,60
	3-23-84-34-000	G.A.D MANTA	URBIRRIOS II MZ. 21 LOTE 34	1360000980001	144,00	1152,00	5%	57,60

21

SECRETARIA

Dirección: Calle 9 y Av.4
Teléfonos: 2611 471 / 2611 479 / 2611 558
Fax: 2611 714
Casilla: 13-05-4832
E-mail: gadmc@manta.gob.ec
Web site: www.manta.gob.ec

	3-23-84-35-000	G.A.D MANTA	URBIRRIOS II MZ. 21 LOTE 35	1360000980001	144,00	1152,00	5%	57,60
	3-23-84-36-000	G.A.D MANTA	URBIRRIOS II MZ. 21 LOTE 36	1360000980001	144,00	1152,00	5%	57,60
	3-23-84-37-000	G.A.D MANTA	URBIRRIOS II MZ. 21 LOTE 37	1360000980001	144,00	1152,00	5%	57,60
	3-23-84-38-000	G.A.D MANTA	URBIRRIOS II MZ. 21 LOTE 38	1360000980001	144,00	1152,00	5%	57,60
	3-23-84-39-000	G.A.D MANTA	URBIRRIOS II MZ. 21 LOTE 39	1360000980001	144,00	1152,00	5%	57,60
	3-23-84-40-000	G.A.D MANTA	URBIRRIOS II MZ. 21 LOTE 40	1360000980001	144,00	1152,00	5%	57,60
	3-23-84-41-000	G.A.D MANTA	URBIRRIOS II MZ. 21 LOTE 41	1360000980001	144,00	1152,00	5%	57,60
	3-23-84-42-000	G.A.D MANTA	URBIRRIOS II MZ. 21 LOTE 42	1360000980001	144,00	1152,00	5%	57,60
	3-23-84-43-000	G.A.D MANTA	URBIRRIOS II MZ. 21 LOTE 43	1360000980001	144,00	1152,00	5%	57,60
	3-23-84-44-000	G.A.D MANTA	URBIRRIOS II MZ. 21 LOTE 44	1360000980001	144,00	1152,00	5%	57,60
	3-23-84-45-000	G.A.D MANTA	URBIRRIOS II MZ. 21 LOTE 45	1360000980001	144,00	1152,00	5%	57,60
	3-23-84-46-000	G.A.D MANTA	URBIRRIOS II MZ. 21 LOTE 46	1360000980001	166,14	1329,12	5%	66,46

MANZANA	CLAVE CATASTRAL	APELLIDOS Y NOMBRES DEL ADJUDICATARIO	NOMBRE DEL LOTE	CEDULA CIUDADANA	AREA DE LOTE M2	AVALUO POR LOTE	VALOR A CANCELAR POR CONCEPTO DE DERECHO DE TIERRA	VALOR A CANCELAR POR CONCEPTO DE DERECHO DE TIERRA 5%
21-A	3-23-82-01-000	GAON GARCIA EDITA MAGDALENA	URBIRRIOS II MZ. 21-A LOTE 01	1711558019-9	207,00	1656,00	5%	82,80
	3-23-82-02-000	CHAVEZ CEDEÑO SONIA MARITZA	URBIRRIOS II MZ. 21-A LOTE 02	1305650069-7	144,00	1152,00	5%	57,60
	3-23-82-03-000	SANTANA ESPINOZA JESSENIA ANGELICA	URBIRRIOS II MZ. 21-A LOTE 03	1309153973-0	144,00	1152,00	5%	57,60
	3-23-82-04-000	VELEZ CAMREÑO ALICIA LETICIA	URBIRRIOS II MZ. 21-A LOTE 04	1309852391-1	144,00	1152,00	5%	57,60
	3-23-82-05-000	CEVALLOS CHONILLO JOSE LUIS	URBIRRIOS II MZ. 21-A LOTE 05	1307837165-6	144,00	1152,00	5%	57,60
	3-23-82-06-000	VALAREZO CEDEÑO IRENE SUSANA	URBIRRIOS II MZ. 21-A LOTE 06	1312286291-0	144,00	1152,00	5%	57,60
	3-23-82-07-000	BORJA ESPINALES ROBERT STALIN	URBIRRIOS II MZ. 21-A LOTE 07	1307425221-1	144,00	1152,00	5%	57,60
	3-23-82-08-000	MOLINA LOPEZ JOSEFA MARIA	URBIRRIOS II MZ. 21-A LOTE 08	1309473548-3	144,00	1152,00	5%	57,60
	3-23-82-09-000	PONCE BAQUE MARIA PASCUALA	URBIRRIOS II MZ. 21-A LOTE 09	1308465240-5	144,00	1152,00	5%	57,60
	3-23-82-10-000	PINARGOTE VELASQUEZ ANGEL BORO VILLAMAR MACIAS GEOCONDA MAGALY	URBIRRIOS II MZ. 21-A LOTE 10	1305572927-7	144,00	1152,00	5%	57,60
	3-23-82-11-000	MENDOZA ZAMBRANO CRUZ RAMON	URBIRRIOS II MZ. 21-A LOTE 11	1306088810-9	144,00	1152,00	5%	57,60
	3-23-82-12-000	CAVAL CEDEÑO JAIME DARIO	URBIRRIOS II MZ. 21-A LOTE 12	1309918518-9	144,00	1152,00	5%	57,60
	3-23-82-13-000	ZAMBRANO INTRIAGO MARIA ELIZABET	URBIRRIOS II MZ. 21-A LOTE 13	1312187074-2	144,00	1152,00	5%	57,60
	3-23-82-14-000	BARRETO BARRETO YESICA AMALIA	URBIRRIOS II MZ. 21-A LOTE 14	1310372900-1	144,00	1152,00	5%	57,60
	3-23-82-15-000	BOWEN CEDEÑO JACQUELINE DEL ROCIO	URBIRRIOS II MZ. 21-A LOTE 15	1311099189-2	144,00	1152,00	5%	57,60
	3-23-82-16-000	ALVARADO PILLASAGUA HOLANDA LEONOR	URBIRRIOS II MZ. 21-A LOTE 16	1310453214-7	144,00	1152,00	5%	57,60
	3-23-82-17-000	RESABALA DELGADO JUAN EDUARDO	URBIRRIOS II MZ. 21-A LOTE 17	1306994452-4	144,00	1152,00	5%	57,60
	3-23-82-18-000	CALDERON CALLE GLENDY LUXY	URBIRRIOS II MZ. 21-A LOTE 18	1309844977-7	144,00	1152,00	5%	57,60
	3-23-82-19-000	VINCES CEDEÑO MIRYAN MARITZA	URBIRRIOS II MZ. 21-A LOTE 19	1311019778-5	144,00	1152,00	5%	57,60
	3-23-82-20-000	BARCIA VINCES CARLOS ALBERTO	URBIRRIOS II MZ. 21-A LOTE 20	1311798273-2	144,00	1152,00	5%	57,60
	3-23-82-21-000	VERA LOPEZ MARIA ALEXANDRA	URBIRRIOS II MZ. 21-A LOTE 21	1306252223-8	144,00	1152,00	5%	57,60
	3-23-82-22-000	CONFORME ARTEAGA TERESA LYLIANA	URBIRRIOS II MZ. 21-A LOTE 22	1311273741-2	144,00	1152,00	5%	57,60
	3-23-82-23-000	CONFORME ARTEAGA JUAN GREGORIO	URBIRRIOS II MZ. 21-A LOTE 23	1312387351-4	144,00	1152,00	5%	57,60
	3-23-82-24-000	REYES ESTUPIÑAN ALEXIS FERNANDO	URBIRRIOS II MZ. 21-A LOTE 24	1311507888-3	144,00	1152,00	5%	57,60
	3-23-82-25-000	PIN CHAVEZ JESSICA LUCIA	URBIRRIOS II MZ. 21-A LOTE 25	1309962878-0	144,00	1152,00	5%	57,60
	3-23-82-26-000	JARAMILLO MERA MARIANA DE JESUS	URBIRRIOS II MZ. 21-A LOTE 26	1311111815-0	144,00	1152,00	5%	57,60
	3-23-82-27-000	KUFFO ALONSO VICTOR ANTONIO	URBIRRIOS II MZ. 21-A LOTE 27	1307183591-2	144,00	1152,00	5%	57,60
	3-23-82-28-000	PARRALES GARCIA ALBERTO MAVARINO	URBIRRIOS II MZ. 21-A LOTE 28	1301307552-5	144,00	1152,00	5%	57,60
	3-23-82-29-000	PISCO TEJENA DOLORES DEL ROCIO	URBIRRIOS II MZ. 21-A LOTE 29	1311154556-5	207,00	1656,00	5%	82,80
	3-23-82-30-000	MERA RIVERA DORA LASTENIA	URBIRRIOS II MZ. 21-A LOTE 30	1309982201-2	207,00	1656,00	5%	82,80
	3-23-82-31-000	CEDEÑO BRIONES MANUEL GREGORIO	URBIRRIOS II MZ. 21-A LOTE 31	1304800103-8	144,00	1152,00	5%	57,60
	3-23-82-32-000	PARRALES SUAREZ MARIA LORENA	URBIRRIOS II MZ. 21-A LOTE 32	1311543227-4	144,00	1152,00	5%	57,60
	3-23-82-33-000	BORJA ESPINALES ROSA ROLANDA	URBIRRIOS II MZ. 21-A LOTE 33	1309959448-3	144,00	1152,00	5%	57,60
	3-23-82-34-000	PICO CASCEDO RENIA YADIRA	URBIRRIOS II MZ. 21-A LOTE 34	1310583011-8	144,00	1152,00	5%	57,60

SECRETARIA

Dirección: Calle 9 y Av.4
Teléfonos: 2611 471 / 2611 479 / 2611 558
Fax: 2611 714
Casilla: 13-05-4832
E-mail: gadmc@manta.gob.ec
Website: www.manta.gob.ec

3-23-82-35-000	MERA ANCHUNDIA MARIA DEL CARMEN	URBIRRIOS II MZ. 21-A LOTE 35	131080598-9	144,00	1152,00	5%	57,60
3-23-82-36-000	CORDOVA RIVERA LILIAN NELLI	URBIRRIOS II MZ. 21-A LOTE 36	130490424-4	144,00	1152,00	5%	57,60
3-23-82-37-000	PINARGOTE VERA LILIANA TERESA	URBIRRIOS II MZ. 21-A LOTE 37	131181524-3	144,00	1152,00	5%	57,60
3-23-82-38-000	CALDERON PARRALES GONZALO VICENTE	URBIRRIOS II MZ. 21-A LOTE 38	130457853-7	144,00	1152,00	5%	57,60
3-23-82-39-000	CEVALLOS FERNANDEZ SOSTENES OSCAR	URBIRRIOS II MZ. 21-A LOTE 39	130642573-5	144,00	1152,00	5%	57,60
3-23-82-40-000	TUBAY MOREIRA VERONICA CLARIVEL	URBIRRIOS II MZ. 21-A LOTE 40	131207792-6	144,00	1152,00	5%	57,60
3-23-82-41-000	CARREÑO CARREÑO MARIA ORFILIA FLORIDALBA	URBIRRIOS II MZ. 21-A LOTE 41	130445573-4	144,00	1152,00	5%	57,60
3-23-82-42-000	SOLORZANO OLVEÑA SERGIO ELIAS	URBIRRIOS II MZ. 21-A LOTE 42	130656181-0	144,00	1152,00	5%	57,60
3-23-82-43-000	MENDOZA PICO JOSE EDUARDO	URBIRRIOS II MZ. 21-A LOTE 43	131064439-6	144,00	1152,00	5%	57,60
3-23-82-44-000	RAMOS ZAMBRANO MARIA ALEXANDRA	URBIRRIOS II MZ. 21-A LOTE 44	131196169-0	144,00	1152,00	5%	57,60
3-23-82-45-000	VELEZ CEDEÑO ANTONIO WILFRIDO	URBIRRIOS II MZ. 21-A LOTE 45	130974408-6	144,00	1152,00	5%	57,60
3-23-82-46-000	ANZULES DELGADO MARIA JACINTA	URBIRRIOS II MZ. 21-A LOTE 46	130844729-2	144,00	1152,00	5%	57,60
3-23-82-47-000	CABAL ZAMBRANO SEGUNDO BENJAMIN	URBIRRIOS II MZ. 21-A LOTE 47	130105791-9	144,00	1152,00	5%	57,60
3-23-82-48-000	ARIAS CEDEÑO LIDA ANGELA	URBIRRIOS II MZ. 21-A LOTE 48	130689559-8	144,00	1152,00	5%	57,60
3-23-82-49-000	GONZABEL VELIZ MIRIAN GEOCONDA	URBIRRIOS II MZ. 21-A LOTE 49	131187153-5	144,00	1152,00	5%	57,60
3-23-82-50-000	TEPENA SALTOS MARJORIE CECILIA	URBIRRIOS II MZ. 21-A LOTE 50	130982339-6	144,00	1152,00	5%	57,60
3-23-82-51-000	RIVADENEIRA CHAVEZ JORGE STALIN	URBIRRIOS II MZ. 21-A LOTE 51	130970759-4	144,00	1152,00	5%	57,60
3-23-82-52-000	PIÑALUISA TADO MIGUEL ANGEL	URBIRRIOS II MZ. 21-A LOTE 52-53	050281488-0	288,00	2304,00	5%	115,20
3-23-82-54-000	VERA CEDEÑO ESTRELLA CECILIA	URBIRRIOS II MZ. 21-A LOTE 54	131196408-9	144,00	1152,00	5%	57,60
3-23-82-55-000	BOWEN CEDEÑO MERCEDES MARIA	URBIRRIOS II MZ. 21-A LOTE 55	130685335-1	144,00	1152,00	5%	57,60
3-23-82-56-000	CONFORME VILLAFUERTE JUANA GUADALUPE	URBIRRIOS II MZ. 21-A LOTE 56	131134296-6	144,00	1152,00	5%	57,60
3-23-82-57-000	CEDEÑO FRANCO MARIA DE LOURDES	URBIRRIOS II MZ. 21-A LOTE 57	130656776-0	144,00	1152,00	5%	57,60
3-23-82-58-000	DEL VALLE VERA CRISTINA ISABEL	URBIRRIOS II MZ. 21-A LOTE 58	131091369-2	207,00	1656,00	5%	82,80
				[illegible]			

BARRIO URBIRRIOS II PARTE INFERIOR DE LA CANCHA

ZONA	CLAVE	ADJUDICATARIO	DIRECCIÓN ACTUAL	IDENTIDAD	AREA DEL LOTE M2	AVALUO DEL LOTE	% DE VALORACION DEL SUBSIDIO CASUAL DE CONFORMIDAD CON EL ART. 11° DEL C. DE LA VIVIENDA	VALOR A CANCELAR POR DERECHO DE TIERRA
	3-23-83-01-000	PALMA ORELLANA SEGUNDO LUIS	URBIRRIOS II MZ. 21-B LOTE 01	131184502-6	207,00	1656,00	5%	82,80
	3-23-83-02-000	ALVARADO ORDOÑEZ DOLORES MARIA	URBIRRIOS II MZ. 21-B LOTE 02	170399210-1	144,00	1152,00	5%	57,60
	3-23-83-03-000	MOLINA LOPEZ ROSARIO MARIBEL	URBIRRIOS II MZ. 21-B LOTE 03	131064130-1	144,00	1152,00	5%	57,60
	3-23-83-04-000	SALAZAR MERCEDES ELIZABETH	URBIRRIOS II MZ. 21-B LOTE 04	130671593-7	144,00	1152,00	5%	57,60
	3-23-83-05-000	DIAZ CORRAL IVAN ALBERTO	URBIRRIOS II MZ. 21-B LOTE 05	130240563-2	144,00	1152,00	5%	57,60
	3-23-83-06-000	TOALA MACIAS YESSENIA MARICELA	URBIRRIOS II MZ. 21-B LOTE 06	130883074-8	144,00	1152,00	5%	57,60
	3-23-83-07-000	DIAZ BAUTISTA GERMANIA ESPERANZA	URBIRRIOS II MZ. 21-B LOTE 07	080097233-8	144,00	1152,00	5%	57,60
	3-23-83-08-000	CEDEÑO ZAMBRANO VIRGINIA DOLORES	URBIRRIOS II MZ. 21-B LOTE 08	130799820-7	144,00	1152,00	5%	57,60
	3-23-83-09-000	MOLINA BENITEZ LIDIA NELLY	URBIRRIOS II MZ. 21-B LOTE 09	130590930-9	144,00	1152,00	5%	57,60
	3-23-83-10-000	G.A.D.MANTA	URBIRRIOS II MZ. 21-B LOTE 10	1360000980001	144,00	1152,00	5%	57,60
	3-23-83-11-000	VERA MANTUANO RICARDO AGUSTIN	URBIRRIOS II MZ. 21-B LOTE 11	130561968-3	144,00	1152,00	5%	57,60
I-B	3-23-83-12-000	PONCE BAQUE HUGO EUGENIO	URBIRRIOS II MZ. 21-B LOTE 12	181009179-6	144,00	1152,00	5%	57,60
	3-23-83-13-000	QUIROZ SUAREZ NORMA PATRICIA	URBIRRIOS II MZ. 21-B LOTE 13	130811416-8	144,00	1152,00	5%	57,60
	3-23-83-14-000	MENDOSCAL FIGUEROA SANTA JUSTINA	URBIRRIOS II MZ. 21-B LOTE 14	130673595-1	144,00	1152,00	5%	57,60
	3-23-83-15-000	ARBOLEDA SALCEDO JEFFERSON FERNANDO	URBIRRIOS II MZ. 21-B LOTE 15	080124902-2	144,00	1152,00	5%	57,60
	3-23-83-16-000	VERA ZAMBRANO SANTA MARIANA DE JESUS	URBIRRIOS II MZ. 21-B LOTE 16	130561948-6	144,00	1152,00	5%	57,60
	3-23-83-17-000	ANCHUNDIA MOTE MARLENE YAQUELINE	URBIRRIOS II MZ. 21-B LOTE 17	130833535-[illegible]	144,00	1152,00	5%	57,60
	3-23-83-18-000	ESCUDERO MERO ROSA ELENA	URBIRRIOS II MZ. 21-B LOTE 18	130866[illegible]	144,00	1152,00	5%	57,60
	3-23-83-19-000	ORMAZA VERA MAIDEE VIRGINIA	URBIRRIOS II MZ. 21-B LOTE 19	1308153[illegible]	144,00	1152,00	5%	57,60
	3-23-83-20-000	CHILAN CHILAN EGO WIGBERT	URBIRRIOS II MZ. 21-B LOTE 20	130584[illegible]	144,00	1152,00	5%	57,60
	3-23-83-21-000	MARCILLO ESPINOZA LISSETTE MONSERRATE	URBIRRIOS II MZ. 21-B LOTE 21	131233[illegible]	144,00	1152,00	5%	57,60
	3-23-83-22-000	VELEZ GOMEZ ANGEL IGNACIO BENSIO	URBIRRIOS II MZ. 21-B LOTE 22	0910802[illegible]	144,00	1152,00	5%	57,60

Dirección: Calle 9 y Av.4
Teléfonos: 2611 471 / 2611 479 / 2611 558
Fax: 2611 714
Casilla: 13-05-4832
E-mail: gadmc@manta.gob.ec
Website: www.manta.gob.ec

3-23-83-23-000	LANDA CHEME ZAYDA CONCEPCION	URBIRRIOS II MZ. 21-B LOTE 23	1307991113-5	144,00	1152,00	5%	57,60
3-23-83-24-000	SOLEDISPA GUTIERREZ DORIS BEATRIZ	URBIRRIOS II MZ. 21-B LOTE 24	1310226677-3	144,00	1152,00	5%	57,60
3-23-83-25-000	QUIRUZ DELGADO ELVIA LILIANA	URBIRRIOS II MZ. 21-B LOTE 25	1305294067-7	144,00	1152,00	5%	57,60
3-23-83-26-000	ROMERO BARRETO SHIRLEY JACQUELINE	URBIRRIOS II MZ. 21-B LOTE 26	1312047424-4	144,00	1152,00	5%	57,60
3-23-83-27-000	G.A.D.MANTA	URBIRRIOS II MZ. 21-B LOTE 27	1760000980001	144,00	1152,00	5%	57,60
3-23-83-28-000	VELEZ BAZURTO MARTHA ZENOVIA	URBIRRIOS II MZ. 21-B LOTE 28	1308786653-5	144,00	1152,00	5%	57,60
3-23-83-29-000	CEDEÑO MENDOZA TULIO ANTONIO	URBIRRIOS II MZ. 21-B LOTE 29	1308185373-6	207,00	1656,00	5%	82,80
3-23-83-30-000	COBEÑA ZAMBRANO DAXI DIOSELINA	URBIRRIOS II MZ. 21-B LOTE 30	1308511684-6	207,00	1656,00	5%	82,80
3-23-83-31-000	MACIAS MOREIRA AURO HIPOLITO	URBIRRIOS II MZ. 21-B LOTE 31	1303142266-8	144,00	1152,00	5%	57,60
3-23-83-32-000	SORNOZA QUIROZ ROSA ETELVINA	URBIRRIOS II MZ. 21-B LOTE 32	1306709339-3	144,00	1152,00	5%	57,60
3-23-83-33-000	OVIEDO OVIEDO LUZ ANGELA	URBIRRIOS II MZ. 21-B LOTE 33	1717548548-7	144,00	1152,00	5%	57,60
3-23-83-34-000	LOPEZ MORALES RITA JOSEFA	URBIRRIOS II MZ. 21-B LOTE 34	0918877114-5	144,00	1152,00	5%	57,60
3-23-83-35-000	MANTUANO HUGO CARLOS VALENTIN	URBIRRIOS II MZ. 21-B LOTE 35	1310491154-1	144,00	1152,00	5%	57,60
3-23-83-36-000	CASTRO AIDA CANDELARIA	URBIRRIOS II MZ. 21-B LOTE 36	1302139212-9	144,00	1152,00	5%	57,60
3-23-83-37-000	VILLEGAS MACIAS MARIA NELY	URBIRRIOS II MZ. 21-B LOTE 37	1312509419-5	144,00	1152,00	5%	57,60
3-23-83-38-000	LEON SANCAN SANTOS ANASTACIO	URBIRRIOS II MZ. 21-B LOTE 38	1309788801-0	144,00	1152,00	5%	57,60
3-23-83-39-000	CEVALLOS PARRALES SONIA MARIBEL	URBIRRIOS II MZ. 21-B LOTE 39	1307570864-4	144,00	1152,00	5%	57,60
3-23-83-40-000	MOLINA GUADALUPE DIANA MARIA	URBIRRIOS II MZ. 21-B LOTE 40	1305143888-8	144,00	1152,00	5%	57,60
3-23-83-41-000	REYES MERO CRUZ AMADA	URBIRRIOS II MZ. 21-B LOTE 41	1307779869-4	144,00	1152,00	5%	57,60
3-23-83-42-000	RODRIGUEZ PIN MARIANA DEL SOCORRO	URBIRRIOS II MZ. 21-B LOTE 42	1303613519-8	144,00	1152,00	5%	57,60
3-23-83-43-000	LUIS ARTURO DELGADO DELGADO	URBIRRIOS II MZ. 21-B LOTE 43	1310064159-0	144,00	1152,00	5%	57,60
3-23-83-44-000	HUGO LANGO ROSA AURA	URBIRRIOS II MZ. 21-B LOTE 44	1303652909-0	144,00	1152,00	5%	57,60
3-23-83-45-000	MOREIRA PRAY ARMANDO WASHINGTON	URBIRRIOS II MZ. 21-B LOTE 45	1309584338-6	144,00	1152,00	5%	57,60
3-23-83-46-000	SALAZAR CORREO MARIA DOLORES	URBIRRIOS II MZ. 21-B LOTE 46	0912841248-5	144,00	1152,00	5%	57,60
3-23-83-47-000	ANCHUNDIA TELLO JESSENIA MONSERRATH	URBIRRIOS II MZ. 21-B LOTE 47	1309078224-3	144,00	1152,00	5%	57,60
3-23-83-48-000	BRAVO CEDEÑO JULIANA MELISA	URBIRRIOS II MZ. 21-B LOTE 48	1312983033-5	144,00	1152,00	5%	57,60
3-23-83-49-000	CEDEÑO ZAMBRANO ALEXANDRA ELIZABETH	URBIRRIOS II MZ. 21-B LOTE 49	1307560051-4	144,00	1152,00	5%	57,60
3-23-83-50-000	CEDEÑO INTRIAGO YISSELA DEL CARMEN	URBIRRIOS II MZ. 21-B LOTE 50	1306472991-2	144,00	1152,00	5%	57,60
3-23-83-51-000	PALMA VELEZ RAMON FABRICIO	URBIRRIOS II MZ. 21-B LOTE 51	1312503074-5	144,00	1152,00	5%	57,60
3-23-83-52-000	MEDRANDA VELEZ HUGO CESAR	URBIRRIOS II MZ. 21-B LOTE 52	1308458825-0	144,00	1152,00	5%	57,60
3-23-83-53-000	CAMPOS MENESES FELIX ENRIQUE II	URBIRRIOS II MZ. 21-B LOTE 53	1007392511-4	144,00	1152,00	5%	57,60
3-23-83-54-000	HOLGUIN PERALTA SOLANDA MAURISOL	URBIRRIOS II MZ. 21-B LOTE 54	1002345503-9	144,00	1152,00	5%	57,60
3-23-83-55-000	DELGADO MERA MONSERRATE ELENA	URBIRRIOS II MZ. 21-B LOTE 55	1310083807-4	144,00	1152,00	5%	57,60
3-23-83-56-000	REINA ZAMBRANO LUIS AUGUSTO	URBIRRIOS II MZ. 21-B LOTE 56	1717739072-8	144,00	1152,00	5%	57,60
3-23-83-57-000	CEDEÑO ZAMBRANO JESSICA JESENIA	URBIRRIOS II MZ. 21-B LOTE 57	1309890531-1	144,00	1152,00	5%	57,60
3-23-83-58-000	VERA RIVERA ZOILA MARIA	URBIRRIOS II MZ. 21-B LOTE 58	1307408997-5	207,00	1656,00	5%	82,80

MANTA							
21-C	3-23-30-01-000	SANCHEZ CASTRO NANCY JASMIN	URBIRRIOS II MZ. 21-C LOTE 01	1310548811-1	144,00	1152,00	5%	57,60
	3-23-30-02-000	VELEZ BRIONES VICENTA MARISOL	URBIRRIOS II MZ. 21-C LOTE 02	1307885521-8	144,00	1152,00	5%	57,60
	3-23-30-03-000	MOREIRA ARTURO ITALO RAMON	URBIRRIOS II MZ. 21-C LOTE 03	1309934255-8	144,00	1152,00	5%	57,60
	3-23-30-04-000	CEDEÑO SANTANA BERTHA GREGORIA	URBIRRIOS II MZ. 21-C LOTE 04	1309868429-9	144,00	1152,00	5%	57,60
	3-23-30-05-000	CHANCAY CARDENAS JESSICA MARIELA	URBIRRIOS II MZ. 21-C LOTE 05	1310531187-1	144,00	1152,00	5%	57,60
	3-23-30-06-000	MACIAS MOREIRA MARIA INES	URBIRRIOS II MZ. 21-C LOTE 06	1304155955-2	144,00	1152,00	5%	57,60
	3-23-30-07-000	CASTRO MACIAS RAMONA DEL CARMEN	URBIRRIOS II MZ. 21-C LOTE 07	1304269118-5	144,00	1152,00	5%	57,60
	3-23-30-08-000	PILOZO BAZURTO CANDIDA MALLITA	URBIRRIOS II MZ. 21-C LOTE 08	1309470018-4	144,00	1152,00	5%	57,60
	3-23-30-09-000	CEDEÑO PARRALES MARIA TERESA	URBIRRIOS II MZ. 21-C LOTE 09	1302118027-4	144,00	1152,00	5%	57,60
	3-23-30-10-000	ROMERO SILER GIANNY LIDIANA	URBIRRIOS II MZ. 21-C LOTE 10	0921106450-7	144,00	1152,00	5%	57,60
	3-23-30-11-000	CEVALLOS GONGORA YOLANDA MARIA	URBIRRIOS II MZ. 21-C LOTE 11	1312289955-8	144,00	1152,00	5%	57,60

Dirección: Calle 9 y Av.4
Teléfonos: 2611 471 / 2611 479 / 2611 558
Fax: 2611 714
Casilla: 13-05-4832
E-mail: gadmc@manta.gob.ec
Website: www.manta.gob.ec

3-23-50-12-000	SORNOZA BRAVO RITA GIOVANNA	URBIRRIOS II MZ. 21-C LOTE 12	130587704-3	144,00	1152,00	5%	57,60
3-23-50-13-000	SORNOZA BRAVO MARYORIE GIOVETTI	URBIRRIOS II MZ. 21-C LOTE 13	130691128-8	144,00	1152,00	5%	57,60
3-23-50-14-000	CORRALES DELGADO DIANA KARINA	URBIRRIOS II MZ. 21-C LOTE 14	130920458-4	144,00	1152,00	5%	57,60
3-23-50-15-000	CEDEÑO RAMONA MATILDE	URBIRRIOS II MZ. 21-C LOTE 15	130545276-9	144,00	1152,00	5%	57,60
3-23-50-16-000	GANCHOZO ANGULO NORGEN EUSTIQUIO	URBIRRIOS II MZ. 21-C LOTE 16	130770800-6	180,00	1440,00	5%	72,00
3-23-50-17-000	ZAMBRANO DOLORES MARIANA DE JESUS	URBIRRIOS II MZ. 21-C LOTE 17-18	130500726-0	326,00	2592,00	5%	129,60
3-23-50-19-000	VALLEJO OSORIO CRISTHIAN OSWALDO	URBIRRIOS II MZ. 21-C LOTE 19	171495830-1	144,00	1152,00	5%	57,60
3-23-50-20-000	BARRETO SALTOS MARIELA PERLEN	URBIRRIOS II MZ. 21-C LOTE 20	130842802-6	144,00	1152,00	5%	57,60
3-23-50-21-000	BARRETO SALTOS ERIKA MONSERRATE	URBIRRIOS II MZ. 21-C LOTE 21	181076896-9	144,00	1152,00	5%	57,60
3-23-50-22-000	VINCES ZAMBRANO SONIA VANESSA	URBIRRIOS II MZ. 21-C LOTE 22	131168269-5	144,00	1152,00	5%	57,60
3-23-50-23-000	CEVALLOS TELLO ANGEL GILBERTO	URBIRRIOS II MZ. 21-C LOTE 23	180159908-8	144,00	1152,00	5%	57,60
3-23-50-24-000	LOPEZ LUCAS JOSE WALTER	URBIRRIOS II MZ. 21-C LOTE 24	130907355-7	144,00	1152,00	5%	57,60
3-23-50-25-000	PICO ZAMORA LUISA ANA	URBIRRIOS II MZ. 21-C LOTE 25	131238594-4	144,00	1152,00	5%	57,60
3-23-50-26-000	BRAVO BRAVO ROXDINA FLORIDALBA	URBIRRIOS II MZ. 21-C LOTE 26	130606051-6	144,00	1152,00	5%	57,60
3-23-50-27-000	PALMA CEDEÑO MARITZA ELIZABETH	URBIRRIOS II MZ. 21-C LOTE 27	210034665-3	144,00	1152,00	5%	57,60
3-23-50-28-000	PEREZ DOMENGUEZ MARIA MAGDALENA	URBIRRIOS II MZ. 21-C LOTE 28	131197849-1	144,00	1152,00	5%	57,60
3-23-50-31-000	PICO ZAMORA EDISON FRANCISCO	URBIRRIOS II MZ. 21-C LOTE 29	190970289-0	144,00	1152,00	5%	57,60
3-23-50-32-000	CALDERON CALLE DIGNA MINEYA	URBIRRIOS II MZ. 21-C LOTE 30	131045684-1	144,00	1152,00	5%	57,60
3-23-50-29-000	SALTOS CEDEÑO LUIS BENIGNO	URBIRRIOS II MZ. 21-C LOTE 31	130279233-6	144,00	1152,00	5%	57,60
3-23-50-30-000	SALTOS ROLDAN FREDDY CELESTINO	URBIRRIOS II MZ. 21-C LOTE 32	130653706-8	144,00	1152,00	5%	57,60

NÚMERO	CLAVE	ADJUDICATARIO	DIRECCIÓN ACTUAL	CÉDULA DE CIUDADANÍA	ÁREA DE LOTE M2	AVALÚO DEL LOTE	VALOR A PAGAR SUMA FALTANTE DE PRIMERA CUOTA ART. 4 DE LA ORDENANZA	VALOR A PAGAR POR DERECHO DE TIERRA
	3-23-47-01-000	MUENTES BERNELLE GINA AMPARO	URBIRRIOS II MZ. 21-D LOTE 01	131315129-0	180,00	1440,00	5%	72,00
	3-23-47-02-000	MUENTES BERNELLE JANETH MARIA	URBIRRIOS II MZ. 21-D LOTE 02	131154408-2	144,00	1152,00	5%	57,60
	3-23-47-03-000	MOSQUERA CASTILLO ANA MARÍA	URBIRRIOS II MZ. 21-D LOTE 03	092290730-8	144,00	1152,00	5%	57,60
	3-23-47-04-000	AVILA VELASQUEZ BENILDA LAURENINA	URBIRRIOS II MZ. 21-D LOTE 04	131217912-8	144,00	1152,00	5%	57,60
	3-23-47-05-000	AVILA VELASQUEZ KETTY DEL ROCIO	URBIRRIOS II MZ. 21-D LOTE 05	131134817-9	144,00	1152,00	5%	57,60
	3-23-47-06-000	HOLGUIN MACIAS SENIA MONSERRATE	URBIRRIOS II MZ. 21-D LOTE 06	131228291-4	144,00	1152,00	5%	57,60
	3-23-47-07-000	LOOR MOREIRA NESY DEOSDADO	URBIRRIOS II MZ. 21-D LOTE 07	130480567-6	144,00	1152,00	5%	57,60
	3-23-47-08-000	PISCO TEJENA JAIME LEONARDO	URBIRRIOS II MZ. 21-D LOTE 08	131384189-1	144,00	1152,00	5%	57,60
	3-23-47-09-000	VELEZ VELEZ NIEVE ISABEL	URBIRRIOS II MZ. 21-D LOTE 09	130483627-1	144,00	1152,00	5%	57,60
	3-23-47-10-000	BARRE MACIAS TANIA JOSEFA	URBIRRIOS II MZ. 21-D LOTE 10	130932907-4	144,00	1152,00	5%	57,60
	3-23-47-11-000	PILAY VELIZ YENNI AIDES	URBIRRIOS II MZ. 21-D LOTE 11-12	130686377-1	288,00	2304,00	5%	115,20
	3-23-47-13-000	MOLINA PARRALES MONSERRATE NARCISA	URBIRRIOS II MZ. 21-D LOTE 13	130684117-0	144,00	1152,00	5%	57,60
	3-23-47-14-000	LOOR RENGIFO HUGO FERNANDO	URBIRRIOS II MZ. 21-D LOTE 14	130812632-3	144,00	1152,00	5%	57,60
	3-23-47-15-000	CHAVEZ RODRIGUEZ OLGA LIDIA	URBIRRIOS II MZ. 21-D LOTE 15	131189877-7	180,00	1440,00	5%	72,00
	3-23-47-16-000	OZAETA MERO ROSSANA GUADALUPE	URBIRRIOS II MZ. 21-D LOTE 16	130622519-1	180,00	1440,00	5%	72,00
	3-23-47-17-000	REYES MOLINA JOHANNA MONSERRATE	URBIRRIOS II MZ. 21-D LOTE 17	131135479-6	144,00	1152,00	5%	57,60
	3-23-47-18-000	VINUEZA MARCELO MARIA UCENIA	URBIRRIOS II MZ. 21-D LOTE 18	[illegible]	144,00	1152,00	5%	57,60
	3-23-47-19-000	BARRETO SALTOS ANGELA GIACONA	URBIRRIOS II MZ. 21-D LOTE 19	[illegible]	144,00	1152,00	5%	57,60
	3-23-47-20-000	CEVALLOS ZAVALA VICTOR JAVIER	URBIRRIOS II MZ. 21-D LOTE 20	[illegible]	144,00	1152,00	5%	57,60
	3-23-47-21-000	SUAREZ SANTAMARIA EVA ELIZABETH	URBIRRIOS II MZ. 21-D LOTE 21	[illegible]	144,00	1152,00	5%	57,60
	3-23-47-22-000	CADENA CEVALLOS JOSE MANUEL	URBIRRIOS II MZ. 21-D LOTE 22	[illegible]	144,00	1152,00	5%	57,60
	3-23-47-23-000	VERA RAMOS YOLANDA ISABEL	URBIRRIOS II MZ. 21-D LOTE 23	[illegible]	144,00	1152,00	5%	57,60
	3-23-47-24-000	REYES CEDEÑO MARIA ALEXANDRA	URBIRRIOS II MZ. 21-D LOTE 24	[illegible]	144,00	1152,00	5%	57,60
			URBIRRIOS II MZ. 21-D LOTE 25	[illegible]	144,00	1152,00	5%	57,60

	3-23-47-25-000	NIEVES CEDEÑO INES JACINTA	URBIRRIOS II MZ. 21-D LOTE 25	130879574-1	144,00	1152,00	5%	57,60
	3-23-47-26-000	VELASQUEZ CORDERA LILIANA DIOSELINA	URBIRRIOS II MZ. 21-D LOTE 26	130660810-9	144,00	1152,00	5%	57,60
	3-23-47-27-000	BRAVO PALMA SEGUNDO ADAN	URBIRRIOS II MZ. 21-D LOTE 27	130485500-9	144,00	1152,00	5%	57,60
	3-23-47-28-000	ROMERO POSLIGUA DORA MARIA	URBIRRIOS II MZ. 21-D LOTE 28	190829708-2	144,00	1152,00	5%	57,60
	3-23-47-29-000	ZAMBRANO VARGAS JOEL ODILON	URBIRRIOS II MZ. 21-D LOTE 29	131018992-4	144,00	1152,00	5%	57,60
	3-23-47-30-000	INTRIAGO MONTESDEOCA TANIA MARGARITA	URBIRRIOS II MZ. 21-D LOTE 30	180925816-9	180,00	1440,00	5%	72,00

	3-23-48-01-000	ALVARADO CONFORME ALEXANDRA JASMIN	URBIRRIOS II MZ. 21-E LOTE 01	130698396-6	180,00	1440,00	5%	72,00
	3-23-48-02-000	ROMERO MOLINA ARACELY LEONOR	URBIRRIOS II MZ. 21-E LOTE 02	130892610-2	144,00	1152,00	5%	57,60
	3-23-48-03-000	BRAVO CHAVEZ PEDRO ANTONIO	URBIRRIOS II MZ. 21-E LOTE 03	130562758-9	144,00	1152,00	5%	57,60
	3-23-48-04-000	GARCIA PONCE BENITO FLAVIAN	URBIRRIOS II MZ. 21-E LOTE 04	130144558-7	144,00	1152,00	5%	57,60
	3-23-48-05-000	NIEVES VEREZ MIRIAN ISABEL	URBIRRIOS II MZ. 21-E LOTE 05	092928379-7	144,00	1152,00	5%	57,60
	3-23-48-06-000	URGILES GILER MARIA VICTORIA	URBIRRIOS II MZ. 21-E LOTE 06	131045708-8	144,00	1152,00	5%	57,60
	3-23-48-07-000	ROMERO GILER ELVIS TITO	URBIRRIOS II MZ. 21-E LOTE 07	092448265-1	144,00	1152,00	5%	57,60
	3-23-48-08-000	ORDOÑEZ PILLIGUA MIGUEL ARCANGEL	URBIRRIOS II MZ. 21-E LOTE 08	130981516-2	144,00	1152,00	5%	57,60
	3-23-48-09-000	ESPINAL MANTUANO ROSA HORTENCIA	URBIRRIOS II MZ. 21-E LOTE 09	131239590-3	144,00	1152,00	5%	57,60
	3-23-48-10-000	SMANIS CALDERERO GEORGINOS IOANNIS	URBIRRIOS II MZ. 21-E LOTE 10	130630458-8	144,00	1152,00	5%	57,60
	3-23-48-11-000	SMANIS CALDERERO CHRISTOS NICOLAOS	URBIRRIOS II MZ. 21-E LOTE 11	130630425-2	144,00	1152,00	5%	57,60
	3-23-48-12-000	SALTOS INTRIAGO ANGELA CRISTINA	URBIRRIOS II MZ. 21-E LOTE 12	131013091-7	144,00	1152,00	5%	57,60
	3-23-48-13-000	PAZMIÑO ZAMBRANO LUIS ANGELIS	URBIRRIOS II MZ. 21-E LOTE 13	130812592-9	144,00	1152,00	5%	57,60
	3-23-48-14-000	JUMBO GUACHA CECILIA ENMERATRIZ	URBIRRIOS II MZ. 21-E LOTE 14	180195047-8	180,00	1440,00	5%	72,00
	3-23-48-15-000	SANCHEZ ALVAREZ MARIA EUGENIA	URBIRRIOS II MZ. 21-E LOTE 15	131166780-0	180,00	1440,00	5%	72,00
21-E	3-23-48-16-000	ZAMBRANO MERO GLENDA JANETH	URBIRRIOS II MZ. 21-E LOTE 16	130761351-6	144,00	1152,00	5%	57,60
	3-23-48-17-000	VASQUEZ MEJIA KARINA ELIZABETH	URBIRRIOS II MZ. 21-E LOTE 17	130988933-9	144,00	1152,00	5%	57,60
	3-23-48-18-000	MACIAS CEDEÑO MARIA MAGDALENA	URBIRRIOS II MZ. 21-E LOTE 18	130886825-4	144,00	1152,00	5%	57,60
	3-23-48-19-000	FRANCO FLORES CATHERINE LISSETH	URBIRRIOS II MZ. 21-E LOTE 19	095158937-6	144,00	1152,00	5%	57,60
	3-23-48-20-000	REYES MONTALVAN FLORETA FILADELFIA	URBIRRIOS II MZ. 21-E LOTE 20	130129582-7	144,00	1152,00	5%	57,60
	3-23-48-21-000	MOREIRA MONTESDEOCA ANGEL MIGUEL	URBIRRIOS II MZ. 21-E LOTE 21	130906665-0	144,00	1152,00	5%	57,60
	3-23-48-22-000	ROMERO GARCIA MARIO RODOLFO	URBIRRIOS II MZ. 21-E LOTE 22	131018184-5	144,00	1152,00	5%	57,60
	3-23-48-23-000	VERA RODRIGUEZ ERIKA JANETH	URBIRRIOS II MZ. 21-E LOTE 23	130775385-5	144,00	1152,00	5%	57,60
	3-23-48-24-000	ZAMBRANO MARCIAS ALICIA MERCEDES	URBIRRIOS II MZ. 21-E LOTE 24	130888408-5	144,00	1152,00	5%	57,60
	3-23-48-25-000	ZAMBRANO PALACIOS FABIO OMAR	URBIRRIOS II MZ. 21-E LOTE 25	131000185-7	144,00	1152,00	5%	57,60
	3-23-48-26-000	LUCAS ACOSTA MARIA JOHANA	URBIRRIOS II MZ. 21-E LOTE 26	131000966-2	144,00	1152,00	5%	57,60
	3-23-48-27-000	BRIONES MOREIRA SOLANDA CONCEPCION	URBIRRIOS II MZ. 21-E LOTE 27	130845790-1	144,00	1152,00	5%	57,60
	3-23-48-28-000	LOOR BRIONES AUXILIADORA ESPERANZA	URBIRRIOS II MZ. 21-E LOTE 28	131287047-8	144,00	1152,00	5%	57,60
	3-23-48-29-000	MOSS MUENTES DARIAS LEOCADIA	URBIRRIOS II MZ. 21-E LOTE 29	130843563-3	144,00	1152,00	5%	57,60
	3-23-48-30-000	ZAMBRANO SANCHEZ WILSON ANTONIO	URBIRRIOS II MZ. 21-E LOTE 30	130892819-0	180,00	1440,00	5%	72,00

Dirección: Calle 9 y Av.4
Teléfonos: 2611 471 / 2611 479 / 2611 558
Fax: 2611 714
Casilla: 13-05-4832
E-mail: gadmc@manta.gob.ec
Website: www.manta.gob.ec

	3-23-49-01-000	BARREIRO MACIAS LORENA EUZABETH	URBIRRIOS II MZ. 22 LOTE 01	130779372-7	180,00	1440,00	5%	72,00
	3-23-49-02-000	ALCIVAR MOREIRA LILIANA MONSERRATE	URBIRRIOS II MZ. 22 LOTE 02	191255431-7	144,00	1152,00	5%	57,60
	3-23-49-03-000	CABEZAS ANGULO SANDRA DOLORES	URBIRRIOS II MZ. 22 LOTE 03	131507654-5	144,00	1152,00	5%	57,60
	3-23-49-04-000	PALMA ESPIN ANA MARISOL	URBIRRIOS II MZ. 22 LOTE 04	130642297-1	144,00	1152,00	5%	57,60
	3-23-49-05-000	MOREIRA CEDEÑO BETTY ELIZABETH	URBIRRIOS II MZ. 22 LOTE 05	130907592-1	144,00	1152,00	5%	57,60
	3-23-49-06-000	TUBAY TUBAY MERCEDES ESTHER	URBIRRIOS II MZ. 22 LOTE 06	131098295-2	144,00	1152,00	5%	57,60
	3-23-49-07-000	MACIAS CEVALLOS MIGUEL ANGEL	URBIRRIOS II MZ. 22 LOTE 07	131204012-1	144,00	1152,00	5%	57,60
	3-23-49-08-000	MERA PALMA RICARDO ALCIVIADES	URBIRRIOS II MZ. 22 LOTE 08	130974517-0	144,00	1152,00	5%	57,60
	3-23-49-09-000	CAMPOS ORTIZ NELLY MATILDE	URBIRRIOS II MZ. 22 LOTE 09	170827652-0	144,00	1152,00	5%	57,60
	3-23-49-10-000	FLORES MOSQUERA JUAN ANGEL	URBIRRIOS II MZ. 22 LOTE 10	131172915-4	144,00	1152,00	5%	57,60
	3-23-49-11-000	ESPINAL MANTUANO JOSE MODESTO	URBIRRIOS II MZ. 22 LOTE 11	130142728-0	144,00	1152,00	5%	57,60
	3-23-49-12-000	MOREIRA CEVALLOS ROBERSONS LEONEL	URBIRRIOS II MZ. 22 LOTE 12	130552802-6	144,00	1152,00	5%	57,60
	3-23-49-13-000	GILER MOREIRA RENAN ALBERTO	URBIRRIOS II MZ. 22 LOTE 13	130509632-9	144,00	1152,00	5%	57,60
	3-23-49-14-000	ANCHUNDIA GILER JUAN CARLOS	URBIRRIOS II MZ. 22 LOTE 14	131136489-5	144,00	1152,00	5%	57,60
	3-23-49-15-000	BRAVO ARAUZ ALVARO JESUS	URBIRRIOS II MZ. 22 LOTE 15	130672730-4	180,00	1440,00	5%	72,00
	3-23-49-16-000	ZAMBRANO ALAVA VICTOR EMILIO	URBIRRIOS II MZ. 22 LOTE 16	130800402-3	180,00	1440,00	5%	72,00
	3-23-49-17-000	PAREDES MORALES GLEDYS MERCEDES	URBIRRIOS II MZ. 22 LOTE 17	120354440-6	144,00	1152,00	5%	57,60
	3-23-49-18-000	GARCIA GARCIA YORALIS JULIETA	URBIRRIOS II MZ. 22 LOTE 18	130704527-6	144,00	1152,00	5%	57,60
	3-23-49-19-000	MANTUANO BRIONES MANUEL ANTONIO	URBIRRIOS II MZ. 22 LOTE 19	131214305-8	144,00	1152,00	5%	57,60
	3-23-49-20-000	PROAÑO LUCAS BLANCA MARGARITA	URBIRRIOS II MZ. 22 LOTE 20	130372212-6	144,00	1152,00	5%	57,60
	3-23-49-21-000	SALTOS NANCY MONSERRATE	URBIRRIOS II MZ. 22 LOTE 21	130414155-7	144,00	1152,00	5%	57,60
	3-23-49-22-000	CUSME ZAMBRANO YANETH SELENITA	URBIRRIOS II MZ. 22 LOTE 22	171918438-6	144,00	1152,00	5%	57,60
	3-23-49-23-000	ALVARADO PINCAY AGUSTIN ANTONIO	URBIRRIOS II MZ. 22 LOTE 23	130630880-7	144,00	1152,00	5%	57,60
	3-23-49-24-000	MIERA DELGADO JESSICA LUCIOLA	URBIRRIOS II MZ. 22 LOTE 24	130630816-6	144,00	1152,00	5%	57,60
22	3-23-49-25-000	MENDOZA REZABALA RONAL IVAN	URBIRRIOS II MZ. 22 LOTE 25	131081207-0	144,00	1152,00	5%	57,60
	3-23-49-26-000	SOLORZANO SOLORZANO MARA ESTHER	URBIRRIOS II MZ. 22 LOTE 26	130606778-4	144,00	1152,00	5%	57,60
	3-23-49-27-000	REYES CEDEÑO ANA DOLORES	URBIRRIOS II MZ. 22 LOTE 27	130872672-5	144,00	1152,00	5%	57,60
	3-23-49-28-000	MENDOZA LEON TERESA MARGARITA	URBIRRIOS II MZ. 22 LOTE 28	131492160-8	144,00	1152,00	5%	57,60
	3-23-49-29-000	BENITEZ MERO MIRELLA ROCIO	URBIRRIOS II MZ. 22 LOTE 29	131010891-9	144,00	1152,00	5%	57,60
	3-23-49-30-000	LOPEZ MAIAO ANA MONSERRATE	URBIRRIOS II MZ. 22 LOTE 30	130480985-0	180,00	1440,00	5%	72,00
					[redacted]			

BARRIO URBIRRIOS II ETAPA III MANTA - CANTON MANTA

MANZANA	CLAVE	ADJUDICATARIO	DIRECCION ACTUAL	CEDULA IDENTIDAD / RUC	AREA DE LOTE MZ.	AVALUO DEL LOTE	% DE VALORACION DEL SUELO CALCULO DE DERECHO DE TIERRA (ART. 11 INC. DE LA ORDENANZA)	VALOR A CANCELAR POR DERECHO DE TIERRA
	3-23-81-01-000	PINCAY ROMERO ALBERTO JEOVANNY	URBIRRIOS II MZ. 23 LOTE 01	131022090-4	149,89	1199,12	5%	59,96
	3-23-81-02-000	MACIAS PERALTA JULIO GEOVANNY	URBIRRIOS II MZ. 23 LOTE 02	190596510-3	136,25	1090,00	5%	54,50
	3-23-81-03-000	EFRAS PERALTA JUAN FERNANDO	URBIRRIOS II MZ. 23 LOTE 03	130637272-1	137,54	1100,32	5%	55,02
	3-23-81-04-000	ANCHUNDIA BOLDAN DARWIN JAVIER	URBIRRIOS II MZ. 23 LOTE 04	180987186-9	137,54	1100,32	5%	55,02
	3-23-81-05-000	SUAREZ AVILA MARCELO GEOVANNY	URBIRRIOS II MZ. 23 LOTE 05	180947120-7	140,11	1120,88	5%	56,04
	3-23-81-06-000	HERNANDEZ MACIAS MARIA AMPARO	URBIRRIOS II MZ. 23 LOTE 06	131146867-1	141,40	1131,20	5%	56,56
23	3-23-81-07-000	MACIAS MACIAS DARWIN WILFRIDO	URBIRRIOS II MZ. 23 LOTE 07	130729007-0	142,68	1141,44	5%	57,07
	3-23-81-08-000	SALVATIERRA PALMA MERCEDES HERELITA	URBIRRIOS II MZ. 23 LOTE 08	091939548-8	143,97	1151,76	5%	57,59
	3-23-81-09-000	VINCES ESTRADA CARMEN JESENIA	URBIRRIOS II MZ. 23 LOTE 09	130919385-0	145,25	1162,00	5%	58,10
	3-23-81-10-000	MERO MERA JANETH ELIZABETH	URBIRRIOS II MZ. 23 LOTE 10	131175027-5	146,53	1172,24	5%	58,61
	3-23-81-11-000	ALAVA DE LA CRUZ WIANULFO RENE	URBIRRIOS II MZ. 23 LOTE 11	[illegible]195787-2	147,82	1182,56	5%	59,13
	3-23-81-12-000	QUIÑONEZ GRUESO MARIA LUCIA	URBIRRIOS II MZ. 23 LOTE 12	[illegible]0574-5	149,10	1192,80	5%	59,64
	3-23-81-13-000	OSTAIZA RIVAS FITHER WALTER	URBIRRIOS II MZ. 23 LOTE 13	[illegible]96-7	167,70	1341,68	5%	67,08
					[redacted]			

13

SECRETARIA

Dirección: Calle 9 y Av.4
Teléfonos: 2611 471 / 2611 479 / 2611 558
Fax: 2611 714
Casilla: 13-05-4832
E-mail: gadmc@manta.gob.ec

MANZANA	CLAVE CATASTRAL	ADJUDICATARIO	UBICACIÓN	CÉDULA	AREA DE LOTE M2	AVALUO POR LOTE	VALOR A PAGAR POR CONCEPTO DE DERECHO DE TIERRA DE LA ORDENANZA	VALOR A CANCELAR POR CONCEPTO DE DERECHO DE TIERRA
24	3-27-50-01-000	ALCIVAR ROSA OLINDA	URBIRRIOS II MZ. 24 LOTE 01	130446101-3	126,00	1008,00	5%	50,40
	3-27-50-31-000	FRANCO LAZ MARIONIE MAGDALENA	URBIRRIOS II MZ. 24 LOTE 32	131257900-4	126,00	1008,00	5%	50,40
	3-27-50-17-000	PAZMIÑO PILLASAGUA LUIS RAFAEL	URBIRRIOS II MZ. 24 LOTE 17	130787109-3	126,00	1008,00	5%	50,40
	3-27-50-16-000	LARREATEGUI CEDEÑO VICTORIA CAROLINA	URBIRRIOS II MZ. 24 LOTE 16	131242294-0	126,00	1008,00	5%	50,40

MANZANA	CLAVE CATASTRAL	ADJUDICATARIO	UBICACIÓN	CÉDULA	AREA DE LOTE M2	AVALUO POR LOTE	VALOR A PAGAR POR CONCEPTO DE DERECHO DE TIERRA DE LA ORDENANZA	VALOR A CANCELAR POR CONCEPTO DE DERECHO DE TIERRA
25	3-27-51-01-000	GOMEZ REYES DAVID YASMANY	URBIRRIOS II MZ. 25 LOTE 01	091926729-4	126,00	1008,00	5%	50,40
	3-27-51-32-000	MACIAS VELEZ GUISELA GRACIELA	URBIRRIOS II MZ. 25 LOTE 32	130898480-9	126,00	1008,00	5%	50,40
	3-27-51-17-000	BARCIA PONCE CARLOS JULIO MOLINA LOPEZ NARCISA ISABEL	URBIRRIOS II MZ. 25 LOTE 17	130133085-8 131158729-7	126,00	1008,00	5%	50,40
	3-27-51-16-000	CARREÑO MERA LUIS AUPIO	URBIRRIOS II MZ. 28 LOTE 16	130988288-2	126,00	1008,00	5%	50,40

RESUMEN AREAS BARRIO "URBIRRIOS II"

AREA DE LOTES	AREA DE LOTES ADJUDICADOS	249.156,22	[illegible]
	AREA DE RESERVA	81.745,17	
	AREA VERDE	80.459,82	
	AREA DE CANCHAS	2.920,67	
	AREA DE CANAL	26.031,31	
	AREA DE EQUIPAMIENTO	19.471,45	
	AREA DE VIAS	80.024,78	
	ACERAS Y BORDILLOS	27.810,45	
AREA TOTAL		[illegible]	100%

SECRETARIA

Adicionalmente los lotes que constan en las manzanas 13 y 14, han sido destinados a equipamiento urbano (áreas de uso público) y áreas de reserva, según consta en los siguientes cuadros.

Dirección: Calle 9 y Av.4
Teléfonos: 2611 471 / 2611 479 / 2611 558
Fax: 2611 714
Casilla: 13-05-4832
E-mail: gadmc@manta.gob.ec
Website: www.manta.gob.ec

MANZANA	CLAVE	ADJUDICATARIO	DIRECCIÓN ACTUAL	CÉDULA CIUDADANÍA / RUC	AREA DE LOTE M2	AVALUO DE LOTE
13	3-23-86-01-000	G.A.D MANTA - "DESTINADO A MINISTERIO DE EDUCACION"	URBIRRIOS II MZ. 13 LOTE 01	1360000980001	6471,82	51774,56
	3-23-86-02-000	G.A.D. MANTA - AREA DE RESERVA	URBIRRIOS II MZ. 13 LOTE 02	1360000980001	11250,00	90000,00

MANZANA	CLAVE	ADJUDICATARIO	DIRECCIÓN ACTUAL	CÉDULA CIUDADANÍA / RUC	AREA DE LOTE M2	AVALUO DE LOTE
14	3-23-85-01-000	G.A.D MANTA - "DESTINADO A CONSEJO DE GOBIERNO DE BIENES DIOCESANOS DE PORTOVIEJO"	URBIRRIOS II MZ. 14 LOTE 01	1360000980001	1350,00	10800,00
	3-23-85-02-000	G.A.D MANTA - "DESTINADO A GUARDERIA - CNH"	URBIRRIOS II MZ. 14 LOTE 02	1360000980001	300,00	2400,00
	3-23-85-03-000	G.A.D MANTA - DESTINADO A COMITÉ PRO-MEJORAS "URBIRRIOS II"	URBIRRIOS II MZ. 14 LOTE 03	1360000980001	300,00	2400,00
	3-23-85-04-000	G.A.D. MANTA - "DESTINADO A PARQUE MUNICIPAL"	URBIRRIOS II MZ. 14 LOTE 04	1360000980001	1200,00	9600,00
	3-23-85-05-000	G.A.D MANTA - "DESTINADO A CUERPO DE BOMBEROS"	URBIRRIOS II MZ. 14 LOTE 05	1360000980001	1529,00	12232,00

SEGUNDO: Acoger el informe Definitivo No. 09-PU-JCV de la Dirección Municipal de Planeamiento Urbano, respecto de los 73 lotes que se encuentran inmersos en la presente resolución de adjudicación de partición administrativa, que se ubican en la manzana 21 (46 lotes) y dispersos en varias manzanas (27 lotes), que constan a nombre del GADMC-MANTA, por no haberse identificado a los beneficiarios, se aplicará lo estatuido en el artículo 486 literal d) inciso tercero del COOTAD.

TERCERO: Disponer a la Dirección de Gestión Jurídica del GADMC-Manta, realizar el trámite legal de protocolización ante un Notario Público e inscribir en el Registro de la Propiedad del Cantón Manta, la presente Resolución de Partición y Adjudicación, constituyéndose la misma en el Título de Dominio del Adjudicatario. Los costos que se generen dentro del proceso de legalización del bien inmueble hasta su inscripción en el Registro de la Propiedad, serán asumidos por el o la beneficiaria.

CUARTO: Disponer al Registrador de la Propiedad del Cantón Manta, proceda a inscribir únicamente las adjudicaciones inmersas en la presente Resolución en observancia a lo establecido en la Ordenanza para determinar los Asentamientos Humanos de Hecho, y su Regularización a través de la Resolución de Partición y Adjudicación Administrativa de Lotes de Terrenos ubicados en Barrios de la Jurisdicción territorial del Cantón Manta; y, su reforma; adjudicaciones que deberán encontrarse formalmente catastradas y protocolizadas.

QUINTO: Disponer a los adjudicatarios de los bienes inmersos en la presente Resolución, la prohibición de enajenar los predios legalizados, por el plazo de tres años contados a partir de la inscripción del Título de Dominio en el Registro de la Propiedad del Cantón Manta; debiendo el señor Registrador de la Propiedad marginar la prohibición de enajenar en los libros o el repertorio a su cargo.

SECRETARIA

Dirección: Calle 9 y Av.4
Teléfonos: 2611 471 / 2611 479 / 2611 558
Fax: 2611 714
Casilla: 13-05-4832
E-mail: gadmc@manta.gob.ec
Website: www.manta.gob.ec

SEXTO: Notificar a través de la Secretaría Municipal, con el contenido de esta Resolución, para efectos de cumplimiento de la misma, a los adjudicatarios de los 869 lotes del Barrio "URBIRRIOS II", ubicado en la Parroquia Tarqui del Cantón Manta, debiendo también notificarse a las Direcciones Municipales de: Gestión Jurídica; Financiero; Avalúos y Catastro; Planeamiento Urbano; y, Registro de la Propiedad del Cantón Manta.

Dada en la ciudad de Manta, a los veintiséis días del mes de diciembre del año dos mil trece siendo las 15h22.

SECRETARIA

Ing. Jaime Estrada Bonilla
ALCALDE DEL GOBIERNO AUTÓNOMO DESCENTRALIZADO MUNICIPAL DEL CANTÓN MANTA

GOBIERNO AUTONOMO DESCENTRALIZADO MUNICIPAL DEL CANTON MANTA
ALCALDIA

Dirección: Calle 9 y Av.4
Teléfonos: 2611 471 / 2611 479 / 2611 558
Fax: 2611 714
Casilla: 13-05-4832
E-mail: gadmc@manta.gob.ec
Website: www.manta.gob.ec

REPÚBLICA DEL ECUADOR

CNE
CONSEJO NACIONAL ELECTORAL

Hace uso proclamados los resultados definitivos de las elecciones del 26 de abril de 2009, y de conformidad con lo establecido en el Régimen de Transición de la Constitución de la República, y más disposiciones legales y reglamentarias pertinentes

La Junta Provincial Electoral de

Manabí

Confiere el credencial

Jaime Estrada Bonilla

la credencial de:

Alcalde del Cantón

Manta

Para ejercer sus funciones a partir del 1 de Agosto de 2009 hasta el 14 de Mayo de 2014

Portoviejo, Julio 2009

Guadalupe Hernández Intriago
Presidente

Carlos Rodríguez Moreira
Vicepresidente

JUNTA PROVINCIAL ELECTORAL DE MANABÍ
CNE
SECRETARIA

Fernando Galo Gonzalez
Vocal

Carlos Zambrano Alcívar
Vocal

Nila Rosadenina Vélez
Vocal

Julio Hernández Montaño
Secretario

Ab. Raúl González Melgar
NOTARIO MANTA

NOTARIA PRIMERA DEL CANTON MANTA
Ab. Jorge Guimaraes G.
NOTARIO

NOTARIA 3ra. DEL CANTON MANTA
DOY FE: Que la presente fotocopia es igual a su original.

Manta 30 JUL 2009

EL NOTARIO

Ab. Raúl González Melgar

REPUBLICA DEL ECUADOR
DIRECCION GENERAL DE REGISTRO CIVIL
IDENTIFICACION Y CEDULACION

CIUDADANIA No. 130182185-4
ESTRADA BONILLA JAIME EDULFO
MANABI/MANTA/MANTA
29 JULIO 1955
002 0038 00778 M
MANABI/MANTA
MANTA 1955

ECUATORIANA***** V3444V4242
CASADO DECCY MEDRANDA
SUPERIOR INGENIERO COMERCIAL
SOLANO ESTRADA
OLGA BONILLA
MANTA 08/04/2005
08/04/2017
REN 0437702

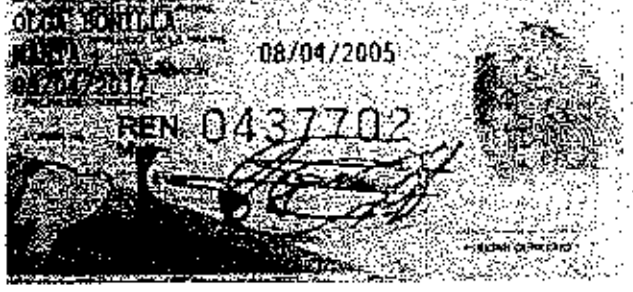

REPUBLICA DEL ECUADOR
CONSEJO NACIONAL ELECTORAL
CERTIFICADO DE VOTACION
ELECCIONES GENERALES 17-FEB-2013

038

038 - 0107 1301821854
NUMERO DE CERTIFICADO CEDULA

ESTRADA BONILLA JAIME EDULFO

MANABI
PROVINCIA
MANTA
CANTON
CIRCUNSCRIPCION 2
MANTA
PARROQUIA
MANTA - PE
ZONA

EL PRESIDENTE DE LA JUNTA

NOTARIA PRIMERA DEL CANTON MANTA
Ab. Jorge Guanoluisa G.
NOTARIO

DOY FE: Que las precedentes copias fotostáticas en 24 fojas útiles, anversos, reversos son iguales a sus originales, Manta 20 MAR. 2014

Ab. Jorge Guanoluisa G.
Notario Público Primero
Manta - Ecuador