que determina el Art. 18 numeral 2 de la Ley Notarial, sírvase Protocolizar los documentos correspondiente a la Señora **LOOR MACIAS ROSA ALEJANDRA**, portador de la cedula de ciudadanía 131204693-9, a quien se le ha adjudicado el lote de terreno ubicado en el Barrio Urbirrios II, de la Parroquia Tarqui del Cantón Manta, signado con **la MZ. 08 LOTE 25**, con los siguientes medidas y linderos: **FRENTE;** 8m.- lindera con Avenida # 7, **ATRÁS;** 8,00m.-lindera con Lote # 06, **COSTADO DERECHO;** 18,00m.- lindera con Lote # 24, **COSTADO IZQUIERDO;** 18,00m.- lindera con Lote # 26.- **ÁREA TOTAL:** 144m2. **CLAVE CATASTRAL:** 3-23-53-25-000, de conformidad a la Resolución de Partición y Adjudicación Nº. 006-ALC-M-JEB, del 26 de Diciembre del 2013, la cual se encuentra inscrita en el Registro de la Propiedad de Manta, con fecha 15 de enero del 2014 bajo el número de inscripción 2 del Registro de Planos, autorizada en la Notaria Primera de Manta el 9 de enero del 2014, el lote de terreno antes descrito queda **con prohibición de enajenar por el lapso de tres años** contados a partir de la inscripción en el Registro de la propiedad.

Atentamente,

DIRECCIÓN DE GESTIÓN JURÍDICA
ABG. CARLOS CHÁVEZ CHICA

Abg. Carlos Chávez Chica
PROCURADO SINDICO MUNICIPAL
Regis. No. 13-2001-44 Foro de Abogados

DOY FE: QUE A PETICION ESCRITA DE PARTE INTERESADA DEL SEÑOR ABOGADO CARLOS ALBERTO CHAVEZ CHICA, PROCURADOR SINDICO MUNICIPAL, PROTOCOLIZO LOS DOCUMENTOS QUE ADJUNTA Y CONFIERO LOS TESTIMONIOS SOLICITADOS, FEBRERO 06 DEL 2014 (ROSA LOOR MACIAS, URBIRRIOS II). EL NOTARIO.-

Notario Público Primero
Manta - Ecuador

Dirección: Calle 9 y Av. 4
Teléfonos: 2611 471 / 2611 479 / 2611 556
Fax: 2611 714
Casilla: 13-03-8652
E-mail: gaimc@manta.gob.ec
Website: www.manta.gob.ec

GOBIERNO AUTÓNOMO DESCENTRALIZADO MUNICIPAL DEL CANTÓN MANTA

No. **0224** –URBIRRIOS II

LA TESORERIA DEL GOBIERNO AUTONOMO DESCENTRALIZADO MUNICIPAL DEL CANTON MANTA

A petición verbal de parte interesada, CERTIFICA.- que revisado el archivo de Tesorería Municipal que corre a mi cargo no se encuentran obligaciones pendientes de pago a cargo de **LOOR MACIAS ROSA ALEJANDRA** Cedula de Ciudadanía: **131204693-9** por consiguiente se establece que no es deudor de esta municipalidad.

Manta, 15 de Enero del 2014

VALIDO PARA LA CLAVE **3-23-53-25-000, URBIRRIOS II MZ. 08 LOTE 25**

Manta, quince de enero del dos mil catorce.

GOBIERNO AUTÓNOMO DESCENTRALIZADO MUNICIPAL DEL CANTÓN MANTA
Ing. Pablo Macías García
TESORERO MUNICIPAL

GOBIERNO AUTÓNOMO DESCENTRALIZADO MUNICIPAL DEL CANTÓN MANTA
TESORERIA MUNICIPAL

Dirección: Calle 9 y Av.4
Teléfonos: 2611 471 / 2611 479 / 2611 558
Fax: 2611 714
Casilla: 13-05-4832
E-mail: gadmc@manta.gob.ec
Website: www.manta.gob.ec

GOBIERNO AUTÓNOMO DESCENTRALIZADO MUNICIPAL DEL CANTÓN MANTA

No. Certificación: 999991294

CERTIFICADO DE AVALÚO

Fecha: 16 de enero de 2014 *No. Electrónico: 18314*

El suscrito Director de Avalúos, Catastros y Registros Certifica: Que revisando el Catastro de Predios en vigencia, en el archivo existente se constató que:

El Predio de la Clave: 3-23-53-25-000

Ubicado en: URBIRRIOS II MZ-8 LOTE 25

Área total del predio según escritura:

Área Total de Predio: 144,00 M2

Perteneciente a:

Documento Identidad	*Propietario*
	G.A.D.MCPAL.DEL CANTON MANTA

CUYO AVALÚO VIGENTE EN DÓLARES ES DE:

TERRENO:	**1152,00**
CONSTRUCCIÓN:	**0,00**
	1152,00

Son: *UN MIL CIENTO CINCUENTA Y DOS DOLARES*

"Este documento no constituye reconocimiento , fraccionamiento u otorgamiento de la titularidad del predio; solo expresa el valor de suelo actual de acuerdo a la Ordenanza de Aprobación del Plano del Valor del Suelo, sancionada el 27 de diciembre del año 2013, conforme a lo establecido en la Ley, que rige para el Bienio 2014 – 2015".

Arq. Daniel Ferrin Sornoza

Director de Avaluos, Catastros y Registros

Impreso por: DELY CHAVEZ 16/01/2014 16:05:09

Dirección: Calle 9 y Av. 4
Teléfonos: 2611 431 / 2611 730 / 2611 558
Fax: 2611 714
Casilla: 13-05-4832
E-mail: gadmc@manta.gob.ec
Website: www.manta.gob.ec

GOBIERNO AUTONOMO DESCENTRALIZADO MUNICIPAL DEL CANTON MANTA

Certificación N° 136-DF-2014

LA DIRECCIÓN FINANCIERA DEL GOBIERNO AUTONOMO DESCENTRALIZADO MUNICIPAL DEL CANTÓN MANTA

A petición verbal de la parte interesada, CERTIFICA: Que revisado el catastro de predios URBANOS en vigencia, se encuentra registrada una propiedad ubicada en URBIRRIOS II MZ. 08 LOTE 25, cuyo avalúo es de $ 1152.

La presente certificación se emite para el trámite de la Adjudicación y Partición a favor de LOOR MACIAS ROSA ALEJANDRA según la Resolución N° 006-ALC-M-JEB-2013- Barrio Urbirrios II del 26/12/2013.

Exenta del Impuesto de Alcabalas: COOTAD, art. 534, b) y d)

Manta, 15 de enero del 2014.

Ing. Erika Pazmiño
Jefe de Rentas
Dirección Financiera

GOBIERNO AUTÓNOMO DESCENTRALIZADO MUNICIPAL DEL CANTÓN MANTA
DIRECCIÓN FINANCIERA

GOBIERNO AUTÓNOMO DESCENTRALIZADO
MUNICIPAL DEL CANTÓN MANTA

AUTORIZACIÓN

La Dirección de Planeamiento Urbano autoriza a la **SRA. LOOR MACIAS ROSA ALEJANDRA** cédula de ciudadanía N°. 131204693-9 para que celebren la Protocolización de la resolución de partición y adjudicación N°006-ALC-M-JEB-Barrio "Urbirrios II" de fecha 27/12/2013, de un lote de terreno ubicado en el Sector **"URBIRRIOS II"**, signado con el **Lote # 25 de la Manzana "8"** y con **Clave Catastral 3235325000,** de la Parroquia **TARQUI**, con las siguientes medidas y linderos:

FRENTE: 8.00M. – Lindera con Avenida #7

ATRÁS: 8.00M.- Lindera con Lote #06.

COSTADO DERECHO: 18.00M.- Lindera con Lote #24.

COSTADO IZQUIERDO: 18.00M.- Lindera con Lote #26.

AREA TOTAL: 144.00M2

Manta, Enero 14 del 2014.

Arq. Janeth Cedeño Villavicencio
DIRECTORA PLANEAMIENTO URBANO
MSRM.

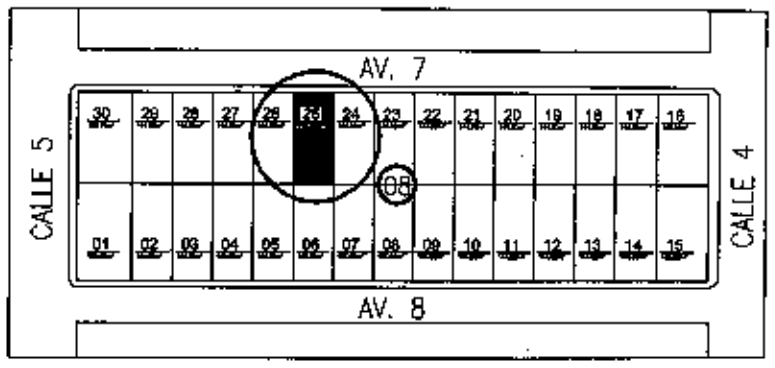

UBICACION

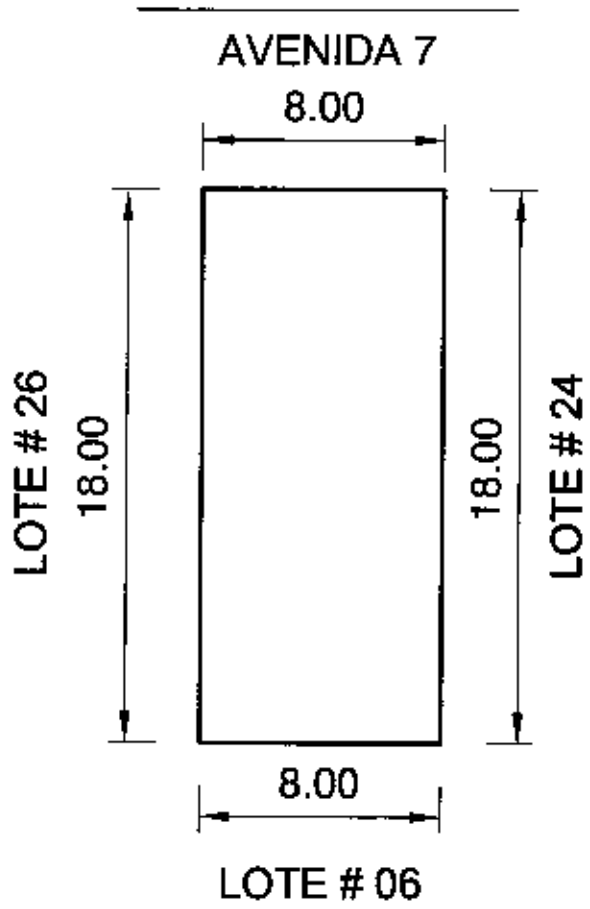

BIENES MOSTRENCOS
Datos
Censado en el año 2014 a Nombre de:
SRA. LOOR MACIAS ROSA ALEJANDRA .
Medidas y Linderos
Frente: 8.00 M CON AVENIDA 7.
Atras: 8.00 M CON LOTE # 06.
C. Derecho: 18.00 M CON LOTE # 24.
C. Izquierdo: 18.00 M CON LOTE # 26.
AREA TOTAL: 144.00 M2

GOBIERNO AUTONOMO DESCENTRALIZADO MUNICIPAL DEL CANTON MANTA
DIRC. DE PLANEAMIENTO URBANO

DEPARTAMENTO DE PLANIFICACION
ING. JAIME ESTRADA BONILLA

Gobierno Autonomo Descentralizado Municipal Canton Manta

Fichas Descriptiva del Barrio "URBIRIOS 2"

AREA TECNICA DE LEGALIZACION	DIRECCION DE PLANEAMIENTO URBANO: ARQ. JANETH CEDEÑO	DIRECCION DE AVALUOS, CATASTRO Y REGISTRO: ARQ. DANIEL FERRIN	
PARROQUIA: TARQUI	BARRIO: "URBIRIOS # 2"	Codigo Catastral del Predio: 3239325000	MANZANA: 08	LOTE: 25

Gobierno Autónomo Descentralizado
Municipal del Cantón Manta
Ruc: 1360000980001
Dirección: Av. 4ta. y Calle 9 - Telf.: 2611-479 / 2611-477

TITULO DE CREDITO No. 000244564

1/30/2014 12:12

NOMBRE O RAZÓN SOCIAL	C.C / R.U.C.	DIRECCIÓN	CONTROL	TITULO N°
LOOR MACIAS ROSA ALEJANDRA	1312048636	ND	115859	244564

OBSERVACIÓN	TITULOS VARIOS	
POR CONCEPTO DE PAGO POR DERECHO DE TIERRA SEGUN RESOLUCION DE PARTICION Y ADJUDICACION N° 006-ALC-M-JER-2013 - B. URBIRRIOS II DE FECHA 26 DE DICIEMBRE DE 2013 CUYA CLAVE CATASTRAL ES 3235325000	CONCEPTO	VALOR
	VENTAS DE TERRENO MOSTRENCOS	57,60
	TOTAL A PAGAR	57,60
	VALOR PAGADO	57,60
	SALDO	0,00

1/30/2014 12.12 VERONICA HOYOS

SALDO SUJETO A VARIACIÓN POR REGULACIONES DE LEY

GOBIERNO AUTONOMO DESCENTRALIZADO MUNICIPAL DEL CANTON MANTA
CANCELADO
Fecha: Hora:
Ing. Verónica Hoyos

MZ 08 L#25

COMPROBANTE DE PAGO

CERTIFICADO DE SOLVENCIA

VALOR

CERTIFICADO DE SOLVENCIA

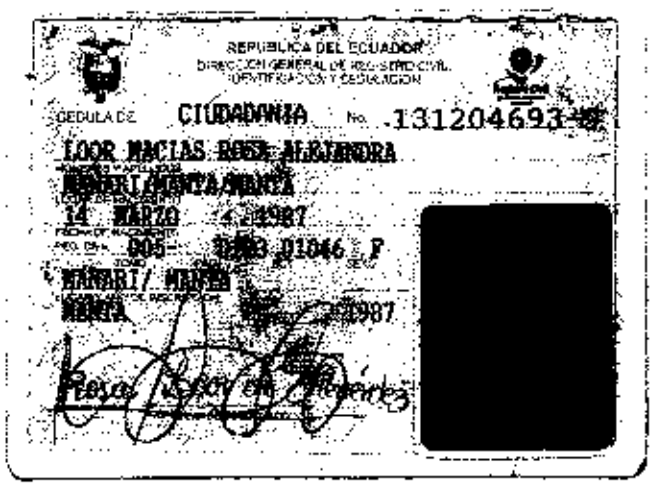
REPUBLICA DEL ECUADOR
CEDULA DE CIUDADANIA No. 131204693
LOOR MACIAS ROSA ALEJANDRA
14 MARZO
MANABI/ MANTA
MANTA

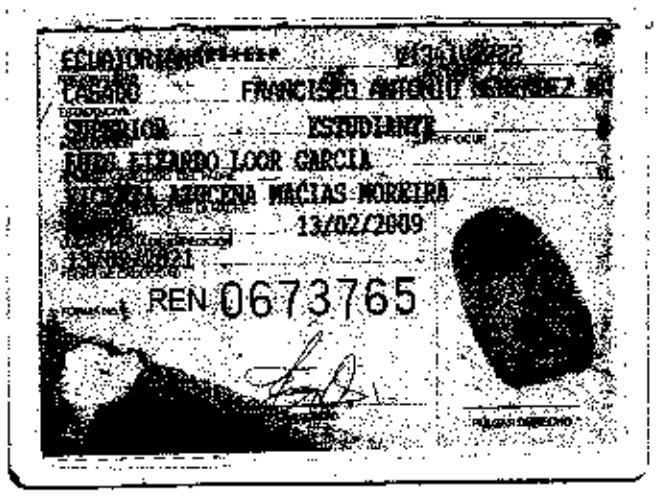
ECUATORIANA
CASADO
ESTUDIANTE
13/02/2009
REN 0673765

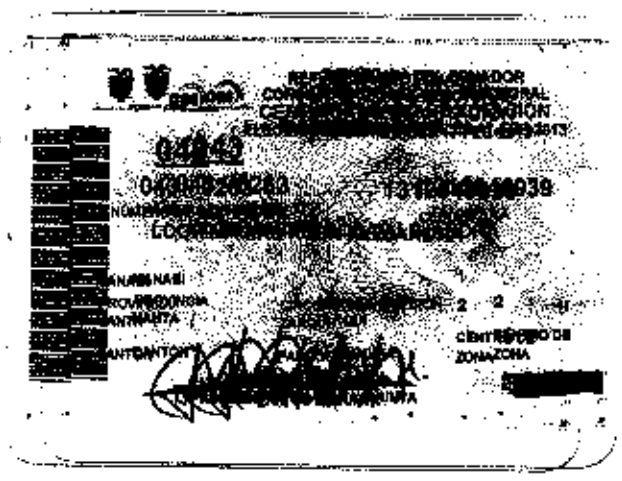

Empresa Pública Municipal
Registro de la Propiedad de
Manta-EP

EMPRESA PÚBLICA MUNICIPAL REGISTRO DE LA PROPIEDAD DE MANTA-EP

ABG. JAIME E. DELGADO INTRIAGO. Registrador del Cantón, a petición del Abg. Carlos Chávez Chica.

CERTIFICO:

Que revisado el archivo de la oficina a mi cargo consta que con fecha 15 de Enero del 2.014 bajo el N° 2 del registro de Planos se encuentra inscrito a nombre del **GOBIERNO AUTONOMO DESCENTRALIZADO MUNICIPAL DEL CANTON MANTA,** la Protocolización de los planos del BARRIO URBIRRIOS II de la parroquia Tarqui del cantón Manta, escritura autorizada en la Notaria Primera de Manta el 9 de Enero del 2.014.

Certificado elaborado por Mayra Dolores Saltos Mendoza, cedula de Ciudadanía N. 131013711-0

Manta, 20 de Enero del 2.014

Ab. Jaime E. Delgado Intriago
REGISTRADOR DE LA PROPIEDAD
DE MANTA-EP

RESOLUCIÓN DE PARTICIÓN Y ADJUDICACIÓN
Nº. 006 -ALC-M-JEB-2013
BARRIO "URBIRRIOS II"
Administración Ing. Jaime Estrada Bonilla

CONSIDERANDO:

Que, con fecha 20 de octubre de 2008 se promulgó la actual Constitución de la República, que define al Ecuador como un Estado constitucional de derechos y justicia, social, democrático, soberano, independiente, unitario, intercultural, plurinacional y laico. Se organiza en forma de República y se gobierna de manera descentralizada;

Que, la Constitución de la República del Ecuador prevé en su artículo 30 el derecho que tienen las personas a un hábitat seguro y saludable, y a una vivienda adecuada y digna, con independencia de su situación social y económica;

Que, el artículo 66 número 26 de la Constitución de la República garantiza entre los derechos de libertad "el derecho a la propiedad en todas sus formas, con función y responsabilidad social y ambiental. El derecho al acceso a la propiedad se hará efectivo con la adopción de políticas públicas, entre otras medidas";

Que, la Constitución de la República del Ecuador, en el artículo 225 numeral 2, contempla que el sector publico comprende: "Las entidades que integran el régimen autónomo descentralizado";

Que, el artículo 227 de la Constitución de la República del Ecuador, expresa que la administración pública constituye un servicio a la colectividad que se rige por los principios de eficacia, calidad, jerarquía, desconcentración, descentralización, coordinación, participación, planificación, transparencia y evaluación;

Que, el artículo 238 de la Constitución de la República señala, entre los principios generales, que "los gobiernos autónomos descentralizados gozarán de autonomía política, administrativa y financiera, y se regirán por los principios de solidaridad, subsidiariedad, equidad interterritorial, integración y participación ciudadana"...;

Que, la Constitución de la República del Ecuador en el artículo 240, determina que los gobiernos autónomos descentralizados de las regiones, distritos metropolitanos, provincias y cantones tendrán facultades legislativas en el ámbito de sus competencias y jurisdicciones territoriales...;

Que, el artículo 264, número 2 de la Constitución de la República del Ecuador, señala entre las competencias exclusivas de los gobiernos municipales la de "ejercer el control sobre el uso y ocupación del suelo en el cantón";

Que, el artículo 321 de la Constitución de la República consagra que el Estado reconoce y garantiza el derecho a la propiedad en sus formas pública, privada, comunitaria, estatal, asociativa, cooperativa, mixta y que deberá cumplir su función social y ambiental;

SECRETARIA

Dirección: Calle 9 y Av. 6
Teléfonos: 2611 471 / 2611 479 / 2611 558
Fax: 2611 714
Casilla: 13-05-1882
E-mail: gadmc@manta.gob.ec

Que, producto del nuevo rol del Estado, el 19 de octubre de 2010 entró en vigencia el CÓDIGO ORGÁNICO DE ORGANIZACIÓN TERRITORIAL, AUTONOMÍA Y DESCENTRALIZACIÓN, (COOTAD) que tiene como ámbito la organización político administrativa del Estado ecuatoriano en el territorio; el régimen de los gobiernos autónomos descentralizados y los regímenes especiales, con la finalidad de garantizar la autonomía política, administrativa y financiera;

Que, el artículo 3 del COOTAD consagra el principio de solidaridad en el ejercicio de la autoridad y de las potestades públicas de los Gobiernos Autónomos Descentralizados (GAD). Por ello, es necesario garantizar el ejercicio pleno de los derechos de dominio en el régimen del buen vivir, basado en el principio de solidaridad en el que el GAD Municipal del cantón Manta tiene como obligación compartida la construcción del desarrollo justo, equilibrado y equitativo de su circunscripción territorial, en el marco del respeto de la diversidad y el ejercicio pleno de los derechos individuales y colectivos. En virtud de ello, redistribuir y reorientar los recursos y bienes públicos para compensar las inequidades en su circunscripción territorial; garantizar la inclusión, la satisfacción de las necesidades básicas y el cumplimiento del objetivo del buen vivir;

Que, el artículo 4 del Código Orgánico de Organización Territorial, Autonomía y Descentralización (COOTAD) señala que, dentro de sus respectivas circunscripciones territoriales son fines de los gobiernos autónomos descentralizados la "...obtención de un hábitat seguro y saludable para los ciudadanos y la garantía de su derecho a la vivienda en el ámbito de sus respectivas competencias...";

Que, el artículo 54 del Código Orgánico de Organización Territorial, Autonomía y Descentralización determina entre las funciones del Gobierno Autónomo Descentralizado Municipal las siguientes: **a)** Promover el desarrollo sustentable de su circunscripción territorial cantonal, para garantizar la realización del buen vivir a través de la implementación de políticas públicas cantonales, en el marco de sus competencias constitucionales y legales; **b)** Diseñar e implementar políticas de promoción y construcción de equidad e inclusión en su territorio, en el marco de sus competencias constitucionales y legales; **c)** Establecer el régimen de uso del suelo y urbanístico, para lo cual determinará las condiciones de urbanización, parcelación, lotización, división o cualquier otra forma de fraccionamiento de conformidad con la planificación cantonal, asegurando porcentajes para zonas verdes y áreas comunales; **d)** Implementar un sistema de participación ciudadana para el ejercicio de los derechos y la gestión democrática de la acción municipal; **e)** Elaborar y ejecutar el plan cantonal de desarrollo, el de ordenamiento territorial y las políticas públicas en el ámbito de sus competencias y en su circunscripción territorial, de manera coordinada con la planificación nacional, regional, provincial y parroquial, y realizar en forma permanente, el seguimiento y rendición de cuentas sobre el cumplimiento de las metas establecidas;

Que, de conformidad al artículo 55, letra b) del COOTAD, es competencia exclusiva de los gobiernos autónomos descentralizados municipales "Ejercer el control sobre el uso y ocupación del suelo en el cantón;

Que, el artículo 57 letra a) del COOTAD establece las atribuciones del Concejo Municipal, entre ellas constan la facultad normativa en las materias de su competencia, mediante la expedición de ordenanzas cantonales;

SECRETARÍA

Dirección: Calle 9 y Av.4
Teléfonos: 2611 471 / 2611 479 / 2611 558
Fax: 2611 714
Casilla: 13-05-4832
E-mail: gadmc@manta.gob.ec
Website: www.manta.gob.ec

Que, el artículo 60 del Código Orgánico de Organización Territorial, Autonomía y Descentralización, dentro de las atribuciones del alcalde o alcaldesa, contempla: "b) Ejercer de manera exclusiva la facultad ejecutiva del gobierno autónomo descentralizado municipal; i)Resolver administrativamente todos los asuntos correspondientes a su cargo...";

Que, el artículo 486 del COOTAD establece que, cuando por resolución del órgano legislativo del gobierno descentralizado autónomo municipal o metropolitano, se requiera regularizar barrios ubicados en su circunscripción territorial, el alcalde, a través de los órganos administrativos de la municipalidad, podrá, de oficio o a petición de parte, ejercer la potestad de partición administrativa...;

Que, el artículo 596 del COOTAD dispone que, con el objeto de regularizar los asentamientos humanos de hecho y consolidados, en suelo urbano y de expansión urbana, de propietarios particulares, los gobiernos municipales, mediante resolución del órgano legislativo, podrán declarar esos predios de utilidad pública, con el propósito de dotar de los servicios básicos a los predios ocupados por los asentamientos y definir la situación jurídica de los poseedores, adjudicándoles los lotes correspondientes; siendo competencia de cada gobierno autónomos metropolitano o municipal, establecer mediante ordenanza los criterios para considerar un asentamiento humano como consolidado;

Que, el 02 de enero del 2012, el Concejo Municipal del Cantón Manta, aprobó en segundo debate la Ordenanza para determinar los Asentamientos Humanos de Hecho y su Regularización a través de la Partición y Adjudicación Administrativa de Lotes de Terrenos ubicados en Barrios de la Jurisdicción territorial del cantón Manta; habiéndose aprobado el 25 de abril de 2013 en segundo debate, reformas a la referida ordenanza;

Que, el Concejo Municipal mediante Resolución N°. 032-CMM-08-03-2012, adoptada en sesión ordinaria celebrada el 8 de marzo del 2012, resolvió: "Autorizar al Ejecutivo del Gobierno Autónomo Descentralizado Municipal del Cantón Manta, para que ejerza la potestad de partición administrativa y proceda a regularizar los barrios que a continuación se detallan, observando par el efecto lo establecido en el Art. 486 y siguientes del COOTAD; y, lo dispuesto en la Ordenanza para determinar los Asentamientos Humanos de Hecho, y su Regularización a través de la Partición y Adjudicación Administrativa de Lotes de Terrenos ubicados en Barrios de la jurisdicción territorial del cantón Manta. **Parroquia Manta - Barrios: Los Jardines;** 7 de Septiembre. **Parroquia Tarqui – Barrio:** Las Colinas del Jocay; Urbirrios II; Nueva Comunidad Río Manta; San Valentín, San Antonio; San Francisco de Tarqui; 24 de Mayo del Jocay; San Juan; Carmelita 2; Nuevo Manta. **Parroquia Los Esteros - Barrios:** Florita; Miramar; Marbella; El Pacífico; Nuevo Horizonte; San Gabriel; La Sirena; Villamarina. **Parroquia Eloy Alfaro – Barrios:** Las Vegas; Santa Clara N°. 1 y 2; Santa Lucía; Nueva Esperanza; El Progreso; La Floreana; 2 de Agosto; La Floresta. **Parroquia San Mateo – Barrios:** Cristo Rey; Los Laureles; La Paz; Virgen al Mar; Vista al Mar; Las Flores;

Que, el 14 de julio del 2012 de conformidad con lo previsto en el Art. 6 de la Ordenanza para determinar los Asentamientos Humanos de Hecho, y su Regularización a través de la Partición y Adjudicación Administrativa de Lotes de Terrenos ubicados en Barrios de la Jurisdicción territorial del Cantón Manta; la Dirección de Avalúos, Catastro y Registro y el Departamento de Promoción Social y Desarrollo Comunitario del GAD Municipal del Cantón Manta, iniciaron el censo de poseedores que se encuentran ubicados en terrenos de sectores determinados en la

Dirección: Calle 9 y Av. 4
Teléfonos: 2611 471 / 2611 479 / 2611 558
Fax: 2611 714
Casilla: 13-05-1832
E-mail: gadmc@manta.gob.ec
Website: www.manta.gob.ec

Resolución Nº. 032-CMM-08-03-2012, adoptada en sesión ordinaria celebrada el 8 de marzo del 2012;

Que, mediante oficio Nº. 407-ALC-M-JEB del 13 de agosto del 2012, el Ing. Jaime Estrada Bonilla, Alcalde del GAD Municipal del Cantón Manta, dispone a la Dirección Municipal de Planeamiento Urbano, proceda a elaborar el informe técnico provisional para la Regularización a través de la Partición y Adjudicación Administrativa de lotes de terrenos ubicados en Barrios de la jurisdicción territorial del cantón Manta; de acuerdo a lo establecido en el Art. 9 de la Ordenanza para determinar los Asentamientos Humanos de Hecho, y su Regularización a través de la Partición y Adjudicación Administrativa de Lotes de Terrenos ubicados en Barrios de la Jurisdicción territorial del cantón Manta;

Que, con oficio Nº. 609-DPUM-JCV del 05 de junio del 2013, la Arq. Janeth Cedeño V., Directora Municipal de Planeamiento Urbano, presenta el Informe Técnico Provisional No.09-PU-JC, mediante el cual se individualizan los datos relacionados con el Barrio "Urbirrios II" de la Parroquia Tarqui del Cantón Manta, para el respectivo trámite de regularización del barrio, según determina la Ordenanza para determinar los Asentamientos Humanos de Hecho, y su Regularización a través de la Partición y Adjudicación Administrativa de Lotes de terrenos ubicados en Barrios de la Jurisdicción territorial del Cantón Manta; promulgada el 20 de enero de 2012; y, la reforma a la citada Ordenanza debidamente promulgada el 06 de mayo de 2013;

Que, el 12 de junio de 2013, se procedió a NOTIFICAR con el Informe técnico preliminar, en la que se detalla medidas y linderos de los lotes que conforman el sector "Urbirrios II" de la Parroquia Tarqui, del Cantón Manta, por medio de la prensa escrita a través del periódico "El Mercurio", página 20A hasta 28A, a las personas o a quienes acreditaren legítimo intereses, quienes tuvieron tres días plazo para realizar las impugnaciones correspondientes y ser resultas en el plazo establecido;

Que, posterior a la publicación realizada con fecha 12 de junio de 2013 y dentro del plazo que determina el Art. 9 de la Ordenanza para determinar los Asentamientos Humanos de Hecho, y su Regularización a través de la Partición y Adjudicación Administrativa de Lotes de terrenos ubicados en Barrios de la Jurisdicción territorial del Cantón Manta, previo al Informe Técnico Provisional, cabe informar que se presentaron algunas observaciones con respecto a las medidas y linderos de ciertos predios, errores involuntarios en nombres, además cierta confusión en claves catastrales debido a la nueva planificación de las manzanas y por la reubicación de 68 familias, quienes se encontraban en una zona vulnerable a sufrir afectaciones en épocas invernales, esto último manifestado en Oficio NºSGR-DPGR-M-2013-0332-O, emitido por la SECRETARIA NACIONAL DE GESTION DE RIESGO;

SECRETARIA

Que, el 20 de noviembre del 2013, la Dirección de Planeamiento Urbano con oficio No. 1296-DPU-JCV, envía a la Alcaldía el Informe Técnico Definitivo No. 09-PU-JCV, para que se proceda de acuerdo a lo que establece Art. 10 de la REFORMA A LA ORDENANZA PARA DETERMINAR LOS ASENTAMIENTOS HUMANOS DE HECHO Y SU REGULARIZACION A TRAVÈS DE LA PARTICIÒN Y ADJUDICACION ADMINISTRATIVA DE LOTES DE TERRENOS UBICADOS EN BARRIOS DE LA JURISDICCION TERRITORIAL DEL CANTON MANTA; adjuntando el proyecto urbanístico y el listado definitivo de los adjudicatarios, lotes, manzanas, linderos, con el respaldo respectivo de los informes de las Direcciones Municipales de: Planeamiento Urbano; Avalúos y Catastros; y, Gestión Social y Comunitaria, cumpliendo lo establecido en la Ordenanza;

Que, mediante memorando No. 0543 -DGJ-CCHCH-2013 del 11 de noviembre de 2013, el Procurador Síndico Municipal, indica que con el Informe Técnico Definitivo No. 09-PU-JCV emitido por la Dirección Municipal de Planeamiento Urbano y las normas legales que preceden el pronunciamiento jurídico, se colige que el proceso para legalizar el Barrio "Urbirrios II" se está cumpliendo de conformidad con lo que establece la **ORDENANZA PARA DETERMINAR LOS ASENTAMIENTOS HUMANOS DE HECHO Y SU REGULARIZACION A TRAVÈS DE LA PARTICIÒN Y ADJUDICACION ADMINISTRATIVA DE LOTES DE TERRENOS UBICADOS EN BARRIOS DE LA JURISDICCION TERRITORIAL DEL CANTON MANTA.** Por lo expuesto, en éste contexto, el señor Alcalde en su calidad de Ejecutivo del GAD-Manta, al tenor de lo prescrito en el Art. 10 de la Ordenanza en referencia; y, con la autorización que le otorgó el Concejo Municipal, mediante Resolución No. 032-CMM-08-03-2012, en Sesión Ordinaria celebrada el 08 de marzo de 201, podrá de así considerarlo, resolver la **PARTICIÓN Y ADJUDICACIÓN DEL BARRIO "URBIRRIOS II" DE LA PARROQUIA TARQUI DEL CANTÓN MANTA,** de cada uno de los lotes de terrenos del sector "Urbirrios II", conforme consta en el cuadro explicativo que forma parte del informe definitivo No. 09-PU-JCV, suscrito por la Directora de Planeamiento Urbano; y,

En ejercicio de sus facultades y atribuciones constitucionales y legales;

RESUELVE:

PRIMERA: Adjudicar ochocientos sesenta y nueve lotes del Barrio "Urbirrios II", ubicado en la Parroquia Tarqui del Cantón Manta, con una área total de 386.999,68 m2, que se han distribuido en treinta y un manzanas, asignadas como 1; 2; 3; 4; 5; 6; 7; 8; 9; 10, 10A; 11; 12; 13; 14; 15; 16; 17; 18; 19; 20; 21; 21A; 21B; 21C; 21D; 21E; 22; 23; 24; 25 en un área de lotes 149.136,22m2 que corresponde al 38.54%; Área de Reserva de 31.745,17m2 que corresponde al 8.20%; Área Verde de 50.459,82m2 que corresponde al 13.03,%; Área de canchas de 2.320,57 m2 que corresponde a 0,60%; Área de Canal de 26.031,51m2 que corresponde al 6,73%; Área de Equipamiento de 19.471,45m2 que corresponde al 5,03%; Área de Vías de 80.024,79m2 que corresponde al 20,67%; y, aceras y bordillos de 27.810,45m2 que corresponde al 7.19%; acogiendo el Informe Definitivo No. 09-PU-JCV presentado por la Dirección Municipal de Planeamiento Urbano, el cual forma parte como anexo de la presente Resolución, detallándose a continuación el listado de los beneficiarios con las respectivas manzanas, lotes, área de lote; código catastral, y valores a cancelar por Derecho de Tierras.

MANZANA	CLAVE	ADJUDICATARIO	DIRECCIÓN ACTUAL	CÉDULA O PASAPORTE	ÁREA DE LOTE M2	AVALÚO DEL LOTE	% DE REDUCCIÓN DEL SALDO DE DERECHO DE TIERRA (ART. 11 DE LA ORDENANZA)	VALOR A CANCELAR POR DERECHO DE TIERRA
	3-23-61-01-000	SANCHEZ BELLO MARIA TERESA	URBIRRIOS II MZ. 01 LOTE 01	131287954-5	180,00	1440,00	5%	72,00
	3-23-61-02-000	HERRERA GUANOLUISA OSWALDO DANIEL	URBIRRIOS II MZ. 01 LOTE 02	172287088-6	144,00	1152,00	5%	57,60
	3-23-61-03-000	CAROLIS MORERA ULISES ALEXANDER	URBIRRIOS II MZ. 01 LOTE 03	130937472-4	144,00	1152,00	5%	57,60
	3-23-61-04-000	ESPINOZA JAIME JULIO BIENVENIDO	URBIRRIOS II MZ. 01 LOTE 04	130978549-5	144,00	1152,00	5%	57,60
	3-23-61-05-000	CEDEÑO BRAVO ZOILA MONSERRATE	URBIRRIOS II MZ. 01 LOTE 05	130929141-5	144,00	1152,00	5%	57,60
	3-23-61-06-000	CEDEÑO ROLDAN GRACIELA MONSERRATE	URBIRRIOS II MZ. 01 LOTE 06	130621385-9	144,00	1152,00	5%	57,60
	3-23-61-07-000	ANCHUNDIA SANTANA ANGEL EUSTAQUIO	URBIRRIOS II MZ. 01 LOTE 07	130942784-0	144,00	1152,00	5%	57,60
	3-23-61-08-000	GAD MANTA	URBIRRIOS II MZ. 01 LOTE 08	1860000580001	144,00	1152,00	5%	57,60

3-23-60-01-000	MURILLO MEZA DORA MARLENE	URBIRRIOS II MZ. 01 LOTE 09	120293572-0	144,00	1152,00	5%	57,60
3-23-60-02-000	PICO CUELLAR JUAN JONATHAN	URBIRRIOS II MZ. 01 LOTE 10	130888979-5	144,00	1152,00	5%	57,60
3-23-60-03-000	FLORES CHAVEZ JOSÉ MARCELO	URBIRRIOS II MZ. 02 LOTE 11	181031543-8	144,00	1152,00	5%	57,60
3-23-60-04-000	CHAVEZ PICO HILDA MARIA	URBIRRIOS II MZ. 01 LOTE 12	130565646-2	144,00	1152,00	5%	57,60
3-23-60-05-000	MOLINA MOREIRA NELLY DASHI	URBIRRIOS II MZ. 01 LOTE 13	130919516-8	144,00	1152,00	5%	57,60
3-23-60-06-000	ALAVA BRIONES ANGELICA LUCIA	URBIRRIOS II MZ. 01 LOTE 14	180991394-3	144,00	1152,00	5%	57,60
3-23-60-07-000	MOLINA MOREIRA KLEVER AGUSTIN	URBIRRIOS II MZ. 01 LOTE 15	130815213-4	180,00	1440,00	5%	72,00
3-23-60-08-000	ALAVA CHAVEZ DOLORES ASENCION	URBIRRIOS II MZ. 01 LOTE 16	130657608-0	180,00	1440,00	5%	72,00
3-23-60-09-000	CUEVA DELGADO LUIS ENRIQUE	URBIRRIOS II MZ. 01 LOTE 17	130005252-7	144,00	1152,00	5%	57,60
3-23-60-10-000	CATAGUA ZAMORA CESAR MATIAS	URBIRRIOS II MZ. 01 LOTE 18	130158669-2	144,00	1152,00	5%	57,60
3-23-60-11-000	VELEZ SUAREZ MARIA MONSERRATE	URBIRRIOS II MZ. 01 LOTE 19	131088754-1	144,00	1152,00	5%	57,60
3-23-60-12-000	CARMEN CLEMENCIA DELGADO LOPEZ	URBIRRIOS II MZ. 00 LOTE 20	130058551-6	144,00	1152,00	5%	57,60
3-23-60-13-000	GARCIA ANTEPARA DANNY DANIEL	URBIRRIOS II MZ. 01 LOTE 21	131138054-9	144,00	1152,00	5%	57,60
3-23-60-14-000	G.A.D MANTA	URBIRRIOS II MZ. 01 LOTE 22	1960000980001	144,00	1152,00	5%	57,60
3-23-60-17-000	G.A.D MANTA	URBIRRIOS II MZ. 01 LOTE 23	1960000980001	144,00	1152,00	5%	57,60
3-23-60-18-000	G.A.D MANTA	URBIRRIOS II MZ. 01 LOTE 24	1960000980001	144,00	1152,00	5%	57,60
3-23-61-07-000	CEDEÑO MIELES KAREN VERONICA	URBIRRIOS II MZ. 01 LOTE 25	120455170-7	144,00	1152,00	5%	57,60
3-23-61-08-000	INTRIAGO MACIAS GLENDA GUADALUPE	URBIRRIOS II MZ. 01 LOTE 26	180523628-8	144,00	1152,00	5%	57,60
3-23-61-09-000	G.A.D MANTA	URBIRRIOS II MZ. 01 LOTE 27	1960000980001	144,00	1152,00	5%	57,60
3-23-61-10-000	PAIVA CEVALLOS JACINTO RAMON	URBIRRIOS II MZ. 01 LOTE 28	130627920-7	144,00	1152,00	5%	57,60
3-23-61-11-000	LOOR MOREIRA NELLY MERCEDES	URBIRRIOS II MZ. 01 LOTE 29	130452979-3	144,00	1152,00	5%	57,60
3-23-61-12-000	ALAVA SUAREZ KELVIN WAGNER	URBIRRIOS II MZ. 01 LOTE 30	130678845-2	180,00	1440,00	5%	72,00

[redacted]

3-23-59-01-000	LOOR PICO ANGEL CUSTODIO	URBIRRIOS II MZ. 02 LOTE 01	130202821-0	180,00	1440,00	5%	72,00
3-23-59-02-000	PINCAY BAQUE JUDITH ISABEL	URBIRRIOS II MZ. 02 LOTE 02	130856521-3	144,00	1152,00	5%	57,60
3-23-59-03-000	TUAREZ BERMUDEZ VICENTA ELIZABETH	URBIRRIOS II MZ. 02 LOTE 03	130425277-6	144,00	1152,00	5%	57,60
3-23-59-04-000	CHAVEZ LUCAS GLADYS VICENTA	URBIRRIOS II MZ. 02 LOTE 04	130575499-4	144,00	1152,00	5%	57,60
3-23-59-05-000	CARRANZA MANUEL BENAVIDES	URBIRRIOS II MZ. 02 LOTE 05	191151434-8	144,00	1152,00	5%	57,60
3-23-59-06-000	MENDOZA MEZA JESUS JOAQUIN	URBIRRIOS II MZ. 02 LOTE 06	190821994-8	144,00	1152,00	5%	57,60
3-23-59-07-000	SANCHEZ SANCHEZ LUIS ALBERTO	URBIRRIOS II MZ. 02 LOTE 07	080665768-4	144,00	1152,00	5%	57,60
3-23-59-08-000	VALDERIANO MERA ARMANDO FRANCISCO	URBIRRIOS II MZ. 02 LOTE 08	131098918-9	144,00	1152,00	5%	57,60
3-23-59-09-000	CORTEZ URDANIGO JOSE LUIS	URBIRRIOS II MZ. 02 LOTE 09	130816589-6	144,00	1152,00	5%	57,60
3-23-59-10-000	MONTES CARDENAS BETSY MARIBEL	URBIRRIOS II MZ. 02 LOTE 10	130885592-1	144,00	1152,00	5%	57,60
3-23-59-11-000	VELEZ VELEZ RAMONA DE LOS ANGELES	URBIRRIOS II MZ. 02 LOTE 11	130741574-8	144,00	1152,00	5%	57,60
3-23-59-12-000	MORAN VILLAFUERTE BRISEIDA ELOISA	URBIRRIOS II MZ. 02 LOTE 12	130773725-2	144,00	1152,00	5%	57,60
3-23-59-13-000	ASOCIACION "15 DE JUNIO"	URBIRRIOS II MZ. 02 LOTE 13-14-15	1391728379001	468,00	3744,00	5%	187,20
3-23-59-16-000	ASOCIACION DE COMERCIANTES DE MARISCOS "2 DE JUNIO"	URBIRRIOS II MZ. 02 LOTE 16-17-18	1391748947001	468,00	3744,00	5%	187,20
3-23-59-19-000	VILLAFUERTE GOROZABEL TATIANA LORENA	URBIRRIOS II MZ. 02 LOTE 19 y 20	130727299-5	288,00	2304,00	5%	115,20
3-23-59-21-000	ROCA ALAVA DIANA JACQUELINE	URBIRRIOS II MZ. 02 LOTE 21	181278504-9	144,00	1152,00	5%	57,60
3-23-59-22-000	ANCHUNDIA FLORES MARIA ALEXANDRA	URBIRRIOS II MZ. 02 LOTE 22	131006359-6	144,00	1152,00	5%	57,60
3-23-59-23-000	ANCHUNDIA DELGADO MERCEDES RAFAELA	URBIRRIOS II MZ. 02 LOTE 23	130493845-3	144,00	1152,00	5%	57,60
3-23-59-24-000	ROCIO ALEXANDRA RODRIGUEZ RIVERA	URBIRRIOS II MZ. 02 LOTE 24	131093931-0	144,00	1152,00	5%	57,60
3-23-59-25-000	ROCIO ALEXANDRA RODRIGUEZ RIVERA	URBIRRIOS II MZ. 02 LOTE 25	131093931-0	144,00	1152,00	5%	57,60
3-23-59-26-000	GANCHOZO ANGULO LETITIS MARIANA	URBIRRIOS II MZ. 02 LOTE 26	130706801-7	144,00	1152,00	5%	57,60
3-23-59-27-000	LUCAS ALCIVAR MARIA GABRIELA	URBIRRIOS II MZ. 02 LOTE 27	131168948-1	144,00	1152,00	5%	57,60

2

SECRETARIA

	3-23-58-28-000	VELIZ VALENCIA LIDER JUVENAL	URBIRRIOS II MZ. 02 LOTE 28	190460007-3	144,00	1152,00	5%	57,60
	3-23-58-29-000	VELIZ VALENCIA JAIME MAURICIO	URBIRRIOS II MZ. 02 LOTE 29	131084768-4	144,00	1152,00	5%	57,60
	3-23-58-30-000	MOREIRA MERA CRISTHIAN MAURICIO	URBIRRIOS II MZ. 02 LOTE 30	092846653-1	180,00	1440,00	5%	72,00
					4464,00			

BARRIO URBIRRIOS II PARROQUIA TARQUI

MANZANA	CLAVE	ADJUDICATARIO	DIRECCION ACTUAL	CEDULA IDENTIDAD / RUC	AREA DE LOTE M2	AVALUO DEL LOTE	% DE VALORACION DEL SUELO, CALCULO DE DERECHO DE TIERRA (ART. 11 LIT. C DE LA ORDENANZA)	VALOR A CANCELAR POR DERECHO DE TIERRA
	3-23-58-01-000	QUIROZ BAQUE EUGENIA ARGENTINA	URBIRRIOS II MZ. 03 LOTE 01	130696741-3	180,00	1440,00	5%	72,00
	3-23-58-02-000	PARRAGA CEDEÑO ANGELICA MARIA	URBIRRIOS II MZ. 03 LOTE 02	130530614-2	144,00	1152,00	5%	57,60
	3-23-58-03-000	LOPEZ CEVALLOS MERCEDES AZUCENA	URBIRRIOS II MZ. 03 LOTE 03	130488953-6	144,00	1152,00	5%	57,60
	3-23-58-04-000	REALPE HERRERA HEDDY ANGELA	URBIRRIOS II MZ. 03 LOTE 04	092496591-6	144,00	1152,00	5%	57,60
	3-23-58-05-000	SOLORZANO MOLINA RUTH XIMENA	URBIRRIOS II MZ. 03 LOTE 05	171119203-7	144,00	1152,00	5%	57,60
	3-23-58-06-000	BAQUE MACIAS JACINTO ROBERTO	URBIRRIOS II MZ. 03 LOTE 06	092367143-4	144,00	1152,00	5%	57,60
	3-23-58-07-000	MOREIRA MACIAS ANDREA AURELIA	URBIRRIOS II MZ. 03 LOTE 07	130978587-9	144,00	1152,00	5%	57,60
	3-23-58-08-000	RIVERA YAGUAL LEONARDO ENRIQUE	URBIRRIOS II MZ. 03 LOTE 08	092215638-5	144,00	1152,00	5%	57,60
	3-23-58-09-000	PALMA VELEZ JULIAN MONSERRATE	URBIRRIOS II MZ. 03 LOTE 09	092016065-2	144,00	1152,00	5%	57,60
	3-23-58-10-000	MENDOZA MACIAS GROBER RENE	URBIRRIOS II MZ. 03 LOTE 10	120299573-8	144,00	1152,00	5%	57,60
	3-23-58-11-000	ARGUELLO DIAZ HECTOR VICTOR	URBIRRIOS II MZ. 03 LOTE 11	190469842-4	144,00	1152,00	5%	57,60
	3-23-58-12-000	PALMA SANCHEZ DEXY HERDINA	URBIRRIOS II MZ. 03 LOTE 12	130974840-6	144,00	1152,00	5%	57,60
	3-23-58-13-000	DELGADO INTRIAGO MARITZA CECIBEL	URBIRRIOS II MZ. 03 LOTE 13	130990828-6	144,00	1152,00	5%	57,60
	3-23-58-14-000	PICO PARRAGA MARTHA CECILIA	URBIRRIOS II MZ. 03 LOTE 14	131013985-2	144,00	1152,00	5%	57,60
3	3-23-58-15-000	LUIS GEOVANNY ZAMBRANO GARCIA	URBIRRIOS II MZ. 03 LOTE 15	131199537-3	180,00	1440,00	5%	72,00
	3-23-58-16-000	PICO ROSADO MARTHA MARIA	URBIRRIOS II MZ. 03 LOTE 16	131022456-1	180,00	1440,00	5%	72,00
	3-23-58-17-000	CARPIO GUERRERO IVONNE ROXANA	URBIRRIOS II MZ. 03 LOTE 17	120330931-3	144,00	1152,00	5%	57,60
	3-23-58-18-000	SANCHEZ LOOR CARLOS ANTONIO	URBIRRIOS II MZ. 03 LOTE 18	130339255-7	144,00	1152,00	5%	57,60
	3-23-58-19-000	BAILON CALDERON MARIA PILAR	URBIRRIOS II MZ. 03 LOTE 19	131010356-7	144,00	1152,00	5%	57,60
	3-23-58-20-000	CHANCAY CARDENAS JESSICA MARIELA	URBIRRIOS II MZ. 03 LOTE 20	131031187-1	144,00	1152,00	5%	57,60
	3-23-58-21-000	DELGADO BAZURTO VIVIANA MONSERRATE	URBIRRIOS II MZ. 03 LOTE 21	130958955-0	144,00	1152,00	5%	57,60
	3-23-58-22-000	ZAMBRANO CRUZ MARIA ALEJANDRINA	URBIRRIOS II MZ. 03 LOTE 22	130359173-7	144,00	1152,00	5%	57,60
	3-23-58-23-000	DEL VALLE VERA ROSA CECILIA	URBIRRIOS II MZ. 03 LOTE 23	131091387-4	144,00	1152,00	5%	57,60
	3-23-58-24-000	DEL VALLE VERA ROSA CECILIA	URBIRRIOS II MZ. 03 LOTE 24	131091387-4	144,00	1152,00	5%	57,60
	3-23-58-25-000	MACIAS ANCHUNDIA MARIBEL DEL ROCIO	URBIRRIOS II MZ. 03 LOTE 25	130907931-5	144,00	1152,00	5%	57,60
	3-23-58-26-000	CEDEÑO POSLIGUA HUGO DANNY	URBIRRIOS II MZ. 03 LOTE 26	130528415-8	144,00	1152,00	5%	57,60
	3-23-58-27-000	PINARGOTE BAILON MARJORIE VIVIANA	URBIRRIOS II MZ. 03 LOTE 27	131041266-1	144,00	1152,00	5%	57,60
	3-23-58-28-000	CEDEÑO MERA CESAR ALFREDO	URBIRRIOS II MZ. 03 LOTE 28	130929697-7	144,00	1152,00	5%	57,60
	3-23-58-29-000	CHAVEZ EDUARTE VERONICA MARIA	URBIRRIOS II MZ. 03 LOTE 29	091508146-7	144,00	1152,00	5%	57,60
	3-23-58-30-000	SALCEDO ZAMBRANO EGDA DE LOURDES	URBIRRIOS II MZ. 03 LOTE 30	130682586-6	180,00	1440,00	5%	72,00
					4464,00			

BARRIO URBIRRIOS II PARROQUIA TARQUI

MANZANA	CLAVE	ADJUDICATARIO	DIRECCION ACTUAL	CEDULA IDENTIDAD / RUC	AREA DE LOTE M2	AVALUO DEL LOTE	% DE VALORACION DEL SUELO, CALCULO DE DERECHO DE TIERRA (ART. 11 LIT. C DE LA ORDENANZA)	VALOR A CANCELAR POR DERECHO DE TIERRA
	3-23-57-01-000	HOLGUIN SANCHEZ DIANA CAROLINA	URBIRRIOS II MZ. 04 LOTE 01	131223111-9	180,00	1440,00	5%	72,00
4	3-23-57-02-000	CEDEÑO ROCA MEDARDO ENRIQUE	URBIRRIOS II MZ. 04 LOTE 02	130902437-8	144,00	1152,00	5%	57,60
	3-23-57-03-000	CORONEL ZAMBRANO GRACIELA XIMENA	URBIRRIOS II MZ. 04 LOTE 03	131010971-8	144,00	1152,00	5%	57,60
	3-23-57-04-000	BERMEJAN MENDOZA VICENTE RODRIGO	URBIRRIOS II MZ. 04 LOTE 04	130454819-9	144,00	1152,00	5%	57,60

3-23-57-05-000	PARRAGA PARRAGA HERLINDA BEATRIZ	URBIRRIOS II MZ. 04 LOTE 05	130617571-0	144,00	1152,00	5%	57,60
3-23-57-06-000	LAJE MURILLO RAFAEL CRISTOBAL	URBIRRIOS II MZ. 04 LOTE 06	130236947-5	144,00	1152,00	5%	57,60
3-23-57-07-000	COBEÑA VERA MARIANA DEL JESUS	URBIRRIOS II MZ. 04 LOTE 07	131024110-2	144,00	1152,00	5%	57,60
3-23-57-08-000	CEDEÑO RIVADENEIRA LOURDES MONSERRATE MOREIRA INTRIAGO DIOFRES AQUILES	URBIRRIOS II MZ. 04 LOTE 08	130690618-2 130817150-1	144,00	1152,00	5%	57,60
3-23-57-09-000	MACIAS CUENCA JOSE GREGORIO	URBIRRIOS II MZ. 04 LOTE 09	130158041-2	144,00	1152,00	5%	57,60
3-23-57-10-000	ESPINOZA BASURTO MARIS EUDALIS	URBIRRIOS II MZ. 04 LOTE 10	130786424-7	144,00	1152,00	5%	57,60
3-23-57-11-000	MOREIRA MACIAS NORMA TRINIDAD	URBIRRIOS II MZ. 04 LOTE 11	130645234-2	144,00	1152,00	5%	57,60
3-23-57-12-000	G.A.D MANTA	URBIRRIOS II MZ. 04 LOTE 12	1360000980001	144,00	1152,00	5%	57,60
3-23-57-13-000	MUÑOZ RUALES ENMA BEATRIZ	URBIRRIOS II MZ. 04 LOTE 13	170480049-0	144,00	1152,00	5%	57,60
3-23-57-14-000	CEVALLOS GUERRERO CUMACO JOEL	URBIRRIOS II MZ. 04 LOTE 14	130830261-9	144,00	1152,00	5%	57,60
3-23-57-15-000	FLORES MONTESDEOCA CAROLINA ESTEFANIA	URBIRRIOS II MZ. 04 LOTE 15	131507251-0	180,00	1440,00	5%	72,00
3-23-57-16-000	ANCHUNDIA ALONZO PAULINA MONSERRATE	URBIRRIOS II MZ. 04 LOTE 16	130698685-0	180,00	1440,00	5%	72,00
3-23-57-17-000	LUCAS MACIAS BERENICE VICTORIA	URBIRRIOS II MZ. 04 LOTE 17	130854085-9	144,00	1152,00	5%	57,60
3-23-57-18-000	LUCIO ROLDAN EDITA ELIZABETH	URBIRRIOS II MZ. 04 LOTE 18	131190128-2	144,00	1152,00	5%	57,60
3-23-57-19-000	PINARGOTE ZAMBRANO LEONARDO DAVID	URBIRRIOS II MZ. 04 LOTE 19	131045659-3	144,00	1152,00	5%	57,60
3-23-57-20-000	CAMBA LAINEZ CRISTOBAL COLON	URBIRRIOS II MZ. 04 LOTE 20	091429681-8	144,00	1152,00	5%	57,60
3-23-57-21-000	LOPEZ MOROCHO MARIA JUDITH	URBIRRIOS II MZ. 04 LOTE 21	130997397-8	144,00	1152,00	5%	57,60
3-23-57-22-000	GARCIA COBEÑA YESENIA MARIANA	URBIRRIOS II MZ. 04 LOTE 22	131024523-6	144,00	1152,00	5%	57,60
3-23-57-23-000	GARCIA PIHUAVE GARDENIA ELIZABETH	URBIRRIOS II MZ. 04 LOTE 23	131018342-9	144,00	1152,00	5%	57,60
3-23-57-24-000	GONZALEZ CAMPOS ALEX FERNANDO	URBIRRIOS II MZ. 04 LOTE 24	130662020-2	144,00	1152,00	5%	57,60
3-23-57-25-000	GARCIAS ZAMBRANO SANTA MARGARITA	URBIRRIOS II MZ. 04 LOTE 25	130830550-5	144,00	1152,00	5%	57,60
3-23-57-26-000	VELASQUEZ ALMEIDA WILSON RAFAEL	URBIRRIOS II MZ. 04 LOTE 26	130539721-6	144,00	1152,00	5%	57,60
3-23-57-27-000	BRAVO ROSADO ROSA MARGARITA	URBIRRIOS II MZ. 04 LOTE 27	130330473-5	144,00	1152,00	5%	57,60
3-23-57-28-000	SANCHEZ MOREIRA LAURA MARIA	URBIRRIOS II MZ. 04 LOTE 28	131230388-7	144,00	1152,00	5%	57,60
3-23-57-29-000	MARIN ALONZO MARIANA MARIA	URBIRRIOS II MZ. 04 LOTE 29	130536044-6	144,00	1152,00	5%	57,60
3-23-57-30-000	VELEZ SALTOS DIONES CLOMIDES	URBIRRIOS II MZ. 04 LOTE 30	130368670-1	180,00	1440,00	5%	72,00
				[illegible]			

MANZANA	CLAVE CATASTRAL	ADJUDICATARIO	DIRECCIÓN ACTUAL	[illegible]	ÁREA DE LOTE M2	VALOR CATASTRAL	APLICACIÓN DEL % [illegible] DERECHO DE TIERRA (ART. 11 [illegible]) DE LA ORDENANZA	VALOR A CANCELAR POR DERECHO DE TIERRA
5	3-23-56-01-000	MURILLO CEVALLOS MARJORIE ELIZABETH	URBIRRIOS II MZ. 05 LOTE 01	130995528-2	180,00	1440,00	5%	72,00
	3-23-56-02-000	VERA FERNANDEZ VICTOR CELEANO	URBIRRIOS II MZ. 05 LOTE 02	120163873-9	144,00	1152,00	5%	57,60
	3-23-56-03-000	REYES PICO MANUEL DE JESUS	URBIRRIOS II MZ. 05 LOTE 03	130114286-8	144,00	1152,00	5%	57,60
	3-23-56-04-000	GUALE VASQUEZ LUIS JAVIER	URBIRRIOS II MZ. 05 LOTE 04	092320049-8	144,00	1152,00	5%	57,60
	3-23-56-05-000	MANTUANO DELGADO MONICA BEATRIZ	URBIRRIOS II MZ. 05 LOTE 05	130508884-0	144,00	1152,00	5%	57,60
	3-23-56-06-000	MENENDEZ BRIONES MARTHA ALEXANDRA	URBIRRIOS II MZ. 05 LOTE 06	131008388-6	144,00	1152,00	5%	57,60
	3-23-56-07-000	PARRAGA VELEZ WILFRIDO GONZALO	URBIRRIOS II MZ. 05 LOTE 07	131242784-0	144,00	1152,00	5%	57,60
	3-23-56-08-000	PEREZ GUARANDA NURI MARLENE	URBIRRIOS II MZ. 05 LOTE 08	130781878-3	144,00	1152,00	5%	57,60
	3-23-56-09-000	CLEVER BARRE TERESA ALFREDINA	URBIRRIOS II MZ. 05 LOTE 09	131264945-5	144,00	1152,00	5%	57,60
	3-23-56-10-000	LOOR GARCIA NEY NESTOR	URBIRRIOS II MZ. 05 LOTE 10	131214869-5	144,00	1152,00	5%	57,60
	3-23-56-11-000	DELGADO MENDOZA RAMONA EMPERATRIZ	URBIRRIOS II MZ. 05 LOTE 11	130772289-4	144,00	1152,00	5%	57,60
	3-23-56-12-000	MACIAS CASTRO MERCEDES MARIELA	URBIRRIOS II MZ. 05 LOTE 12	131196615-7	144,00	1152,00	5%	57,60
	3-23-56-13-000	SALDARRIAGA ZAMBRANO HANIS NIEVES	URBIRRIOS II MZ. 05 LOTE 13	130627846-4	144,00	1152,00	5%	57,60
	3-23-56-14-000	BRAVO MACIAS MANUEL SANTIAGO	URBIRRIOS II MZ. 05 LOTE 14	130699416-8	144,00	1152,00	5%	57,60
	3-23-56-15-000	MACIAS ALCIVAR NURY EDILMA	URBIRRIOS II MZ. 05 LOTE 15	130850013-9	180,00	1440,00	5%	72,00
	3-23-56-16-000	ZAMBRANO SOLORZANO MARTHA CECILIA	URBIRRIOS II MZ. 05 LOTE 16	130902894-0	180,00	1440,00	5%	72,00
	3-23-56-17-000	CUENCA PONCE JOSE MIGUEL	URBIRRIOS II MZ. 05 LOTE 17	130947107-4	144,00	1152,00	5%	57,60
	3-23-56-18-000	VELEZ MONTESDEOCA FRANCISCA ESTHER	URBIRRIOS II MZ. 05 LOTE 18	130768774-7	144,00	1152,00	5%	57,60
	3-23-56-19-000	MACIAS GARCIA MARIA FERNANDA	URBIRRIOS II MZ. 05 LOTE 19	131298005-6	144,00	1152,00	5%	57,60
	3-23-56-20-000	SANCHEZ INTRIAGO EVELYN JOHANNA	URBIRRIOS II MZ. 05 LOTE 20	131204163-8	144,00	1152,00	5%	57,60

SECRETARIA

	3-23-56-21-000	CHAVEZ RODRIGUEZ OLGA ANA	URBIRRIOS II MZ. 05 LOTE 21	130721681-0	144,00	1152,00	5%	57,60
	3-23-56-22-000	VERA CEDEÑO TERESA DOLORES	URBIRRIOS II MZ. 05 LOTE 22	130564739-6	144,00	1152,00	5%	57,60
	3-23-56-23-000	CEDEÑO FRANCO JANETH BEATRIZ	URBIRRIOS II MZ. 05 LOTE 23	130915282-5	144,00	1152,00	5%	57,60
	3-23-56-24-000	CEDEÑO CONFORME JANETH MIREYA	URBIRRIOS II MZ. 05 LOTE 24	131013800-1	144,00	1152,00	5%	57,60
	3-23-56-25-000	ZAMBRANO ALCIVAR ROSARIO MAGDALENA	URBIRRIOS II MZ. 05 LOTE 25	130749892-1	144,00	1152,00	5%	57,60
	3-23-56-26-000	ZAMBRANO ALCIVAR MARIA EUGENIA	URBIRRIOS II MZ. 05 LOTE 26	131158612-5	144,00	1152,00	5%	57,60
	3-23-56-27-000	CASTRO YOALA REYNA VIRGINIA	URBIRRIOS II MZ. 05 LOTE 27	130603443-8	144,00	1152,00	5%	57,60
	3-23-56-28-000	CASTRO MACIAS JACINTA DOLORES	URBIRRIOS II MZ. 05 LOTE 28	130903208-2	144,00	1152,00	5%	57,60
	3-23-56-29-000	ECHEVERRIA MACIAS XLEBER RENAN	URBIRRIOS II MZ. 05 LOTE 29	130637722-5	144,00	1152,00	5%	57,60
	3-23-56-30-000	ALAY VELEZ JOSE GREGORIO	URBIRRIOS II MZ. 05 LOTE 30	131104049-2	180,00	1440,00	5%	72,00
					4464,00			

BARRIO URBIRRIOS II - PARCELA

MANZANA	CLAVE	ADJUDICATARIO	DIRECCIÓN ACTUAL	N° CEDULA DE IDENTIDAD / RUC	AREA DE LOTE M2	AVALUO DEL LOTE	% DE VALORACION DEL SUELO, CALCULO DE DERECHO DE TIERRA (ART. 11, LIT. C, DE LA ORDENANZA)	VALOR A CANCELAR POR DERECHO DE TIERRA
	3-23-55-01-000	RODRIGUEZ PALADINES LUIS EDUARDO	URBIRRIOS II MZ. 06 LOTE 01	130632289-0	180,00	1440,00	5%	72,00
	3-23-55-02-000	ZAMBRANO ALCIVAR MONICA MARGARITA	URBIRRIOS II MZ. 06 LOTE 02	131046736-8	144,00	1152,00	5%	57,60
	3-23-55-03-000	ZAMBRANO ALCIVAR BEXI MARBEL	URBIRRIOS II MZ. 06 LOTE 03	130740168-3	144,00	1152,00	5%	57,60
	3-23-55-04-000	SANCHEZ PILUA AMARILIS DEL ROCIO	URBIRRIOS II MZ. 06 LOTE 04	130719507-1	144,00	1152,00	5%	57,60
	3-23-55-05-000	FLORES RODRIGUEZ KAREN MARIBEL	URBIRRIOS II MZ. 06 LOTE 05	130984702-6	144,00	1152,00	5%	57,60
	3-23-55-06-000	BAQUE CHAVEZ SANDY JUANA	URBIRRIOS II MZ. 06 LOTE 06	131012127-0	144,00	1152,00	5%	57,60
	3-23-55-07-000	CEDEÑO QUIROZ MARIA MONSERRATE	URBIRRIOS II MZ. 06 LOTE 07	131242428-4	144,00	1152,00	5%	57,60
	3-23-55-08-000	ALCIVAR BRAVO CARLOS REMBERTO	URBIRRIOS II MZ. 06 LOTE 08	131064455-2	144,00	1152,00	5%	57,60
	3-23-55-09-000	DOMINGUEZ QUMEDO EDWARD ALEXIS	URBIRRIOS II MZ. 06 LOTE 09	091339977-0	144,00	1152,00	5%	57,60
	3-23-55-10-000	BELLO CARRASCO VERONICA GEOCONDA	URBIRRIOS II MZ. 06 LOTE 10	130829602-7	144,00	1152,00	5%	57,60
	3-23-55-11-000	PINCAY VERA BEATRIZ GUADALUPE	URBIRRIOS II MZ. 06 LOTE 11	130869556-2	144,00	1152,00	5%	57,60
	3-23-55-12-000	MOREIRA MOREIRA BEATRIZ AUXILIADORA	URBIRRIOS II MZ. 06 LOTE 12	130866794-6	144,00	1152,00	5%	57,60
	3-23-55-13-000	BAZURTO BARREIRO MARIA ESTHER	URBIRRIOS II MZ. 06 LOTE 13	131006701-9	144,00	1152,00	5%	57,60
	3-23-55-14-000	BAZURTO BARREIRO MONICA ALEXANDRA	URBIRRIOS II MZ. 06 LOTE 14	130990341-5	144,00	1152,00	5%	57,60
	3-23-55-15-000	MONTES ZAMORA JUAN CARLOS	URBIRRIOS II MZ. 06 LOTE 15	130931355-7	180,00	1440,00	5%	72,00
6	3-23-55-16-000	ZAMBRANO ZAMBRANO MANUEL EUSOGIO	URBIRRIOS II MZ. 06 LOTE 16	130924566-8	180,00	1440,00	5%	72,00
	3-23-55-17-000	CASTRO PIGUAVE ASSENTA ALEXANDRA	URBIRRIOS II MZ. 06 LOTE 17	131038530-5	144,00	1152,00	5%	57,60
	3-23-55-18-000	MACIAS MENDOZA EMILIA GUADALUPE	URBIRRIOS II MZ. 06 LOTE 18	130925632-2	144,00	1152,00	5%	57,60
	3-23-55-19-000	DELGADO MONTECINO JOSE DELFIN	URBIRRIOS II MZ. 06 LOTE 19	130494281-6	144,00	1152,00	5%	57,60
	3-23-55-20-000	VASQUEZ MENDOZA ORALIA AZUCENA	URBIRRIOS II MZ. 06 LOTE 20	130752963-4	144,00	1152,00	5%	57,60
	3-23-55-21-000	SUASTI REYES SUSANA YADIRA	URBIRRIOS II MZ. 06 LOTE 21	130962362-5	144,00	1152,00	5%	57,60
	3-23-55-22-000	ANCHUNDIA FLORES CRUZ YANETH	URBIRRIOS II MZ. 06 LOTE 22	130834035-3	144,00	1152,00	5%	57,60
	3-23-55-23-000	LOPEZ MERO ZOILA BEATRIZ	URBIRRIOS II MZ. 06 LOTE 23	130275542-4	144,00	1152,00	5%	57,60
	3-23-55-24-000	GILER MOLINA NEIDA ADALI	URBIRRIOS II MZ. 06 LOTE 24	130735185-6	144,00	1152,00	5%	57,60
	3-23-55-25-000	GILER MOLINA CECILIA IDALIA	URBIRRIOS II MZ. 06 LOTE 25	130928385-9	144,00	1152,00	5%	57,60
	3-23-55-26-000	SOLORZANO VELEZ FLOR DEL ROCIO	URBIRRIOS II MZ. 06 LOTE 26	120343876-5	144,00	1152,00	5%	57,60
	3-23-55-27-000	FLORES MANTUANO ANA ROSA	URBIRRIOS II MZ. 06 LOTE 27	130465391-5	144,00	1152,00	5%	57,60
	3-23-55-28-000	ACOSTA MOLINA GUSTAVO ENRIQUE	URBIRRIOS II MZ. 06 LOTE 28	131199086-2	144,00	1152,00	5%	57,60
	3-23-55-29-000	PINCAY MACIAS MARGARITA ELIZABETH	URBIRRIOS II MZ. 06 LOTE 29	130987593-6	144,00	1152,00	5%	57,60
	3-23-55-30-000	MANTUANO VEGA WILIANS BERNABEL	URBIRRIOS II MZ. 06 LOTE 30	130708844-1	180,00	1440,00	5%	72,00
					4464,00			

SECRETARIA
Dirección: Calle 9 y Av. 4
Teléfonos: 2611 471 / 2611 479 / 2611 558
Fax: 2611 714
Casilla: 13-05-4132
E-mail: gadmc@manta.gob.ec
Website: www.manta.gob.ec

MANZANA	CLAVE	ADJUDICATARIO	DIRECCIÓN ACTUAL	CÉDULA DE IDENTIDAD / RUC	ÁREA DEL LOTE M2	VALOR DEL LOTE	% DE VALORACIÓN DEL SUELO CALCULO DE DERECHO DE TIERRA (ART. 13 LIT. DE LA ORDENANZA)	VALOR A CANCELAR POR DERECHO DE TIERRA
7	3-23-54-01-000	CEDEÑO FERNANDEZ CARMEN NARCISA	URBIRRIOS II MZ. 07 LOTE 01	130978601-8	180,00	1440,00	5%	72,00
	3-23-54-02-000	BRIONES MACIAS MAYRA ELIZABETH	URBIRRIOS II MZ. 07 LOTE 02	130829760-1	144,00	1152,00	5%	57,60
	3-23-54-03-000	GONZALES MERO VICTOR WILFRIDO	URBIRRIOS II MZ. 07 LOTE 03	130950391-8	144,00	1152,00	5%	57,60
	3-23-54-04-000	SUAREZ CAGUA SOLANDA CONSUELO	URBIRRIOS II MZ. 07 LOTE 04	131217106-7	144,00	1152,00	5%	57,60
	3-23-54-05-000	CAICEDO ZAMBRANO JESSICA ELIZABETH	URBIRRIOS II MZ. 07 LOTE 05	131043495-4	144,00	1152,00	5%	57,60
	3-23-54-06-000	MOREIRA ZAMBRANO ALINA DEL CARMEN	URBIRRIOS II MZ. 07 LOTE 06	130795903-7	144,00	1152,00	5%	57,60
	3-23-54-07-000	TIGUA SOLEDISPA MARIA LORENA	URBIRRIOS II MZ. 07 LOTE 07	130978016-8	144,00	1152,00	5%	57,60
	3-23-54-08-000	VELEZ CEDEÑO JULIO ENRIQUE	URBIRRIOS II MZ. 07 LOTE 08	131038546-1	144,00	1152,00	5%	57,60
	3-23-54-09-000	MOREIRA ZAMBRANO MARIANA DEL JESUS	URBIRRIOS II MZ. 07 LOTE 09	130999158-4	144,00	1152,00	5%	57,60
	3-23-54-10-000	MOREIRA ZAMBRANO MARIA ANUNCIATA	URBIRRIOS II MZ. 07 LOTE 10	130836757-9	144,00	1152,00	5%	57,60
	3-23-54-11-000	GARCIA COBEÑA LEONARDO USUL DER	URBIRRIOS II MZ. 07 LOTE 11	131182902-8	144,00	1152,00	5%	57,60
	3-23-54-12-000	PONCE SAAVEDRA JENNIFFER KATIUSKA	URBIRRIOS II MZ. 07 LOTE 12	131268780-7	144,00	1152,00	5%	57,60
	3-23-54-13-000	CASTRO MADRID ANGEL DARWIN	URBIRRIOS II MZ. 07 LOTE 13	131031831-4	144,00	1152,00	5%	57,60
	3-23-54-14-000	CASTRO MADRID JORGE MIGUEL	URBIRRIOS II MZ. 07 LOTE 14	130938650-4	144,00	1152,00	5%	57,60
	3-23-54-15-000	CEDEÑO SERRANO JAIME ALFREDO	URBIRRIOS II MZ. 07 LOTE 15	090399475-4	180,00	1440,00	5%	72,00
	3-23-54-16-000	VARGAS MONTESDEOCA MARIO BOANERGE	URBIRRIOS II MZ. 07 LOTE 16	130832142-6	180,00	1440,00	5%	72,00
	3-23-54-17-000	CABALLERO FERNANDEZ ERIKA YANETH	URBIRRIOS II MZ. 07 LOTE 17	130907509-9	144,00	1152,00	5%	57,60
	3-23-54-18-000	MANTUANO VELEZ CARMEN ISABEL	URBIRRIOS II MZ. 07 LOTE 18	130365156-4	144,00	1152,00	5%	57,60
	3-23-54-19-000	CEDEÑO MAJADO SANTA SALOME	URBIRRIOS II MZ. 07 LOTE 19	131018957-4	144,00	1152,00	5%	57,60
	3-23-54-20-000	CHICA MARIA DELROSARIO	URBIRRIOS II MZ. 07 LOTE 20	130662791-8	144,00	1152,00	5%	57,60
	3-23-54-21-000	ELVIN JEOVANNY MENDOZA BRAVO	URBIRRIOS II MZ. 07 LOTE 21	131072870-2	144,00	1152,00	5%	57,60
	3-23-54-22-000	PONCE BAQUE WALTER ROLANDO	URBIRRIOS II MZ. 07 LOTE 22	130979889-8	144,00	1152,00	5%	57,60
	3-23-54-23-000	BASURTO ZAMBRANO ROSARIO ARACELY	URBIRRIOS II MZ. 07 LOTE 23	131040852-0	144,00	1152,00	5%	57,60
	3-23-54-24-000	BERNAL MACIAS ROSA CLEOTILDE	URBIRRIOS II MZ. 07 LOTE 24	130809554-4	144,00	1152,00	5%	57,60
	3-23-54-25-000	MOREIRA MACIAS JOEL ISIDRO	URBIRRIOS II MZ. 07 LOTE 25	130802385-0	144,00	1152,00	5%	57,60
	3-23-54-26-000	REYES MENDOZA RODOLFO ARTURO	URBIRRIOS II MZ. 07 LOTE 26	130817032-1	144,00	1152,00	5%	57,60
	3-23-54-27-000	LEMOS CHAVEZ LUCIA ELIZABETH	URBIRRIOS II MZ. 07 LOTE 27	130966547-7	144,00	1152,00	5%	57,60
	3-23-54-28-000	DELGADO DEMERA MANUEL CRISTOBAL	URBIRRIOS II MZ. 07 LOTE 28	130682977-0	144,00	1152,00	5%	57,60
	3-23-54-29-000	MACIAS BRAVO WILMER LEODAN	URBIRRIOS II MZ. 07 LOTE 29	130980699-8	144,00	1152,00	5%	57,60
	3-23-54-30-000	RIVAS MOREIRA CARMEN AMELIA	URBIRRIOS II MZ. 07 LOTE 30	130614562-7	180,00	1440,00	5%	72,00

MANZANA	CLAVE	ADJUDICATARIO	DIRECCIÓN ACTUAL	CÉDULA DE IDENTIDAD / RUC	ÁREA DEL LOTE M2	VALOR DEL LOTE	% DE VALORACIÓN DEL SUELO CALCULO DE DERECHO DE TIERRA (ART. 13 LIT. DE LA ORDENANZA)	VALOR A CANCELAR POR DERECHO DE TIERRA
	3-23-53-01-000	DELGADO ALAVA VICTOR MAXIMILIANO	URBIRRIOS II MZ. 08 LOTE 01	130943452-8	180,00	1440,00	5%	72,00
	3-23-53-02-000	ALAVA BRIONES BETTY MARGARITA	URBIRRIOS II MZ. 08 LOTE 02	130860289-7	144,00	1152,00	5%	57,60
	3-23-53-03-000	ESPINALES ALCIVAR JESSENIA ELIZABETH	URBIRRIOS II MZ. 08 LOTE 03	131091144-9	144,00	1152,00	5%	57,60
	3-23-53-04-000	TELLO AVILA EDUARDO LIZARDO	URBIRRIOS II MZ. 08 LOTE 04	130298477-1	144,00	1152,00	5%	57,60
	3-23-53-05-000	CALDERON VERNAZA WILMER URBANO	URBIRRIOS II MZ. 08 LOTE 05	130550628-7	144,00	1152,00	5%	57,60
	3-23-53-06-000	VERA CEDEÑO YOLANDA MARISOL	URBIRRIOS II MZ. 08 LOTE 06	130793596-1	144,00	1152,00	5%	57,60
	3-23-53-07-000	CONFORME ARTEAGA CARMEN YOLANDA	URBIRRIOS II MZ. 08 LOTE 07	131091546-5	144,00	1152,00	5%	57,60

SECRETARIA

Dirección: Calle 9 y Av.4
Teléfonos: 2611 471 / 2611 479 / 2611 558
Fax: 2611 714
Casilla: 13-05-4832
E-mail: gadmc@manta.gob.ec
Website: www.manta.gob.ec

23-53-08-000	MACIAS BRAVO REBECA MARIBEL	URBIRRIOS II MZ. 08 LOTE 08	130436460-5	144,00	1152,00	5%	57,60
23-53-09-000	CUADRADO ORTIZ SILVIA EUGENIA	URBIRRIOS II MZ. 08 LOTE 09	100054498-3	144,00	1152,00	5%	57,60
23-53-10-000	BAQUE BAQUE JULIO ROLANDO	URBIRRIOS II MZ. 08 LOTE 10	131227073-2	144,00	1152,00	5%	57,60
23-53-11-000	COVEÑA VERA NELLY AUXILIADORA	URBIRRIOS II MZ. 08 LOTE 11	131007219-7	144,00	1152,00	5%	57,60
23-53-12-000	MONTES CARDENAS ROSA MERCEDES	URBIRRIOS II MZ. 08 LOTE 12	130412640-0	144,00	1152,00	5%	57,60
23-53-13-000	OLGUIN ESPINOZA RUBER EDUARDO	URBIRRIOS II MZ. 08 LOTE 13	130671247-0	144,00	1152,00	5%	57,60
23-53-14-000	CEDEÑO GARCIA ALFREDO ABEL	URBIRRIOS II MZ. 08 LOTE 14	130796036-7	144,00	1152,00	5%	57,60
23-53-15-000	DONOSO JATIVA SANDRO RODRIGO	URBIRRIOS II MZ. 08 LOTE 15	171153431-2	180,00	1440,00	5%	72,00
23-53-16-000	SALAZAR PINARGOTE MIREYA IRENE	URBIRRIOS II MZ. 08 LOTE 16	130642993-5	180,00	1440,00	5%	72,00
23-53-17-000	CAICEDO VERGARA MAGALY	URBIRRIOS II MZ. 08 LOTE 17	130789746-0	144,00	1152,00	5%	57,60
23-53-18-000	BAQUE MERO MARIA VANESSA	URBIRRIOS II MZ. 08 LOTE 18	131120404-2	144,00	1152,00	5%	57,60
23-53-19-000	CEDEÑO RIVADENEIRA EDISON FERNANDO	URBIRRIOS II MZ. 08 LOTE 19	131278226-9	144,00	1152,00	5%	57,60
23-53-20-000	MOREIRA MACIAS MARIA AZUCENA	URBIRRIOS II MZ. 08 LOTE 20	130642317-7	144,00	1152,00	5%	57,60
23-53-21-000	ARIAS MERO MARIA RICARTINA	URBIRRIOS II MZ. 08 LOTE 21	131354597-4	144,00	1152,00	5%	57,60
23-53-22-000	CARRERA PAREDES MARIA ISABEL	URBIRRIOS II MZ. 08 LOTE 22	130573345-5	144,00	1152,00	5%	57,60
23-53-23-000	SABANDO MANTUANO JESSICA MARILU	URBIRRIOS II MZ. 08 LOTE 23	131233883-1	144,00	1152,00	5%	57,60
23-53-24-000	LOPEZ AVILA MARTHA JESSENIA	URBIRRIOS II MZ. 08 LOTE 24	130995969-8	144,00	1152,00	5%	57,60
23-53-25-000	LOOR MACIAS ROSA ALEJANDRA	URBIRRIOS II MZ. 08 LOTE 25	131204693-9	144,00	1152,00	5%	57,60
23-53-26-000	SEGOVIA VILLAMARIN ANDREA PAOLA	URBIRRIOS II MZ. 08 LOTE 26	130878113-5	144,00	1152,00	5%	57,60
23-53-27-000	INTRIAGO CELORIO VICENTA BERNARDA	URBIRRIOS II MZ. 08 LOTE 27	130148367-1	144,00	1152,00	5%	57,60
23-53-28-000	MOREIRA ZAMBRANO SOLANDA DE LOS ANGELES	URBIRRIOS II MZ. 08 LOTE 28	130825056-0	144,00	1152,00	5%	57,60
23-53-29-000	MOREIRA ZAMBRANO MARTHA MONSERRATE	URBIRRIOS II MZ. 08 LOTE 29	130885747-1	144,00	1152,00	5%	57,60
23-53-30-000	INTRIAGO ROMAN MAURICIO ALFREDO	URBIRRIOS II MZ. 08 LOTE 30	080203661-6	180,00	1440,00	5%	72,00
				4464,00			

BARRIO URBIRRIOS II - PARROQUIA TARQUI - CANTÓN MANTA

CLAVE	ADJUDICATARIO	DIRECCIÓN ACTUAL	CÉDULA IDENTIDAD / RUC	ÁREA DE LOTE M2	AVALÚO DEL LOTE	% DE VALORACIÓN DEL SUELO, CÁLCULO DE DERECHO DE TIERRA (ART. 11 LIT. C, DE LA ORDENANZA)	VALOR A CANCELAR POR DERECHO DE TIERRA
23-52-01-000	BRIONES BASURTO BLANCA MARISOL	URBIRRIOS II MZ. 09 LOTE 01	130536626-0	180,00	1440,00	5%	72,00
23-52-02-000	BRIONES MENENDEZ MANUEL IGNACIO	URBIRRIOS II MZ. 09 LOTE 02	130027155-6	144,00	1152,00	5%	57,60
23-52-03-000	VERA CHICA JOSEFA ROCIO	URBIRRIOS II MZ. 09 LOTE 03	131058265-9	144,00	1152,00	5%	57,60
23-52-04-000	VERA HOLGUIN JOSE LEONARDO	URBIRRIOS II MZ. 09 LOTE 04	130970077-9	144,00	1152,00	5%	57,60
23-52-05-000	SORNOZA GARCIA DIANA LISBETH	URBIRRIOS II MZ. 09 LOTE 05	131284801-1	144,00	1152,00	5%	57,60
23-52-06-000	VERA CHICA WILDER ANSELMO	URBIRRIOS II MZ. 09 LOTE 06	131154492-6	144,00	1152,00	5%	57,60
23-52-07-000	MARTINEZ BARBERAN AGUSTIN ELEUTERIO	URBIRRIOS II MZ. 09 LOTE 07	130357306-5	144,00	1152,00	5%	57,60
23-52-08-000	BAILON SANTANA JORGE GEOVANNY	URBIRRIOS II MZ. 09 LOTE 08	130630939-2	144,00	1152,00	5%	57,60
23-52-09-000	BAILON SANTANA MARJORIE JACQUELINE	URBIRRIOS II MZ. 09 LOTE 09	131278729-2	144,00	1152,00	5%	57,60
23-52-10-000	MACIAS SOZA DIANA EDITH	URBIRRIOS II MZ. 09 LOTE 10	130844025-2	144,00	1152,00	5%	57,60
23-52-11-000	FLORES PINCAY ROSA DEL CARMEN	URBIRRIOS II MZ. 09 LOTE 11	130408474-4	144,00	1152,00	5%	57,60
23-52-12-000	TUBAY TUBAY VICENTE ISIDORO	URBIRRIOS II MZ. 09 LOTE 12	130938919-5	144,00	1152,00	5%	57,60
23-52-13-000	TUBAY TUBAY PASTOR DECIDERIO	URBIRRIOS II MZ. 09 LOTE 13	130729463-5	144,00	1152,00	5%	57,60
23-52-14-000	CAVAL CEDEÑO EVELYN JESSENIA	URBIRRIOS II MZ. 09 LOTE 14	131306758-3	144,00	1152,00	5%	57,60
23-52-15-000	CEDEÑO ZAMBRANO MARIA MAGDALENA	URBIRRIOS II MZ. 09 LOTE 15	130625355-8	180,00	1440,00	5%	72,00
23-52-16-000	FERNANDEZ PALMA SARA BEATRIZ	URBIRRIOS II MZ. 09 LOTE 16	130736586-4	180,00	1440,00	5%	72,00
23-52-17-000	PEREZ QUINTERO FREDDY HUMBERTO	URBIRRIOS II MZ. 09 LOTE 17	130602917-2	144,00	1152,00	5%	57,60
23-52-18-000	MANTUANO PEREZ JUAN CARLOS	URBIRRIOS II MZ. 09 LOTE 18	131247831-9	144,00	1152,00	5%	57,60
23-52-19-000	CEDEÑO LOPEZ SIMON BOLIVAR	URBIRRIOS II MZ. 09 LOTE 19	130974238-3	144,00	1152,00	5%	57,60
23-52-20-000	GARCIA ALVAREZ TERESA DE JESUS	URBIRRIOS II MZ. 09 LOTE 20	130030341-7	144,00	1152,00	5%	57,60
23-52-21-000	G.A.D. MANTA	URBIRRIOS II MZ. 09 LOTE 21	1360000980001	144,00	1152,00	5%	57,60
23-52-22-000	RODRIGUEZ MANTUANO MONICA MARIA	URBIRRIOS II MZ. 09 LOTE 22	131333336 0	144,00	1152,00	5%	57,60
23-52-23-000	MERO PEREZ AMANDA PATRICIA	URBIRRIOS II MZ. 09 LOTE 23	130873903-4	144,00	1152,00	5%	57,60

	3-23-52-24-000	MACIAS SALTOS MARIA TERESA	URBIRRIOS II MZ. 09 LOTE 24	130595542-7	144,00	1152,00	5%	57,60
	3-23-52-25-000	PAZMIÑO CEDEÑO MARIA AGUSTINA	URBIRRIOS II MZ. 09 LOTE 25	131359708-3	144,00	1152,00	5%	57,60
	3-23-52-26-000	PONCE CONSTANTE MARIANA ANGELA	URBIRRIOS II MZ. 09 LOTE 26	130269967-1	144,00	1152,00	5%	57,60
	3-23-52-27-000	MIELES CEDEÑO JOSE RICARDO	URBIRRIOS II MZ. 09 LOTE 27	130092940-1	144,00	1152,00	5%	57,60
	3-23-52-28-000	VELEZ ZAMBRANO GENNY SUSANA	URBIRRIOS II MZ. 09 LOTE 28	131061001-8	144,00	1152,00	5%	57,60
	3-23-52-29-000	JOZA RISCO MARIA AUXILIADORA	URBIRRIOS II MZ. 09 LOTE 29	130780981-2	144,00	1152,00	5%	57,60
	3-23-52-30-000	JOZA RISCO BERTHA DANIELA	URBIRRIOS II MZ. 09 LOTE 30	131080506-2	180,00	1440,00	5%	72,00
					4464,00			

MANZANA	CLAVE	NOMBRE	DIRECCIÓN	CÉDULA DE IDENTIDAD / RUC	AREA DE LOTE M2	AVALUO DEL LOTE	% DE VALORACIÓN DEL SUELO CALCULO DE DERECHO DE TIERRA (ART. 11 ART. 1) DE LA ORDENANZA)	VALOR A CANCELAR POR DERECHO DE TIERRA
10	3-23-51-01-000	ARTEAGA CHOEZ JUAN CARLOS	URBIRRIOS II MZ. 10 LOTE 01	130885160-7	180,00	1440,00	5%	72,00
	3-23-51-02-000	MACIAS QUIROZ DANIEL FRANCISCO	URBIRRIOS II MZ. 10 LOTE 02	130966493-4	144,00	1152,00	5%	57,60
	3-23-51-03-000	MOREIRA BERNAL BETTY YOLANDA	URBIRRIOS II MZ. 10 LOTE 03	130814733-7	144,00	1152,00	5%	57,60
	3-23-51-04-000	BARRE ZAMBRANO ERIKA CRISTINA	URBIRRIOS II MZ. 10 LOTE 04	131217376-6	144,00	1152,00	5%	57,60
	3-23-51-05-000	MARTINEZ BARBERAN SEGUNDO ELIAS	URBIRRIOS II MZ. 10 LOTE 05	130647559-9	144,00	1152,00	5%	57,60
	3-23-51-06-000	GARCIA CEDEÑO JOSEFA ALINA	URBIRRIOS II MZ. 10 LOTE 06	131000968-8	144,00	1152,00	5%	57,60
	3-23-51-07-000	MACIAS ZAMBRANO FAVIO SANTO	URBIRRIOS II MZ. 10 LOTE 07	130870084-5	144,00	1152,00	5%	57,60
	3-23-51-08-000	BUNCO PIEDRAHITA ISABEL MARIA	URBIRRIOS II MZ. 10 LOTE 08	120433274-8	144,00	1152,00	5%	57,60
	3-23-51-09-000	SABANDO PALMA JOHNNY ANTONIO	URBIRRIOS II MZ. 10 LOTE 09	091574357-0	144,00	1152,00	5%	57,60
	3-23-51-10-000	ZAMBRANO BRAVO VICTOR OSWALDO	URBIRRIOS II MZ. 10 LOTE 10	130755062-2	144,00	1152,00	5%	57,60
	3-23-51-11-000	PINCAY CHOEZ MONCERRATE BERTHA	URBIRRIOS II MZ. 10 LOTE 11	131025083-0	144,00	1152,00	5%	57,60
	3-23-51-12-000	BARRETO ARTEAGA MARIA AUXILIADORA	URBIRRIOS II MZ. 10 LOTE 12	130677125-7	144,00	1152,00	5%	57,60
	3-23-51-13-000	CORDOVA PEÑARRIETA MARLON ALEXIS	URBIRRIOS II MZ. 10 LOTE 13	130984906-5	144,00	1152,00	5%	57,60
	3-23-51-14-000	DELGADO BRAVO DELIA NARCISA	URBIRRIOS II MZ. 10 LOTE 14	130820109-6	144,00	1152,00	5%	57,60
	3-23-51-15-000	COVEÑA PALMA YESICA MARIELA	URBIRRIOS II MZ. 10 LOTE 15	131025799-5	180,00	1440,00	5%	72,00
	3-23-51-16-000	BORJA DE LA PAZ JOSE RAFAEL	URBIRRIOS II MZ. 10 LOTE 16	090454123-4	180,00	1440,00	5%	72,00
	3-23-51-17-000	ORDOÑEZ PALMA NILECTA AMALFI	URBIRRIOS II MZ. 10 LOTE 17	091105791-8	144,00	1152,00	5%	57,60
	3-23-51-18-000	CASTRO CEDEÑO RAÚL ALEXANDER	URBIRRIOS II MZ. 10 LOTE 18	130911225-5	144,00	1152,00	5%	57,60
	3-23-51-19-000	VINCES MEDRANDA WILMER LEITON	URBIRRIOS II MZ. 10 LOTE 19	130984874-3	144,00	1152,00	5%	57,60
	3-23-51-20-000	VINCES MEDRANDA BERLY GALINDO	URBIRRIOS II MZ. 10 LOTE 20	130787181-3	144,00	1152,00	5%	57,60
	3-23-51-21-000	PICO CARRILLO JOHNNY ORLANDO	URBIRRIOS II MZ. 10 LOTE 21	131041232-3	144,00	1152,00	5%	57,60
	3-23-51-22-000	RODRIGUEZ DE LA CRUZ ELA MARIA	URBIRRIOS II MZ. 10 LOTE 22	130896160-4	144,00	1152,00	5%	57,60
	3-23-51-23-000	CEDEÑO CASTAÑO JOSE GEOVANNY	URBIRRIOS II MZ. 10 LOTE 23	130629251-5	144,00	1152,00	5%	57,60
	3-23-51-24-000	VELIZ CEDEÑO ALDITA CELESTE	URBIRRIOS II MZ. 10 LOTE 24	130539829-7	144,00	1152,00	5%	57,60
	3-23-51-25-000	CEDEÑO SANMEDRA CELIA ERMELINDA	URBIRRIOS II MZ. 10 LOTE 25	130289128-7	144,00	1152,00	5%	57,60
	3-23-51-26-000	PILOZO CHAVEZ ROSSANA MABEL	URBIRRIOS II MZ. 10 LOTE 26	131006131-0	144,00	1152,00	5%	57,60
	3-23-51-27-000	BOZADA CHAVEZ CARMEN DEL ROCIO	URBIRRIOS II MZ. 10 LOTE 27	171194865-8	144,00	1152,00	5%	57,60
	3-23-51-28-000	CEDEÑO BRIONES LUIS ANTONIO	URBIRRIOS II MZ. 10 LOTE 28	130809080-0	144,00	1152,00	5%	57,60
	3-23-51-29-000	MAXIMI CARRANZA MARIA MAGDALENA	URBIRRIOS II MZ. 10 LOTE 29	130292578-8	144,00	1152,00	5%	57,60
	3-23-51-30-000	MARTINEZ BARBERAN JACQUELINE ELIZABETH	URBIRRIOS II MZ. 10 LOTE 30	181194775-4	180,00	1440,00	5%	72,00

SECRETARIA

MANZANA	CLAVE	ADJUDICATARIO	DIRECCIÓN ACTUAL	N° CÉDULA IDENTIDAD / RUC	AREA DE LOTE M2	AVALUO DEL LOTE	% DE VALORACIÓN DEL SUELO, CÁLCULO DE DERECHO DE TIERRA (ART. 11 LIT. C DE LA ORDENANZA)	VALOR A CANCELAR POR DERECHO DE TIERRA
10-A	3-23-80-05-000	BENITES ROSALES EVELYN ESPERANZA	URBIRRIOS II MZ. 10-A LOTE 01	131023074-1	143,35	1147,04	5%	57,35
	3-23-80-06-000	BASURTO LOOR YOVANNI BENITO	URBIRRIOS II MZ. 10-A LOTE 02	130448415-5	143,38	1147,04	5%	57,35
	3-23-80-07-000	CEDEÑO CEDEÑO JORGE LUIS	URBIRRIOS II MZ. 10-A LOTE 03	130970612-3	116,22	929,76	5%	46,49
	3-23-80-08-000	VELEZ BAZONES LORENA VERONICA	URBIRRIOS II MZ. 10-A LOTE 04	131005051-1	116,13	929,04	5%	46,45
	3-23-80-09-000	DELGADO EDITA ROSMA	URBIRRIOS II MZ. 10-A LOTE 05	130251923-4	116,05	928,40	5%	46,42
	3-23-80-10-000	TRUJILLO BRAVO LUZ MARIA	URBIRRIOS II MZ. 10-A LOTE 06	130209726-4	115,96	927,68	5%	46,38
	3-23-80-11-000	MOREIRA VILLAFUERTE FRANCISCO ANTONIO	URBIRRIOS II MZ. 10-A LOTE 07	130885445-2	115,88	927,04	5%	46,35
	3-23-80-12-000	ZAMORA MERA JORGE CRISTOBAL	URBIRRIOS II MZ. 10-A LOTE 08	130930406-5	115,79	926,32	5%	46,32
	3-23-80-13-000	LOOR HERMIDA KAREN YADIANA	URBIRRIOS II MZ. 10-A LOTE 09	131018161-5	115,70	925,60	5%	46,28
	3-23-80-14-000	PALMA MEZA ESTHER ELIZABETH	URBIRRIOS II MZ. 10-A LOTE 10	130852128-3	115,62	924,96	5%	46,25
	3-23-80-15-000	VELEZ CARREÑO ANGEL GONZALO	URBIRRIOS II MZ. 10-A LOTE 11	130517647-9	115,53	924,24	5%	46,21
	3-23-80-16-000	MENDOZA MACIAS RAMON HUMBERTO	URBIRRIOS II MZ. 10-A LOTE 12	130480151-5	115,45	923,60	5%	46,18
	3-23-80-17-000	MERA MENDOZA YESSENIA DEL ROCIO	URBIRRIOS II MZ. 10-A LOTE 13	131059052-0	115,33	922,64	5%	46,13
	3-23-80-20-000	G.A.D.MANTA	URBIRRIOS II MZ. 10-A LOTE 14	1360000980001	84,53	676,24	5%	33,81
	3-23-80-18-000	DELGADO CHAVEZ VERONICA ELIZABETH	URBIRRIOS II MZ. 10-A LOTE 15	130844525-1	141,98	1135,84	5%	56,79
	3-23-80-19-000	MONTESDEOCA LOOR MARIANA MANUELA	URBIRRIOS II MZ. 10-A LOTE 16	130881077-2	142,07	1136,56	5%	56,83
					1929,00			

MANZANA	CLAVE	ADJUDICATARIO	DIRECCIÓN ACTUAL	N° CÉDULA IDENTIDAD / RUC	AREA DE LOTE M2	AVALUO DEL LOTE	% DE VALORACIÓN DEL SUELO, CÁLCULO DE DERECHO DE TIERRA (ART. 11 LIT. C DE LA ORDENANZA)	VALOR A CANCELAR POR DERECHO DE TIERRA
11	3-27-48-01-000	MEJIA LUGO FRANCISCO JAVIER	URBIRRIOS II MZ. 11 LOTE 01	130667416-7	180,00	1440,00	5%	72,00
	3-27-48-25-000	FLORES MONTESDEOCA SUSANA VIVIANA	URBIRRIOS II MZ. 11 LOTE 25	130995979-2	144,00	1152,00	5%	57,60
	3-27-48-26-000	MONTESDEOCA LOOR MERCEDES	URBIRRIOS II MZ. 11 LOTE 26	130842120-8	180,00	1440,00	5%	72,00
	3-27-48-27-000	UMO CRUZ ELIAS ANTONIO	URBIRRIOS II MZ. 11 LOTE 27	130666721-1	180,00	1440,00	5%	72,00
	3-27-48-28-000	PINCAY ROMERO ADRIANA ELIZABETH	URBIRRIOS II MZ. 11 LOTE 28	130984082-9	144,00	1152,00	5%	57,60
	3-27-48-29-000	PINCAY ROMERO YESSICA MARIA	URBIRRIOS II MZ. 11 LOTE 29	131184296-7	144,00	1152,00	5%	57,60
	3-27-48-51-000	CEDEÑO GUILLIN LILIANA VERONICA	URBIRRIOS II MZ. 11 LOTE 51	210037689-5	144,00	1152,00	5%	57,60
	3-27-48-52-000	G.A.D MANTA	URBIRRIOS II MZ. 11 LOTE 52	1360000980001	180,00	1440,00	5%	72,00

MANZANA	CLAVE	ADJUDICATARIO	DIRECCIÓN ACTUAL	CÉDULA IDENTIDAD / RUC	AREA DE LOTE M2	AVALUO DEL LOTE	% DE VALORACIÓN DEL SUELO, CÁLCULO DE DERECHO DE TIERRA (ART. 11 LIT. C DE LA ORDENANZA)	VALOR A CANCELAR POR DERECHO DE TIERRA
	3-23-82-01-000	PALMA GILMA SOLEDAD	URBIRRIOS II MZ 12 LOTE 01	130194524-0	144,00	1152,00	5%	57,60
	3-23-82-02-000	MACIAS BRAVO RAUL FERNANDO	URBIRRIOS II MZ. 12 LOTE 02	130719396-9	144,00	1152,00	5%	57,60
	3-23-82-03-000	ALARCON CHAVEZ SHIRLEY ISABEL	URBIRRIOS II MZ. 12 LOTE 03	131296571-6	144,00	1152,00	5%	57,60
	3-23-82-04-000	CEDEÑO ORRILLO TATIANA KATHERINE	URBIRRIOS II MZ. 12 LOTE 04	130984742-2	144,00	1152,00	5%	57,60

Dirección: Calle 9 y Av.4
Teléfonos: 2611 471 / 2611 479 / 2611 558
Fax: 2611 [illegible]
Casilla: 13-05-[illegible]832
E-mail: gadm[illegible]@manta.gob.ec
Website: www.manta.gob.ec

12	3-23-62-05-000	LOOR TUBAY TERESA LUCRECIA	URBIRRIOS II MZ. 12 LOTES 05-06	130587438-9	288,00	2304,00	5%	115,20
	3-23-62-07-000	MACIAS CEDEÑO LEONOR MONSERRATE	URBIRRIOS II MZ. 12 LOTE 07	131007821-5	144,00	1152,00	5%	57,60
	3-23-62-08-000	CEDEÑO ORDOÑEZ JULIO CESAR	URBIRRIOS II MZ. 12 LOTE 08	172538957-1	144,00	1152,00	5%	57,60
	3-23-62-09-000	CEDEÑO ORDOÑEZ PAOLA MARIA	URBIRRIOS II MZ. 12 LOTE 09	131079311-7	144,00	1152,00	5%	57,60
	3-23-62-10-000	MEZA PALACIOS ANGELICA MARIA	URBIRRIOS II MZ. 12 LOTE 10	130958306-8	144,00	1152,00	5%	57,60
	3-23-62-11-000	MEZA PALACIOS MARIA ENEDINA	URBIRRIOS II MZ. 12 LOTE 11	130268707-2	144,00	1152,00	5%	57,60
	3-23-62-12-000	ALVIA CALDERON CARLOS HERIBERTO	URBIRRIOS II MZ. 12 LOTE 12	130015856-3	144,00	1152,00	5%	57,60
	3-23-62-13-000	MOREIRA MOREIRA GABRIELA NATALY	URBIRRIOS II MZ. 12 LOTE 13	131273260-3	144,00	1152,00	5%	57,60
	3-23-62-14-000	LASCANO ARIAS KARINA ELIZABETH	URBIRRIOS II MZ. 12 LOTE 14	131059183-7	144,00	1152,00	5%	57,60
	3-23-62-15-000	ASOCIACION DE MARISCOS NUEVO TARQUI	URBIRRIOS II MZ. 12 LOTE 15	1391776408001	144,00	1152,00	5%	57,60

MANZANA	CLAVE	ADJUDICATARIO	[illegible]	[illegible]	ÁREA DE LOTE M2	[illegible]	% DE ... DEL SUELO CALCULO DE DERECHO DE TIERRA ART. ... DE LA ORDENANZA	VALOR A CANCELAR POR DERECHO DE TIERRA
15	3-23-67-01-000	ZAMBRANO ZAMBRANO CIELO JAQUELINE	URBIRRIOS II MZ. 15 LOTE 01	171788839-9	206,14	1649,12	5%	82,46
	3-23-67-02-000	ZAMBRANO ZAMBRANO MIRIAN NANCY	URBIRRIOS II MZ. 15 LOTE 02	130956315-1	144,00	1152,00	5%	57,60
	3-23-67-03-000	PARRAGA JOSE GALO	URBIRRIOS II MZ. 15 LOTE 03	130104820-5	144,00	1152,00	5%	57,60
	3-23-67-04-000	ALARCON CEDEÑO RUTH ELIZABETH	URBIRRIOS II MZ. 15 LOTE 04	130995212-3	144,00	1152,00	5%	57,60
	3-23-67-05-000	GRACIA TREJO EVER IVAN	URBIRRIOS II MZ. 15 LOTE 05	130735088-2	144,00	1152,00	5%	57,60
	3-23-67-06-000	DELGADO ROCA AURA PATRICIA	URBIRRIOS II MZ. 15 LOTE 06	130915582-5	144,00	1152,00	5%	57,60
	3-23-67-07-000	G.A.D MANTA	URBIRRIOS II MZ. 15 LOTE 07	1360000980001	144,00	1152,00	5%	57,60
	3-23-67-08-000	MOREIRA PEÑAFIEL EDITA ELIZABETH	URBIRRIOS II MZ. 15 LOTE 08	130607801-8	144,00	1152,00	5%	57,60
	3-23-67-09-000	GOMEZ BRAVO JENNY MARISOL	URBIRRIOS II MZ. 15 LOTE 09	130538875-5	144,00	1152,00	5%	57,60
	3-23-67-10-000	ZAMBRANO CEDEÑO MARLENY MONCERRATE	URBIRRIOS II MZ. 15 LOTE 10	130522925-7	144,00	1152,00	5%	57,60
	3-23-67-11-000	CALLE SEVERINA MARGARITA	URBIRRIOS II MZ. 15 LOTE 11	130289594-9	144,00	1152,00	5%	57,60
	3-23-67-12-000	CHOEZ AVILA DORIS ALEXANDRA	URBIRRIOS II MZ. 15 LOTE 12	130458028-9	144,00	1152,00	5%	57,60
	3-23-67-13-000	GARCIA MONTOYA DINA MERCEDES	URBIRRIOS II MZ. 15 LOTE 13	120375088-5	144,00	1152,00	5%	57,60
	3-23-67-14-000	ZAMBRANO CEVALLOS MONSERRATE LUCIA	URBIRRIOS II MZ. 15 LOTE 14	130864969-6	144,00	1152,00	5%	57,60
	3-23-67-15-000	G.A.D MANTA	URBIRRIOS II MZ. 15 LOTE 15	1360000980001	144,00	1152,00	5%	57,60
	3-23-67-16-000	CHEVEZ VILLAFUERTE ARGENIS ANTONIO	URBIRRIOS II MZ. 15 LOTE 16	131026891-9	144,00	1152,00	5%	57,60
	3-23-67-17-000	ZAMBRANO LOOR LISENIA EDWAT	URBIRRIOS II MZ. 15 LOTE 17	131047788-8	144,00	1152,00	5%	57,60
	3-23-67-18-000	BAQUE CHAVEZ TEOFILO WASHINGTON	URBIRRIOS II MZ. 15 LOTE 18	130775087-0	144,00	1152,00	5%	57,60
	3-23-67-19-000	MENDOZA GARCIA FATIMA DEL ROCIO	URBIRRIOS II MZ. 15 LOTE 19	130909249-0	144,00	1152,00	5%	57,60
	3-23-67-20-000	ZAMBRANO QUIROZ LUISA DE MARILLAC	URBIRRIOS II MZ. 15 LOTE 20	130399698-8	144,00	1152,00	5%	57,60
	3-23-67-21-000	VERA BURGOS VAYRON ORLEY	URBIRRIOS II MZ. 15 LOTE 21	130591718-1	144,00	1152,00	5%	57,60
	3-23-67-22-000	CHOEZ POSLIGUA WHISTO DAGOBERTO	URBIRRIOS II MZ. 15 LOTE 22	130280816-6	144,00	1152,00	5%	57,60
	3-23-67-23-000	MENDOZA PICO MARIA ERNESTINA	URBIRRIOS II MZ. 15 LOTE 23	131160065-4	144,00	1152,00	5%	57,60
	3-23-67-24-000	QUIJIJE GOMEZ MARITZA BEATRIZ	URBIRRIOS II MZ. 15 LOTE 24	130984448-0	144,00	1152,00	5%	57,60
	3-23-67-25-000	REYES PONCE MIRYAN RUBI	URBIRRIOS II MZ. 15 LOTE 25	130873676-6	144,00	1152,00	5%	57,60
	3-23-67-26-000	GOMEZ CATAGUA LAURO LARENTINO	URBIRRIOS II MZ. 15 LOTE 26	130590976-2	144,00	1152,00	5%	57,60
	3-23-67-27-000	PILLASAGUA SOLEDISPA ZOILA ELIANA	URBIRRIOS II MZ. 15 LOTE 27	131049035-7	144,00	1152,00	5%	57,60
	3-23-67-28-000	GUARANDA MENDOZA ROEL ANTONIO	URBIRRIOS II MZ. 15 LOTE 28	131246900-8	144,00	1152,00	5%	57,60
	3-23-67-59-000	VERA CEDEÑO JOSEFA LETICIA	URBIRRIOS II MZ. 15 LOTE 29	130817872-0	186,30	1490,40	5%	74,52

SECRETARÍA

Dirección: Calle 9 y Av.4
Teléfonos: 2611 471 / 2611 479 / 2611 558
Fax: 2611 714
Casilla: 13-05-4832
E-mail: gadmc@manta.gob.ec
Website: www.manta.gob.ec

BARRIO "URBIRRIOS II" - PARROQUIA TARQUI CANTÓN MANTA

MANZANA	CLAVE	ADJUDICATARIO	DIRECCIÓN ACTUAL	CEDULA IDENTIDAD / RUC	AREA DE	AVALUO DEL LOTE	% DE VALORACIÓN DEL SUELO, CALCULO DE DERECHO DE TIERRA (ART. 11 LIT. C, DE LA ORDENANZA)	VALOR A CANCELAR POR DERECHO DE TIERRA
	3-23-69-01-000	MACIAS CEDEÑO ANA ISABEL	URBIRRIOS II MZ. 16 LOTE 01	131053050-4	227,70	1821,60	5%	91,08
	3-23-69-02-000	BRIONES INTHIAGO WILLIANS LEONEL	URBIRRIOS II MZ. 16 LOTE 02	131000021-9	144,00	1152,00	5%	57,60
	3-23-69-03-000	CORONEL GALARRAGA RUTH FERNANDA	URBIRRIOS II MZ. 16 LOTE 03	1311585234	144,00	1152,00	5%	57,60
	3-23-69-04-000	DELGADO QUIROZ DENNY DEL ROSARIO	URBIRRIOS II MZ. 16 LOTE 04	130902219-0	144,00	1152,00	5%	57,60
	3-23-69-05-000	PIGUAVE VERGARA GUADALUPE PATRICIA	URBIRRIOS II MZ. 16 LOTE 05	130975415-6	144,00	1152,00	5%	57,60
	3-23-69-06-000	DELGADO GOMEZ NANCY VIVIANA	URBIRRIOS II MZ. 16 LOTE 06	130984305-8	144,00	1152,00	5%	57,60
	3-23-69-07-000	PIN AMON PAULINA ERNESTINA	URBIRRIOS II MZ. 16 LOTE 07	130912273-5	144,00	1152,00	5%	57,60
	3-23-69-08-000	SALGADO YOLANDA BENEDICTA	URBIRRIOS II MZ. 16 LOTE 08	130253409-2	144,00	1152,00	5%	57,60
	3-23-69-09-000	RODRIGUEZ GOMEZ JESSENIA ELIZABETH	URBIRRIOS II MZ. 16 LOTE 09	130962079-8	144,00	1152,00	5%	57,60
	3-23-69-10-000	VARGAS FLORES LAURA VERONICA	URBIRRIOS II MZ. 16 LOTE 10	131278404-2	144,00	1152,00	5%	57,60
	3-23-69-11-000	ROMERO ALAY FERNANDO MANUEL	URBIRRIOS II MZ. 16 LOTE 11	131154755-6	144,00	1152,00	5%	57,60
	3-23-69-12-000	IBARRA RIVERA RAMON AURELIO	URBIRRIOS II MZ. 16 LOTE 12	130985298-4	144,00	1152,00	5%	57,60
	3-23-69-13-000	HOLGUIN LOPEZ JENNY KARINA	URBIRRIOS II MZ. 16 LOTE 13	131083044-1	144,00	1152,00	5%	57,60
	3-23-69-14-000	MACIAS ZAMBRANO GUSTAVO ACUCINO	URBIRRIOS II MZ. 16 LOTE 14	130902708-2	144,00	1152,00	5%	57,60
	3-23-69-15-000	CEDEÑO ZAMBRANO FLOR MARIA	URBIRRIOS II MZ. 16 LOTE 15	191065890-2	144,00	1152,00	5%	57,60
	3-23-69-16-000	QUIJIJE GOMEZ MARITZA VERONICA	URBIRRIOS II MZ. 16 LOTE 16	130984445-2	144,00	1152,00	5%	57,60
	3-23-69-17-000	CASTRO MOREIRA JOSE CRISTOBAL	URBIRRIOS II MZ. 16 LOTE 17	130609956-0	144,00	1152,00	5%	57,60
	3-23-69-18-000	PONCE CHAVEZ GREGORIO NIRALDO	URBIRRIOS II MZ. 16 LOTE 18	130879945-9	144,00	1152,00	5%	57,60
	3-23-69-19-000	CEDEÑO MENDOZA ALICIA TERESA	URBIRRIOS II MZ. 16 LOTE 19	130984927-9	144,00	1152,00	5%	57,60
	3-23-69-20-000	SOLORZANO ANCHUNDIA JUANA ELIZABETH	URBIRRIOS II MZ. 16 LOTE 20	131214734-9	144,00	1152,00	5%	57,60
	3-23-69-21-000	DELGADO MEZA JAZMIN DEL PILAR	URBIRRIOS II MZ. 16 LOTE 21	130919400-7	144,00	1152,00	5%	57,60
	3-23-69-22-000	HERRERA MORERA FATIMA MARGARITA	URBIRRIOS II MZ. 16 LOTE 22	080259769-6	144,00	1152,00	5%	57,60
	3-23-69-23-000	PILLASAGUA SOLEDISPA LILIA YESENIA	URBIRRIOS II MZ. 16 LOTE 23	131010297-3	144,00	1152,00	5%	57,60
	3-23-69-24-000	AVECILLA BORBRRO RICARDO STALIN	URBIRRIOS II MZ. 16 LOTE 24	120491824-5	144,00	1152,00	5%	57,60
	3-23-69-25-000	MENENDEZ DELGADO ANGELA VANESSA	URBIRRIOS II MZ. 16 LOTE 25	130983037-8	144,00	1152,00	5%	57,60
	3-23-69-26-000	VELEZ CASTRO ESTELITA NOYDES	URBIRRIOS II MZ. 16 LOTE 26	130945851-9	144,00	1152,00	5%	57,60
	3-23-69-27-000	MARCILLO ALCIVAR LELIO OTHON	URBIRRIOS II MZ. 16 LOTE 27	130003382-4	144,00	1152,00	5%	57,60
	3-23-69-28-000	CEVALLOS COOR JOSE RAUL	URBIRRIOS II MZ. 16 LOTE 28	130216766-1	144,00	1152,00	5%	57,60
	3-23-69-56-000	ALCIVAR DELGADO TALIA LASTENIA	URBIRRIOS II MZ. 16 LOTE 29	172145076-8	180,00	1440,00	5%	72,00
	3-23-69-57-000	DELGADO HOLGUIN SILVIA MARIA	URBIRRIOS II MZ. 16 LOTE 30	130792855-7	180,00	1440,00	5%	72,00
	3-23-69-58-000	POSLIGUA CARREÑO ELISENIA ELISABETH	URBIRRIOS II MZ. 16 LOTE 31	131017936-9	144,00	1152,00	5%	57,60
	3-23-69-59-000	CEDEÑO FERNANDEZ WINTER WILFRIDO	URBIRRIOS II MZ. 16 LOTE 32	131111194-0	144,00	1152,00	5%	57,60
	3-23-69-60-000	CEDEÑO FERNANDEZ JOFFRE ALEXANDER	URBIRRIOS II MZ. 16 LOTE 33	131064739-3	144,00	1152,00	5%	57,60
	3-23-69-61-000	VELEZ ROSADO DOLORES ELIZABETH	URBIRRIOS II MZ. 16 LOTE 34	130517320-3	144,00	1152,00	5%	57,60
	3-23-69-62-000	ZAMORA VILLAFUERTE INDELIRA DEL TRANSITO	URBIRRIOS II MZ. 16 LOTE 35	130815294-9	144,00	1152,00	5%	57,60
	3-23-69-63-000	QUENCA GARCIA VICTOR EDMUNDO	URBIRRIOS II MZ. 16 LOTE 36	130850125-1	144,00	1152,00	5%	57,60
	3-23-69-64-000	BRAZO ENRIQUEZ ROBERT ALEJANDRO	URBIRRIOS II MZ. 16 LOTE 37	040090264-9	144,00	1152,00	5%	57,60
	3-23-69-65-000	ALARCON CEDEÑO GENNY MARLIN	URBIRRIOS II MZ. 16 LOTE 38	131134948-2	144,00	1152,00	5%	57,60
	3-23-69-66-000	CEDEÑO ARGANDOÑA JESENIA ARGENTINA	URBIRRIOS II MZ. 16 LOTE 39	131018927-7	144,00	1152,00	5%	57,60
	3-23-69-67-000	ARGANDOÑA MACIAS LENIS BARTOLA	URBIRRIOS II MZ. 16 LOTE 40	130252601-5	144,00	1152,00	5%	57,60
	3-23-69-68-000	MOREIRA CEDEÑO NORA EUGENIA	URBIRRIOS II MZ. 16 LOTE 41	131022165-8	144,00	1152,00	5%	57,60
	3-23-69-69-000	GARCIA SALTOS QUERIDA CATALINA	URBIRRIOS II MZ. 16 LOTE 42	130866278-8	144,00	1152,00	5%	57,60
	3-23-69-70-000	PICO CEVALLOS JULIANA MONSERRATE	URBIRRIOS II MZ. 16 LOTE 43	131231654-8	144,00	1152,00	5%	57,60
	3-23-69-71-000	FLORES MANTUANO JUAN GILBERTO	URBIRRIOS II MZ. 16 LOTE 44	130465883-2	144,00	1152,00	5%	57,60
	3-23-69-72-000	SUAREZ BENITEZ MARY ALEXANDRA	URBIRRIOS II MZ. 16 LOTE 45	091049016-0	144,00	1152,00	5%	57,60
	3-23-69-73-000	G.A.D. MANTA	URBIRRIOS II MZ. 16 LOTE 46	1360000960001	144,00	1152,00	5%	57,60
	3-23-69-74-000	PONCE PICO IGNACIO ALEJANDRO	URBIRRIOS II MZ. 16 LOTE 47	130956586-7	144,00	1152,00	5%	57,60
	3-23-69-75-000	DELGADO FLORES FANNY PATRICIA	URBIRRIOS II MZ. 16 LOTE 48	131238080-9	144,00	1152,00	5%	57,60

16

SECRETARIA

Dirección: Calle 9 y Av4
Teléfonos: 2611 471 / 2611 479 / 2611 558
Fax: 2614 714
Casilla: 16-01-1832
E-mail: gadmc@manta.gob.ec
Website: www.manta.gob.ec

	3-23-69-38-000	MANTUANO VELEZ NARCISA ELIZABETH	URBIRRIOS II MZ. 16 LOTE 49	130644707-7	144,00	1152,00	5%	57,60
	3-23-69-37-000	GILER BRAVO JOSE ROMANELLY	URBIRRIOS II MZ. 16 LOTE 50	130949973-7	144,00	1152,00	5%	57,60
	3-23-69-36-000	BRAVO CHICA EMERITA SEBASTIANA	URBIRRIOS II MZ. 16 LOTE 51	130409191-5	144,00	1152,00	5%	57,60
	3-23-69-35-000	FATIMA DORALIZA MERO QUIROZ	URBIRRIOS II MZ. 16 LOTE 52	131260830-9	144,00	1152,00	5%	57,60
	3-23-69-34-000	PINARGOTE LOOR DANNY JAQUELINE	URBIRRIOS II MZ. 16 LOTE 53	130887819-6	144,00	1152,00	5%	57,60
	3-23-69-33-000	BERMEO BERMEO RICARDO BIENVENIDO	URBIRRIOS II MZ. 16 LOTE 54	131023761-8	144,00	1152,00	5%	57,60
	3-23-69-32-000	GARCIA MENDOZA JOSE GEOVANNY	URBIRRIOS II MZ. 16 LOTE 55	131282150-5	144,00	1152,00	5%	57,60
	3-23-69-31-000	SALTOS ARTEAGA TELMA UBALDINA	URBIRRIOS II MZ. 16 LOTE 56	131026209-8	144,00	1152,00	5%	57,60
	3-23-69-30-000	CEDEÑO MAJADO MARIA CATALINA	URBIRRIOS II MZ. 16 LOTE 57	130762370-0	144,00	1152,00	5%	57,60
	3-23-69-29-000	ANDRADE CHANCAY EDGAR ALFREDO	URBIRRIOS II MZ. 16 LOTE 58	130850861-4	227,70	1821,60	5%	91,08
					[illegible]			

BARRIO URBIRRIOS II PARROQUIA TARQUI CANTON MANTA

MANZANA	CLAVE	ADJUDICATARIO	DIRECCION ACTUAL	CEDULA (IDENTIDAD Y RUC)	AREA DE LOTE M2	AVALUO DEL LOTE	% DE VALORACION DEL SUELO CALCULO DE DERECHO DE TIERRA (ART. 11 LIT. C DE LA ORDENANZA)	VALOR A CANCELAR POR DERECHO DE TIERRA
17	3-23-66-03-000	BELLO DELGADO ADRIANA ARELIZA	URBIRRIOS II MZ. 17 LOTE 01	131242297-3	166,09	1328,72	5%	66,44
	3-23-66-04-000	CEDEÑO BRIONES FLOR MARIA	URBIRRIOS II MZ. 17 LOTE 02	131084292-6	144,00	1152,00	5%	57,60
	3-23-66-05-000	VILLEGAS VILLEGAS IRENE ROXANA	URBIRRIOS II MZ. 17 LOTE 03	131309463-1	144,00	1152,00	5%	57,60
	3-23-66-06-000	G.A.D MANTA	URBIRRIOS II MZ. 17 LOTE 04	1360000980001	144,00	1152,00	5%	57,60
	3-23-66-11-000	LOPEZ DELGADO LUIS LEONARDO	URBIRRIOS II MZ. 17 LOTE 05	131049268-7	144,00	1152,00	5%	57,60
	3-23-66-12-000	CEDEÑO RODRIGUEZ LUIS ALFONSO	URBIRRIOS II MZ. 17 LOTE 06	170566096-1	144,00	1152,00	5%	57,60
	3-23-66-13-000	CEDEÑO ZAMBRANO LUIS ANTONIO	URBIRRIOS II MZ. 17 LOTE 07	131293198-5	144,00	1152,00	5%	57,60
	3-23-66-14-000	LOOR PACHECO ESTHER MAGDALENA	URBIRRIOS II MZ. 17 LOTE 08	130995022-6	144,00	1152,00	5%	57,60
	3-23-66-15-000	PINCAY BAZURTO JOSE MANUEL	URBIRRIOS II MZ. 17 LOTE 09	130955629-6	144,00	1152,00	5%	57,60
	3-23-66-16-000	YEPEZ MACIAS PATRICIA MARIANELA	URBIRRIOS II MZ. 17 LOTE 10	130761419-9	144,00	1152,00	5%	57,60
	3-23-66-17-000	BRIONES MERO LILIANA RAFAELA	URBIRRIOS II MZ. 17 LOTE 11	131261480-1	144,00	1152,00	5%	57,60
	3-23-66-18-000	LOOR PEÑARRIETA AGUSTINA ISABEL	URBIRRIOS II MZ. 17 LOTE 12	130518463-6	144,00	1152,00	5%	57,60
	3-23-66-19-000	SOLORZANO SABANDO ANGEL ADOLFO	URBIRRIOS II MZ. 17 LOTE 13	130099372-0	144,00	1152,00	5%	57,60
	3-23-66-20-000	SOLORZANO PARRAGA JIMMY JOSE	URBIRRIOS II MZ. 17 LOTE 14	130790585-9	144,00	1152,00	5%	57,60
	3-23-66-21-000	LOOR SORNOZA MARIA INES	URBIRRIOS II MZ. 17 LOTE 15	130940013-0	144,00	1152,00	5%	57,60
	3-23-66-22-000	BAQUE PARRALES DOLORES FRANCISCA	URBIRRIOS II MZ. 17 LOTE 16	131050107-6	144,00	1152,00	5%	57,60
	3-23-66-23-000	PAZMIÑO PILLASAGUA LUIS RAFAEL	URBIRRIOS II MZ. 17 LOTE 17	130787109-3	144,00	1152,00	5%	57,60
	3-23-66-24-000	MACIAS BAZURTO ARACELY DEL ROCIO	URBIRRIOS II MZ. 17 LOTE 18	131045148-7	144,00	1152,00	5%	57,60
	3-23-66-25-000	RIOS ALCIVAR ROSA JULAY	URBIRRIOS II MZ. 17 LOTE 19	131971860-1	144,00	1152,00	5%	57,60
	3-23-66-26-000	G.A.D MANTA	URBIRRIOS II MZ. 17 LOTE 20	1360000980001	144,00	1152,00	5%	57,60
					[illegible]			

BARRIO URBIRRIOS II PARROQUIA TARQUI CANTON MANTA

MANZANA	CLAVE	ADJUDICATARIO	DIRECCION ACTUAL	CEDULA (IDENTIDAD Y RUC)	AREA DE LOTE M2	AVALUO DEL LOTE	% DE VALORACION DEL SUELO CALCULO DE DERECHO DE TIERRA (ART. 11 LIT. C DE LA ORDENANZA)	VALOR A CANCELAR POR DERECHO DE TIERRA
18	3-23-68-03-000	ZAMBRANO MENDOZA LOYDUS DEL CARMEN	URBIRRIOS II MZ. 18 LOTE 01	130797823-7	166,08	1328,64	5%	66,43
	3-23-68-04-000	LOPEZ CISNEROS CARLOS ENRIQUE	URBIRRIOS II MZ. 18 LOTE 02	130226217-8	144,00	1152,00	5%	57,60
	3-23-68-05-000	CEDEÑO MERO LIBER MIGUEL	URBIRRIOS II MZ. 18 LOTE 03	131064228-4	144,00	1152,00	5%	57,60
	3-23-68-09-000	MENDOZA PINARGOTE MIRIAN NARCISA	URBIRRIOS II MZ. 18 LOTE 04	130902071-5	144,00	1152,00	5%	57,60
	3-23-68-10-000	MENENDEZ CEVALLOS ANGEL JACINTO	URBIRRIOS II MZ. 18 LOTE 05	130499270-2	144,00	1152,00	5%	57,60
	3-23-68-11-000	WILLIANS PATRICIO GINES RODRIGUEZ	URBIRRIOS II MZ. 18 LOTE 06	130760306-6	144,00	1152,00	5%	57,60

	3-23-68-12-000	CARRASCO ANCHUNDIA FABIOLA MARITZA	URBIRRIOS II MZ. 18 LOTE 07	131238970-5	144,00	1152,00	5%	57,60
	3-23-68-13-000	SABANDO LEON NELLY DEL ROCIO	URBIRRIOS II MZ. 18 LOTE 08	130654110-3	144,00	1152,00	5%	57,60
	3-23-68-14-000	MORENO REYES YESSICA ELIZABETH	URBIRRIOS II MZ. 18 LOTE 09	131151928-2	144,00	1152,00	5%	57,60
	3-23-68-15-000	TUBAY ESPINALES CALIXTO RAMON	URBIRRIOS II MZ. 18 LOTE 10	120516346-0	144,00	1152,00	5%	57,60
	3-23-68-16-000	ALVAREZ LOPEZ IRENE MABEL	URBIRRIOS II MZ. 18 LOTE 11	130743137-7	144,00	1152,00	5%	57,60
	3-23-68-17-000	DELGADO MERO FREDDY WILSON	URBIRRIOS II MZ. 18 LOTE 12	130954616-4	144,00	1152,00	5%	57,60
	3-23-68-18-000	CEVALLOS HOLGUIN IRVIN XAVIER	URBIRRIOS II MZ. 18 LOTE 13 - 14	131260382-0	288,00	2304,00	5%	115,20
	3-23-68-20-000	VARGAS RENGIFO VIVIANA JOSEFA	URBIRRIOS II MZ. 18 LOTE 15	130932325-9	144,00	1152,00	5%	57,60
	3-23-68-21-000	VARGAS RENGIFO MARIA EULALIA	URBIRRIOS II MZ. 18 LOTE 16	130491727-9	144,00	1152,00	5%	57,60
	3-23-68-50-000	SOLORZANO PARRAGA WALTER WILFRIDO	URBIRRIOS II MZ. 18 LOTE 17	130567933-2	144,00	1152,00	5%	57,60
	3-23-68-49-000	CHAVEZ MOLINA MIRIAN LILIANA	URBIRRIOS II MZ. 18 LOTE 18	130428437-3	144,00	1152,00	5%	57,60
	3-23-68-48-000	SANTANA ACOSTA MELBA SUSANA	URBIRRIOS II MZ. 18 LOTE 19	130659942-5	144,00	1152,00	5%	57,60
	3-23-68-47-000	CEDEÑO HOLGUIN FERNANDO FABIAN	URBIRRIOS II MZ. 18 LOTE 20	131146178-2	144,00	1152,00	5%	57,60
	3-23-68-46-000	MEJILLON GUZMAN ZOILA PATRICIA	URBIRRIOS II MZ. 18 LOTE 21	091175462-0	144,00	1152,00	5%	57,60
	3-23-68-45-000	TIGUA SOLEDISPA JORGE ISAAC	URBIRRIOS II MZ. 18 LOTE 22	130970754-3	144,00	1152,00	5%	57,60
	3-23-68-44-000	CEVALLOS MARIA MONSERRATE	URBIRRIOS II MZ. 18 LOTE 23	130485093-4	144,00	1152,00	5%	57,60
	3-23-68-43-000	ANCHUNDIA RIVAS JENNY AUXILIA	URBIRRIOS II MZ. 18 LOTE 24	130436703-4	144,00	1152,00	5%	57,60
	3-23-68-42-000	ZAMORA ZAMBRANO AMPARO DE LOURDES	URBIRRIOS II MZ. 18 LOTE 25	170911652-7	144,00	1152,00	5%	57,60
	3-23-68-41-000	VELEZ LOPEZ MONICA LUZ	URBIRRIOS II MZ. 18 LOTE 26	130590105-8	144,00	1152,00	5%	57,60
	3-23-68-40-000	PINCAY PARRALES MARIA ELENA	URBIRRIOS II MZ. 18 LOTE 27	130616223-9	144,00	1152,00	5%	57,60
	3-23-68-39-000	VALDIVIESO GUTIERREZ MAYRA ALEXANDRA	URBIRRIOS II MZ. 18 LOTE 28	131166366-8	144,00	1152,00	5%	57,60
	3-23-68-38-000	VALDIVIESO GONZALEZ SOLEDAD ROSITA	URBIRRIOS II MZ. 18 LOTE 29	130550038-1	144,00	1152,00	5%	57,60
	3-23-68-37-000	BAQUE GOMEZ JAHAIRA ALEXANDRA	URBIRRIOS II MZ. 18 LOTE 30	130855571-5	144,00	1152,00	5%	57,60
	3-23-68-36-000	LOOR GARCIA CARMEN KETTY	URBIRRIOS II MZ. 18 LOTE 31	131013534-6	144,00	1152,00	5%	57,60
	3-23-68-35-000	RAMIREZ PINCAY GISSELA JACQUELINE	URBIRRIOS II MZ. 18 LOTE 32	091439970-4	144,00	1152,00	5%	57,60
	3-23-68-34-000	PINCAY CASTRO HERMES MODESTO	URBIRRIOS II MZ. 18 LOTE 33	131022618-6	144,00	1152,00	5%	57,60
	3-23-68-33-000	GARCIA ROMERO EDUARDO PAUL	URBIRRIOS II MZ. 18 LOTE 34	131231929-4	144,00	1152,00	5%	57,60
	3-23-68-32-000	VILLAFUERTE BAQUE SILVIA MARIA	URBIRRIOS II MZ. 18 LOTE 35	130746408-9	144,00	1152,00	5%	57,60
	3-23-68-31-000	PITISGUA BELLO SANTOS ANDRES	URBIRRIOS II MZ. 18 LOTE 36	130337526-8	144,00	1152,00	5%	57,60
	3-23-68-30-000	SANCHEZ MAIDA MAGDALENA	URBIRRIOS II MZ. 18 LOTE 37	130731058-8	144,00	1152,00	5%	57,60
					5250,00			

BARRIO "URBIRRIOS II" PARROQUIA TARQUI CANTON MANTA

MANZANA	CLAVE	ADJUDICATARIO	DIRECCION ACTUAL	CEDULA IDENTIDAD / RUC	AREA DE LOTE M2	AVALUO DEL LOTE	% DE VALORACION DEL SUELO, CALCULO DE DERECHO DE TIERRA (ART. 11 LIT. C, DE LA ORDENANZA)	VALOR A CANCELAR POR DERECHO DE TIERRA
19	3-23-70-03-000	POSLIGUA QUIJIJE OSCAR PAUL	URBIRRIOS II MZ. 19 LOTE 01	131084091-1	166,08	1328,64	5%	66,43
	3-23-70-04-000	ARANA AGUAYO LEONEL STALIN	URBIRRIOS II MZ. 19 LOTE 02	131143330-2	144,00	1152,00	5%	57,60
	3-23-70-09-000	CONFORME MERO VERONICA ALEXANDRA	URBIRRIOS II MZ. 19 LOTE 03	131049962-7	144,00	1152,00	5%	57,60
	3-23-70-10-000	MENENDEZ TOALA ENRIQUE FERNANDO	URBIRRIOS II MZ. 19 LOTE 04	130630499-7	144,00	1152,00	5%	57,60
	3-23-70-11-000	CEVALLOS DUEÑAS PEDRO GEOVANNY	URBIRRIOS II MZ. 19 LOTE 05	130752907-4	144,00	1152,00	5%	57,60
	3-23-70-12-000	OCAMPOS ZAMBRANO KATHERINE PAOLA	URBIRRIOS II MZ. 19 LOTE 06	131315827-9	144,00	1152,00	5%	57,60
	3-23-70-13-000	SALAZAR YOSA ANGELA MARIA	URBIRRIOS II MZ. 19 LOTE 07	130866653-4	144,00	1152,00	5%	57,60
	3-23-70-14-000	HERRERA OCHOA MANUEL ANTONIO	URBIRRIOS II MZ. 19 LOTE 08	130409113-3	144,00	1152,00	5%	57,60
	3-23-70-15-000	LOOR MENDOZA RONAL HUMBERTO	URBIRRIOS II MZ. 19 LOTE 09	130998188-2	144,00	1152,00	5%	57,60
	3-23-70-16-000	MACIAS ZAMBRANO LETICIA JACQUELINE	URBIRRIOS II MZ. 19 LOTE 10	131192601-6	144,00	1152,00	5%	57,60
	3-23-70-17-000	MERA CEVALLOS AGRIPINA MONSERRATE	URBIRRIOS II MZ. 19 LOTE 11	130974151-0	144,00	1152,00	5%	57,60
	3-23-70-[illegible]-000	ALAY SANCHEZ FULGENCIO MARCELO	URBIRRIOS II MZ. 19 LOTE 12	130358584-8	144,00	1152,00	5%	57,60
	3-23-70-89-000	ANDRADE PICO VICTOR XAVIER	URBIRRIOS II MZ. 19 LOTE 13	130802705-9	144,00	1152,00	5%	57,60
	3-23-70-88-000	TUMBACO BELLO WILLIAM BENITO	URBIRRIOS II MZ. 19 LOTE 14	131022203-7	144,00	1152,00	5%	57,60

	3-23-70-39-000	MACIAS BLANCA ALICIA	URBIRRIOS II MZ. 19 LOTE 15	130220091-8	144,00	1152,00	5%	57,60
	3-23-70-40-000	VALERIANO MERA DANIEL VICENTE	URBIRRIOS II MZ. 19 LOTE 16	131133143-8	144,00	1152,00	5%	57,60
	3-23-70-41-000	SOLORZANO SANCHEZ MARJORIE ARACELY	URBIRRIOS II MZ. 19 LOTE 17	131010237-9	144,00	1152,00	5%	57,60
	3-23-70-42-000	ZAMBRANO ARTEAGA INDELICIA MARISOL	URBIRRIOS II MZ. 19 LOTE 18	130814187-6	144,00	1152,00	5%	57,60
	3-23-70-43-000	G.A.D MANTA	URBIRRIOS II MZ. 19 LOTE 19	1360000980001	144,00	1152,00	5%	57,60
	3-23-70-44-000	G.A.D MANTA	URBIRRIOS II MZ. 19 LOTE 20	1360000980001	144,00	1152,00	5%	57,60
	3-23-70-45-000	TUBAY PINCAY FLORA ROSIBEL	URBIRRIOS II MZ. 19 LOTE 21	130710395-0	144,00	1152,00	5%	57,60
	3-23-70-46-000	G.A.D MANTA	URBIRRIOS II MZ. 19 LOTE 22	1360000980001	144,00	1152,00	5%	57,60
	3-23-70-47-000	MENENDEZ REYES GLORIA ROCIO	URBIRRIOS II MZ. 19 LOTE 23	130590476-9	144,00	1152,00	5%	57,60
	3-23-70-48-000	CALLE MACIAS GINGER ELIZABETH	URBIRRIOS II MZ. 19 LOTE 24	130937983-0	144,00	1152,00	5%	57,60
	3-23-70-49-000	ALCIVAR GARCIA KATHERINE BEATRIZ	URBIRRIOS II MZ. 19 LOTE 25	131306489-9	144,00	1152,00	5%	57,60
	3-23-70-50-000	TAMAYO CONSTANTE MAYRA TRINIDAD	URBIRRIOS II MZ. 19 LOTE 26	131116853-2	144,00	1152,00	5%	57,60
	3-23-70-37-000	GILER VARGAS MONICA BEATRIZ	URBIRRIOS II MZ. 19 LOTE 27	130747297-5	144,00	1152,00	5%	57,60
	3-23-70-36-000	G.A.D MANTA	URBIRRIOS II MZ. 19 LOTE 28	1360000980001	144,00	1152,00	5%	57,60
	3-23-70-35-000	G.A.D MANTA	URBIRRIOS II MZ. 19 LOTE 29	1360000980001	144,00	1152,00	5%	57,60
	3-23-70-34-000	INDROVO CABRERA EUCLIDES ESTEBAN	URBIRRIOS II MZ. 19 LOTE 30	131049587-2	144,00	1152,00	5%	57,60
	3-23-70-33-000	CHIQUITO FRANCO RUBEN ERNESTO	URBIRRIOS II MZ. 19 LOTE 31	130858435-6	144,00	1152,00	5%	57,60
	3-23-70-32-000	VELEZ LOPEZ CRUZ MARLENE	URBIRRIOS II MZ. 19 LOTE 32	130548244-3	144,00	1152,00	5%	57,60
	3-23-70-31-000	FERNANDEZ MACIAS SONIA MARIANA	URBIRRIOS II MZ. 19 LOTE 33	131095520-6	144,00	1152,00	5%	57,60
	3-23-70-30-000	RIVERA OCHOA CARMEN RUBERTINA	URBIRRIOS II MZ. 19 LOTE 34	130947222-7	144,00	1152,00	5%	57,60
	3-23-70-29-000	REINA GUADAMUD FRELLITA CESIBEL	URBIRRIOS II MZ. 19 LOTE 35	130744518-7	144,00	1152,00	5%	57,60
	3-23-70-24-000	CHAVEZ NAVARRETE GABRIELA MONSERRATE	URBIRRIOS II MZ. 19 LOTE 36	131196445-4	144,00	1152,00	5%	57,60
	3-23-70-23-000	SION RUIZ JASMIN SHIRLENE	URBIRRIOS II MZ. 19 LOTE 37	130629081-6	144,00	1152,00	5%	57,60
	3-23-70-22-000	VILLAO MACHUCA TANIA XIOMARA	URBIRRIOS II MZ. 19 LOTE 38	130449865-1	166,08	1328,64	5%	66,43
					[illegible]			

[illegible] URBIRRIOS II PARROQUIA TARQUI CANTÓN MANTA

MANZANA	CLAVE	ADJUDICATARIO	DIRECCIÓN ACTUAL	CÉDULA DE IDENTIDAD / RUC	ÁREA DE LOTE M2	AVALÚO DEL LOTE	% DE VALORACIÓN DEL SUELO, CÁLCULO DE DERECHO DE TIERRA (ART. 11 LIT. C. DE LA ORDENANZA)	VALOR A CANCELAR POR DERECHO DE TIERRA
20	3-23-71-03-000	VILLAFUERTE BARON JHONATAN GEOVANNY	URBIRRIOS II MZ. 20 LOTE 01	131574641-2	166,08	1328,64	5%	66,43
	3-23-71-04-000	JAMA CAGUA MARIBAM FATIMA	URBIRRIOS II MZ. 20 LOTE 02	130619006-3	144,00	1152,00	5%	57,60
	3-23-71-05-000	ALVARADO MIRANDA LUIS ENRIQUE	URBIRRIOS II MZ. 20 LOTE 03	130892700-1	144,00	1152,00	5%	57,60
	3-23-71-06-000	MIRANDA MIRANDA ANGELA MARGARITA	URBIRRIOS II MZ. 20 LOTE 04	130637355-4	144,00	1152,00	5%	57,60
	3-23-71-07-000	MORA BOWEN WILDER ANDRES	URBIRRIOS II MZ. 20 LOTE 05	130878865-0	144,00	1152,00	5%	57,60
	3-23-71-08-000	BAQUE CHELE JIMMY IVAN	URBIRRIOS II MZ. 20 LOTE 06	131619559-5	144,00	1152,00	5%	57,60
	3-23-71-14-000	VILLAFUERTE BAQUE JOSE GREGORIO	URBIRRIOS II MZ. 20 LOTE 07	130966559-2	144,00	1152,00	5%	57,60
	3-23-71-15-000	VILLAFUERTE CANTOS SILVIA LILIANA	URBIRRIOS II MZ. 20 LOTE 08	130584867-7	144,00	1152,00	5%	57,60
	3-23-71-16-000	MACIAS ZAMBRANO RAMON CRISTOBAL	URBIRRIOS II MZ. 20 LOTE 09	130858602-1	144,00	1152,00	5%	57,60
	3-23-71-50-000	PILOZO DELGADO MIRIAN ISABEL	URBIRRIOS II MZ. 20 LOTE 10	130474278-4	144,00	1152,00	5%	57,60
	3-23-71-49-000	G.A.D MANTA	URBIRRIOS II MZ. 20 LOTE 11	1360000980001	144,00	1152,00	5%	57,60
	3-23-71-48-000	BAQUE PARRALES SIMON BOLIVAR	URBIRRIOS II MZ. 20 LOTE 12	130673857-2	144,00	1152,00	5%	57,60
	3-23-71-47-000	VINCES ESTRADA CARMEN JESENIA	URBIRRIOS II MZ. 20 LOTE 13	130919285-0	144,00	1152,00	5%	57,60
	3-23-71-13-000	MACIAS MOREIRA LUCIA DEL ROCIO	URBIRRIOS II MZ. 20 LOTE 14	130776524-6	144,00	1152,00	5%	57,60
	3-23-71-45-000	LOPEZ SABANDO KETTY JAQUELINE	URBIRRIOS II MZ. 20 LOTE 15	131080757-1	144,00	1152,00	5%	57,60
	3-23-71-44-000	ALCIVAR CLEMÉ JULIETA ANA	URBIRRIOS II MZ. 20 LOTE 16	080183609-2	144,00	1152,00	5%	57,60
	3-23-71-43-000	PILOZO ANCHUNDIA ANGEL CARLOS	URBIRRIOS II MZ. 20 LOTE 17	131022426-4	144,00	1152,00	5%	57,60
	3-23-71-42-000	DELGADO MEZA ADAN ALCIVIADES	URBIRRIOS II MZ. 20 LOTE 18	180817766-4	144,00	1152,00	5%	57,60
	3-23-71-41-000	G.A.D MANTA	URBIRRIOS II MZ. 20 LOTE 19	1360000980001	144,00	1152,00	5%	57,60
	3-23-71-40-000	PARRALES ESPINAL WALTER PABLO	URBIRRIOS II MZ. 20 LOTE 20	130919710-9	144,00	1152,00	5%	57,60
	3-23-71-39-000	G.A.D MANTA	URBIRRIOS II MZ. 20 LOTE 21	1360000980001	144,00	1152,00	5%	57,60
	3-23-71-38-000	G.A.D MANTA	URBIRRIOS II MZ. 20 LOTE 22	1360000980001	144,00	1152,00	5%	57,60
	3-23-71-37-000	G.A.D MANTA	URBIRRIOS II MZ. 20 LOTE 23	1360000980001	144,00	1152,00	5%	57,60

SECRETARIA

	3-23-71-36-000	RIVAS VILELA NEUTON ERMELO	URBIRRIOS II MZ. 20 LOTE 24	130887086-2	144,00	1152,00	5%	57,60
	3-23-71-35-000	RIVAS VILELA OVER ROGELIO	URBIRRIOS II MZ. 20 LOTE 25	172072490-3	144,00	1152,00	5%	57,60
	3-23-71-34-000	RIVAS VILELA MELVA ELIZABETH	URBIRRIOS II MZ. 20 LOTE 26	130600518-0	144,00	1152,00	5%	57,60
	3-23-71-33-000	RIVAS VILELA ANTONIA LUDA	URBIRRIOS II MZ. 20 LOTE 27	130821241-2	144,00	1152,00	5%	57,60
	3-23-71-32-000	VILELA SANCHEZ REYMUNDO ISRRAEL	URBIRRIOS II MZ. 20 LOTE 28	130887013-6	144,00	1152,00	5%	57,60
	3-23-71-31-000	RIVAS VILELA LIMBERG CLEMENTE	URBIRRIOS II MZ. 20 LOTE 29	130849476-2	144,00	1152,00	5%	57,60
	3-23-71-25-000	LOPEZ REYES FOXTEX KOLKER	URBIRRIOS II MZ. 20 LOTE 30	130333562-2	144,00	1152,00	5%	57,60
	3-23-71-24-000	G.A.D MANTA	URBIRRIOS II MZ. 20 LOTE 31	1360000980001	144,00	1152,00	5%	57,60
	3-23-71-23-000	LOOR MORLIRA JEFFERSON VICENTE	URBIRRIOS II MZ. 20 LOTE 32	130929814-7	144,00	1152,00	5%	57,60
	3-23-71-22-000	CEDEÑO DELGADO MARIA DEL CARMEN	URBIRRIOS II MZ. 20 LOTE 33	130511100-6	144,00	1152,00	5%	57,60
	3-23-71-21-000	MANDO DELGADO JOSE ALEJANDRO	URBIRRIOS II MZ. 20 LOTE 34	131002067-0	144,00	1152,00	5%	57,60
	3-23-71-20-000	SARANDO PANEZO LAURA MARLENE	URBIRRIOS II MZ. 20 LOTE 35	130890786-2	144,00	1152,00	5%	57,60
	3-23-71-19-000	CAGUA ALICA	URBIRRIOS II MZ. 20 LOTE 36	130320641-9	166,08	1328,64	5%	66,43

BARRIO: URBIRRIOS II - PARROQUIA TARQUI CANTON MANTA

MANZANA	CLAVE	ADJUDICATARIO	DIRECCION ACTUAL	CEDULA, IDENTIDAD / RUC	AREA DE LOTE M2	AVALUO DEL LOTE	% DE VALORACION DEL SUELO, CALCULO DE DERECHO DE TIERRA (ART. 11 LIT. E DE LA ORDENANZA)	VALOR A CANCELAR POR DERECHO DE TIERRA
	3-23-84-01-000	G.A.D MANTA	URBIRRIOS II MZ. 21 LOTE 01	1360000980001	166,14	1329,12	5%	66,46
	3-23-84-02-000	G.A.D MANTA	URBIRRIOS II MZ. 21 LOTE 02	1360000980001	144,00	1152,00	5%	57,60
	3-23-84-03-000	G.A.D MANTA	URBIRRIOS II MZ. 21 LOTE 03	1360000980001	144,00	1152,00	5%	57,60
	3-23-84-04-000	G.A.D MANTA	URBIRRIOS II MZ. 21 LOTE 04	1360000980001	144,00	1152,00	5%	57,60
	3-23-84-05-000	G.A.D MANTA	URBIRRIOS II MZ. 21 LOTE 05	1360000980001	144,00	1152,00	5%	57,60
	3-23-84-06-000	G.A.D MANTA	URBIRRIOS II MZ. 21 LOTE 06	1360000980001	144,00	1152,00	5%	57,60
	3-23-84-07-000	G.A.D MANTA	URBIRRIOS II MZ. 21 LOTE 07	1360000980001	144,00	1152,00	5%	57,60
	3-23-84-08-000	G.A.D MANTA	URBIRRIOS II MZ. 21 LOTE 08	1360000980001	144,00	1152,00	5%	57,60
	3-23-84-09-000	G.A.D MANTA	URBIRRIOS II MZ. 21 LOTE 09	1360000980001	144,00	1152,00	5%	57,60
	3-23-84-10-000	G.A.D MANTA	URBIRRIOS II MZ. 21 LOTE 10	1360000980001	144,00	1152,00	5%	57,60
	3-23-84-11-000	G.A.D MANTA	URBIRRIOS II MZ. 21 LOTE 11	1360000980001	144,00	1152,00	5%	57,60
	3-23-84-12-000	G.A.D MANTA	URBIRRIOS II MZ. 21 LOTE 12	1360000980001	144,00	1152,00	5%	57,60
	3-23-84-13-000	G.A.D MANTA	URBIRRIOS II MZ. 21 LOTE 13	1360000980001	144,00	1152,00	5%	57,60
	3-23-84-14-000	G.A.D MANTA	URBIRRIOS II MZ. 21 LOTE 14	1360000980001	144,00	1152,00	5%	57,60
	3-23-84-15-000	G.A.D MANTA	URBIRRIOS II MZ. 21 LOTE 15	1360000980001	144,00	1152,00	5%	57,60
	3-23-84-16-000	G.A.D MANTA	URBIRRIOS II MZ. 21 LOTE 16	1360000980001	144,00	1152,00	5%	57,60
	3-23-84-17-000	G.A.D MANTA	URBIRRIOS II MZ. 21 LOTE 17	1360000980001	144,00	1152,00	5%	57,60
	3-23-84-18-000	G.A.D MANTA	URBIRRIOS II MZ. 21 LOTE 18	1360000980001	144,00	1152,00	5%	57,60
	3-23-84-19-000	G.A.D MANTA	URBIRRIOS II MZ. 21 LOTE 19	1360000980001	144,00	1152,00	5%	57,60
	3-23-84-20-000	G.A.D MANTA	URBIRRIOS II MZ. 21 LOTE 20	1360000980001	144,00	1152,00	5%	57,60
21	3-23-84-21-000	G.A.D MANTA	URBIRRIOS II MZ. 21 LOTE 21	1360000980001	144,00	1152,00	5%	57,60
	3-23-84-22-000	G.A.D MANTA	URBIRRIOS II MZ. 21 LOTE 22	1360000980001	144,00	1152,00	5%	57,60
	3-23-84-23-000	G.A.D MANTA	URBIRRIOS II MZ. 21 LOTE 23	1360000980001	144,00	1152,00	5%	57,60
	3-23-84-24-000	G.A.D MANTA	URBIRRIOS II MZ. 21 LOTE 24	1360000980001	144,00	1152,00	5%	57,60
	3-23-84-25-000	G.A.D MANTA	URBIRRIOS II MZ. 21 LOTE 25	1360000980001	144,00	1152,00	5%	57,60
	3-23-84-26-000	G.A.D MANTA	URBIRRIOS II MZ. 21 LOTE 26	1360000980001	144,00	1152,00	5%	57,60
	3-23-84-27-000	G.A.D MANTA	URBIRRIOS II MZ. 21 LOTE 27	1360000980001	144,00	1152,00	5%	57,60
	3-23-84-28-000	G.A.D MANTA	URBIRRIOS II MZ. 21 LOTE 28	1360000980001	144,00	1152,00	5%	57,60
	3-23-84-29-000	G.A.D MANTA	URBIRRIOS II MZ. 21 LOTE 29	1360000980001	144,00	1152,00	5%	57,60
	3-23-84-30-000	G.A.D MANTA	URBIRRIOS II MZ. 21 LOTE 30	1360000980001	144,00	1152,00	5%	57,60
	3-23-84-31-000	G.A.D MANTA	URBIRRIOS II MZ. 21 LOTE 31	1360000980001	144,00	1152,00	5%	57,60
	3-23-84-32-000	G.A.D MANTA	URBIRRIOS II MZ. 21 LOTE 32	1360000980001	144,00	1152,00	5%	57,60
	3-23-84-33-000	G.A.D MANTA	URBIRRIOS II MZ. 21 LOTE 33	1360000980001	144,00	1152,00	5%	57,60
	3-23-84-34-000	G.A.D MANTA	URBIRRIOS II MZ. 21 LOTE 34	1360000980001	144,00	1152,00	5%	57,60

Dirección: Calle 9 y Av. 4
Teléfonos: 2611 471 / 2611 479 / 2611 558
Fax: 2611 734
Casilla: 13-05-4872
E-mail: gadmc@manta.gob.ec
Website: www.manta.gob.ec

	3-23-84-35-000	G.A.D MANTA	URBIRRIOS II MZ. 21 LOTE 35	1360000980001	144,00	1152,00	5%	57,60
	3-23-84-36-000	G.A.D MANTA	URBIRRIOS II MZ. 21 LOTE 36	1360000980001	144,00	1152,00	5%	57,60
	3-23-84-37-000	G.A.D MANTA	URBIRRIOS II MZ. 21 LOTE 37	1360000980001	144,00	1152,00	5%	57,60
	3-23-84-38-000	G.A.D MANTA	URBIRRIOS II MZ. 21 LOTE 38	1360000980001	144,00	1152,00	5%	57,60
	3-23-84-39-000	G.A.D MANTA	URBIRRIOS II MZ. 21 LOTE 39	1360000980001	144,00	1152,00	5%	57,60
	3-23-84-40-000	G.A.D MANTA	URBIRRIOS II MZ. 21 LOTE 40	1360000980001	144,00	1152,00	5%	57,60
	3-23-84-41-000	G.A.D MANTA	URBIRRIOS II MZ. 21 LOTE 41	1360000980001	144,00	1152,00	5%	57,60
	3-23-84-42-000	G.A.D MANTA	URBIRRIOS II MZ. 21 LOTE 42	1360000980001	144,00	1152,00	5%	57,60
	3-23-84-43-000	G.A.D MANTA	URBIRRIOS II MZ. 21 LOTE 43	1360000980001	144,00	1152,00	5%	57,60
	3-23-84-44-000	G.A.D MANTA	URBIRRIOS II MZ. 21 LOTE 44	1360000980001	144,00	1152,00	5%	57,60
	3-23-84-45-000	G.A.D MANTA	URBIRRIOS II MZ. 21 LOTE 45	1360000980001	144,00	1152,00	5%	57,60
	3-23-84-46-000	G.A.D MANTA	URBIRRIOS II MZ. 21 LOTE 46	1360000980001	166,14	1329,12	5%	66,40

[illegible] URBIRRIOS II PARROQUIA TARQUI CANTÓN MANTA								
MANZANA	CLAVE	ADJUDICATARIO	DIRECCIÓN ACTUAL	# CÉDULA IDENTIDAD / RUC	ÁREA DE LOTE M2	AVALÚO DEL LOTE	% DE VALORACIÓN DEL SUELO (CÁLCULO DE DERECHO DE TIERRA (ART. 11 LIT. C DE LA ORDENANZA)	VALOR A CANCELAR POR DERECHO DE TIERRA
21-A	3-23-82-01-000	GAON GARCIA EDITA MAGDALENA	URBIRRIOS II MZ. 21-A LOTE 01	171155803-9	207,00	1656,00	5%	82,80
	3-23-82-02-000	CHAVEZ CEDEÑO SONIA MARITZA	URBIRRIOS II MZ. 21-A LOTE 02	130565069-7	144,00	1152,00	5%	57,60
	3-23-82-03-000	SANTANA ESPINOZA JESSENIA ANGELICA	URBIRRIOS II MZ. 21-A LOTE 03	130915373-0	144,00	1152,00	5%	57,60
	3-23-82-04-000	VELEZ CARREÑO ALIDA LETICIA	URBIRRIOS II MZ. 21-A LOTE 04	130985299-1	144,00	1152,00	5%	57,60
	3-23-82-05-000	CEVALLOS CHONILLO JOSE LUIS	URBIRRIOS II MZ. 21-A LOTE 05	130789765-6	144,00	1152,00	5%	57,60
	3-23-82-06-000	VALAREZO CEDEÑO IRENE SUSANA	URBIRRIOS II MZ. 21-A LOTE 06	131229829-0	144,00	1152,00	5%	57,60
	3-23-82-07-000	BORJA ESPINALES ROBERT STALIN	URBIRRIOS II MZ. 21-A LOTE 07	130742522-1	144,00	1152,00	5%	57,60
	3-23-82-08-000	MOLINA LOPEZ JOSEFA MARIA	URBIRRIOS II MZ. 21-A LOTE 08	130947358-3	144,00	1152,00	5%	57,60
	3-23-82-09-000	PONCE BAQUE MARIA PASCUALA	URBIRRIOS II MZ. 21-A LOTE 09	130846240-5	144,00	1152,00	5%	57,60
	3-23-82-10-000	PINARGOTE VELASQUEZ ANGEL MIRO VILLAMAR MACIAS GEOCONDA MAGALY	URBIRRIOS II MZ. 21-A LOTE 10	130572927-7	144,00	1152,00	5%	57,60
	3-23-82-11-000	MENDOZA ZAMBRANO CRUZ RAMON	URBIRRIOS II MZ. 21-A LOTE 11	130602210-3	144,00	1152,00	5%	57,60
	3-23-82-12-000	CAVAL CEDEÑO JAIME DARIO	URBIRRIOS II MZ. 21-A LOTE 12	130991858-9	144,00	1152,00	5%	57,60
	3-23-82-13-000	ZAMBRANO INTRIAGO MARIA ELIZABET	URBIRRIOS II MZ. 21-A LOTE 13	131287074-2	144,00	1152,00	5%	57,60
	3-23-82-14-000	BARRETO BARRETO YESICA AMALIA	URBIRRIOS II MZ. 21-A LOTE 14	131037900-1	144,00	1152,00	5%	57,60
	3-23-82-15-000	BOWEN CEDEÑO JACQUELINE DEL ROCIO	URBIRRIOS II MZ. 21-A LOTE 15	131089189-2	144,00	1152,00	5%	57,60
	3-23-82-16-000	ALVARADO PILLASAGUA HOLANDA LEONOR	URBIRRIOS II MZ. 21-A LOTE 16	131045214-7	144,00	1152,00	5%	57,60
	3-23-82-17-000	RESABALA DELGADO JUAN EDUARDO	URBIRRIOS II MZ. 21-A LOTE 17	130699452-4	144,00	1152,00	5%	57,60
	3-23-82-18-000	CALDERON CALLE GLENDY LUCY	URBIRRIOS II MZ. 21-A LOTE 18	130984377-7	144,00	1152,00	5%	57,60
	3-23-82-19-000	VINCES CEDEÑO MIRYAN MARITZA	URBIRRIOS II MZ. 21-A LOTE 19	131019778-8	144,00	1152,00	5%	57,60
	3-23-82-20-000	BARCIA VINCES CARLOS ALBERTO	URBIRRIOS II MZ. 21-A LOTE 20	131038273-7	144,00	1152,00	5%	57,60
	3-23-82-21-000	VERA LOPEZ MARIA ALEXANDRA	URBIRRIOS II MZ. 21-A LOTE 21	130625229-8	144,00	1152,00	5%	57,60
	3-23-82-22-000	CONFORME ARTEAGA TERESA LYLIANA	URBIRRIOS II MZ. 21-A LOTE 22	131278741-2	144,00	1152,00	5%	57,60
	3-23-82-23-000	CONFORME ARTEAGA JUAN GREGORIO	URBIRRIOS II MZ. 21-A LOTE 23	131287351-4	144,00	1152,00	5%	57,60
	3-23-82-24-000	REYES ESTUPIÑAN ALEXIS FERNANDO	URBIRRIOS II MZ. 21-A LOTE 24	131507688-3	144,00	1152,00	5%	57,60
	3-23-82-25-000	PIN CHAVEZ JESSICA LUCIA	URBIRRIOS II MZ. 21-A LOTE 25	130962878-0	144,00	1152,00	5%	57,60
	3-23-82-26-000	JARAMILLO MERA MARIANA DE JESUS	URBIRRIOS II MZ. 21-A LOTE 26	131111815-0	144,00	1152,00	5%	57,60
	3-23-82-27-000	KUFFO ALONSO VICTOR ANTONIO	URBIRRIOS II MZ. 21-A LOTE 27	130783531-2	144,00	1152,00	5%	57,60
	3-23-82-28-000	PARRALES GARCIA ALBERTO NAVARINO	URBIRRIOS II MZ. 21-A LOTE 28	130180732-5	144,00	1152,00	5%	57,60
	3-23-82-29-000	PISCO YERENA DOLORES DEL ROCIO	URBIRRIOS II MZ. 21-A LOTE 29	131154586-5	207,00	1656,00	5%	82,80
	3-23-82-30-000	MERA RIVERA DORA LASTENIA	URBIRRIOS II MZ. 21-A LOTE 30	130999201-2	207,00	1656,00	5%	82,80
	3-23-82-31-000	CEDEÑO BRIONES MANUEL GREGORIO	URBIRRIOS II MZ. 21-A LOTE 31	130480203-8	144,00	1152,00	5%	57,60
	3-23-82-32-000	PARRALES SUAREZ MARIA LORENA	URBIRRIOS II MZ. 21-A LOTE 32	131154327-4	144,00	1152,00	5%	57,60
	3-23-82-33-000	BORJA ESPINALES ROSA SOLANDA	URBIRRIOS II MZ. 21-A LOTE 33	130959643-8	144,00	1152,00	5%	57,60
	3-23-82-34-000	PICO CAICEDO KENIA YADIRA	URBIRRIOS II MZ. 21-A LOTE 34	131059011-6	144,00	1152,00	5%	57,60

SECRETARIA

Dirección: Calle 9 y Av.4
Teléfonos: 2611 471 / 2611 479 / 2611 558
Fax: 2611 714
Casilla: 13-05-4832
E-mail: gadmc@manta.gob.ec
Website: www.manta.gob.ec

3-23-82-35-000	MERA ANCHUNDIA MARIA DEL CARMEN	URBIRRIOS II MZ. 21-A LOTE 35	131080598-9	144,00	1152,00	5%	57,60
3-23-82-36-000	CORDOVA RIVERA LILIAN NELLI	URBIRRIOS II MZ. 21-A LOTE 36	130490424-4	144,00	1152,00	5%	57,60
3-23-82-37-000	PINARGOTE VERA LILIANA TERESA	URBIRRIOS II MZ. 21-A LOTE 37	131181524-3	144,00	1152,00	5%	57,60
3-23-82-38-000	CALDERON PARRALES GONZALO VICENTE	URBIRRIOS II MZ. 21-A LOTE 38	130457852-7	144,00	1152,00	5%	57,60
3-23-82-39-000	CEVALLOS FERNANDEZ SOSTENES OSCAR	URBIRRIOS II MZ. 21-A LOTE 39	130642578-5	144,00	1152,00	5%	57,60
3-23-82-40-000	TUBAY MOREIRA VERONICA CLARIVEL	URBIRRIOS II MZ. 21-A LOTE 40	131207792-6	144,00	1152,00	5%	57,60
3-23-82-41-000	CARREÑO CARREÑO MARIA ORTILIA FLORIDALBA	URBIRRIOS II MZ. 21-A LOTE 41	130445573-4	144,00	1152,00	5%	57,60
3-23-82-42-000	SOLORZANO LOVEÑA SERGIO ELIAS	URBIRRIOS II MZ. 21-A LOTE 42	130656181-0	144,00	1152,00	5%	57,60
3-23-82-43-000	MENDOZA PICO JOSE ESTUARDO	URBIRRIOS II MZ. 21-A LOTE 43	131064439-6	144,00	1152,00	5%	57,60
3-23-82-44-000	RAMOS ZAMBRANO MARIA ALEXANDRA	URBIRRIOS II MZ. 21-A LOTE 44	131196169-0	144,00	1152,00	5%	57,60
3-23-82-45-000	VELEZ CEDEÑO ANTONIO WILFRIDO	URBIRRIOS II MZ. 21-A LOTE 45	130974406-6	144,00	1152,00	5%	57,60
3-23-82-46-000	ANZULLS DELGADO MARIA JACINTA	URBIRRIOS II MZ. 21-A LOTE 46	130844723-2	144,00	1152,00	5%	57,60
3-23-82-47-000	CABAL ZAMBRANO SEGUNDO BENJAMIN	URBIRRIOS II MZ. 21-A LOTE 47	130105791-3	144,00	1152,00	5%	57,60
3-23-82-48-000	ARIAS CEDEÑO LIDA ANGELA	URBIRRIOS II MZ. 21-A LOTE 48	130689559-8	144,00	1152,00	5%	57,60
3-23-82-49-000	GOROZABEL VELIZ MIRIAN GEOCONDA	URBIRRIOS II MZ. 21-A LOTE 49	131187158-5	144,00	1152,00	5%	57,60
3-23-82-50-000	TEJENA SALTOS MARJORIE CECILIA	URBIRRIOS II MZ. 21-A LOTE 50	130962559-6	144,00	1152,00	5%	57,60
3-23-82-51-000	RIVADENEIRA CHAVEZ JORGE STALIN	URBIRRIOS II MZ. 21-A LOTE 51	130970739-4	144,00	1152,00	5%	57,60
3-23-82-52-000	PIÑALUISA TACO MIGUEL ANGEL	URBIRRIOS II MZ. 21-A LOTE 52-53	050261466-0	288,00	2304,00	5%	115,20
3-23-82-54-000	VERA CEDEÑO ESTRELLA CECILIA	URBIRRIOS II MZ. 21-A LOTE 54	131196406-6	144,00	1152,00	5%	57,60
3-23-82-55-000	BOWEN CEDEÑO MERCEDES MARIA	URBIRRIOS II MZ. 21-A LOTE 55	130665335-1	144,00	1152,00	5%	57,60
3-23-82-56-000	CONTORME VILLAFUERTE JUANA GUADALUPE	URBIRRIOS II MZ. 21-A LOTE 56	131134296-6	144,00	1152,00	5%	57,60
3-23-82-57-000	CEDEÑO FRANCO MARIA DE LOURDES	URBIRRIOS II MZ. 21-A LOTE 57	130836776-0	144,00	1152,00	5%	57,60
3-23-82-58-000	DEL VALLE VERA CRISTINA ISABEL	URBIRRIOS II MZ. 21-A LOTE 58	131091388-2	207,00	1656,00	5%	82,80
				8604,00			

BARRIO URBIRRIOS II - PARROQUIA TARQUI CANTON MANTA

MANZANA	CLAVE	ADJUDICATARIO	DIRECCIÓN ACTUAL	CEDULA IDENTIDAD / RUC	AREA DE LOTE M2	AVALUO DEL LOTE	% DE VALORACION DEL SUELO, CALCULO DE DERECHO DE TIERRA (ART. 11 LIT. C. DE LA ORDENANZA)	VALOR A CANCELAR POR DERECHO DE TIERRA
21-B	3-23-83-01-000	PALMA ORELLANA SEGUNDO LUIS	URBIRRIOS II MZ. 21-B LOTE 01	131184502-6	207,00	1656,00	5%	82,80
	3-23-83-02-000	ALVARADO ORDOÑEZ DOLORES MARIA	URBIRRIOS II MZ. 21-B LOTE 02	170333210-1	144,00	1152,00	5%	57,60
	3-23-83-03-000	MOLINA LOPEZ ROSARIO MARIBEL	URBIRRIOS II MZ. 21-B LOTE 03	131064190-1	144,00	1152,00	5%	57,60
	3-23-83-04-000	SALAZAR MERCEDES ELIZABETH	URBIRRIOS II MZ. 21-B LOTE 04	130671593-7	144,00	1152,00	5%	57,60
	3-23-83-05-000	DIAZ CORRAL IVAN ALBERTO	URBIRRIOS II MZ. 21-B LOTE 05	130240562-2	144,00	1152,00	5%	57,60
	3-23-83-06-000	TOALA MACIAS YESSENIA MARICELA	URBIRRIOS II MZ. 21-B LOTE 06	130853074-8	144,00	1152,00	5%	57,60
	3-23-83-07-000	DIAZ BAUTISTA GERMANIA ESPERANZA	URBIRRIOS II MZ. 21-B LOTE 07	080097233-3	144,00	1152,00	5%	57,60
	3-23-83-08-000	CEDEÑO ZAMBRANO VIRGINIA DOLORES	URBIRRIOS II MZ. 21-B LOTE 08	130793820-7	144,00	1152,00	5%	57,60
	3-23-83-09-000	MOLINA BERTIZ LIDIA KELLY	URBIRRIOS II MZ. 21-B LOTE 09	130590930-9	144,00	1152,00	5%	57,60
	3-23-83-10-000	G.A.D.MANTA	URBIRRIOS II MZ. 21-B LOTE 10	1360000980001	144,00	1152,00	5%	57,60
	3-23-83-11-000	VERA MANTUANO RICARDO AGUSTIN	URBIRRIOS II MZ. 21-B LOTE 11	130661963-3	144,00	1152,00	5%	57,60
	3-23-83-12-000	PONCE BAQUERIZO EUGENIO	URBIRRIOS II MZ. 21-B LOTE 12	131009179-6	144,00	1152,00	5%	57,60
	3-23-83-13-000	QUIROZ SUAREZ NORMA PATRICIA	URBIRRIOS II MZ. 21-B LOTE 13	130811433-8	144,00	1152,00	5%	57,60
	3-23-83-14-000	MENDOZA FIGUEROA SANTA JUSTINA	URBIRRIOS II MZ. 21-B LOTE 14	130573595-1	144,00	1152,00	5%	57,60
	3-23-83-15-000	ARBOLEDA SALCEDO JEFFERSON FERNANDO	URBIRRIOS II MZ. 21-B LOTE 15	080124802-2	144,00	1152,00	5%	57,60
	3-23-83-16-000	VERA ZAMBRANO SANTA MARIANA DE JESUS	URBIRRIOS II MZ. 21-B LOTE 16	130561948-6	144,00	1152,00	5%	57,60
	3-23-83-17-000	ANCHUNDIA MITSE MARLENE YACQUELINE	URBIRRIOS II MZ. 21-B LOTE 17	130836862-9	144,00	1152,00	5%	57,60
	3-23-83-18-000	ESCUDERO MERO ROSA ELENA	URBIRRIOS II MZ. 21-B LOTE 18	130896858-3	144,00	1152,00	5%	57,60
	3-23-83-19-000	ORMAZA VERA NADIE VIRGINIA	URBIRRIOS II MZ. 21-B LOTE 19	130835958-9	144,00	1152,00	5%	57,60
	3-23-83-20-000	CHILAN CHILAN EGO WIGBERT	URBIRRIOS II MZ. 21-B LOTE 20	130586964-6	144,00	1152,00	5%	57,60
	3-23-83-21-000	MARCILLO ESPINOZA LESSETE MONSERRATE	URBIRRIOS II MZ. 21-B LOTE 21	131238320-9	144,00	1152,00	5%	57,60
	3-23-83-22-000	VELEZ GOMEZ ANGEL IGNACIO BENITO	URBIRRIOS II MZ. 21-B LOTE 22	091086274-7	144,00	1152,00	5%	57,60

Dirección: Calle 0 y Av. 4
Teléfonos: 2611 471 / 2611 479 / 2611 558
Fax: 2611 474
Casilla: 13-05-4832
E-mail: gadmc@manta.gob.ec
Website: www.manta.gob.ec

	3-23-83-23-000	LAMDA CHEME ZAYDA CONCEPCION	URBIRRIOS II MZ. 21-B LOTE 23	130799111-5	144,00	1152,00	5%	57,60
	3-23-83-24-000	SOLEDISPA GUTIERREZ DORIS BEATRIZ	URBIRRIOS II MZ. 21-B LOTE 24	131022667-3	144,00	1152,00	5%	57,60
	3-23-83-25-000	QUIJIJE DELGADO ELVIA LILIANA	URBIRRIOS II MZ. 21-B LOTE 25	130929406-2	144,00	1152,00	5%	57,60
	3-23-83-26-000	ROMERO BARRETO SHIRLEY JACQUELINE	URBIRRIOS II MZ. 21-B LOTE 26	181204742-4	144,00	1152,00	5%	57,60
	3-23-83-27-000	G.A.D.MANTA	URBIRRIOS II MZ. 21-B LOTE 27	1360000580001	144,00	1152,00	5%	57,60
	3-23-83-28-000	VELEZ BAZURTO MARTHA ZENOBIA	URBIRRIOS II MZ. 21-B LOTE 28	130878503-5	144,00	1152,00	5%	57,60
	3-23-83-29-000	CEDEÑO MENDOZA TULIO ANTONIO	URBIRRIOS II MZ. 21-B LOTE 29	130885373-6	207,00	1656,00	5%	82,80
	3-23-83-30-000	CORREA ZAMBRANO DAXIDIO SELINA	URBIRRIOS II MZ. 21-B LOTE 30	130851584-6	207,00	1656,00	5%	82,80
	3-23-83-31-000	MACIAS MOREIRA AURO HIPOLITO	URBIRRIOS II MZ. 21-B LOTE 31	130854226-8	144,00	1152,00	5%	57,60
	3-23-83-32-000	SORNOZA QUIROZ ROSA ETELVINA	URBIRRIOS II MZ. 21-B LOTE 32	130670939-3	144,00	1152,00	5%	57,60
	3-23-83-33-000	OVIEDO OVIEDO LUZ ANGELA	URBIRRIOS II MZ. 21-B LOTE 33	171758588-7	144,00	1152,00	5%	57,60
	3-23-83-34-000	LOPEZ MORALES RITA JOSEFA	URBIRRIOS II MZ. 21-B LOTE 34	091887114-6	144,00	1152,00	5%	57,60
	3-23-83-35-000	MANTUANO NUJUO CARLOS VALENTIN	URBIRRIOS II MZ. 21-B LOTE 35	131049154-1	144,00	1152,00	5%	57,60
	3-23-83-36-000	CASTRO AIDA CANDELARIA	URBIRRIOS II MZ. 21-B LOTE 36	130223212-9	144,00	1152,00	5%	57,60
	3-23-83-37-000	VILLEGAS MACIAS MARIA NELY	URBIRRIOS II MZ. 21-B LOTE 37	131250949-8	144,00	1152,00	5%	57,60
	3-23-83-38-000	LEON SANCAN SANTOS ANASTACIO	URBIRRIOS II MZ. 21-B LOTE 38	130878809-0	144,00	1152,00	5%	57,60
	3-23-83-39-000	CEVALLOS PARRALES SONIA MARIBEL	URBIRRIOS II MZ. 21-B LOTE 39	130757084-4	144,00	1152,00	5%	57,60
	3-23-83-40-000	MOLINA GUADAMUD DIANA MARIA	URBIRRIOS II MZ. 21-B LOTE 40	120514188-8	144,00	1152,00	5%	57,60
	3-23-83-41-000	REYES MERO CRUZ AMADA	URBIRRIOS II MZ. 21-B LOTE 41	130778988-4	144,00	1152,00	5%	57,60
	3-23-83-42-000	RODRIGUEZ PIN MARIANA DEL SOCORRO	URBIRRIOS II MZ. 21-B LOTE 42	130861919-9	144,00	1152,00	5%	57,60
	3-23-83-43-000	LUIS ARTURO DELGADO DELGADO	URBIRRIOS II MZ. 21-B LOTE 43	131064159-0	144,00	1152,00	5%	57,60
	3-23-83-44-000	MUSO LARCO ROSA AURA	URBIRRIOS II MZ. 21-B LOTE 44	130262909-0	144,00	1152,00	5%	57,60
	3-23-83-45-000	MOREIRA PILAY ARMANDO WASHINGTON	URBIRRIOS II MZ. 21-B LOTE 45	130958438-9	144,00	1152,00	5%	57,60
	3-23-83-46-000	SALAZAR CORNEJO MARIA DOLORES	URBIRRIOS II MZ. 21-B LOTE 46	092841248-5	144,00	1152,00	5%	57,60
	3-23-83-47-000	ANCHUNDIA TELLO JESSENIA MONSERRATE	URBIRRIOS II MZ. 21-B LOTE 47	1309073214-9	144,00	1152,00	5%	57,60
	3-23-83-48-000	BRAVO CEDEÑO JULIANA MELISA	URBIRRIOS II MZ. 21-B LOTE 48	1412988909-5	144,00	1152,00	5%	57,60
	3-23-83-49-000	CEDEÑO ZAMBRANO ALEXANDRA ELIZABETH	URBIRRIOS II MZ. 21-B LOTE 49	1307560514	144,00	1152,00	5%	57,60
	3-23-83-50-000	CEDEÑO INTRIAGO YISSELA DEL CARMEN	URBIRRIOS II MZ. 21-B LOTE 50	1306673912	144,00	1152,00	5%	57,60
	3-23-83-51-000	PALMA VELEZ RAMON FABRICIO	URBIRRIOS II MZ. 21-B LOTE 51	1312500745	144,00	1152,00	5%	57,60
	3-23-83-52-000	MEDRANDA VELEZ HUGO CESAR	URBIRRIOS II MZ. 21-B LOTE 52	1306455250	144,00	1152,00	5%	57,60
	3-23-83-53-000	CAMPOS MENESES FELIX ENRIQUE	URBIRRIOS II MZ. 21-B LOTE 53	1002325114	144,00	1152,00	5%	57,60
	3-23-83-54-000	HOLGUIN PERALTA SOLANDA MARISOL	URBIRRIOS II MZ. 21-B LOTE 54	1002345039	144,00	1152,00	5%	57,60
	3-23-83-55-000	DELGADO MERA MONSERRATE ELENA	URBIRRIOS II MZ. 21-B LOTE 55	1310406074	144,00	1152,00	5%	57,60
	3-23-83-56-000	REINA ZAMBRANO LUIS AUGUSTO	URBIRRIOS II MZ. 21-B LOTE 56	1717290728	144,00	1152,00	5%	57,60
	3-23-83-57-000	CEDEÑO ZAMBRANO JESSICA JESSENIA	URBIRRIOS II MZ. 21-B LOTE 57	1309905314	144,00	1152,00	5%	57,60
	3-23-83-58-000	VERA RIVERA ZOILA MARIA	URBIRRIOS II MZ. 21-B LOTE 58	1307408375	207,00	1656,00	5%	82,80

MANZANA	CLAVE	ADJUDICATARIO	DIRECCION ACTUAL	CEDULA DE IDENTIDAD Y RUC	AREA DE LOTE M2	AVALUO DEL LOTE	% DE VALORACION DEL SUELO CALCULO DE DERECHO DE TIERRA (ART. 33 LTUS DE LA ORDENANZA)	VALOR A CANCELAR POR DERECHO DE TIERRA
21-C	3-23-50-01-000	SANCHEZ CASTRO NANCY JASMIN	URBIRRIOS II MZ. 21-C LOTE 01	1310486113	144,00	1152,00	5%	57,60
	3-23-50-02-000	VELEZ BRIONES VICENTA MARISOL	URBIRRIOS II MZ. 21-C LOTE 02	1307885218	144,00	1152,00	5%	57,60
	3-23-50-03-000	MOREIRA ARTURO ITALO RAMON	URBIRRIOS II MZ. 21-C LOTE 03	1309242558	144,00	1152,00	5%	57,60
	3-23-50-04-000	CEDEÑO SANTANA BERTHA GREGORIA	URBIRRIOS II MZ. 21-C LOTE 04	1308566299	144,00	1152,00	5%	57,60
	3-23-50-05-000	CHANCAY CARDENAS JESSICA MARIELA	URBIRRIOS II MZ. 21-C LOTE 05	1310911871	144,00	1152,00	5%	57,60
	3-23-50-06-000	MACIAS MOREIRA MARIA INES	URBIRRIOS II MZ. 21-C LOTE 06	1304595852	144,00	1152,00	5%	57,60
	3-23-50-07-000	CASTRO MACIAS RAMONA DEL CARMEN	URBIRRIOS II MZ. 21-C LOTE 07	1304269185	144,00	1152,00	5%	57,60
	3-23-50-08-000	PELOZO BAZURTO CANDIDA MARLITA	URBIRRIOS II MZ. 21-C LOTE 08	1309470134	144,00	1152,00	5%	57,60
	3-23-50-09-000	CEDEÑO PARRALES MARIA TERESA	URBIRRIOS II MZ. 21-C LOTE 09	1307199276	144,00	1152,00	5%	57,60
	3-23-50-10-000	ROMERO GILER GRANNY LEDIANA	URBIRRIOS II MZ. 21-C LOTE 10	0921064507	144,00	1152,00	5%	57,60
	3-23-50-11-000	CEVALLOS GONGORA YOLANDA MARIA	URBIRRIOS II MZ. 21-C LOTE 11	1312284556	144,00	1152,00	5%	57,60

SECRETARIA

Dirección: Calle 9 y Av.4
Teléfonos: 2611 471 / 2611 479 / 2611 558
Fax: 2611 714
Casilla: 13-05-4832
E-mail: gadmc@manta.gob.ec
Website: www.manta.gob.ec

	3-23-50-12-000	SORNOZA BRAVO RITA GEOVANNA	URBIRRIOS II MZ. 21-C LOTE 12	130587704-3	144,00	1152,00	5%	57,60
	3-23-50-13-000	SORNOZA BRAVO MARYORIE GEOXEFI	URBIRRIOS II MZ. 21-C LOTE 13	130692128-8	144,00	1152,00	5%	57,60
	3-23-50-14-000	CORRALES DELGADO DIANA KARINA	URBIRRIOS II MZ. 21-C LOTE 14	130920438-4	144,00	1152,00	5%	57,60
	3-23-50-15-000	CEDEÑO RAMONA MATILDE	URBIRRIOS II MZ. 21-C LOTE 15	130545276-3	144,00	1152,00	5%	57,60
	3-23-50-16-000	GANCHOZO ANGULO NORGEN EUSTIQUIO	URBIRRIOS II MZ. 21-C LOTE 16	130770800-6	180,00	1440,00	5%	72,00
	3-23-50-17-000	ZAMBRANO DOLORES MARIANA DE JESUS	URBIRRIOS II MZ. 21-C LOTE 17-18	130500726-0	324,00	2592,00	5%	129,60
	3-23-50-19-000	VALLEJO OSORIO CRISTHIAN OSWALDO	URBIRRIOS II MZ. 21-C LOTE 19	171495430-1	144,00	1152,00	5%	57,60
	3-23-50-20-000	BARRETO SALTOS MARIELA MERLEN	URBIRRIOS II MZ. 21-C LOTE 20	130842802-6	144,00	1152,00	5%	57,60
	3-23-50-21-000	BARRETO SALTOS ERIKA MONSERRATE	URBIRRIOS II MZ. 21-C LOTE 21	131076896-3	144,00	1152,00	5%	57,60
	3-23-50-22-000	VINCES ZAMBRANO SONIA VANESSA	URBIRRIOS II MZ. 21-C LOTE 22	131168263-5	144,00	1152,00	5%	57,60
	3-23-50-23-000	CEVALLOS TELLO ANGEL GILBERTO	URBIRRIOS II MZ. 21-C LOTE 23	130159908-8	144,00	1152,00	5%	57,60
	3-23-50-24-000	LOPEZ LUCAS JOSE WALTER	URBIRRIOS II MZ. 21-C LOTE 24	130907355-7	144,00	1152,00	5%	57,60
	3-23-50-25-000	PICO ZAMORA LUISA ANA	URBIRRIOS II MZ. 21-C LOTE 25	131288994-4	144,00	1152,00	5%	57,60
	3-23-50-26-000	BRAVO BRAVO HONDINA FLORIDALBA	URBIRRIOS II MZ. 21-C LOTE 26	130608031-6	144,00	1152,00	5%	57,60
	3-23-50-27-000	PALMA CEDEÑO MARITZA ELIZABETH	URBIRRIOS II MZ. 21-C LOTE 27	210034685-3	144,00	1152,00	5%	57,60
	3-23-50-28-000	PEREZ DOMINGUEZ MARIA MAGDALENA	URBIRRIOS II MZ. 21-C LOTE 28	131192849-1	144,00	1152,00	5%	57,60
	3-23-50-31-000	PICO ZAMORA EDISON FRANCISCO	URBIRRIOS II MZ. 21-C LOTE 29	130970289-0	144,00	1152,00	5%	57,60
	3-23-50-32-000	CALDERON CALLE DIGNA MIREYA	URBIRRIOS II MZ. 21-C LOTE 30	131045684-1	144,00	1152,00	5%	57,60
	3-23-50-29-000	SALTOS CEDEÑO LUIS BENIGNO	URBIRRIOS II MZ. 21-C LOTE 31	130279293-6	144,00	1152,00	5%	57,60
	3-23-50-30-000	SALTOS ROLDAN FREDDY CELESTINO	URBIRRIOS II MZ. 21-C LOTE 32	130852706-6	144,00	1152,00	5%	57,60
					[illegible]			

[illegible]

MANZANA	CLAVE	ADJUDICATARIO	DIRECCION ACTUAL	CEDULA IDENTIDAD / RUC	AREA DE LOTE M2	AVALUO DEL LOTE	% DE VALORACION DEL SUELO, CALCULO DE DERECHO DE TIERRA (ART. 11 LIT. C. DE LA ORDENANZA)	VALOR A CANCELAR POR DERECHO DE TIERRA
21-D	3-23-47-01-000	MUENTES BERNELLE GINA AMPARO	URBIRRIOS II MZ. 21-D LOTE 01	131315129-0	180,00	1440,00	5%	72,00
	3-23-47-02-000	MUENTES BERNELLE JANETH MARIA	URBIRRIOS II MZ. 21-D LOTE 02	131154408-2	144,00	1152,00	5%	57,60
	3-23-47-03-000	MOSQUERA CASTILLO ANA MARIA	URBIRRIOS II MZ. 21-D LOTE 03	092290790-8	144,00	1152,00	5%	57,60
	3-23-47-04-000	AVILA VELASQUEZ BENEDA LAURENTINA	URBIRRIOS II MZ. 21-D LOTE 04	131217912-6	144,00	1152,00	5%	57,60
	3-23-47-05-000	AVILA VELASQUEZ KETTY DEL ROCIO	URBIRRIOS II MZ. 21-D LOTE 05	131134817-9	144,00	1152,00	5%	57,60
	3-23-47-06-000	HOLGUIN MACIAS SENIA MONSERRATE	URBIRRIOS II MZ. 21-D LOTE 06	131228291-4	144,00	1152,00	5%	57,60
	3-23-47-07-000	LOOR MOREIRA NESY DEOSDADO	URBIRRIOS II MZ. 21-D LOTE 07	130460567-6	144,00	1152,00	5%	57,60
	3-23-47-08-000	PISCO TEJENA JAIME LEONARDO	URBIRRIOS II MZ. 21-D LOTE 08	131284189-1	144,00	1152,00	5%	57,60
	3-23-47-09-000	VELEZ VELEZ NIEVE ISABEL	URBIRRIOS II MZ. 21-D LOTE 09	130483627-1	144,00	1152,00	5%	57,60
	3-23-47-10-000	BARRE MACIAS TANYA JOSEFA	URBIRRIOS II MZ. 21-D LOTE 10	130932907-4	144,00	1152,00	5%	57,60
	3-23-47-11-000	PILAY VELIZ YENNI AIDES	URBIRRIOS II MZ. 21-D LOTE 11-12	130696327-1	288,00	2304,00	5%	115,20
	3-23-47-13-000	MOLINA PARRALES MONSERRATE NARCISA	URBIRRIOS II MZ. 21-D LOTE 13	130684117-0	144,00	1152,00	5%	57,60
	3-23-47-14-000	LOOR RENGIFO HUGO FERNANDO	URBIRRIOS II MZ. 21-D LOTE 14	130812632-3	144,00	1152,00	5%	57,60
	3-23-47-15-000	CHAVEZ RODRIGUEZ OLGA LIDIA	URBIRRIOS II MZ. 21-D LOTE 15	131169877-7	180,00	1440,00	5%	72,00
	3-23-47-16-000	OZAETA MERO ROSSANA GUADALUPE	URBIRRIOS II MZ. 21-D LOTE 16	130522313-1	180,00	1440,00	5%	72,00
	3-23-47-17-000	REYES MOLINA JOHANNA MONSERRATE	URBIRRIOS II MZ. 21-D LOTE 17	131613547-2	144,00	1152,00	5%	57,60
	3-23-47-18-000	VINUEZA MAROLLO MARIA LICENIA	URBIRRIOS II MZ. 21-D LOTE 18	131507307-0	144,00	1152,00	5%	57,60
	3-23-47-19-000	BARRETO SALTOS ANGELA GLADIRA	URBIRRIOS II MZ. 21-D LOTE 19	130436083-5	144,00	1152,00	5%	57,60
	3-23-47-20-000	CEVALLOS ZAVALA VICTOR JAVIER	URBIRRIOS II MZ. 21-D LOTE 20	130857366-4	144,00	1152,00	5%	57,60
	3-23-47-21-000	SUAREZ SANTAMARIA EVA ELIZABETH	URBIRRIOS II MZ. 21-D LOTE 21	092231851-0	144,00	1152,00	5%	57,60
	3-23-47-22-000	CADENA CEVALLOS JOSE MANUEL	URBIRRIOS II MZ. 21-D LOTE 22	160012760-7	144,00	1152,00	5%	57,60
	3-23-47-23-000	VERA RAMOS YOLANDA ISABEL	URBIRRIOS II MZ. 21-D LOTE 23	131134071-6	144,00	1152,00	5%	57,60
	3-23-47-24-000	REYES CEDEÑO MARIA ALEXANDRA	URBIRRIOS II MZ. 21-D LOTE 24	130627873-8	144,00	1152,00	5%	57,60

SECRETARIA

Dirección: Calle 9 y Av. 4
Teléfonos: 2611 471 / 2611 479 / 2611 558
Fax: 2611 714
Casilla: 13-05-4832
E-mail: gadmc@manta.gob.ec
Website: www.manta.gob.ec

	3-23-47-25-000	REYES CEDEÑO INES JACINTA	URBIRRIOS II MZ. 21-D LOTE 25	130873674-1	144,00	1152,00	5%	57,60
	3-23-47-26-000	VELASQUEZ COBEÑA LILIANA DIOSELINA	URBIRRIOS II MZ. 21-D LOTE 26	130640810-3	144,00	1152,00	5%	57,60
	3-23-47-27-000	BRAVO PALMA SEGUNDO ADAN	URBIRRIOS II MZ. 21-D LOTE 27	130435500-9	144,00	1152,00	5%	57,60
	3-23-47-28-000	ROMERO POSLIGUA DORA MARIA	URBIRRIOS II MZ. 21-D LOTE 28	130629708-2	144,00	1152,00	5%	57,60
	3-23-47-29-000	ZAMBRANO VARGA JOEL ODILON	URBIRRIOS II MZ. 21-D LOTE 29	131008392-4	144,00	1152,00	5%	57,60
	3-23-47-30-000	INTRIAGO MONTESDEOCA TANIA MARGARITA	URBIRRIOS II MZ. 21-D LOTE 30	130995916-9	180,00	1440,00	5%	72,00
					[illegible]			

[illegible]

MANZANA	CLAVE	ADJUDICATARIO	PREDIO ACTUAL	CEDULA DE IDENTIDAD	AREA DE LOTE M2	AVALUO DEL LOTE	% DE APLICACIÓN DEL CÁLCULO DE DERECHO DE TIERRA (ART. ... LIT. C DE LA ORDENANZA)	VALOR A CANCELAR POR DERECHO DE TIERRA
21-E	3-23-48-01-000	ALVARADO CONFORME ALEXANDRA JASMIN	URBIRRIOS II MZ. 21-E LOTE 01	130696396-6	180,00	1440,00	5%	72,00
	3-23-48-02-000	ROMERO MOLINA ARACELY LEONOR	URBIRRIOS II MZ. 21-E LOTE 02	130892610-2	144,00	1152,00	5%	57,60
	3-23-48-03-000	BRAVO CHAVEZ PEDRO ANTONIO	URBIRRIOS II MZ. 21-E LOTE 03	130562759-9	144,00	1152,00	5%	57,60
	3-23-48-04-000	GARCIA PONCE BENITO FABIAN	URBIRRIOS II MZ. 21-E LOTE 04	130144658-7	144,00	1152,00	5%	57,60
	3-23-48-05-000	REYES YEPEZ MIRIAN ISABEL	URBIRRIOS II MZ. 21-E LOTE 05	092928373-7	144,00	1152,00	5%	57,60
	3-23-48-06-000	URGILES GILER MARIA VICTORIA	URBIRRIOS II MZ. 21-E LOTE 06	131045708-8	144,00	1152,00	5%	57,60
	3-23-48-07-000	ROMERO GILER ELVIS TITO	URBIRRIOS II MZ. 21-E LOTE 07	092443285-1	144,00	1152,00	5%	57,60
	3-23-48-08-000	ORDOÑEZ PILLIGUA MIGUEL ARCANGEL	URBIRRIOS II MZ. 21-E LOTE 08	130931616-2	144,00	1152,00	5%	57,60
	3-23-48-09-000	ESPINAL MANTUANO ROSA HORTENCIA	URBIRRIOS II MZ. 21-E LOTE 09	131233590-2	144,00	1152,00	5%	57,60
	3-23-48-10-000	SMANIS CALDERERO GEORGIOS IOANIS	URBIRRIOS II MZ. 21-E LOTE 10	130630433-6	144,00	1152,00	5%	57,60
	3-23-48-11-000	SMANIS CALDERERO CHRISTOS NICOLAOS	URBIRRIOS II MZ. 21-E LOTE 11	130630425-2	144,00	1152,00	5%	57,60
	3-23-48-12-000	SALTOS INTRIAGO ANGELA CRISTINA	URBIRRIOS II MZ. 21-E LOTE 12	131013081-7	144,00	1152,00	5%	57,60
	3-23-48-13-000	PAZMIÑO ZAMBRANO LUIS ARGELIS	URBIRRIOS II MZ. 21-E LOTE 13	130812592-9	144,00	1152,00	5%	57,60
	3-23-48-14-000	JUMBO GUAICHA CESILIA EMPERATRIZ	URBIRRIOS II MZ. 21-E LOTE 14	130195047-6	144,00	1152,00	5%	57,60
	3-23-48-15-000	SANCHEZ ALVAREZ MARIA EUGENIA	URBIRRIOS II MZ. 21-E LOTE 15	131166780-0	180,00	1440,00	5%	72,00
	3-23-48-16-000	ZAMBRANO MERO GLENDA JANETH	URBIRRIOS II MZ. 21-E LOTE 16	130764351-8	180,00	1440,00	5%	72,00
	3-23-48-17-000	VASQUEZ MEJIA KARINA ELIZABETH	URBIRRIOS II MZ. 21-E LOTE 17	130969935-9	144,00	1152,00	5%	57,60
	3-23-48-18-000	MACIAS CEDEÑO MARIA MAGDALENA	URBIRRIOS II MZ. 21-E LOTE 18	130868825-4	144,00	1152,00	5%	57,60
	3-23-48-19-000	FRANCO FLORES CATHERINE LISSETH	URBIRRIOS II MZ. 21-E LOTE 19	091199727-6	144,00	1152,00	5%	57,60
	3-23-48-20-000	REYES MONTALVAN FLORITA FILADELFIA	URBIRRIOS II MZ. 21-E LOTE 20	130229582-3	144,00	1152,00	5%	57,60
	3-23-48-21-000	MOREIRA MONTESDEOCA ANGEL MIGUEL	URBIRRIOS II MZ. 21-E LOTE 21	130906865-0	144,00	1152,00	5%	57,60
	3-23-48-22-000	ROMERO GARCIA MARIO RODOLFO	URBIRRIOS II MZ. 21-E LOTE 22	131018184-5	144,00	1152,00	5%	57,60
	3-23-48-23-000	VERA RODRIGUEZ ERIKA JANETH	URBIRRIOS II MZ. 21-E LOTE 23	130775385-5	144,00	1152,00	5%	57,60
	3-23-48-24-000	ZAMBRANO MACIAS ALICIA MERCEDES	URBIRRIOS II MZ. 21-E LOTE 24	130958406-5	144,00	1152,00	5%	57,60
	3-23-48-25-000	ZAMBRANO PALACIOS FABIO OMAR	URBIRRIOS II MZ. 21-E LOTE 25	131039185-7	144,00	1152,00	5%	57,60
	3-23-48-26-000	LUCAS ACOSTA MARIA JOHANA	URBIRRIOS II MZ. 21-E LOTE 26	131003966-2	144,00	1152,00	5%	57,60
	3-23-48-27-000	BRIONES MOREIRA SOLAIDA CONCEPCION	URBIRRIOS II MZ. 21-E LOTE 27	130345730-1	144,00	1152,00	5%	57,60
	3-23-48-28-000	LOOR BRIONES AUXILIADORA ESPERANZA	URBIRRIOS II MZ. 21-E LOTE 28	131287047-8	144,00	1152,00	5%	57,60
	3-23-48-29-000	ROSS MUENTES SABIAS LEOCADIA	URBIRRIOS II MZ. 21-E LOTE 29	130049581-3	144,00	1152,00	5%	57,60
	3-23-48-30-000	ZAMBRANO SANCHEZ WILSON ANTONIO	URBIRRIOS II MZ. 21-E LOTE 30	130897319-0	180,00	1440,00	5%	72,00
					[illegible]			

[illegible]

MANZANA	CLAVE	ADJUDICATARIO	PREDIO ACTUAL	CEDULA DE IDENTIDAD	AREA DE LOTE M2	AVALUO DEL LOTE	% DE APLICACIÓN DEL SUELO CALCULO DE DERECHO DE TIERRA (ART. 12A LIT. C DE LA ORDENANZA)	VALOR A CANCELAR POR DERECHO DE TIERRA

Dirección: Calle 9 y Av.4
Teléfonos: 2611 471 / 2611 479 / 2611 558
Fax: 2611 714
Casilla: 13-05-4832
E-mail: gadmc@manta.gob.ec
Website: www.manta.gob.ec

22	3-23-45-01-000	BARREIRO MACIAS LORENA ELIZABETH	URBIRRIOS II MZ. 22 LOTE 01	130779372-7	180,00	1440,00	5%	72,00
	3-23-49-02-000	ALCIVAR MOREIRA LILIANA MONSERRATE	URBIRRIOS II MZ. 22 LOTE 02	131255435-2	144,00	1152,00	5%	57,60
	3-23-49-03-000	CABEZAS ANGULO SANDRA DOLORES	URBIRRIOS II MZ. 22 LOTE 03	131507654-5	144,00	1152,00	5%	57,60
	3-23-49-04-000	PALMA ESPIN ANA MARISOL	URBIRRIOS II MZ. 22 LOTE 04	130642297-1	144,00	1152,00	5%	57,60
	3-23-49-05-000	MOREIRA CEDEÑO BETTY ELIZABETH	URBIRRIOS II MZ. 22 LOTE 05	130907532-1	144,00	1152,00	5%	57,60
	3-23-49-06-000	TUBAY TUBAY MERCEDES ESTHER	URBIRRIOS II MZ. 22 LOTE 06	131098795-2	144,00	1152,00	5%	57,60
	3-23-49-07-000	MACIAS CEVALLOS MIGUEL ANGEL	URBIRRIOS II MZ. 22 LOTE 07	131204012-2	144,00	1152,00	5%	57,60
	3-23-49-08-000	MEJIA PALMA RICARDO ALCIVIADES	URBIRRIOS II MZ. 22 LOTE 08	130974517-0	144,00	1152,00	5%	57,60
	3-23-49-09-000	CAMPOS ORTIZ NELLY MATILDE	URBIRRIOS II MZ. 22 LOTE 09	170827652-0	144,00	1152,00	5%	57,60
	3-23-45-10-000	FLORES MOSQUERA JUAN ANGEL	URBIRRIOS II MZ. 22 LOTE 10	131172915-4	144,00	1152,00	5%	57,60
	3-23-49-11-000	ESPINAL MANTUANO JOSÉ MODESTO	URBIRRIOS II MZ. 22 LOTE 11	130142728-0	144,00	1152,00	5%	57,60
	3-23-49-12-000	MOREIRA CEVALLOS ROBERSONS LEONEL	URBIRRIOS II MZ. 22 LOTE 12	130552802-6	144,00	1152,00	5%	57,60
	3-23-49-13-000	GILER MOREIRA RENAN ALBERTO	URBIRRIOS II MZ. 22 LOTE 13	130506682-9	144,00	1152,00	5%	57,60
	3-23-49-14-000	ANCHUNDIA GILER JUAN CARLOS	URBIRRIOS II MZ. 22 LOTE 14	131336489-5	144,00	1152,00	5%	57,60
	3-23-49-15-000	BRAVO ARAUZ ALVARO JESUS	URBIRRIOS II MZ. 22 LOTE 15	130672730-4	180,00	1440,00	5%	72,00
	3-23-49-16-000	ZAMBRANO ALAVA VICTOR EMILIO	URBIRRIOS II MZ. 22 LOTE 16	130802402-3	180,00	1440,00	5%	72,00
	3-23-49-17-000	PAREDES MORALES GLEDYS MERCEDES	URBIRRIOS II MZ. 22 LOTE 17	120954440-6	144,00	1152,00	5%	57,60
	3-23-49-18-000	GARCIA GARCIA YORALIS JULITA	URBIRRIOS II MZ. 22 LOTE 18	130704527-6	144,00	1152,00	5%	57,60
	3-23-49-19-000	MANTUANO BRIONES MANUEL ANTONIO	URBIRRIOS II MZ. 22 LOTE 19	131214305-8	144,00	1152,00	5%	57,60
	3-23-49-20-000	PILOZO LUCAS BLANCA MARGARITA	URBIRRIOS II MZ. 22 LOTE 20	130972712-6	144,00	1152,00	5%	57,60
	3-23-49-21-000	SALTOS NANCY MONSERRATE	URBIRRIOS II MZ. 22 LOTE 21	130414155-7	144,00	1152,00	5%	57,60
	3-23-49-22-000	CUSME ZAMBRANO YANETH SELENITA	URBIRRIOS II MZ. 22 LOTE 22	171318436-8	144,00	1152,00	5%	57,60
	3-23-49-23-000	ALVARADO PINCAY AGUSTIN ANTONIO	URBIRRIOS II MZ. 22 LOTE 23	130610880-2	144,00	1152,00	5%	57,60
	3-23-49-24-000	MERA DELGADO JESSICA LUCIOLA	URBIRRIOS II MZ. 22 LOTE 24	130630616-6	144,00	1152,00	5%	57,60
	3-23-49-25-000	MENDOZA REZABALA RONAL IVAN	URBIRRIOS II MZ. 22 LOTE 25	131061207-0	144,00	1152,00	5%	57,60
	3-23-49-26-000	SOLORZANO SOLORZANO MARIA ESTHER	URBIRRIOS II MZ. 22 LOTE 26	130606778-4	144,00	1152,00	5%	57,60
	3-23-49-27-000	REYES CEDEÑO ANA DOLORES	URBIRRIOS II MZ. 22 LOTE 27	130873672-5	144,00	1152,00	5%	57,60
	3-23-49-28-000	MENDOZA LEON TERESA MARGARITA	URBIRRIOS II MZ. 22 LOTE 28	131492180-8	144,00	1152,00	5%	57,60
	3-23-49-29-000	BENITEZ MERO MIRELLA ROCIO	URBIRRIOS II MZ. 22 LOTE 29	131010831-9	144,00	1152,00	5%	57,60
	3-23-49-30-000	LOPEZ MAJAO ANA MONSERRATE	URBIRRIOS II MZ. 22 LOTE 30	130460985-0	180,00	1440,00	5%	72,00
					4464,00			

BARRIO "URBIRRIOS II", PARROQUIA TARQUI, CANTON MANTA

MANZANA	CLAVE	ADJUDICATARIO	DIRECCIÓN ACTUAL	CÉDULA IDENTIDAD / RUC	ÁREA DE LOTE M2	AVALÚO DEL LOTE	% DE VALORACIÓN DEL SUELO, CÁLCULO DE DERECHO DE TIERRA (ART. 11, LIT. C, DE LA ORDENANZA)	VALOR A CANCELAR POR DERECHO DE TIERRA
23	3-23-81-01-000	PINCAY ROMERO ALBERTO JEOVANNY	URBIRRIOS II MZ. 23 LOTE 01	131022030-4	149,89	1199,12	5%	59,96
	3-23-81-02-000	MACIAS PERALTA JULIO GEOVANNY	URBIRRIOS II MZ. 23 LOTE 02	130596510-9	136,26	1090,08	5%	54,50
	3-23-81-03-000	ERAS PERALTA JUAN HERNANDO	URBIRRIOS II MZ. 23 LOTE 03	130637272-1	137,54	1100,32	5%	55,02
	3-23-81-04-000	ANCHUNDIA ROLDAN DARWIN JAVIER	URBIRRIOS II MZ. 23 LOTE 04	130987186-9	137,54	1110,32	5%	55,02
	3-23-81-05-000	SUAREZ AVILA MARCELO GEOVANNY	URBIRRIOS II MZ. 23 LOTE 05	130947120-7	140,11	1120,88	5%	56,04
	3-23-81-06-000	HERNANDEZ MACIAS MARIA AMPARO	URBIRRIOS II MZ. 23 LOTE 06	131146867-1	141,40	1131,20	5%	56,56
	3-23-81-07-000	MACIAS MACIAS DARWIN WILFRIDO	URBIRRIOS II MZ. 23 LOTE 07	130729007-0	142,68	1141,44	5%	57,07
	3-23-81-08-000	SALVATIERRA PALMA MERCEDES HERELITA	URBIRRIOS II MZ. 23 LOTE 08	091939348-8	143,97	1151,76	5%	57,59
	3-23-81-09-000	VINCES ESTRADA CARMEN JESENIA	URBIRRIOS II MZ. 23 LOTE 09	130919385-0	145,25	1162,00	5%	58,10
	3-23-81-10-000	MERO MERA JANETH ELIZABETH	URBIRRIOS II MZ. 23 LOTE 10	131175027-5	146,53	1172,24	5%	58,61
	3-23-81-11-000	ALAVA DE LA CRUZ [illegible] RENE	URBIRRIOS II MZ. 23 LOTE 11	130195787-2	147,82	1182,56	5%	59,13
	3-23-81-12-000	QUIÑONEZ GRUESO MARIA LUCIA	URBIRRIOS II MZ. 23 LOTE 12	130590574-5	149,10	1192,80	5%	59,64
	3-23-81-13-000	OSTAIZA RIVAS ITHER WALTER	URBIRRIOS II MZ. 23 LOTE 13	120373396-7	167,70	1341,68	5%	67,08
					[illegible]			

SECRETARÍA

MANZANA	CLAVE	ADJUDICATARIO	DIRECCIÓN ACTUAL	CÉDULA IDENTIDAD / RUC	AREA DE LOTE M2	AVALUO DEL LOTE	% DE VALORACION DEL SUELO CALCULO DE DERECHO DE TIERRA (ART. 11 LIT. C DE LA ORDENANZA)	VALOR A CANCELAR POR DERECHO DE TIERRA (*)
24	3-27-50-01-000	ALCIVAR ROSA OLINDA	URBIRRIOS II MZ. 24 LOTE 01	130446101-3	126,00	1008,00	5%	50,40
	3-27-50-32-000	FRANCO LAZ MARJORIE MAGDALENA	URBIRRIOS II MZ. 24 LOTE 32	131257900-4	126,00	1008,00	5%	50,40
	3-27-50-17-000	PAZMIÑO PILLASAGUA LUIS RAFAEL	URBIRRIOS II MZ. 24 LOTE 17	130787109-3	126,00	1008,00	5%	50,40
	3-27-50-16-000	LARREATEGUI CEDEÑO VICTORIA CAROLINA	URBIRRIOS II MZ. 24 LOTE 16	131242294-0	126,00	1008,00	5%	50,40
					[illegible]			

MANZANA	CLAVE	ADJUDICATARIO	DIRECCIÓN ACTUAL	CÉDULA IDENTIDAD / RUC	AREA DE LOTE M2	AVALUO DEL LOTE	% DE VALORACION DEL SUELO CALCULO DE DERECHO DE TIERRA (ART. 11 LIT. C DE LA ORDENANZA)	VALOR A CANCELAR POR DERECHO DE TIERRA
25	3-27-51-01-000	GOMEZ REYES DAVID YASMANY	URBIRRIOS II MZ. 25 LOTE 01	0919267294	126,00	1008,00	5%	50,40
	3-27-51-32-000	MACIAS VELEZ GUISELA GRACIELA	URBIRRIOS II MZ. 25 LOTE 32	1308984304	126,00	1008,00	5%	50,40
	3-27-51-17-000	BARCIA PONCE CARLOS JULIO MOURIA LÓPEZ NARCISA ISABEL	URBIRRIOS II MZ. 25 LOTE 17	131111095-9 181158729-7	126,00	1008,00	5%	50,40
	3-27-51-16-000	CARREÑO MERA LUIS ALIPIO	URBIRRIOS II MZ. 25 LOTE 16	190988288-2	126,00	1008,00	5%	50,40
					[illegible]			

RESUMEN AREAS BARRIO "URBIRRIOS II"

AREA DE LOTES	AREA DE LOTES ADJUDICADOS	149.136,22	46,74%
	AREA DE RESERVA	31.745,17	
	AREA VERDE	50.459,82	
	AREA DE CANCHAS	2.320,57	
	AREA DE CANAL	26.031,51	
	AREA DE EQUIPAMIENTO	19.471,45	
	AREA DE VIAS	80.024,79	
	ACERAS Y BORDILLOS	27.810,45	
AREA TOTAL		386.999,98	100%

SECRETARIA

Adicionalmente los lotes que constan en las manzanas 13 y 14, han sido destinados a equipamiento urbano (áreas de uso público) y áreas de reserva, según consta en los siguientes cuadros.

Dirección: Calle 9 y Av.4
Teléfonos: 2611 471 / 2611 479 / 2611 558
Fax: 2611 714
Casilla: 13-05-4832
E-mail: gadmc@manta.gob.ec
Website: www.manta.gob.ec

BARRIO "URBIRRIOS II" - PARROQUIA TARQUI CANTON MANTA						
MANZANA	CLAVE	ADJUDICATARIO	DIRECCION ACTUAL	CEDULA IDENTIDAD / RUC	AREA DE LOTE	AVALUO DEL LOTE
13	3-23-85-01-000	G.A.D MANTA - "DESTINADO A MINISTERIO DE EDUCACION"	URBIRRIOS II MZ. 13 LOTE 01	1360000980001	6471,82	51774,56
	3-23-85-02-000	G.A.D. MANTA - AREA DE RESERVA	URBIRRIOS II MZ. 13 LOTE 02	1360000980001	11250,00	90000,00
					[illegible]	

BARRIO "URBIRRIOS II" - PARROQUIA TARQUI CANTON MANTA						
MANZANA	CLAVE	ADJUDICATARIO	DIRECCION ACTUAL	CEDULA IDENTIDAD / RUC	AREA DE LOTE MZ	AVALUO DEL LOTE
14	3-23-85-01-000	G.A.D MANTA - "DESTINADO A CONSEJO DE GOBIERNO DE BIENES DIOCESANOS DE PORTOVIEJO"	URBIRRIOS II MZ. 14 LOTE 01	1360000980001	1350,00	30800,00
	3-23-85-02-000	G.A.D MANTA - "DESTINADO A GUARDERIA - CNH"	URBIRRIOS II MZ. 14 LOTE 02	1360000980001	300,00	2400,00
	3-23-85-03-000	G.A.D MANTA - DESTINADO A COMITÉ PRO-MEJORAS "URBIRRIOS II"	URBIRRIOS II MZ. 14 LOTE 03	1360000980001	300,00	2400,00
	3-23-85-04-000	G.A.D. MANTA - "DESTINADO A PARQUE MUNICIPAL"	URBIRRIOS II MZ. 14 LOTE 04	1360000980001	1200,00	9600,00
	3-23-85-05-000	G.A.D MANTA - "DESTINADO A CUERPO DE BOMBEROS"	URBIRRIOS II MZ. 14 LOTE 05	1360000980001	1529,00	12232,00
					[illegible]	

SEGUNDO: Acoger el informe Definitivo No. 09-PU-JCV de la Dirección Municipal de Planeamiento Urbano, respecto de los 73 lotes que se encuentran inmersos en la presente resolución de adjudicación de partición administrativa, que se ubican en la manzana 21 (46 lotes) y dispersos en varias manzanas (27 lotes), que constan a nombre del GADMC-MANTA, por no haberse identificado a los beneficiarios, se aplicará lo estatuido en el artículo 486 literal d) inciso tercero del COOTAD.

TERCERO: Disponer a la Dirección de Gestión Jurídica del GADMC-Manta, realizar el trámite legal de protocolización ante un Notario Público e inscribir en el Registro de la Propiedad del Cantón Manta, la presente Resolución de Partición y Adjudicación, constituyéndose la misma en el Título de Dominio del Adjudicatario. Los costos que se generen dentro del proceso de legalización del bien inmueble hasta su inscripción en el Registro de la Propiedad, serán asumidos por el o la beneficiaria.

CUARTO: Disponer al Registrador de la Propiedad del Cantón Manta, proceda a inscribir únicamente las adjudicaciones inmersas en la presente Resolución en observancia a lo establecido en la Ordenanza para determinar los Asentamientos Humanos de Hecho, y su Regularización a través de la Resolución de Partición y Adjudicación Administrativa de Lotes de Terrenos ubicados en Barrios de la Jurisdicción territorial del Cantón Manta; y, su reforma; adjudicaciones que deberán encontrarse formalmente catastradas y protocolizadas.

QUINTO: Disponer a los adjudicatarios de los bienes inmersos en la presente Resolución, la prohibición de enajenar los predios legalizados, por el lapso de tres años contados a partir de la inscripción del Título de Dominio en el Registro de la Propiedad del Cantón Manta; debiendo el señor Registrador de la Propiedad marginar la Prohibición de Enajenar en los libros o el repertorio a su cargo.

SECRETARIA

Dirección: Calle 9 y Av. 4
Teléfonos: 2611 471 / 2611 479 / 2611 558
Fax: 2611 744
Casilla: 13-05-4832
E-mail: gadmc@manta.gob.ec
Websites: www.manta.gob.ec

SEXTO: Notificar a través de la Secretaría Municipal, con el contenido de esta Resolución, para efectos de cumplimiento de la misma, a los adjudicatarios de los 869 lotes del Barrio "URBIRRIOS II", ubicado en la Parroquia Tarqui del Cantón Manta, debiendo también notificarse a las Direcciones Municipales de: Gestión Jurídica; Financiero; Avalúos y Catastro; Planeamiento Urbano; y, Registro de la Propiedad del Cantón Manta.

Dada en la ciudad de Manta, a los veintiséis días del mes de diciembre del año dos mil trece, siendo las 15h22.

SECRETARIA

Ing. Jaime Estrada Bonilla
ALCALDE DEL GOBIERNO AUTÓNOMO DESCENTRALIZADO MUNICIPAL DEL CANTÓN MANTA

GOBIERNO AUTÓNOMO DESCENTRALIZADO MUNICIPAL DEL CANTÓN MANTA
ALCALDÍA

Dirección: Calle 9 y Av.4
Teléfonos: 2611 471 / 2611 479 / 2611 558
Fax: 2611 714
Casilla: 13-05-4832
E-mail: gadmc@manta.gob.ec
Website: www.manta.gob.ec

REPUBLICA DEL ECUADOR

CNE
CONSEJO NACIONAL ELECTORAL

Una vez proclamados los resultados definitivos de las elecciones del 26 de abril de 2009, y de conformidad con lo establecido en el Régimen de Transición de la Constitución de la República, y más disposiciones legales y reglamentarias pertinentes

La Junta Provincial Electoral de Manabí

Confiere al ciudadano

Jaime Estrada Bonilla

la credencial de:

Alcalde del Cantón Manta

Para cumplir sus funciones a partir del 1 de Agosto de 2009 hasta el 14 de Mayo de 2014

Portoviejo, Julio 2009

Giordano Hernández [illegible]
Presidente

[illegible] Arteaga Moreira
Vicepresidente

Fernando [illegible]
Vocal

JUNTA PROVINCIAL ELECTORAL DE MANABÍ
CNE
SECRETARÍA

Carlos Zambrano [illegible]
Vocal

Tito Rivadeneira [illegible]
Vocal

Julio [illegible] Montaño
Secretario

NOTARIA 3ra. DEL CANTON MANTA
DOY FE: Que la presente fotocopia es igual a su original.

Manta, 30 JUL 2009

EL NOTARIO
Ab. Raúl González Melgar

Ab. Raúl González Melgar
NOTARIO MANTA

REPÚBLICA DEL ECUADOR
DIRECCIÓN GENERAL DE REGISTRO CIVIL IDENTIFICACIÓN Y CEDULACIÓN

CÉDULA DE CIUDADANIA No 130182185-4

ESTRADA BONILLA JAIME EDULFO
MANABI/MANTA/MANTA
29 JULIO 1955
002 0032 00778 M
MANABI/ MANTA
MANTA 1955

ECUATORIANA***** V3444V4242
CASADO DECCY MEDRANDA
SUPERIOR INGENIERO COMERCIAL
EDULFO ESTRADA
OLGA BONILLA
MANTA 08/04/2005
08/04/2017
REN 0437702

REPÚBLICA DEL ECUADOR
CONSEJO NACIONAL ELECTORAL
CERTIFICADO DE VOTACIÓN
ELECCIONES GENERALES 17-FEB-2013

038

038 - 0107 1301821854
NÚMERO DE CERTIFICADO CÉDULA
ESTRADA BONILLA JAIME EDULFO

MANABI
PROVINCIA CIRCUNSCRIPCIÓN 2
MANTA MANTA
CANTÓN PARROQUIA MANTA - FE
ZONA

PRESIDENTA/E DE LA JUNTA

NOTARIA PRIMERA DEL CANTON MANTA
Ab. Jorge Guanoluisa G.
NOTARIO

DOY FE: Que las precedentes copias fotostáticas en 20 fojas útiles, anversos, reversos son iguales a sus originales. Manta, 06/02/2014

Ab. Jorge Guanoluisa G.
Notario Público Primero
Manta - Ecuador