



# REGISTRACION Y DATOS DE LOCALIZACION

REFERENCIA AL SISTEMA CARTOGRAFICO HOJA N° \_\_\_\_\_

DIRECCION: Barrio "URBIBRIS II" calle \_\_\_\_\_

NO. 08 de 29

CODIFICAR LA DIRECCION (PRIMERO LA CALLE LUEGO EL NUMERO)

## DATOS DEL LOTE

NUMERO DE CALLES A LAS CUALES EL LOTE TIENE FRENTE

1. LOTE INTERIOR POR PASADIZO PEATONAL  2. LOTE INTERIOR POR PASADIZO VEHICULAR  3. LOTE INTERIOR POR CALLE  4. LOTE INTERIOR POR AVENIDA  5. LOTE INTERIOR POR EL MALECON  6. LOTE INTERIOR POR LA PLAYA

DESNIVEL CON RELACION A LA RASANTE DE LA VIA DE ACCESO

19 SOBRE LA RASANTE  METROS  BAJO LA RASANTE

CERRAMIENTO

HORMIGON ARMADO  MADERA  CAÑA  OTRO

SERVICIOS DEL LOTE

20 AGUA POTABLE 1  NO EXISTE 2  SI EXISTE

21 DESAGUES 1  NO EXISTE 2  SI EXISTE

22 ELECTRICIDAD 1  NO EXISTE 2  SI EXISTE

## FORMA DE OCUPACION DEL LOTE

27 SIN EDIFICACION 1  2  CON EDIFICACION

USO DEL AREA SIN EDIFICACION

28 SIN USO 1  2  CONSTRUCCION 1  2  OTRO USO 1  2

29 OTRO USO

30 NUMERO DE BLOQUES TERMINADOS

31 NUMERO DE BLOQUES EN CONSTRUCCION

32 TOTAL DE BLOQUES

33 CODIGO

OBSERVACIONES:

INGRESO NUEVO PARA LOCALIZACION 20/05/13

Sello profesionalización Globalde 12/11/13

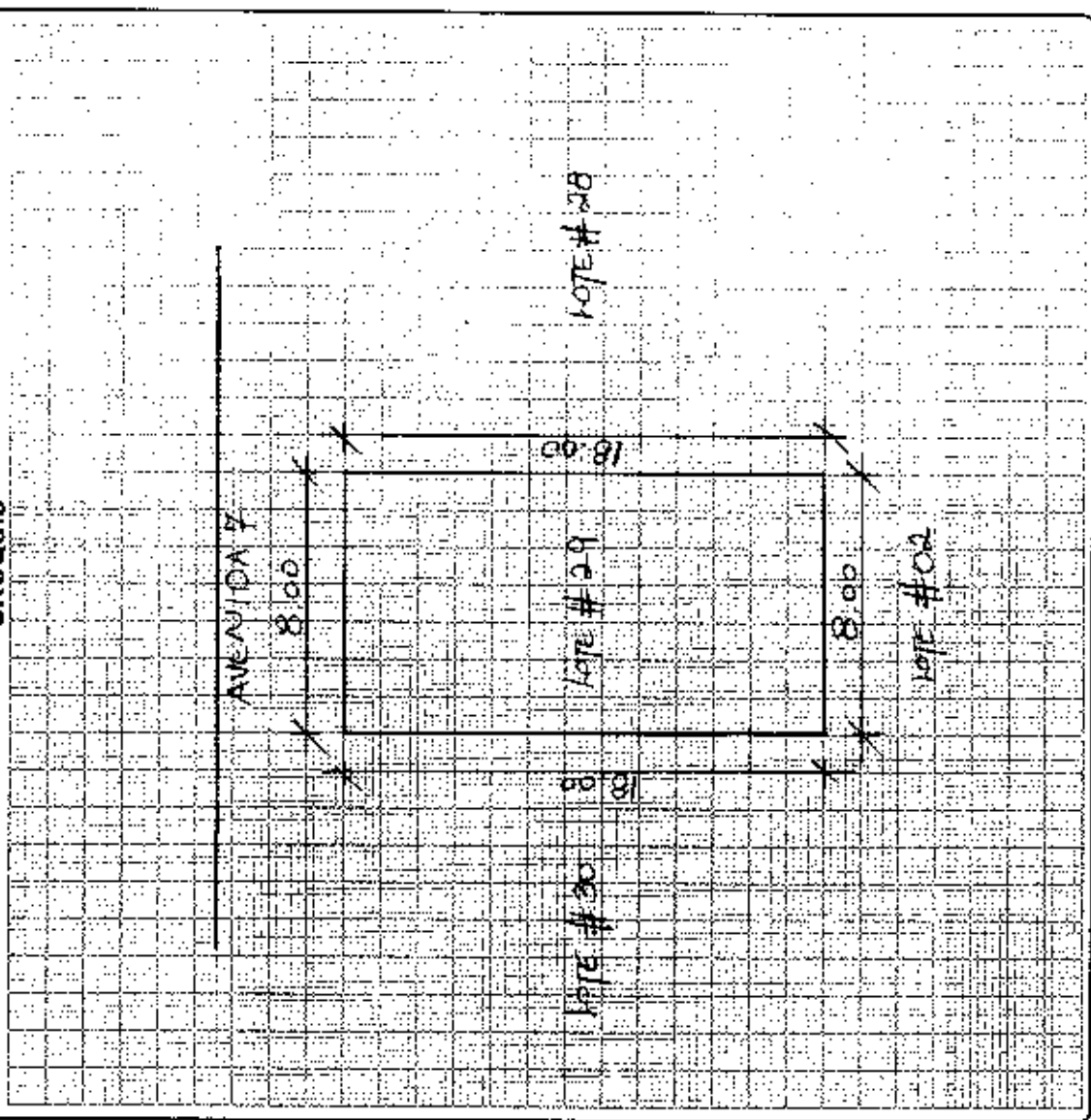



REPÚBLICA DEL ECUADOR

**NOTARÍA PÚBLICA CUARTA  
DEL CANTÓN MANTA**

17/03/2021

17/03/2021

Autorizado por la Notaria

**Abg. Elsy Cedeño Menéndez**

*"Caminando hacia la excelencia"*



Factura: 002-002-000013173

20151308004P04827

NOTARIO(A) ELIYÉ HALDREY CORDERO VENENDEZ

NOTARÍA CUARTA DEL CANTÓN MANTA

EXTRACTO

Escritura N°:		20151308004P04827					
ACTO O CONTRATO:							
TRANSFERENCIA DE DOMINIO EN LAS CUMPLIENDO CON LAS MUNICIPALIDADES CON PERSONAS NATURALES EN SU JURISDICCIÓN Y DONACIONES DE BIENES							
FECHA DE OTORGAMIENTO:		10 DE NOVIEMBRE DEL 2015. 03:37					
OTORGANTES							
OTORGADO POR							
Persona	Nombres/Razón social	Tipo Interviniente	Documento de Identidad	Nº. Identificación	Nacionalidad	Ciudad	Persona que representa
MANTA	COMITÉ AUTÓNOMO DESENVOLUPAMIENTO MUNICIPAL DEL CANTÓN MANTA	PERSONA JURÍDICA	CUC	1000069800		ACLUJICANTO	ING. JOSÉ RAMBRANO CORDERO TITULARIDAD DE ALCALDE
A FAVOR DE							
Persona	Nombres/Razón social	Tipo Interviniente	Documento de Identidad	Nº. Identificación	Nacionalidad	Ciudad	Persona que representa
MANTA	MOYRITA RAMBRANO MARTHA MONSERRATE	PERSONA NATURAL	DECUA	10002574	ECUATORIA	ACLUJICANTO	
JURISDICCIÓN							
Provincia		Cantón			Parroquia		
MANTA		MANTA			MANTA		
DESCRIPCIÓN DOCUMENTO:							
DETALLES/OBSERVACIONES: MANTANA DE 1073 M2 UBICADOS EN EL CANTÓN MANTA							
FOLIO DEL LIBRO		1000069800					
FOLIO DEL CONTRATO		1000069800					

NOTARIO(A) ELIYÉ HALDREY CORDERO VENENDEZ

NOTARÍA CUARTA DEL CANTÓN MANTA



# Manta



CODIGO: 2015.13703.04.F04327

Señor Notario:

De conformidad con lo que determina el Art.18 numeral 2 de la Ley Notarial, sírvase Protocolizar los documentos correspondiente a la señora **MARTHA MONSERRATE MOREIRA ZAMBRANO**, con cédula de ciudadanía No.- 130885747-1, estado divorciada, a quien se le ha adjudicado el lote de terreno en Urbirrios II de la Parroquia Tarqui del Cantón Manta, asignado en la manzana 08 lote 29, con las siguientes medidas y linderos: **FRENTE**, 8,00m linderos con Avenida 07; por **ATRÁS** 8,00m. Lindero con lote #02; **COSTADO DERECHO**: 18,00m Lindero con lote #28; **COSTADO IZQUIERDO**: 18,00m Lindero con lote #30 con un Área Total: **144,00m<sup>2</sup>**, con CLAVE CATASTRAL 3-23-53-29-000, de conformidad a la Rescisión de Partición No.- 006-ALC-M-JEB- del 26 de diciembre del 2013, la cual se encuentra inscrita en el Registro de la Propiedad de Manta, con fecha 15 de enero del 2014, bajo el número de inscripción 2 del Registro de Planos autorizada en la Notaría Primera de Manta el 9 de enero del 2014, el lote de terreno antes descripto queda con prohibición de enajenar por el lapso de tres años contados a partir de la inscripción en el Registro de la Propiedad del Cantón Manta.

Atentamente,

  
Abg. Gonzalo Vera González  
PROCURADOR SINDICO MUNICIPAL  
Matrícula No. 2580 C.A.M.



BOY EB... (text partially illegible)

SECRETARÍA MUNICIPAL  
CALLE 9 Y AVENIDA 47  
MANTA, CANTÓN MANTA, PROV. MANABÍ

Dirección: Calle 9 y avenida -  
Teléfonos: 2611 550 - 2611 471 - 2611 479  
Fax: 2611 714

[www.manta.gob.ec](http://www.manta.gob.ec)  
@Municipal\_Manta  
@MunicipalManta  
youtube.com/MunicipalManta

# TÍTULO DE CRÉDITO No. 000423159

10/27/2015 4:47

CODIGO CATASTRAL	Area	AVALUO COMERCIAL	DIRECCION	AÑO	CONTROL	TITULO N°	
			HEREDAS 1 VZ B LOTE 09	2015	20-655	423159	
5 23 51-23-000	144.00	\$ 1.152.00	<b>IMPUESTOS, TASAS Y CONTRIBUCIONES ESP. DE MEJORAS</b>				
NOMBRE O RAZÓN SOCIAL		C.O. - R.U.C.	CONCEPTO	VALOR PARCIAL	REBAJAS O RECARGOS (+)	VALOR A PAGAR	
GARCÍA PARRALES, CANTÓN MANÁ			Costa Judicial				
10/27/2015 12:00 ALARCÓN SANTOS MERCEDES JUDITH			Interés por Valor				
SALDO SUJETO A VARIACIÓN POR REGULACIONES DE LEY			MEJORAS 2011	\$ 1.80		\$ 1.80	
			MEJORAS 2012	\$ 0.54		\$ 0.54	
			MEJORAS 2013	\$ 1.75		\$ 1.75	
			MEJORAS 2014	\$ 1.31		\$ 1.31	
			MEJORAS HASTA 2010	\$ 10.10		\$ 10.10	
			SOLAR NO EDIFICADO	\$ 2.20		\$ 2.20	
			<b>TOTAL A PAGAR</b>				\$ 17.70
			<b>VALOR PAGADO</b>				\$ 0.00
			<b>SALDO</b>				\$ 17.70



# TÍTULO DE CRÉDITO No. 000423158

10/26/2015 4:47

NOMBRE O RAZÓN SOCIAL	C.O. - R.U.C.	DIRECCION	CONTROL	TITULO N°
			2015	402158
MORA DE GARRANO, WARTHA MONACEFATE		<b>TITULOS VARIOS</b>		
OBSERVACION		CONCEPTO	VALOR	
POR CONCEPTO DE PAGO POR DERECHO DE TIERRA SEGUN RESOLUCION DE PERTINENCIA Y ADJUDICACION N° 000414/2013 E. L. REBAJAS O RECARGOS (+) DEBE SER DE 0.00 EN VISTA DE QUE LA CLAVE DATA 014158 000419000		VENIDAS DE TIERRAS MONTAÑOSAS		\$ 0.00
		<b>TOTAL A PAGAR</b>		\$ 0.00
		<b>VALOR PAGADO</b>		\$ 0.00
		<b>SALDO</b>		\$ 0.00

10/26/2015 4:47 MARIA LOSE ZAVORA MERA  
SALDO SUJETO A VARIACIÓN POR REGULACIONES DE LEY

*(Handwritten signature)*  
Municipalidad del Cantón Maná  
CARRERA DELA ROSA  
MARIA LOSE ZAVORA MERA  
SECRETARÍA DE ADMINISTRACIÓN





# CUERPO DE BOMBEROS DE MANTA

Emergencias Teléfono:

RUC: 1360020070001

COMPROBANTE DE PAGO

911

Dirección: Avenida 11  
entre Calles 11 y 12  
Teléfono: 2821777 - 2611747  
Manta - Manabí

000079298

## CERTIFICADO DE SOLVENCIA

### DATOS DEL CONTRIBUYENTE

1360020070001

CHRUC: :  
NOMBRES :  
RAZÓN SOCIAL: GOBIERNO AUTÓNOMO DESCENTRALIZADO MUNICIPAL MANTA  
DIRECCIÓN : URBÍRRIOS II MZ- 8 LOTE 29

### DATOS DEL PREDIO

CLAVE CATASTRAL:  
VALOR PREDIO:  
DIRECCIÓN PREDIO:

### REGISTRO DE PAGO

Nº PAGO: 392298  
CAJA: MARGARITA ANCHUNDEA L  
FECHA DE PAGO: 06/11/2015 16:14:52



### DESCRIPCIÓN

VALOR	DESCRIPCIÓN	VALOR
		3.00
	TOTAL A PAGAR	3.00

VALIDO HASTA: jueves, 04 de febrero de 2016  
CERTIFICADO DE SOLVENCIA

(ESTE COMPROBANTE NO VA VALIDO SIN EL REGISTRO DE PAGO)

BANCO NACIONAL DE FOMENTO  
SUCURSAL MANTA

1630 10 NOV 2015 1511

Yhyra Renata Mendoza Pico  
RECAUDADOR PAGADOR

BANCO NACIONAL DE FOMENTO  
10/11/2015 09:24:51 a.m. CA  
CONVENIO: 2958 GOBIERNO PROVINCIAL DE MANABÍ  
CONCEPTO: 06 RECAUDACION VARIOS  
CTA CONVENIO: 3-05117157-4 17.-CTA LÍMITE  
REFERENCIA: 484143671  
Concepto de Pago: 113006 DE ALCABALAS  
OFICINA: 76 - MANTA SP: yhendosa  
INSTITUCION DEPOSITANTE: NOTARIA CUARTO  
FORMA DE RECAUDO: Efectivo

Efectivos:	1.00
Comision Efectivos:	0.34
Iva 12%	0.04
TOTAL:	1.38
SUJETO A VERIFICACION	



Gobierno Autónomo Descentralizado  
**Municipal del Cantón Maná**  
 RUC: 31900090001  
 Dirección: Av. 24 de Mayo y Calle 41, P.O. Box 301140, 510102

# TÍTULO DE CRÉDITO No. 000425381

1.0000.5.348

RESERVA		CÓDIGO CATASTRAL	AREA	AVALLIO	CONTRIB	TÍTULO Nº
Las reservas para el caso de eventual venta de bienes de dominio público en beneficio de la comunidad.		3.23.53.29.300	144.00	1.400,00	93,964	425381
VALORES Y ANEXOS						
CATEGORÍA	NOBRE O RAZÓN SOCIAL	DIRECCIÓN	ALCANTARILLO Y ANEXOS		VALOR	
	COMERCIALIZADORA DE BARRIO MARÍA	LIBERTAD 1332, TEL. 016-29	CONCEPTO		VALOR	
	ADQUIRENTE		Ingeniería preliminar		7,70	
			Cadastral y planos de ejecución		2,18	
			TOTAL ANEXOS		9,88	
			VALOR PAGO		1,00	
			SALDO		8,88	

EMISION: 11/02/15 3:48 XAVIER ALVARO SUAREZ  
 SATRU SUJETO A VARIACION POR REGULACIONES DE LCV

**CANCELADO**  
 TÍTULO DE CREDITO  
 No. 000425381  
 Emitido el 11/02/15



Cantón Maná  
 11/02/15





G A D  
**Manta**



## AUTORIZACIÓN

La Dirección de Planificación y Ordenamiento Territorial autoriza a la **SRA. MOREIRA ZAMBRANO MARTHA MONSERRATE** con cédula de ciudadanía N°. 130885747-1 para que celebren la Protocolización de la resolución de partición y adjudicación N°006-ALC-M-JEB -Barrio "Urbirrios II" de fecha 27/12/2013, de un lote de terreno ubicado en el Sector "URBIRRIOS II", signado con el **Lote # 29 de la Manzana "08"** y con **Clave Catastral 3235329000**, de la Parroquia Tarqui, con las siguientes medidas y linderos:

**FRENTE:** 8.00M. - Lindera con Avenida #07.

**ATRÁS:** 8.00M.- Lindera con Lote #2.

**COSTADO DERECHO:** 18.00 M.- Lindera con Lote # 28.

**COSTADO IZQUIERDO:** 18.00M.- Lindera con Lote #30.

**AREA TOTAL:** 144.00 M2

Manta, Octubre 28 del 2015.

Arq. Jonathan Orozco C.

**DIRECTOR DE PLANIFICACIÓN Y ORDENAMIENTO TERRITORIAL**

MJP



*El presente documento se emite salvado de cualquier error u omisión, eximiendo de responsabilidad al que autoriza si se comprobare que se han representado alteraciones, modificaciones al texto de esta autorización, datos falsos o representaciones graficas erróneas, invalidaran este documento.*



**53697**



Avenida 4 y Calle 11

Conforme a la solicitud Número: 95960, certifico hasta el día de hoy la Ficha Registral Número 53697.

### INFORMACIÓN REGISTRAL

Fecha de Abertura: *lunes, 19 de octubre de 2015*  
 Parroquia: *Tarqui*  
 Tipo de Predio: *Urbano*  
 Cód. Catastral/Rol Ident. Predial: *XXXXXXXXXXXXXXXXXXXXXXXXXXXX*

**LINDEROS REGISTRALES:**

Tercero que se encuentra ubicado en URBIRRIOS II de la Parroquia Tarqui, signado en la Manzana 08 del lote 29, con las siguientes medidas y linderos: **POR EL FRENTE;** 8,00m.- **Lindera con Avenida # 7. ATRAS;** 8,00m.- **Lindera con lote # 02. COSTADO DERECHO;** 18,00m.- **lindera con lote # 28. COSTADO IZQUIERDO,** 18,00m.- **lindera con lote # 30, con un área total de 144,00m<sup>2</sup>. SOLVENCIA. EL PREDIO DESCRITO A LA FECHA SE ENCUENTRA LIBRE DE GRAVAMEN.**

**RESUMEN DE MOVIMIENTOS REGISTRALES:**

Libro	Acto	Número y fecha de inscripción	Folio Inicial
Planos	Planos	2 15/01/2014	52

**MOVIMIENTOS REGISTRALES:**

**RÉGISTRO DE PLANOS**

Inscripción el: *miércoles, 15 de enero de 2014*  
 Tomo: *1* Folio Inicial: *52* - Folio Final: *110*  
 Número de Inscripción: *2* Número de Repertorio: *372*  
 Oficina donde se guarda el original: *Notaría Primera*  
 Nombre del Cantón: *Manta*  
 Fecha de Otorgamiento/Providencia: *jueves, 09 de enero de 2014*  
 Escritura/Juicio/Resolución:

Fecha de Resolución:

Observaciones:

**PROTOCOLIZACIÓN DE PLANOS DEL BARRIO URBIRRIOS II DE LA PARROQUIA TARQUI DEL**

**CANTÓN MANTA**

Apellidos, Nombres y Domicilio de las Partes:

Calidad	Cédula o R.U.C.	Nombre y/o Razón Social	Estado Civil	Domicilio
Propietario	80-0906000650594	Gobierno Autónomo Descentralizado Muni		Manta

  
 Empresa Pública Municipal  
 Registro de la Propiedad de  
 Manta-EP  
 Fecha: *19 OCT 2015*  
*[Firma]*  
 3

**TOTAL DE MOVIMIENTOS CERTIFICADOS:**

Libro	Número de Inscripciones	Libro	Número de Inscripciones
Plazos	1		

*Los movimientos Registrales que constan en esta Ficha son los únicos que se refieren al predio que se certifica.*

Cualquier enmendadura, alteración o modificación al texto de este certificado lo invalida.

Emitido a las: 16:48:25 del lunes, 19 de octubre de 2015

A petición de: *Doña Concepción Vera*

Elaborado por: *Maria Asunción Cedeño Chávez*  
130699882-2



Validez del Certificado 30 días, Excepto que se diera un traspaso de dominio o se emitiera un gravamen.

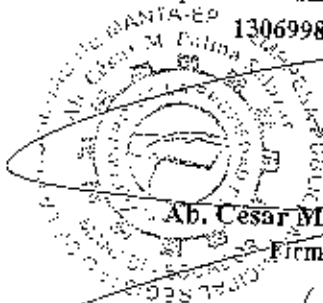

**Ab. César Manuel Palma Salazar (E)**  
Firma del Registrador

El interesado debe comunicar cualquier error en este Documento al Registrador de la Propiedad.

GOBIERNO AUTONOMO DESCENTRALIZADO MUNICIPAL  
DEL CANTON MANTA



DIRECCION DE AVALUOS, CATASTRO  
Y REGISTROS

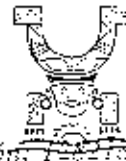

No. Certificación: 1-2015

Nº 128218

CERTIFICADO DE AVALÚO

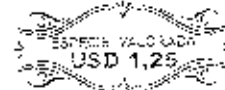

No. Electrónico: 36189

Fecha: 5 de noviembre de  
2015

El suscrito Director de Avalúos, Catastros y Registros Certifica: Que revisando el Catastro de Predios en vigencia, en el archivo existente se constató que:

El Predio de la Clave: 3-23-53-29-000

Ubicado en: URBIRRIOS II MZ-OR LOTE 29

Área total del predio según escritura:

Área Total de Predio: 144,00 M2

Perteneciente a:

Documento Identidad

Propietario

G.A.D. MCPAL DEL CANTON MANTA

CUYO AVALÚO VICENTE EN DÓLARES ES DE:

TERRENO:	1440,00
CONSTRUCCIÓN:	0,00
	1440,00

Son: UN MIL CUATROCIENTOS CUARENTA DOLARES

"Este documento no constituye reconocimiento, fraccionamiento u otorgamiento de titularidad del predio, solo expresa el valor de suelo actual de acuerdo a la Ordenanza de Aprobación del Plano del Valor del Suelo sancionada el 27 de diciembre del año 2013, conforme a lo establecido en la Ley que rige para el Bienes 2014 - 2015".

Ab. David Cedeno Rapert

Director de Avalúos, Catastros y Registro

NOTA: EL PRESENTE DOCUMENTO SE EMITE DE ACUERDO A LA AUTORIZACIÓN QUE OTORGA LA DIRECCIÓN DE PLANEAMIENTO URBANO, POR LO CUM SALVAMOS CUALQUIER ERROR U OMISIÓN, EXIMIENDO DE RESPONSABILIDAD AL CERTIFICANTE. SI SE COMPROBARE QUE SE HAN PRESENTADO DATOS FALSOS O REPRESENTACIONES GRAFICAS ERRÓNEAS.

GOBIERNO AUTONOMO DESCENTRALIZADO MUNICIPAL  
DEL CANTON MANTA



Nº 075527



LA DIRECCION FINANCIERA DEL GOBIERNO AUTONOMO DESCENTRALIZADO  
MUNICIPAL DEL CANTON MANTA

A petición verbal de parte interesada, CERTIFICA: Que revisado el Catastro de Predios RURALES en vigencia, se encuentra registrada una propiedad que consiste en ..... SOLAR ..... perteneciente a G.A.D. MUNICIPAL DEL CANTON MANTA URBIRRIOS II MZ-08 LOTE 29 ubicada ..... AVALUO COMERCIAL PRESENTE ..... cuyo ..... \$1440.00 UN MIL CUATROCIENTOS CUARENTA DOLARES CON 00/100 CTVS. asciende a la cantidad de ..... CERTIFICADO OTORGADO PARA TRAMITE DE ADJUDICACION .....

06 NOVIEMBRE 2015

Manta, ..... de ..... del 20.....

I.E

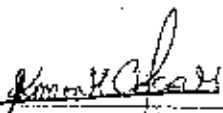
  
Director Financiero Municipal



GOBIERNO AUTONOMO DESCENTRALIZADO MUNICIPAL  
DEL CANTON MANTA

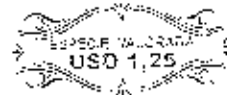

Nº 104500

LA TESORERIA DEL GOBIERNO AUTONOMO DESCENTRALIZADO  
MUNICIPAL DEL CANTON MANTA

A petición verbal de parte interesada. CERTIFICA: Que revisado el archivo de la Tesorería Municipal que corre a mi cargo, no se ha encontrado ningún Título de Crédito pendiente de pago por concepto de Impuestos, Tasas y Tributos Municipales a cargo de .....

G.A. MUNICIPAL DEL CANTON MANTA

Por consiguiente se establece que no es deudor de esta Municipalidad.

Manta, .....<sup>s</sup> de ..... Noviembre ..... de 20 ..... 2015

PVALIDO PARA LA CLAVE  
3235329000 URBIRRIOS II M7-08 LOTE 29

Manta, seis de noviembre del dos mil quince



REPUBLICA DEL ECUADOR  
 DIRECCIÓN GENERAL DE REGISTRO CIVIL  
 IDENTIFICACIÓN Y REGISTRACIÓN

REPÚBLICA DE CIUDADANÍA No. 130885747-1

APellidos y Nombres  
**MOREIRA ZAMBRANO  
 MARTHA MONSERRATE**

Lugar de nacimiento  
**MANABÍ  
 SANTA ANA  
 SANTA ANA**

Fecha de nacimiento: 1979-07-14  
 Nacionalidad: ECUATORIANA  
 Sexo: F  
 Estado Civil: DIVORCIADO



INSTRUMENTO BÁSICA PROFESIÓN u OCUPACIÓN: ESTUDIANTE

APellidos y Nombres del Padre: **MOREIRA RODRIGUEZ RAMON ADOLE**

APellidos y Nombres de la Madre: **ZAMBRANO IGNACIA NARCISA**

Lugar y Fecha de Expedición: **MANABÍ 2015-04-15**

Fecha de Expiración: **2025-04-15**

*Mantha Moreira*

REPUBLICA DEL ECUADOR  
 CONSEJO NACIONAL ELECTORAL

CERTIFICADO DE VOTACIÓN  
 ELECCIONES SECCIONALES 19-FEB-2014

063 1308857471

NÚMERO DE CERTIFICADO: 063-0184 CÉDULA: 1308857471

**MOREIRA ZAMBRANO MARTHA  
 MONSERRATE**

MANABÍ	CIRCUSCRIPCIÓN	2
PROVINCIA	TARQUÍ	1
MANABÍ	PARROQUIA	ZONA
CANTÓN		

*[Signature]*  
 PRESIDENTE DE LA JUNTA

Acta P. U. Que el documento a  
 contenido en número de \_\_\_\_\_ fue  
 en copia de la copia que \_\_\_\_\_ me  
 fue presentada para su constatación  
 Manabí \_\_\_\_\_ 10 NOV 2015

*[Signature]*  
 Abg. Eliseo Cedeño Menéndez  
 Notaría Pública Cuarta  
 Manabí - Ecuador



RESOLUCIÓN DE PARTICIÓN Y ADJUDICACIÓN  
Nº. 004-ALD-AR-JEE-2013  
BARRIO "URBIRRIOS II"  
Administración Ing. Jaime Estrada Bonilla

CONSIDERANDO:

- Que, con fecha 20 de octubre de 2008 se promulgó la actual Constitución de la República, que define al Ecuador como un Estado constitucional de derechos y justicia, social, democrático, soberano, independiente, unitario, intercultural, plurinacional y laico. Se organiza en forma de República y se gobierna de manera descentralizada.
- Que, la Constitución de la República del Ecuador prevé en su artículo 30 el derecho que tienen las personas a un hábitat seguro y saludable, y a una vivienda adecuada y digna, con independencia de su situación social y económica.
- Que, el artículo 63 número 26 de la Constitución de la República garantiza entre los derechos de libertad "el derecho a la propiedad en todas sus formas, con función y responsabilidad social y ambiental. El derecho al acceso a la propiedad se hará efectivo con la adopción de políticas públicas, entre otras medidas".
- Que, la Constitución de la República del Ecuador, en el artículo 225 número 2, contempla que el sector público comprende: "Las entidades que integran el régimen autónomo descentralizado".
- Que, el artículo 227 de la Constitución de la República del Ecuador, expresa que la administración pública constituye un servicio a la colectividad que se rige por los principios de eficacia, calidad, jerarquía, desconcentración, descentralización, coordinación, participación, planificación, transparencia y evaluación.
- Que, el artículo 238 de la Constitución de la República señala, entre los principios generales, que "los gobiernos autónomos descentralizados gozarán de autonomía política, administrativa y financiera, y se regirán por los principios de solidaridad, subsidiariedad, equidad interterritorial, integración y participación ciudadana".
- Que, la Constitución de la República del Ecuador en el artículo 240, determina que los gobiernos autónomos descentralizados de los regiones, distritos metropolitanos, provincias y cantones tendrán facultades legislativas en el ámbito de sus competencias y jurisdicciones territoriales.
- Que, el artículo 264, número 2 de la Constitución de la República del Ecuador, señala entre las competencias exclusivas de los gobiernos municipales la de "ejercer el control sobre el uso y ocupación del suelo en el cantón".
- Que, el artículo 321 de la Constitución de la República consagra que el Estado reconoce y garantiza el derecho a la propiedad en sus formas pública, privada, comunitaria, estatal, asociativa, cooperativa, mixta y que deberá cumplir su función social y ambiental.





Que, producto del nuevo rol del Estado, el 19 de octubre de 2010 entró en vigencia el CÓDIGO ORGÁNICO DE ORGANIZACIÓN TERRITORIAL, AUTONOMÍA Y DESCENTRALIZACIÓN, (COOTAD) que tiene como ámbito la organización política administrativa del Estado ecuatoriano; en el territorio; el régimen de los gobiernos autónomos descentralizados y los regímenes especiales; con la finalidad de garantizar la autonomía política, administrativa y financiera;

Que, el artículo 3 del COOTAD consagra el principio de solidaridad en el ejercicio de la autoridad y de las potestades públicas de los Gobiernos Autónomos Descentralizados (GAD). Por ello, es necesario garantizar el ejercicio pleno de los derechos de dominio en el régimen de buen vivir, basado en el principio de solidaridad en el que el GAD Municipal del cantón Manta tiene como obligación compartida la construcción del desarrollo justo, equilibrado y equitativo de su circunscripción territorial, en el marco del respeto de la diversidad y el ejercicio pleno de los derechos individuales y colectivos. En virtud de ello, redistribuir y reorientar los recursos y bienes públicos para compensar las inequidades en su circunscripción territorial; garantizar la inclusión, la satisfacción de las necesidades básicas y el cumplimiento del objetivo del buen vivir;

Que, el artículo 4 del Código Orgánico de Organización Territorial, Autonomía y Descentralización (COOTAD) señala que, dentro de sus respectivas circunscripciones territoriales son fines de los gobiernos autónomos descentralizados la "...obtención de un hábitat seguro y saludable para los ciudadanos y la garantía de su derecho a la vivienda en el ámbito de sus respectivas competencias...";

Que, el artículo 54 del Código Orgánico de Organización Territorial, Autonomía y Descentralización determina entre las funciones del Gobierno Autónomo Descentralizado Municipal las siguientes: a) Promover el desarrollo sustentable de su circunscripción territorial cantonal, para garantizar la realización del buen vivir a través de la implementación de políticas públicas cantonales, en el marco de sus competencias constitucionales y legales; b) Diseñar e implementar políticas de promoción y construcción de equidad e inclusión en su territorio, en el marco de sus competencias constitucionales y legales; c) Establecer el régimen de uso del suelo y urbanístico, para lo cual determinará las condiciones de urbanización, parcelación, lotización, división o cualquier otra forma de fraccionamiento de conformidad con la planificación cantonal, asegurando porcentajes para zonas verdes y áreas comunales; d) Implementar un sistema de participación ciudadana para el ejercicio de los derechos y la gestión democrática de la acción municipal; e) Elaborar y ejecutar el plan cantonal de desarrollo, el de ordenamiento territorial y las políticas públicas, en el ámbito de sus competencias y en su circunscripción territorial, de manera coordinada con la planificación nacional, regional, provincial y parroquial, y realizar, en forma permanente, el seguimiento y rendición de cuentas sobre el cumplimiento de las metas establecidas;

Que, de conformidad al artículo 55, letra b) del COOTAD, es competencia exclusiva de los gobiernos autónomos descentralizados municipales "Ejercer el control sobre el uso y ocupación del suelo en el cantón;

Que, el artículo 57 letra a) del COOTAD establece las atribuciones del Concejo Municipal, entre ellas constan la facultad normativa en las materias de su competencia, mediante la expedición de ordenanzas cantonales;

SECRETARÍA

Que, el artículo 46 del Código Orgánico de Organización Territorial, Autonómica y Descentralizada, dentro de las atribuciones del alcalde o alcaldesa, contempla: "b) Ejercer de manera exclusiva la facultad ejecutiva del gobierno autónomo descentralizado municipal; [...] Resolver administrativamente todos los asuntos correspondientes a su cargo...";

Que, el artículo 486 del COOTAD establece que, cuando por resolución del órgano legislativo del gobierno descentralizado autónomo municipal o metropolitano, se requiera regularizar los barrios ubicados en su circunscripción territorial, el alcalde, a través de los órganos administrativos de la municipalidad, podrá, de oficio o a petición de parte, ejercer la potestad de partición administrativa...

Que, el artículo 596 del COOTAD dispone que, con el objeto de regularizar los asentamientos humanos de hecho y consolidados, en suelo urbano y de expansión urbana, de propietarios particulares, los gobiernos municipales, mediante resolución del órgano legislativo, podrán declarar esos predios de utilidad pública, con el propósito de dotar de los servicios básicos a los predios ocupados por los asentamientos y definir la situación jurídica de los poseedores, adjudicándoles los lotes correspondientes; siendo competencia de cada gobierno autónomo metropolitano o municipal, establecer mediante ordenanza los criterios para considerar un asentamiento humano como consolidado;

Que, el 02 de enero del 2013, el Concejo Municipal del Cantón Maná, aprobó en segundo debate la Ordenanza para determinar los Asentamientos Humanos de Hecho y su Regularización a través de la Partición y Adjudicación Administrativa de Lotes de Terrenos ubicados en Barrios de la Jurisdicción Territorial del cantón Maná; habiéndose aprobado el 25 de abril de 2013 en segundo debate, reformas a la referida ordenanza;

Que, el Concejo Municipal mediante Resolución N°. 032-CAIM-08-03-2012, adoptada en sesión ordinaria celebrada el 2 de marzo del 2012, resolvió: "Autorizar al Ejecutivo del Gobierno Autónomo Descentralizado Municipal del Cantón Maná, para que ejerza la potestad de partición administrativa y proceda a regularizar los barrios que a continuación se detallan, observando por el efecto lo establecido en el Art. 486 y siguientes de COOTAD; y lo dispuesto en la Ordenanza para determinar los Asentamientos Humanos de Hecho, y su Regularización a través de la Partición y Adjudicación Administrativa de Lotes de Terrenos ubicados en Barrios de la Jurisdicción Territorial del cantón Maná, Parroquia Maná - Barrios: Las Flores; 7 de Septiembre; Parroquia Tarqui - Barrios: Las Colinas del Joray; Urbános II; Nueva Comunidad Río Maná; San Valentín; San Antonio; San Francisco de Tarqui; 24 de Mayo del Joray; San Juan; Carmelita 2; Nuevo Maná, Parroquia Los Esteros - Barrios: Florita; Miramar Marbella; El Pacífico; Nuevo Horizonte; San Carlos; La Sirana; Villamarina, Parroquia El Alto - Barrios: Las Vegas; Santa Clara N°. 1 y 2; Santa Lucía; Nueva Esperanza; El Progreso; La Floreana; 2 de Agosto; La Floresta, Parroquia San Andrés - Barrios: Cristo Rey; Los Laureles; La Paz; Virgen al Mar; Vista al Mar; Las Flores;

Que, el 14 de julio del 2012 de conformidad con lo previsto en el Art. 6 de la Ordenanza para determinar los Asentamientos Humanos de Hecho, y su Regularización a través de la Partición y Adjudicación Administrativa de Lotes de Terrenos ubicados en Barrios de la Jurisdicción Territorial del Cantón Maná; la Dirección de Avalúos, Catastro y Registro y el Departamento de Promoción Social y Desarrollo Comunitario del GAD Municipal del Cantón Maná, iniciaron el censo de poseedores que se encuentran ubicados en terrenos de sectores detallados en la



Resolución N°. 632-CMM-08-03-2012, adoptada en sesión ordinaria celebrada el 8 de marzo de 2012;

Que, mediante oficio N°. 407-ALC-M-JEB del 13 de agosto del 2012, el Ing. Jaime Estrada Bonilla, Alcalde del GAD Municipal del Cantón Manta, dispone a la Dirección Municipal de Planeamiento Urbano, proceda a elaborar el Informe técnico provisional para la Regularización a través de la Partición y Adjudicación Administrativa de lotes de terrenos ubicados en Barrios de la Jurisdicción territorial del cantón Manta; de acuerdo a lo establecido en el Art. 9 de la Ordenanza para determinar los Asentamientos Humanos de Hecho, y su Regularización a través de la Partición y Adjudicación Administrativa de Lotes de Terrenos Ubicados en Barrios de la Jurisdicción territorial del cantón Manta;

Que, con oficio N°. 609-DPUM-JCV del 05 de junio del 2013, la Arq. Janeth Cedeño V., Directora Municipal de Planeamiento Urbano, presenta el Informe Técnico Provisional No. 09-PU-JC, mediante el cual se individualizan los datos relacionados con el Barrio "Urbintós II" de la Parroquia Tarqui del Cantón Manta, para el respectivo trámite de regularización del barrio, según determina la Ordenanza para determinar los Asentamientos Humanos de Hecho, y su Regularización a través de la Partición y Adjudicación Administrativa de Lotes de terrenos ubicados en Barrios de la Jurisdicción territorial del Cantón Manta, promulgada el 20 de enero de 2012; y, la reforma a la citada Ordenanza debidamente promulgada el 06 de mayo de 2013;

Que, el 12 de junio de 2013, se procedió a NOTIFICAR con el Informe técnico preliminar, en la que se detalla medidas y linderos de los lotes que conforman el sector "Urbintós II" de la Parroquia Tarqui, del Cantón Manta, por medio de la prensa escrita a través del periódico "El Mercurio", página 20A hasta 28A, a las personas o a quienes acrediten legítimo interés, quienes tuvieron tres días plazo para realizar las impugnaciones correspondientes y ser resueltas en el plazo establecido;

Que, posterior a la publicación realizada con fecha 12 de junio de 2013 y dentro del plazo que determina el Art. 9 de la Ordenanza para determinar los Asentamientos Humanos de Hecho, y su Regularización a través de la Partición y Adjudicación Administrativa de Lotes de terrenos ubicados en Barrios de la Jurisdicción territorial del Cantón Manta, previo al Informe Técnico Provisional, cabe informar que se presentaron algunas observaciones con respecto a las medidas y linderos de ciertos predios, errores involuntarios en nombres; además cierta confusión en claves catastrales debido a la nueva planificación de las manzanas y por la reubicación de 68 familias, quienes se encontraban en una zona vulnerable a sufrir afectaciones en épocas invernales, esta última manifestado en Oficio N° SGR-DPGR-M-2013-0332-O, emitido por la SECRETARIA NACIONAL DE GESTION DE RIESGO;

Que, el 20 de noviembre del 2013, la Dirección de Planeamiento Urbano con oficio No. 1296-DPU-JCV, envía a la Alcaldía el Informe Técnico Definitivo No. 09-PU-JCV, para que se proceda de acuerdo a lo que establece Art. 10 de la REFORMA A LA ORDENANZA PARA DETERMINAR LOS ASENTAMIENTOS HUMANOS DE HECHO Y SU REGULARIZACION A TRAVÉS DE LA PARTIÇÃO Y ADJUDICACION ADMINISTRATIVA DE LOTES DE TERRENOS UBICADOS EN BARRIOS DE LA JURISDICCION TERRITORIAL DEL CANTON MANTA; adjuntando el proyecto urbanístico y el listado definitivo de los adjudicatarios, lotes, manzanas, linderos, con el respaldo respectivo de los Informes de las Direcciones Municipales de Planeamiento Urbano, Avalúos y Catastros; y Gestión Social y Comunitaria, cumpliendo lo establecido en la Ordenanza;

SECRETARIA

Que, mediante memorando No. 0543-DC-COCH-2019 del 21 de noviembre de 2019, el Procurador Síndico Municipal indicó que con el Informe Técnico Definitivo No. 09-FU-UCV, emitido por la Dirección Municipal de Planeamiento Urbano y las normas legales que prevalecen, el pronunciamiento jurídico, se colige que el proceso para legalizar el Barrio "Urbibrios II" está cumpliendo de conformidad con lo que establece la ORDENANZA PARA DETERMINACIÓN DE ASENTAMIENTOS HUMANOS DE HECHO Y SU REGULARIZACIÓN A TRAVÉS DE LA PARTICIPATIVA DE ADJUDICACIÓN ADMINISTRATIVA DE LOTES DE TERRENOS UBICADOS EN BARRIOS DE LA JURISDICCIÓN TERRITORIAL DEL CANTÓN MANTA. Por lo expuesto, en este contexto, el señor Alcalde en su calidad de Ejecutivo del GAD-Manta, al tenor de lo prescrito en el Art. 10 de la Ordenanza en referenciada y, con la autorización que le otorgó el Concejo Municipal, mediante Resolución No. 032-LMM-08-03-2012, en Sesión Ordinaria celebrada el 08 de marzo de 2012, podrá de oficio considerar, resolver la PARTICIPACIÓN Y ADJUDICACIÓN DEL BARRIO "URBIBRIOS II" DE LA PARROQUIA TARRUÍ DEL CANTÓN MANTA, de cada uno de los lotes de terrenos del sector "Urbibrios II", conforme consta en el cuadro explicativo que forma parte del Informe Definitivo No. 09-FU-UCV, suscrito por la Directora de Planeamiento Urbano; y,

En ejercicio de sus facultades y atribuciones constitucionales y legales;

**RESOLUCIÓN**

PRIMERA: Adjudicar, otorgar y presentar y nueve lotes del Barrio "Urbibrios II", ubicada en la Parroquia Tarruí del Cantón Manta, con una área total de 386.977,88 m<sup>2</sup>, que se han distribuido en fincas y un manzano, asignada como: 1; 2; 3; 4; 5; 6; 7; 8; 9; 10; 10A; 11; 12; 13; 14; 15; 16; 17; 18; 19; 20; 21; 21A; 21B; 21C; 21D; 21E; 22; 23; 24; 25 en un área de lotes 149.136,22m<sup>2</sup> que corresponde al 38,54%; Área de Reserva de 31.745,17m<sup>2</sup> que corresponde al 8,20%; Área Verde de 50.439,87m<sup>2</sup> que corresponde al 13,03%; Área de Canchales de 2.520,57 m<sup>2</sup> que corresponde al 0,60%; Área de Canal de 26.031,51m<sup>2</sup> que corresponde al 6,73%; Área de Equipamiento de 19.471,45m<sup>2</sup> que corresponde al 5,03%; Área de Vías de 80.034,79m<sup>2</sup> que corresponde al 20,67%; y, abaracas y bordillos de 27.819,45m<sup>2</sup> que corresponde al 7,19%; de acuerdo al Informe Definitivo No. 09-FU-UCV presentado por la Dirección Municipal de Planeamiento Urbano, el cual tiene plena validez dentro de la presente Resolución, de conformidad con el artículo 10 de la Ordenanza en referenciada, con las respectivas manzanas, inscripciones de lotes, código catastral, y valores de cancelar por Derecho de Tierras,

Nº	Nombre del Beneficiario	Ubicación del Lote	Superficie (m <sup>2</sup> )	Valor de Cancelar	Fecha de Cancelación	Observaciones
1	WACHET HELO MARIA TERESA	URBIBRIOS II ML 01 LOTE 01	101,87034-5	130,00	1402,00	ES
2	HERNERA GUANO LUIS OSVALDO DE JESUS	URBIBRIOS II ML 01 LOTE 02	172,36705-3	166,00	1182,00	ES
3	CARDONA MORENO LUIS ALEXANDER	URBIBRIOS II ML 01 LOTE 03	150,07973-4	166,00	1182,00	ES
4	ESPINOZA JIMMI LUIS DE WALTER	URBIBRIOS II ML 01 LOTE 04	150,07973-4	166,00	1182,00	ES
5	CEDERO BRAVO ROSA MONSERRATE	URBIBRIOS II ML 01 LOTE 05	150,07973-4	166,00	1182,00	ES
6	CEDERO ROSAS PRACELA MONSERRATE	URBIBRIOS II ML 01 LOTE 06	150,07973-4	166,00	1182,00	ES
7	ENCINERAS BARRAMANGRO DUNYLO	URBIBRIOS II ML 01 LOTE 07	150,07973-4	166,00	1182,00	ES
8	GAD MANTA	URBIBRIOS II ML 01 LOTE 08	150,07973-4	166,00	1182,00	ES

Dirección: Calle 9 y Av 4  
 Teléfono: 2611 471 / 2611 479 / 2611 558  
 Fax: 2611-714  
 Teléfono: 13-05-4832  
 Email: gadne@manta.gob.ec  
 Website: www.manta.gob.ec



9-29-80-01-000	MIRSILO MEZA ROSA MARILENE	URBARRIOS II MZ. 01 LOTE 09	230291573-0	144,00	1152,00	5%	57,60
9-29-80-01-000	PICO CURILAR JUAN JONATHAN	URBARRIOS II MZ. 01 LOTE 10	230291573-1	144,00	1152,00	5%	57,60
9-29-80-01-000	FLORES ORAZEL ROSE MARCELO	URBARRIOS II MZ. 01 LOTE 11	230291573-2	144,00	1152,00	5%	57,60
9-29-80-01-000	CHAVEZ PICO HILDA MARIA	URBARRIOS II MZ. 01 LOTE 12	230291573-3	144,00	1152,00	5%	57,60
9-29-80-01-000	AROLINA MOREIRA HILLY DAGNI	URBARRIOS II MZ. 01 LOTE 13	230291573-4	144,00	1152,00	5%	57,60
9-29-80-01-000	ALANA BIRONES ANGELICA LUCIA	URBARRIOS II MZ. 01 LOTE 14	230291573-5	144,00	1152,00	5%	57,60
9-29-80-01-000	MOLINA MOREIRA EILEVER AGUSTIN	URBARRIOS II MZ. 01 LOTE 15	230291573-6	144,00	1152,00	5%	57,60
9-29-80-01-000	ALANA CHAVEZ DOLORES ASCENCION	URBARRIOS II MZ. 01 LOTE 16	230291573-7	144,00	1152,00	5%	57,60
9-29-80-01-000	OLIVERA DELGADO LUIS EMBUQUE	URBARRIOS II MZ. 01 LOTE 17	230291573-8	144,00	1152,00	5%	57,60
9-29-80-01-000	CITAGLIA ZAMORA CESAR MADIAS	URBARRIOS II MZ. 01 LOTE 18	230291573-9	144,00	1152,00	5%	57,60
9-29-80-01-000	VILEZ SUAREZ MARIA MONSERRATE	URBARRIOS II MZ. 01 LOTE 19	230291574-0	144,00	1152,00	5%	57,60
9-29-80-01-000	CARMEN CLEMENCIA DELGADO LOPEZ	URBARRIOS II MZ. 01 LOTE 20	230291574-1	144,00	1152,00	5%	57,60
9-29-80-01-000	GARCIA ARTEAGA DANNY DORIS	URBARRIOS II MZ. 01 LOTE 21	230291574-2	144,00	1152,00	5%	57,60
9-29-80-01-000	G.A.D MANTA	URBARRIOS II MZ. 01 LOTE 22	230291574-3	144,00	1152,00	5%	57,60
9-29-80-01-000	G.A.D MANTA	URBARRIOS II MZ. 01 LOTE 23	230291574-4	144,00	1152,00	5%	57,60
9-29-80-01-000	G.A.D MANTA	URBARRIOS II MZ. 01 LOTE 24	230291574-5	144,00	1152,00	5%	57,60
9-29-80-01-000	CIDRO MOLES MAREN VERONICA	URBARRIOS II MZ. 01 LOTE 25	230291574-6	144,00	1152,00	5%	57,60
9-29-80-01-000	INTRALDO MACIAS GRENDA GUARDALUPE	URBARRIOS II MZ. 01 LOTE 26	230291574-7	144,00	1152,00	5%	57,60
9-29-80-01-000	G.A.D MANTA	URBARRIOS II MZ. 01 LOTE 27	230291574-8	144,00	1152,00	5%	57,60
9-29-80-01-000	YANA OSVALDO JACINTO ZAMORA	URBARRIOS II MZ. 01 LOTE 28	230291574-9	144,00	1152,00	5%	57,60
9-29-80-01-000	LOPEZ MOREIRA HILLY MERCEDES	URBARRIOS II MZ. 01 LOTE 29	230291575-0	144,00	1152,00	5%	57,60
9-29-80-01-000	ALANA SUAREZ XELVA WAGHEL	URBARRIOS II MZ. 01 LOTE 30	230291575-1	144,00	1152,00	5%	57,60

9-29-80-01-000	LEOR PICO ANGEL CUSTODIO	URBARRIOS II MZ. 01 LOTE 01	230291571-0	144,00	1152,00	5%	57,60
9-29-80-01-000	PIREAY GARCIA JUANITA ISABEL	URBARRIOS II MZ. 01 LOTE 02	230291571-1	144,00	1152,00	5%	57,60
9-29-80-01-000	TUANEZ GERARDO YOLANDA ELIZABETE	URBARRIOS II MZ. 01 LOTE 03	230291571-2	144,00	1152,00	5%	57,60
9-29-80-01-000	CHAVEZ LUCAS ROBERTO VICENTY	URBARRIOS II MZ. 01 LOTE 04	230291571-3	144,00	1152,00	5%	57,60
9-29-80-01-000	CHACABAN CAROLINA BERNARDO	URBARRIOS II MZ. 01 LOTE 05	230291571-4	144,00	1152,00	5%	57,60
9-29-80-01-000	MORONZA MEZA JUAN GUALIPA	URBARRIOS II MZ. 01 LOTE 06	230291571-5	144,00	1152,00	5%	57,60
9-29-80-01-000	BANONZ BANCHEZ LUIS ALBERTO	URBARRIOS II MZ. 01 LOTE 07	230291571-6	144,00	1152,00	5%	57,60
9-29-80-01-000	WILFRANDO MEZA ARMANDO RAMONDO	URBARRIOS II MZ. 01 LOTE 08	230291571-7	144,00	1152,00	5%	57,60
9-29-80-01-000	COITEZ MEDANOS JOSE LUIS	URBARRIOS II MZ. 01 LOTE 09	230291571-8	144,00	1152,00	5%	57,60
9-29-80-01-000	MONTEI CARDENAS ESTIV MARICEL	URBARRIOS II MZ. 01 LOTE 10	230291571-9	144,00	1152,00	5%	57,60
9-29-80-01-000	VILLI VILEZ RAMONA DE LOS ANGELES	URBARRIOS II MZ. 01 LOTE 11	230291572-0	144,00	1152,00	5%	57,60
9-29-80-01-000	SABAN VILLALPUNTO ROSANDA ELIZABETH	URBARRIOS II MZ. 01 LOTE 12	230291572-1	144,00	1152,00	5%	57,60
9-29-80-01-000	ASCENCION JUI DE RINCON	URBARRIOS II MZ. 01 LOTE 13	230291572-2	144,00	1152,00	5%	57,60
9-29-80-01-000	ASOCIACION DE DESARROLLANTES DE MARIACA "2 DE JUNIO"	URBARRIOS II MZ. 01 LOTE 14	230291572-3	144,00	1152,00	5%	57,60
9-29-80-01-000	VILLALPUNTO ROSANDE TATIANA GERENA	URBARRIOS II MZ. 01 LOTE 15	230291572-4	144,00	1152,00	5%	57,60
9-29-80-01-000	BOCO ALANA DIANA SANDRINE	URBARRIOS II MZ. 01 LOTE 16	230291572-5	144,00	1152,00	5%	57,60
9-29-80-01-000	ANCHUTERA ROSAS MARIA ALEXANDRA	URBARRIOS II MZ. 01 LOTE 17	230291572-6	144,00	1152,00	5%	57,60
9-29-80-01-000	ANCHUTERA ROSAS MERCEDES RAFAELA	URBARRIOS II MZ. 01 LOTE 18	230291572-7	144,00	1152,00	5%	57,60
9-29-80-01-000	RODAS ALICANDRA ROSASRUZ RIVERA	URBARRIOS II MZ. 01 LOTE 19	230291572-8	144,00	1152,00	5%	57,60
9-29-80-01-000	BOCO ALEXANDRA ROSASRUZ RIVERA	URBARRIOS II MZ. 01 LOTE 20	230291572-9	144,00	1152,00	5%	57,60
9-29-80-01-000	RAMONDO ANILAO JETIS MARICELA	URBARRIOS II MZ. 01 LOTE 21	230291573-0	144,00	1152,00	5%	57,60
9-29-80-01-000	LUCAS ALFONSO MARIA GABRIELA	URBARRIOS II MZ. 01 LOTE 22	230291573-1	144,00	1152,00	5%	57,60

Dirección: Calle 9 y Av. 4  
 Teléfonos: 2611 471 / 2611 479 / 2611 555  
 Fax: 2611 714  
 Casilla: 13-05-4832  
 E-mail: gadmc@manta.gob.ec  
 Website: www.manta.gob.ec



GOBIERNO AUTÓNOMO  
DESCENTRALIZADO MUNICIPAL  
DE  
MANTA



3-23-57-05-000	PARRAGA PATRICIA HELENA BEATRIZ	URBARRIOS II MZ. 04 LOTE 05	330817971-0	144,00	1152,00	5%	57,60
3-23-57-06-000	LAVE MUNDILO RAFAEL CRISTOBAL	URBARRIOS II MZ. 04 LOTE 06	190236473-3	144,00	1152,00	5%	57,60
3-23-57-07-000	COBERRA VERA MARIANA DEL JESUS	URBARRIOS II MZ. 04 LOTE 07	121024110-2	144,00	1152,00	5%	57,60
3-23-57-08-000	CEDEÑO RIVADENEIRA LEONOR MONSERRATE	URBARRIOS II MZ. 04 LOTE 07	190690320-1 13027180-1	144,00	1152,00	5%	57,60
3-23-57-09-000	MACIAS CUENCA JOSE GREGORIO	URBARRIOS II MZ. 04 LOTE 09	130859041-2	144,00	1152,00	5%	57,60
3-23-57-10-000	ESPINOZA BASURTO MARI ELIZABETH	URBARRIOS II MZ. 04 LOTE 10	130766426-7	144,00	1152,00	5%	57,60
3-23-57-11-000	MOREIRA MACIAS NORMA TRINIDAD	URBARRIOS II MZ. 04 LOTE 11	130585294-2	144,00	1152,00	5%	57,60
3-23-57-12-000	GLAD ACAYTA	URBARRIOS II MZ. 04 LOTE 11	1906002980001	144,00	1152,00	5%	57,60
3-23-57-13-000	MURCIZUALES ENMA BEATRIZ	URBARRIOS II MZ. 04 LOTE 13	170490069-0	144,00	1152,00	5%	57,60
3-23-57-14-000	CEVALLOS GUERRERO CLAUDIO JOSE	URBARRIOS II MZ. 04 LOTE 14	130810261-9	144,00	1152,00	5%	57,60
3-23-57-15-000	FLORES MONTESBOCA CAROLINA ESTEFANIA	URBARRIOS II MZ. 04 LOTE 15	101507251-0	144,00	1152,00	5%	57,60
3-23-57-16-000	ANCHUNDA ALBERTO MARINA MONSERRATE	URBARRIOS II MZ. 04 LOTE 16	130679683-0	100,00	840,00	5%	42,00
3-23-57-17-000	LUCAS MACIAS BERENICE VICTORIA	URBARRIOS II MZ. 04 LOTE 17	130859041-2	144,00	1152,00	5%	57,60
3-23-57-18-000	LUCIO ROLDAN EDITH ELIZABETH	URBARRIOS II MZ. 04 LOTE 18	17190121-2	144,00	1152,00	5%	57,60
3-23-57-19-000	PINARSDTE ZAMBRANO LEONARDO DAVID	URBARRIOS II MZ. 04 LOTE 19	131045659-5	144,00	1152,00	5%	57,60
3-23-57-20-000	CAMBA LARNEZ CRISTOBAL COLCH	URBARRIOS II MZ. 04 LOTE 20	071418611-3	144,00	1152,00	5%	57,60
3-23-57-21-000	LOPEZ MOROCHO MARIA JUDDY	URBARRIOS II MZ. 04 LOTE 21	130827597-5	144,00	1152,00	5%	57,60
3-23-57-22-000	GARCIA COBENA YSABEL MARIANA	URBARRIOS II MZ. 04 LOTE 22	191024519-4	144,00	1152,00	5%	57,60
3-23-57-23-000	MARCIA PIHUAVE GARDENIA ELIZABETH	URBARRIOS II MZ. 04 LOTE 23	131020942-9	144,00	1152,00	5%	57,60
3-23-57-24-000	GONZALEZ CAMPOS ALEX FERNANDO	URBARRIOS II MZ. 04 LOTE 24	130669026-7	144,00	1152,00	5%	57,60
3-23-57-25-000	GARCIAS SANDRANO SANTA MARGARITA	URBARRIOS II MZ. 04 LOTE 25	130630550-5	144,00	1152,00	5%	57,60
3-23-57-26-000	VELASQUEZ ALFREDO WELBYN RAFAEL	URBARRIOS II MZ. 04 LOTE 26	190519711-4	144,00	1152,00	5%	57,60
3-23-57-27-000	BRAVO ROSALDO ROSA JAGASUTA	URBARRIOS II MZ. 04 LOTE 27	131330479-5	144,00	1152,00	5%	57,60
3-23-57-28-000	SANCHEZ MORENO LAURA MERLA	URBARRIOS II MZ. 04 LOTE 28	191281535-7	144,00	1152,00	5%	57,60
3-23-57-29-000	MARIN ALFONSO MARILHA SCARLA	URBARRIOS II MZ. 04 LOTE 30	130538004-6	144,00	1152,00	5%	57,60
3-23-57-30-000	VELAZ SALTES ROSER OLGAIDES	URBARRIOS II MZ. 04 LOTE 30	192996704-1	100,00	840,00	5%	42,00

3-23-58-01-000	MARTINEZ CEPEDA JUANITA ELIZABETH	URBARRIOS II MZ. 05 LOTE 01	130809320-2	180,00	1440,00	5%	72,00
3-23-58-02-000	VELAZ FERNANDEZ VICTOR CESAR	URBARRIOS II MZ. 05 LOTE 02	130163770-4	144,00	1152,00	5%	57,60
3-23-58-03-000	REYES PICO MANUEL DE JESUS	URBARRIOS II MZ. 05 LOTE 03	120824095-0	144,00	1152,00	5%	57,60
3-23-58-04-000	QUISPE VASQUEZ LUIS JAVIER	URBARRIOS II MZ. 05 LOTE 04	082020819-0	144,00	1152,00	5%	57,60
3-23-58-05-000	MANTUANO DEBACADO MONICA BEATRIZ	URBARRIOS II MZ. 05 LOTE 05	130603004-8	144,00	1152,00	5%	57,60
3-23-58-06-000	MEVENDEZ BRIONES MARTHA ALEXANDRA	URBARRIOS II MZ. 05 LOTE 06	191008300-5	144,00	1152,00	5%	57,60
3-23-58-07-000	PARRAGA VELEZ WILFREDO GONZALO	URBARRIOS II MZ. 05 LOTE 07	191342704-0	144,00	1152,00	5%	57,60
3-23-58-08-000	PEREZ GUERRANDA NUBIA DARLENE	URBARRIOS II MZ. 05 LOTE 08	130701975-9	144,00	1152,00	5%	57,60
3-23-58-09-000	OLIVERA SAGRE TERESA ALMEDIANA	URBARRIOS II MZ. 05 LOTE 09	101244949-3	144,00	1152,00	5%	57,60
3-23-58-10-000	LODR GARCIA NET NESTOR	URBARRIOS II MZ. 05 LOTE 10	131214880-0	144,00	1152,00	5%	57,60
3-23-58-11-000	DEBACADO DEBACADO ROSALBA EMPERATRIZ	URBARRIOS II MZ. 05 LOTE 11	190772988-4	144,00	1152,00	5%	57,60
3-23-58-12-000	MACIAS CASTRO MELBA ROSA MARCELA	URBARRIOS II MZ. 05 LOTE 12	131180613-7	144,00	1152,00	5%	57,60
3-23-58-13-000	SALDARRIAGA ZAMBRANO MARCELO ROBERTO	URBARRIOS II MZ. 05 LOTE 13	130807048-4	144,00	1152,00	5%	57,60
3-23-58-14-000	BRAVO MACIAS SANTIAGO SANTIAGO	URBARRIOS II MZ. 05 LOTE 14	130699413-0	144,00	1152,00	5%	57,60
3-23-58-15-000	MACIAS ALCIVAR KIMMY EDILMA	URBARRIOS II MZ. 05 LOTE 15	10086010-0	100,00	840,00	5%	42,00
3-23-58-16-000	ZANONARO SANDRANO MARTHA DEJULA	URBARRIOS II MZ. 05 LOTE 16	19080204-0	100,00	840,00	5%	42,00
3-23-58-17-000	QUISPE PONCE JOSEMIKEL	URBARRIOS II MZ. 05 LOTE 17	130547107-3	100,00	840,00	5%	42,00
3-23-58-18-000	VELEZ MONTENEGRO PRUDENCIA ESTHER	URBARRIOS II MZ. 05 LOTE 18	13072774-7	100,00	840,00	5%	42,00
3-23-58-19-000	MACIAS GARCIA MARIA FERRANDEZ	URBARRIOS II MZ. 05 LOTE 19	130738005-5	144,00	1152,00	5%	57,60
3-23-58-20-000	SANCHEZ INTRAGO RIVELYN JOHANNA	URBARRIOS II MZ. 05 LOTE 20	101204169-3	100,00	840,00	5%	42,00

Dirección: Calle 9 y Av 4  
 Teléfonos: 2611 471 / 2611 479 / 2611 558  
 Fax: 2611 714  
 Casilla: 13-05 4892  
 E-mail: gadmco@manta.gob.ec  
 Website: www.manta.gob.ec

Folio 3 de 11  
 Manta, 12 de Mayo de 2011

FECHA DE EMISIÓN	NOMBRE DEL PROPIETARIO	DESCRIPCIÓN DEL TERRENO	VALOR FISCAL	VALOR REAL	VALOR DEVENIDO	VALOR DEVENIDO
20-05-2000	ENAYE RODRIGUEZ OLIVERA	URB. LOS ANDES LOTE 10	100,00	100,00	100,00	100,00
20-05-2000	VERA CASAPAGO IBAÑEZ BONOLIS	URB. LOS ANDES LOTE 11	100,00	100,00	100,00	100,00
20-05-2000	CRISTO GALARRAGA JIMENEZ	URB. LOS ANDES LOTE 12	100,00	100,00	100,00	100,00
20-05-2000	CRISTO GALARRAGA JIMENEZ	URB. LOS ANDES LOTE 13	100,00	100,00	100,00	100,00
20-05-2000	CRISTO GALARRAGA JIMENEZ	URB. LOS ANDES LOTE 14	100,00	100,00	100,00	100,00
20-05-2000	CRISTO GALARRAGA JIMENEZ	URB. LOS ANDES LOTE 15	100,00	100,00	100,00	100,00
20-05-2000	CRISTO GALARRAGA JIMENEZ	URB. LOS ANDES LOTE 16	100,00	100,00	100,00	100,00
20-05-2000	CRISTO GALARRAGA JIMENEZ	URB. LOS ANDES LOTE 17	100,00	100,00	100,00	100,00
20-05-2000	CRISTO GALARRAGA JIMENEZ	URB. LOS ANDES LOTE 18	100,00	100,00	100,00	100,00
20-05-2000	CRISTO GALARRAGA JIMENEZ	URB. LOS ANDES LOTE 19	100,00	100,00	100,00	100,00
20-05-2000	CRISTO GALARRAGA JIMENEZ	URB. LOS ANDES LOTE 20	100,00	100,00	100,00	100,00

FECHA DE EMISIÓN	NOMBRE DEL PROPIETARIO	DESCRIPCIÓN DEL TERRENO	VALOR FISCAL	VALOR REAL	VALOR DEVENIDO	VALOR DEVENIDO
20-05-2000	CRISTO GALARRAGA JIMENEZ	URB. LOS ANDES LOTE 21	100,00	100,00	100,00	100,00
20-05-2000	CRISTO GALARRAGA JIMENEZ	URB. LOS ANDES LOTE 22	100,00	100,00	100,00	100,00
20-05-2000	CRISTO GALARRAGA JIMENEZ	URB. LOS ANDES LOTE 23	100,00	100,00	100,00	100,00
20-05-2000	CRISTO GALARRAGA JIMENEZ	URB. LOS ANDES LOTE 24	100,00	100,00	100,00	100,00
20-05-2000	CRISTO GALARRAGA JIMENEZ	URB. LOS ANDES LOTE 25	100,00	100,00	100,00	100,00
20-05-2000	CRISTO GALARRAGA JIMENEZ	URB. LOS ANDES LOTE 26	100,00	100,00	100,00	100,00
20-05-2000	CRISTO GALARRAGA JIMENEZ	URB. LOS ANDES LOTE 27	100,00	100,00	100,00	100,00
20-05-2000	CRISTO GALARRAGA JIMENEZ	URB. LOS ANDES LOTE 28	100,00	100,00	100,00	100,00
20-05-2000	CRISTO GALARRAGA JIMENEZ	URB. LOS ANDES LOTE 29	100,00	100,00	100,00	100,00
20-05-2000	CRISTO GALARRAGA JIMENEZ	URB. LOS ANDES LOTE 30	100,00	100,00	100,00	100,00
20-05-2000	CRISTO GALARRAGA JIMENEZ	URB. LOS ANDES LOTE 31	100,00	100,00	100,00	100,00
20-05-2000	CRISTO GALARRAGA JIMENEZ	URB. LOS ANDES LOTE 32	100,00	100,00	100,00	100,00
20-05-2000	CRISTO GALARRAGA JIMENEZ	URB. LOS ANDES LOTE 33	100,00	100,00	100,00	100,00
20-05-2000	CRISTO GALARRAGA JIMENEZ	URB. LOS ANDES LOTE 34	100,00	100,00	100,00	100,00
20-05-2000	CRISTO GALARRAGA JIMENEZ	URB. LOS ANDES LOTE 35	100,00	100,00	100,00	100,00
20-05-2000	CRISTO GALARRAGA JIMENEZ	URB. LOS ANDES LOTE 36	100,00	100,00	100,00	100,00
20-05-2000	CRISTO GALARRAGA JIMENEZ	URB. LOS ANDES LOTE 37	100,00	100,00	100,00	100,00
20-05-2000	CRISTO GALARRAGA JIMENEZ	URB. LOS ANDES LOTE 38	100,00	100,00	100,00	100,00
20-05-2000	CRISTO GALARRAGA JIMENEZ	URB. LOS ANDES LOTE 39	100,00	100,00	100,00	100,00
20-05-2000	CRISTO GALARRAGA JIMENEZ	URB. LOS ANDES LOTE 40	100,00	100,00	100,00	100,00
20-05-2000	CRISTO GALARRAGA JIMENEZ	URB. LOS ANDES LOTE 41	100,00	100,00	100,00	100,00
20-05-2000	CRISTO GALARRAGA JIMENEZ	URB. LOS ANDES LOTE 42	100,00	100,00	100,00	100,00
20-05-2000	CRISTO GALARRAGA JIMENEZ	URB. LOS ANDES LOTE 43	100,00	100,00	100,00	100,00
20-05-2000	CRISTO GALARRAGA JIMENEZ	URB. LOS ANDES LOTE 44	100,00	100,00	100,00	100,00
20-05-2000	CRISTO GALARRAGA JIMENEZ	URB. LOS ANDES LOTE 45	100,00	100,00	100,00	100,00
20-05-2000	CRISTO GALARRAGA JIMENEZ	URB. LOS ANDES LOTE 46	100,00	100,00	100,00	100,00
20-05-2000	CRISTO GALARRAGA JIMENEZ	URB. LOS ANDES LOTE 47	100,00	100,00	100,00	100,00
20-05-2000	CRISTO GALARRAGA JIMENEZ	URB. LOS ANDES LOTE 48	100,00	100,00	100,00	100,00
20-05-2000	CRISTO GALARRAGA JIMENEZ	URB. LOS ANDES LOTE 49	100,00	100,00	100,00	100,00
20-05-2000	CRISTO GALARRAGA JIMENEZ	URB. LOS ANDES LOTE 50	100,00	100,00	100,00	100,00

Calle 9 y Avid  
 Fonos: 2511 471 / 2611 479 / 2611 658  
 2611 714  
 Ua: 13-05-4532  
 eil: yadmo@nauta.gob.ec  
 sit: www.nauta.gob.ec

Página 2 de 2  
 Boletín de Comercio  
 2000



GOBIERNO AUTÓNOMO  
DESCENTRALIZADO MUNICIPAL  
DE  
MANTA

CODIGO	NOMBRE	UBICACION	VALOR	VALOR	VALOR	VALOR
3-23-54-01-001	CEDEÑO FERNANDEZ CAROLINA MARCELA	URBIRRIOS II FAZ. 07 LOTE 01	190979601-1	144,00	1152,00	5%
3-23-54-02-001	BONONES MACIAS MAYRA ELIZABETH	URBIRRIOS II MC. 07 LOTE 01	190927760-3	144,00	1152,00	5%
3-23-54-03-003	GONZALES MENDO VICTOR WILFRIDO	URBIRRIOS II MC. 07 LOTE 01	190950191-2	144,00	1152,00	5%
3-23-54-04-003	SUAREZ CASILLA SOLANDA CONUEDO	URBIRRIOS II MC. 07 LOTE 04	191217106-7	144,00	1152,00	5%
3-23-54-05-003	CAICEDO ZAMBRANO JESSICA ELIZABETH	URBIRRIOS II MC. 07 LOTE 01	191046435-4	144,00	1152,00	5%
3-23-54-06-003	MOREIRA ZAMBRANO AINARA DEL CARMEN	URBIRRIOS II MC. 07 LOTE 06	190795503-7	144,00	1152,00	5%
3-23-54-07-003	TIGUSA SOLEDAD MARIA LORENA	URBIRRIOS II MC. 07 LOTE 07	190790035-8	144,00	1152,00	5%
3-23-54-08-003	VELAZQUEZ JULIO ENRIQUE	URBIRRIOS II MC. 07 LOTE 06	190938540-1	144,00	1152,00	5%
3-23-54-09-003	MOREIRA ZAMBRANO MARIANA DEL JESUS	URBIRRIOS II MC. 07 LOTE 09	190998150-2	144,00	1152,00	5%
3-23-54-10-003	MOREIRA ZAMBRANO MARIA ANUNCIATA	URBIRRIOS II MC. 07 LOTE 10	190936707-9	144,00	1152,00	5%
3-23-54-11-003	GARCIA COBENA LEONARDO DIEGO	URBIRRIOS II MC. 07 LOTE 11	191133903-3	144,00	1152,00	5%
3-23-54-12-003	PONCE SAABEDRA JENNIFER RUTH YSABEL	URBIRRIOS II MC. 07 LOTE 12	191266780-7	144,00	1152,00	5%
3-23-54-13-003	CASTRO MADRID ANGEL DARWIN	URBIRRIOS II MC. 07 LOTE 13	191031801-4	144,00	1152,00	5%
3-23-54-14-003	CASTRO MADRID JORGE MIGUEL	URBIRRIOS II MC. 07 LOTE 14	190631850-4	144,00	1152,00	5%
3-23-54-15-003	CEDEÑO SERRANO JAMES ALBERTO	URBIRRIOS II MC. 07 LOTE 15	090959475-1	144,00	1152,00	5%
3-23-54-16-003	VARGAS MATEOS DEBORA MARIO BOAHERGE	URBIRRIOS II MC. 07 LOTE 16	190892543-6	144,00	1152,00	5%
3-23-54-17-003	CASALDO FERNANDEZ ERICA MARATH	URBIRRIOS II MC. 07 LOTE 17	190807308-0	144,00	1152,00	5%
3-23-54-18-003	MANTUANO VELEZ CAAMEL ISABEL	URBIRRIOS II MC. 07 LOTE 18	190965336-4	144,00	1152,00	5%
3-23-54-19-003	CEDEÑO MAJAGO SIRTHA PAULINA	URBIRRIOS II MC. 07 LOTE 19	191010057-3	144,00	1152,00	5%
3-23-54-20-003	OLIVERA MARIA DEL ROSARIO	URBIRRIOS II MC. 07 LOTE 20	190952733-3	144,00	1152,00	5%
3-23-54-21-003	ELVIN JEDURMY MENDOZA BRAVO	URBIRRIOS II MC. 07 LOTE 21	191072070-2	144,00	1152,00	5%
3-23-54-22-003	PONCE BACQUE WALTER ROHAFINO	URBIRRIOS II MC. 07 LOTE 22	190979833-3	144,00	1152,00	5%
3-23-54-23-003	ZABUATO ZAMBRANO ROSARIO ARACELY	URBIRRIOS II MC. 07 LOTE 23	191040331-0	144,00	1152,00	5%
3-23-54-24-003	BERNAL MACIAS ROSA CECILIA	URBIRRIOS II MC. 07 LOTE 24	191008534-4	144,00	1152,00	5%
3-23-54-25-003	MOREIRA MACIAS JOSE LISIDIO	URBIRRIOS II MC. 07 LOTE 25	190902385-0	144,00	1152,00	5%
3-23-54-26-003	REYES MENDOZA ISIDORO ARTURO	URBIRRIOS II MC. 07 LOTE 26	190817032-1	144,00	1152,00	5%
3-23-54-27-003	LEONIS CHAVEZ LUCY ELIZABETH	URBIRRIOS II MC. 07 LOTE 27	190908577-7	144,00	1152,00	5%
3-23-54-28-003	DELBADO GEMELA MONICA CRISTINA	URBIRRIOS II MC. 07 LOTE 28	190833975-0	144,00	1152,00	5%
3-23-54-29-003	MADIAS BRAVO WILFREDO LEONARDO	URBIRRIOS II MC. 07 LOTE 29	190909035-1	144,00	1152,00	5%
3-23-54-30-003	AYAS MORGANA CARMEN ANGELA	URBIRRIOS II MC. 07 LOTE 30	190934858-2	144,00	1152,00	5%

CODIGO	NOMBRE	UBICACION	VALOR	VALOR	VALOR	VALOR
3-23-59-01-003	DELBADO ALAVA VICTOR MARCELIANO	URBIRRIOS II MC. 08 LOTE 01	190933052-0	144,00	1152,00	5%
3-23-59-02-003	ALAVA BONONER BETTY MARCELA	URBIRRIOS II MC. 08 LOTE 02	190904208-7	144,00	1152,00	5%
3-23-59-03-003	ESPIRALDO ALCAVAR JESSENA ELIZABETH	URBIRRIOS II MC. 08 LOTE 03	191091144-9	144,00	1152,00	5%
3-23-59-04-003	TELLO AYMA EDUARDO LEONARDO	URBIRRIOS II MC. 08 LOTE 04	190298477-1	144,00	1152,00	5%
3-23-59-05-003	CALDERON VERNAZA WILMER LUIS ANTONIO	URBIRRIOS II MC. 08 LOTE 05	190336813-7	144,00	1152,00	5%
3-23-59-06-003	VELAZQUEZ YOLANDA MARISOL	URBIRRIOS II MC. 08 LOTE 06	190792995-1	144,00	1152,00	5%
3-23-59-07-003	CONFORME AITEAGA CARMEN YOLANDA	URBIRRIOS II MC. 08 LOTE 07	191061348-5	144,00	1152,00	5%

SECRETARIA

Dirección: Calle 9 y Av.4  
 Teléfonos: 2611 471 / 2611 479 / 2611 555  
 Fax: 2611 714  
 Casilla: 13-05-4632  
 E-mail: gadmc@manta.gob.ec  
 Website: www.manta.gob.ec

Revisado por:  
 Gerente General  
 Secretario

77	WACIAS SILVANO BEBECA MARIN	URB. PARQUE H. DEL SOL 12	120278122	124,00	1172,00	20	27,00
78	QUADRADO OTTE WILIA BERNABE	URB. PARQUE H. DEL SOL 12	120278123	124,00	1172,00	20	27,00
79	PARQUE JACQUE RUIZ ROSARIO	URB. PARQUE H. DEL SOL 12	120278124	124,00	1172,00	20	27,00
80	PEREIRA VIDA NELY ROSALY VEGA	URB. PARQUE H. DEL SOL 12	120278125	124,00	1172,00	20	27,00
81	MONTES CASIANO ROSA MERCEDES	URB. PARQUE H. DEL SOL 12	120278126	124,00	1172,00	20	27,00
82	QUICUN LUP NINA SUSSE EDU. ANIC	URB. PARQUE H. DEL SOL 12	120278127	124,00	1172,00	20	27,00
83	PEREIRA WILMA ALFREDO AREL	URB. PARQUE H. DEL SOL 12	120278128	124,00	1172,00	20	27,00
84	ROLDAN LUIS VASCO ROLANDO DAQUI	URB. PARQUE H. DEL SOL 12	120278129	124,00	1172,00	20	27,00
85	SALAZAR ROSARIO MARIA TERESA	URB. PARQUE H. DEL SOL 12	120278130	124,00	1172,00	20	27,00
86	TALBOTTON ROSA ROSA	URB. PARQUE H. DEL SOL 12	120278131	124,00	1172,00	20	27,00
87	VALDE MERO ROSA RAMONA	URB. PARQUE H. DEL SOL 12	120278132	124,00	1172,00	20	27,00
88	VALDE ROSA ROSA ROSA ROSA	URB. PARQUE H. DEL SOL 12	120278133	124,00	1172,00	20	27,00
89	VALDE ROSA ROSA ROSA ROSA	URB. PARQUE H. DEL SOL 12	120278134	124,00	1172,00	20	27,00
90	VALDE ROSA ROSA ROSA ROSA	URB. PARQUE H. DEL SOL 12	120278135	124,00	1172,00	20	27,00
91	VALDE ROSA ROSA ROSA ROSA	URB. PARQUE H. DEL SOL 12	120278136	124,00	1172,00	20	27,00
92	VALDE ROSA ROSA ROSA ROSA	URB. PARQUE H. DEL SOL 12	120278137	124,00	1172,00	20	27,00
93	VALDE ROSA ROSA ROSA ROSA	URB. PARQUE H. DEL SOL 12	120278138	124,00	1172,00	20	27,00
94	VALDE ROSA ROSA ROSA ROSA	URB. PARQUE H. DEL SOL 12	120278139	124,00	1172,00	20	27,00
95	VALDE ROSA ROSA ROSA ROSA	URB. PARQUE H. DEL SOL 12	120278140	124,00	1172,00	20	27,00
96	VALDE ROSA ROSA ROSA ROSA	URB. PARQUE H. DEL SOL 12	120278141	124,00	1172,00	20	27,00
97	VALDE ROSA ROSA ROSA ROSA	URB. PARQUE H. DEL SOL 12	120278142	124,00	1172,00	20	27,00
98	VALDE ROSA ROSA ROSA ROSA	URB. PARQUE H. DEL SOL 12	120278143	124,00	1172,00	20	27,00
99	VALDE ROSA ROSA ROSA ROSA	URB. PARQUE H. DEL SOL 12	120278144	124,00	1172,00	20	27,00
100	VALDE ROSA ROSA ROSA ROSA	URB. PARQUE H. DEL SOL 12	120278145	124,00	1172,00	20	27,00

101	BRONCO ROSA ROSA ROSA ROSA	URB. PARQUE H. DEL SOL 12	120278146	124,00	1172,00	20	27,00
102	BRONCO ROSA ROSA ROSA ROSA	URB. PARQUE H. DEL SOL 12	120278147	124,00	1172,00	20	27,00
103	BRONCO ROSA ROSA ROSA ROSA	URB. PARQUE H. DEL SOL 12	120278148	124,00	1172,00	20	27,00
104	BRONCO ROSA ROSA ROSA ROSA	URB. PARQUE H. DEL SOL 12	120278149	124,00	1172,00	20	27,00
105	BRONCO ROSA ROSA ROSA ROSA	URB. PARQUE H. DEL SOL 12	120278150	124,00	1172,00	20	27,00
106	BRONCO ROSA ROSA ROSA ROSA	URB. PARQUE H. DEL SOL 12	120278151	124,00	1172,00	20	27,00
107	BRONCO ROSA ROSA ROSA ROSA	URB. PARQUE H. DEL SOL 12	120278152	124,00	1172,00	20	27,00
108	BRONCO ROSA ROSA ROSA ROSA	URB. PARQUE H. DEL SOL 12	120278153	124,00	1172,00	20	27,00
109	BRONCO ROSA ROSA ROSA ROSA	URB. PARQUE H. DEL SOL 12	120278154	124,00	1172,00	20	27,00
110	BRONCO ROSA ROSA ROSA ROSA	URB. PARQUE H. DEL SOL 12	120278155	124,00	1172,00	20	27,00
111	BRONCO ROSA ROSA ROSA ROSA	URB. PARQUE H. DEL SOL 12	120278156	124,00	1172,00	20	27,00
112	BRONCO ROSA ROSA ROSA ROSA	URB. PARQUE H. DEL SOL 12	120278157	124,00	1172,00	20	27,00
113	BRONCO ROSA ROSA ROSA ROSA	URB. PARQUE H. DEL SOL 12	120278158	124,00	1172,00	20	27,00
114	BRONCO ROSA ROSA ROSA ROSA	URB. PARQUE H. DEL SOL 12	120278159	124,00	1172,00	20	27,00
115	BRONCO ROSA ROSA ROSA ROSA	URB. PARQUE H. DEL SOL 12	120278160	124,00	1172,00	20	27,00
116	BRONCO ROSA ROSA ROSA ROSA	URB. PARQUE H. DEL SOL 12	120278161	124,00	1172,00	20	27,00
117	BRONCO ROSA ROSA ROSA ROSA	URB. PARQUE H. DEL SOL 12	120278162	124,00	1172,00	20	27,00
118	BRONCO ROSA ROSA ROSA ROSA	URB. PARQUE H. DEL SOL 12	120278163	124,00	1172,00	20	27,00
119	BRONCO ROSA ROSA ROSA ROSA	URB. PARQUE H. DEL SOL 12	120278164	124,00	1172,00	20	27,00
120	BRONCO ROSA ROSA ROSA ROSA	URB. PARQUE H. DEL SOL 12	120278165	124,00	1172,00	20	27,00

Calle 9 y A-1  
3611 471 / 2611 479 / 2611 558  
14  
05-4532  
fma@manizales.gov.co

BOGOTÁ, D.C. - 2011  
BOGOTÁ, D.C.

**GOBIERNO AUTÓNOMO  
DESCENTRALIZADO MUNICIPAL  
DEL  
CANTÓN MANA**

3-28-52-24-000	MACIAS SALTOS MARIA TERESA	URBIRRIOS II MZ. 09 LOTE 24	130521542-7	144,00	1152,00	5%	57,60
3-24-52-25-000	PAZMINO CEDENO MARIA AGUSTINA	URBIRRIOS II MZ. 09 LOTE 21	131059702-3	144,00	1152,00	5%	57,60
3-23-52-26-000	PONCE INSTANTEFARIANA ANABELA	URBIRRIOS II MZ. 09 LOTE 26	130525967-1	144,00	1152,00	5%	57,60
3-23-52-17-000	MUELES CEDENO ALFRE RICHARDO	URBIRRIOS II MZ. 09 LOTE 27	130525967-1	144,00	1152,00	5%	57,60
3-24-52-26-000	VELEZ ZAMBRANO GENNY SUSANA	URBIRRIOS II MZ. 09 LOTE 25	131021742-8	144,00	1152,00	5%	57,60
3-23-52-25-000	JOZA RISCO MARIA ALICIA LADERA	URBIRRIOS II MZ. 09 LOTE 29	130740981-2	144,00	1152,00	5%	57,60
3-23-52-26-000	JOZA RISCO BERTHA DANIELA	URBIRRIOS II MZ. 09 LOTE 30	131022062-2	120,00	1440,00	3%	43,20

3-23-51-01-000	ANILANGA CHOEZ JIMAN CARLOS	URBIRRIOS I MZ. 20 LOTE 01	130725100-7	144,00	1152,00	5%	57,60
3-23-51-02-000	MACIAS GARCIA DAVID BLANCO	URBIRRIOS I MZ. 20 LOTE 02	130958493-4	144,00	1152,00	5%	57,60
3-23-51-03-000	MORERA BERNAL BETTY YOLANDA	URBIRRIOS I MZ. 20 LOTE 03	130816753-7	144,00	1152,00	5%	57,60
3-23-51-04-000	ZARBE ZAMBRANO ERIKA CRISTINA	URBIRRIOS I MZ. 20 LOTE 04	131217278-3	144,00	1152,00	5%	57,60
3-24-51-05-000	MARTINEZ ZARBEKAR SEGUNDO CELIAS	URBIRRIOS I MZ. 20 LOTE 05	130647555-9	144,00	1152,00	5%	57,60
3-24-51-06-000	GARCIA CEDENO JOSE A. AUNA	URBIRRIOS I MZ. 20 LOTE 06	131030399-0	144,00	1152,00	5%	57,60
3-23-51-07-000	MACIAS ZAMBRANO PABLO SANTO	URBIRRIOS I MZ. 20 LOTE 07	130370004-5	144,00	1152,00	5%	57,60
3-23-51-08-000	JUNCO PEDRAMATA ISRAEL GARCIA	URBIRRIOS I MZ. 20 LOTE 08	130425776-0	144,00	1152,00	5%	57,60
3-23-51-09-000	SABANDO PALMA JOHNAY ADYTONIO	URBIRRIOS I MZ. 20 LOTE 09	091574332-0	144,00	1152,00	5%	57,60
3-23-51-10-000	ZAMBRANO BRAVO VICTOR OSWALDO	URBIRRIOS I MZ. 20 LOTE 10	130755062-1	144,00	1152,00	5%	57,60
3-23-51-11-000	PINCHAY CHOLE MICHORUATE DEBORA	URBIRRIOS I MZ. 20 LOTE 11	131070589-0	144,00	1152,00	5%	57,60
3-23-51-12-000	BARRERO ARTEAGA MARIA AURELIANORA	URBIRRIOS I MZ. 20 LOTE 12	130371287-7	144,00	1152,00	5%	57,60
3-23-51-13-000	CORONA PERABRIETA MARLON ALEJOS	URBIRRIOS I MZ. 20 LOTE 13	130394496-2	144,00	1152,00	5%	57,60
3-23-51-14-000	DELGADO BRAVO DELIA MARCELA	URBIRRIOS I MZ. 20 LOTE 14	130820209-0	144,00	1152,00	5%	57,60
3-23-51-15-000	COVEÑA PALMA YESICA MARIELA	URBIRRIOS I MZ. 20 LOTE 15	131026798-5	120,00	1440,00	3%	43,20
3-23-51-16-000	SOLLA DE LA, INE JOSE MARCELA	URBIRRIOS I MZ. 20 LOTE 16	080541274	120,00	1440,00	3%	43,20
3-23-51-17-000	ONDONAN PALMA NILESTY ANGEL	URBIRRIOS I MZ. 20 LOTE 17	081425710	120,00	1440,00	3%	43,20
3-23-51-18-000	CASTRO CEDENO RAQUEL ALEXANDER	URBIRRIOS I MZ. 20 LOTE 18	130711725-0	144,00	1152,00	5%	57,60
3-23-51-19-000	VINCES MEDRANHA WILHELM EDYON	URBIRRIOS I MZ. 20 LOTE 19	130953774-0	144,00	1152,00	5%	57,60
3-23-51-20-000	VINCES MEDRANHA GEMELY GALINDO	URBIRRIOS I MZ. 20 LOTE 20	130737201-0	144,00	1152,00	5%	57,60
3-23-51-21-000	PICO CARRILLO JOHANNY DELAHO	URBIRRIOS I MZ. 20 LOTE 21	131041202-9	144,00	1152,00	5%	57,60
3-23-51-22-000	RODRIGUEZ DE LA CRUZ ELA MARSA	URBIRRIOS I MZ. 20 LOTE 22	130802001-0	144,00	1152,00	5%	57,60
3-23-51-23-000	CEDEÑO CASTAÑO JOSE MEDVANNY	URBIRRIOS I MZ. 20 LOTE 23	130820261-5	144,00	1152,00	5%	57,60
3-23-51-24-000	VELEZ CEDENO ALEITA CELESTE	URBIRRIOS I MZ. 20 LOTE 24	130658029-7	144,00	1152,00	5%	57,60
3-23-51-25-000	CEDEÑO MALVERNA CELIA UVALDINA	URBIRRIOS I MZ. 20 LOTE 25	130300122-7	144,00	1152,00	5%	57,60
3-23-51-26-000	PILOZO CHAVEZ ROSAYRA MABEL	URBIRRIOS I MZ. 20 LOTE 26	131060011-0	144,00	1152,00	5%	57,60
3-23-51-27-000	BOGADA CHAVEZ CAROLIN DELACRUZ	URBIRRIOS I MZ. 20 LOTE 27	131150202-3	144,00	1152,00	5%	57,60
3-23-51-28-000	CEDEÑO BRONTELLIS ANTONIO	URBIRRIOS I MZ. 20 LOTE 28	130300000-0	144,00	1152,00	5%	57,60
3-23-51-29-000	MAXIMI CARRANZA MARIA MARCELEMA	URBIRRIOS I MZ. 20 LOTE 29	131041202-9	144,00	1152,00	5%	57,60
3-23-51-30-000	MARTINEZ SAIBERAN JACQUELINE SUZARTE	URBIRRIOS I MZ. 20 LOTE 30	131106775-0	100,00	1400,00	3%	42,00

10

SECRETARIA

Dirección: Calle 9 y Av4  
 Teléfonos: 2611 471 / 2611 479 / 2611 558  
 Fax: 2611 714  
 Casilla: 13-05 4832  
 E-mail: gadmo@mana.gov.ec  
 Website: www.mana.gov.ec

Página: 2 de 2  
 Registro: 2011-01-01  
 GADMO - MANA

Identificación	Nombre del Beneficiario	Dirección	Código Postal	Monto	Fecha	Estado	Otros Datos
1-25-00-000	ARMANDO SANCHEZ EVELYN MARIANA	BOGOTÁ	110000	100.00	1998-04	1%	...
1-25-00-000	ELIZABETH GARCIA TONYA PATRICIA	BOGOTÁ	110000	100.00	1998-04	1%	...
1-25-00-000	ELIZABETH GARCIA TONYA PATRICIA	BOGOTÁ	110000	100.00	1998-04	1%	...
1-25-00-000	VERONICA GARCIA TONYA PATRICIA	BOGOTÁ	110000	100.00	1998-04	1%	...
1-25-00-000	VERONICA GARCIA TONYA PATRICIA	BOGOTÁ	110000	100.00	1998-04	1%	...
1-25-00-000	VERONICA GARCIA TONYA PATRICIA	BOGOTÁ	110000	100.00	1998-04	1%	...
1-25-00-000	VERONICA GARCIA TONYA PATRICIA	BOGOTÁ	110000	100.00	1998-04	1%	...
1-25-00-000	VERONICA GARCIA TONYA PATRICIA	BOGOTÁ	110000	100.00	1998-04	1%	...
1-25-00-000	VERONICA GARCIA TONYA PATRICIA	BOGOTÁ	110000	100.00	1998-04	1%	...
1-25-00-000	VERONICA GARCIA TONYA PATRICIA	BOGOTÁ	110000	100.00	1998-04	1%	...

1000000

Identificación	Nombre del Beneficiario	Dirección	Código Postal	Monto	Fecha	Estado	Otros Datos
1-25-00-000	VERONICA GARCIA TONYA PATRICIA	BOGOTÁ	110000	100.00	1998-04	1%	...
1-25-00-000	VERONICA GARCIA TONYA PATRICIA	BOGOTÁ	110000	100.00	1998-04	1%	...
1-25-00-000	VERONICA GARCIA TONYA PATRICIA	BOGOTÁ	110000	100.00	1998-04	1%	...
1-25-00-000	VERONICA GARCIA TONYA PATRICIA	BOGOTÁ	110000	100.00	1998-04	1%	...
1-25-00-000	VERONICA GARCIA TONYA PATRICIA	BOGOTÁ	110000	100.00	1998-04	1%	...
1-25-00-000	VERONICA GARCIA TONYA PATRICIA	BOGOTÁ	110000	100.00	1998-04	1%	...
1-25-00-000	VERONICA GARCIA TONYA PATRICIA	BOGOTÁ	110000	100.00	1998-04	1%	...
1-25-00-000	VERONICA GARCIA TONYA PATRICIA	BOGOTÁ	110000	100.00	1998-04	1%	...
1-25-00-000	VERONICA GARCIA TONYA PATRICIA	BOGOTÁ	110000	100.00	1998-04	1%	...
1-25-00-000	VERONICA GARCIA TONYA PATRICIA	BOGOTÁ	110000	100.00	1998-04	1%	...

Identificación	Nombre del Beneficiario	Dirección	Código Postal	Monto	Fecha	Estado	Otros Datos
1-25-00-000	VERONICA GARCIA TONYA PATRICIA	BOGOTÁ	110000	100.00	1998-04	1%	...
1-25-00-000	VERONICA GARCIA TONYA PATRICIA	BOGOTÁ	110000	100.00	1998-04	1%	...
1-25-00-000	VERONICA GARCIA TONYA PATRICIA	BOGOTÁ	110000	100.00	1998-04	1%	...
1-25-00-000	VERONICA GARCIA TONYA PATRICIA	BOGOTÁ	110000	100.00	1998-04	1%	...
1-25-00-000	VERONICA GARCIA TONYA PATRICIA	BOGOTÁ	110000	100.00	1998-04	1%	...
1-25-00-000	VERONICA GARCIA TONYA PATRICIA	BOGOTÁ	110000	100.00	1998-04	1%	...
1-25-00-000	VERONICA GARCIA TONYA PATRICIA	BOGOTÁ	110000	100.00	1998-04	1%	...
1-25-00-000	VERONICA GARCIA TONYA PATRICIA	BOGOTÁ	110000	100.00	1998-04	1%	...
1-25-00-000	VERONICA GARCIA TONYA PATRICIA	BOGOTÁ	110000	100.00	1998-04	1%	...
1-25-00-000	VERONICA GARCIA TONYA PATRICIA	BOGOTÁ	110000	100.00	1998-04	1%	...

Boyon Calle 9 y A4  
 Fonos: 2611 471 / 2611 479 / 2611 555  
 2611 714  
 Lic: 16-65 4834

ES una 10 318  
 Secretaría General  
 del INHONORARIO

GOBIERNO AUTÓNOMO  
DE GENERALIZADO MUNICIPAL  
DEL  
CANTÓN MANTA

12

3-23-67-05-000	LOON TUBAY YENESA LAURECIA	URBARRIOS II MZ. 12 LOTE 05-06	150579329	286,00	2304,00	5%	2304,00
3-23-67-07-000	MARCAS CEDERO LEONOR MONSERRATE	URBARRIOS II MZ. 12 LOTE 07	150579330	286,00	2304,00	5%	2304,00
3-23-67-08-000	CEDERO ANDRÉS JULIO CÉSAR	URBARRIOS II MZ. 12 LOTE 08	150579331	286,00	2304,00	5%	2304,00
3-23-67-09-000	CEDERO ANDRÉS PAO J. MARÍA	URBARRIOS II MZ. 12 LOTE 09	150579332	286,00	2304,00	5%	2304,00
3-23-67-10-000	MESA PALACIOS ANSELMA MARÍA	URBARRIOS II MZ. 12 LOTE 10	150579333	286,00	2304,00	5%	2304,00
3-23-67-11-000	MESA PALACIOS MARÍA ENÉIDIA	URBARRIOS II MZ. 12 LOTE 11	150579334	286,00	2304,00	5%	2304,00
3-23-67-12-000	ALVA CALDERÓN CAYLUS HERIBERTO	URBARRIOS II MZ. 12 LOTE 12	150579335	286,00	2304,00	5%	2304,00
3-23-67-13-000	MORAÑA MORAÑA GABRIELA NADYLY	URBARRIOS II MZ. 12 LOTE 13	150579336	286,00	2304,00	5%	2304,00
3-23-67-14-000	LASCARO ANAS KARINA ELIZABETH	URBARRIOS II MZ. 12 LOTE 14	150579337	286,00	2304,00	5%	2304,00
3-23-67-15-000	ASOCIACION PEMA Y ESCO NUEVO TARDER	URBARRIOS II MZ. 12 LOTE 15	150579338	286,00	2304,00	5%	2304,00

3-23-67-01-000	ZAMBRANO ZAMBRANO GED JACQUELINE	URBARRIOS II MZ. 13 LOTE 01	150579339	286,00	2304,00	5%	2304,00
3-23-67-02-000	ZAMBRANO ZAMBRANO MARIAN NANCY	URBARRIOS II MZ. 13 LOTE 02	150579340	286,00	2304,00	5%	2304,00
3-23-67-03-000	PALACIOS JOSE BALDO	URBARRIOS II MZ. 13 LOTE 03	150579341	286,00	2304,00	5%	2304,00
3-23-67-04-000	ALARCÓN CEDERO RUTH LUZARFIN	URBARRIOS II MZ. 13 LOTE 04	150579342	286,00	2304,00	5%	2304,00
3-23-67-05-000	GRACIA TREJO LIVER NAH	URBARRIOS II MZ. 13 LOTE 05	150579343	286,00	2304,00	5%	2304,00
3-23-67-06-000	DELEGADO BOCA ALBA PATRICIA	URBARRIOS II MZ. 13 LOTE 06	150579344	286,00	2304,00	5%	2304,00
3-23-67-07-000	E.A.D MANTA	URBARRIOS II MZ. 13 LOTE 07	150579345	286,00	2304,00	5%	2304,00
3-23-67-08-000	MORAÑA PERAZA EDITH ELIZABETH	URBARRIOS II MZ. 13 LOTE 08	150579346	286,00	2304,00	5%	2304,00
3-23-67-09-000	BONDI BRAVO JENNY MARISOL	URBARRIOS II MZ. 13 LOTE 09	150579347	286,00	2304,00	5%	2304,00
3-23-67-10-000	ZAMBRANO CEDERO MARLENY MONSERRATE	URBARRIOS II MZ. 13 LOTE 10	150579348	286,00	2304,00	5%	2304,00
3-23-67-11-000	CALLE SEVILLANA MARGARITA	URBARRIOS II MZ. 13 LOTE 11	150579349	286,00	2304,00	5%	2304,00
3-23-67-12-000	CHOEZ ANLA EDRIS ALEXANDRA	URBARRIOS II MZ. 13 LOTE 12	150579350	286,00	2304,00	5%	2304,00
3-23-67-13-000	GARCIA MONTROY DINA MARILENE	URBARRIOS II MZ. 13 LOTE 13	150579351	286,00	2304,00	5%	2304,00
3-23-67-14-000	ZAMBRANO CEDERO MOHETTATE LILIAN	URBARRIOS II MZ. 13 LOTE 14	150579352	286,00	2304,00	5%	2304,00
3-23-67-15-000	E.A.D MANTA	URBARRIOS II MZ. 13 LOTE 15	150579353	286,00	2304,00	5%	2304,00
3-23-67-16-000	CHAVEZ VILAFUERTE ARGENTIS ANTONIO	URBARRIOS II MZ. 13 LOTE 16	150579354	286,00	2304,00	5%	2304,00
3-23-67-17-000	ZAMBRANO LOON LIGERIA EDILMAY	URBARRIOS II MZ. 13 LOTE 17	150579355	286,00	2304,00	5%	2304,00
3-23-67-18-000	BAQUÍ CHAVEZ TEOFILO WASHINGTON	URBARRIOS II MZ. 13 LOTE 18	150579356	286,00	2304,00	5%	2304,00
3-23-67-19-000	MENDOZA GRACIA FATIMA DEL ROCIO	URBARRIOS II MZ. 13 LOTE 19	150579357	286,00	2304,00	5%	2304,00
3-23-67-20-000	ZAMBRANO OLIVERO LUISA DE MARILYN	URBARRIOS II MZ. 13 LOTE 20	150579358	286,00	2304,00	5%	2304,00
3-23-67-21-000	VEGA BURGOS VAYRO H ORLEY	URBARRIOS II MZ. 13 LOTE 21	150579359	286,00	2304,00	5%	2304,00
3-23-67-22-000	CHOEZ PCEJUBIA WHISTO DABRIEYTO	URBARRIOS II MZ. 13 LOTE 22	150579360	286,00	2304,00	5%	2304,00
3-23-67-23-000	WENCOZAL PICO MARIA ENESTINA	URBARRIOS II MZ. 13 LOTE 23	150579361	286,00	2304,00	5%	2304,00
3-23-67-24-000	BOJUE BOJUE MARITZA GENITRIZ	URBARRIOS II MZ. 13 LOTE 24	150579362	286,00	2304,00	5%	2304,00
3-23-67-25-000	REYES POJAE MIRIAM RUBI	URBARRIOS II MZ. 13 LOTE 25	150579363	286,00	2304,00	5%	2304,00
3-23-67-26-000	RODRIGUEZ CATALINA LAURO LARSENITO	URBARRIOS II MZ. 13 LOTE 26	150579364	286,00	2304,00	5%	2304,00
3-23-67-27-000	MILLASIGUA EDLEIDIPAZ JAZILA FJANA	URBARRIOS II MZ. 13 LOTE 27	150579365	286,00	2304,00	5%	2304,00
3-23-67-28-000	GUARANDA MENDOZA RDEL ANTONIO	URBARRIOS II MZ. 13 LOTE 28	150579366	286,00	2304,00	5%	2304,00
3-23-67-29-000	MESA CEDERO JOSEFA LUCILA	URBARRIOS II MZ. 13 LOTE 29	150579367	286,00	2304,00	5%	2304,00

15

SECRETARÍA

Dirección: Calle 8 y Av.4  
 Teléfonos: 2611 471 / 2611 479 / 2611 658  
 Fax: 2611 714  
 Casilla: 13-05-4932  
 E-mail: gadmc@manta.gob.ec  
 Website: www.manta.gob.ec

Form. 13-05-98  
 Modificado 13-05-98  
 GADMC Manta

FECHA	CONDOMINIO	PROPIETARIO	PROTECCION	VALOR	VALOR	VALOR	VALOR
1-23-01-01-001	CONDOMINIO LA VILLA DE LOS ANGELES	CONDOMINIO LA VILLA DE LOS ANGELES	121130001-1	121,00	121,00	5%	12,70
1-23-01-01-002	CONDOMINIO LA VILLA DE LOS ANGELES	CONDOMINIO LA VILLA DE LOS ANGELES	121130001-2	121,00	121,00	5%	12,70
1-23-01-01-003	CONDOMINIO LA VILLA DE LOS ANGELES	CONDOMINIO LA VILLA DE LOS ANGELES	121130001-3	121,00	121,00	5%	12,70
1-23-01-01-004	CONDOMINIO LA VILLA DE LOS ANGELES	CONDOMINIO LA VILLA DE LOS ANGELES	121130001-4	121,00	121,00	5%	12,70
1-23-01-01-005	CONDOMINIO LA VILLA DE LOS ANGELES	CONDOMINIO LA VILLA DE LOS ANGELES	121130001-5	121,00	121,00	5%	12,70
1-23-01-01-006	CONDOMINIO LA VILLA DE LOS ANGELES	CONDOMINIO LA VILLA DE LOS ANGELES	121130001-6	121,00	121,00	5%	12,70
1-23-01-01-007	CONDOMINIO LA VILLA DE LOS ANGELES	CONDOMINIO LA VILLA DE LOS ANGELES	121130001-7	121,00	121,00	5%	12,70
1-23-01-01-008	CONDOMINIO LA VILLA DE LOS ANGELES	CONDOMINIO LA VILLA DE LOS ANGELES	121130001-8	121,00	121,00	5%	12,70
1-23-01-01-009	CONDOMINIO LA VILLA DE LOS ANGELES	CONDOMINIO LA VILLA DE LOS ANGELES	121130001-9	121,00	121,00	5%	12,70
1-23-01-01-010	CONDOMINIO LA VILLA DE LOS ANGELES	CONDOMINIO LA VILLA DE LOS ANGELES	121130001-10	121,00	121,00	5%	12,70
1-23-01-01-011	CONDOMINIO LA VILLA DE LOS ANGELES	CONDOMINIO LA VILLA DE LOS ANGELES	121130001-11	121,00	121,00	5%	12,70
1-23-01-01-012	CONDOMINIO LA VILLA DE LOS ANGELES	CONDOMINIO LA VILLA DE LOS ANGELES	121130001-12	121,00	121,00	5%	12,70
1-23-01-01-013	CONDOMINIO LA VILLA DE LOS ANGELES	CONDOMINIO LA VILLA DE LOS ANGELES	121130001-13	121,00	121,00	5%	12,70
1-23-01-01-014	CONDOMINIO LA VILLA DE LOS ANGELES	CONDOMINIO LA VILLA DE LOS ANGELES	121130001-14	121,00	121,00	5%	12,70
1-23-01-01-015	CONDOMINIO LA VILLA DE LOS ANGELES	CONDOMINIO LA VILLA DE LOS ANGELES	121130001-15	121,00	121,00	5%	12,70
1-23-01-01-016	CONDOMINIO LA VILLA DE LOS ANGELES	CONDOMINIO LA VILLA DE LOS ANGELES	121130001-16	121,00	121,00	5%	12,70
1-23-01-01-017	CONDOMINIO LA VILLA DE LOS ANGELES	CONDOMINIO LA VILLA DE LOS ANGELES	121130001-17	121,00	121,00	5%	12,70
1-23-01-01-018	CONDOMINIO LA VILLA DE LOS ANGELES	CONDOMINIO LA VILLA DE LOS ANGELES	121130001-18	121,00	121,00	5%	12,70
1-23-01-01-019	CONDOMINIO LA VILLA DE LOS ANGELES	CONDOMINIO LA VILLA DE LOS ANGELES	121130001-19	121,00	121,00	5%	12,70
1-23-01-01-020	CONDOMINIO LA VILLA DE LOS ANGELES	CONDOMINIO LA VILLA DE LOS ANGELES	121130001-20	121,00	121,00	5%	12,70
1-23-01-01-021	CONDOMINIO LA VILLA DE LOS ANGELES	CONDOMINIO LA VILLA DE LOS ANGELES	121130001-21	121,00	121,00	5%	12,70
1-23-01-01-022	CONDOMINIO LA VILLA DE LOS ANGELES	CONDOMINIO LA VILLA DE LOS ANGELES	121130001-22	121,00	121,00	5%	12,70
1-23-01-01-023	CONDOMINIO LA VILLA DE LOS ANGELES	CONDOMINIO LA VILLA DE LOS ANGELES	121130001-23	121,00	121,00	5%	12,70
1-23-01-01-024	CONDOMINIO LA VILLA DE LOS ANGELES	CONDOMINIO LA VILLA DE LOS ANGELES	121130001-24	121,00	121,00	5%	12,70
1-23-01-01-025	CONDOMINIO LA VILLA DE LOS ANGELES	CONDOMINIO LA VILLA DE LOS ANGELES	121130001-25	121,00	121,00	5%	12,70
1-23-01-01-026	CONDOMINIO LA VILLA DE LOS ANGELES	CONDOMINIO LA VILLA DE LOS ANGELES	121130001-26	121,00	121,00	5%	12,70
1-23-01-01-027	CONDOMINIO LA VILLA DE LOS ANGELES	CONDOMINIO LA VILLA DE LOS ANGELES	121130001-27	121,00	121,00	5%	12,70
1-23-01-01-028	CONDOMINIO LA VILLA DE LOS ANGELES	CONDOMINIO LA VILLA DE LOS ANGELES	121130001-28	121,00	121,00	5%	12,70
1-23-01-01-029	CONDOMINIO LA VILLA DE LOS ANGELES	CONDOMINIO LA VILLA DE LOS ANGELES	121130001-29	121,00	121,00	5%	12,70
1-23-01-01-030	CONDOMINIO LA VILLA DE LOS ANGELES	CONDOMINIO LA VILLA DE LOS ANGELES	121130001-30	121,00	121,00	5%	12,70

Dirección: Calle 9 y Avd  
 Teléfonos: 2611 471 / 2611 479 / 2611 536  
 Fax: 2611 714  
 Casilla: 15-95-4832  
 E-mail: gadm@matia.gob.ec  
 Web: www.mantia.gob.ec

GOBIERNO AUTÓNOMO  
DESCENTRALIZADO MUNICIPAL  
DEL  
CANTÓN MANTA



CÓDIGO	NOMBRE	UBICACIÓN	IDENTIFICACION	VALOR	VALOR	VALOR	VALOR
3-23-65-31-000	MANTUANO VILEZ MARCO ELIZABETH	URBIRRIOS II MZ. 16 LOTE 48	19064707-7	144,00	1152,00	5%	57,60
3-23-65-31-000	GILIERA XAVIER JOSE DOMINELY	URBIRRIOS I MZ. 16 LOTE 50	330340979-7	144,00	1152,00	5%	57,60
3-23-65-31-000	BRAVO DÍAZ EMERITA CRISTIANA	URBIRRIOS II MZ. 16 LOTE 61	330609135-5	144,00	1152,00	5%	57,60
3-23-65-31-000	FATIMA DOVALIZA MERO QUIRCY	URBIRRIOS II MZ. 16 LOTE 52	331740380-0	144,00	1152,00	5%	57,60
3-23-65-31-000	PINARGOTE LIDOR CARNY JACQUELINE	URBIRRIOS II MZ. 16 LOTE 39	199867214-4	144,00	1152,00	5%	57,60
3-23-65-31-000	BENÍME BERNÉO RICARDO BIENVENIDO	URBIRRIOS II MZ. 16 LOTE 54	331029761-3	144,00	1152,00	5%	57,60
3-23-65-31-000	BANCA MENDOZA JOSE GIOVANNY	URBIRRIOS II MZ. 16 LOTE 29	331281150-5	144,00	1152,00	5%	57,60
3-23-65-31-000	SALTOS ARTALEGA TR. MA CRISTINA	URBIRRIOS II MZ. 16 LOTE 56	331026205-4	144,00	1152,00	5%	57,60
3-23-65-31-000	CEDEÑO MAJADO MARÍA CATALINA	URBIRRIOS II MZ. 16 LOTE 37	199762370-0	144,00	1152,00	5%	57,60
3-23-65-31-000	ANDRADE CHAYAY EDGAR ALFREDO	URBIRRIOS II MZ. 16 LOTE 58	33030881-1	144,00	1152,00	5%	57,60

UBIRRIOS II MZ. 17 LOTE 01

CÓDIGO	NOMBRE	UBICACIÓN	IDENTIFICACION	VALOR	VALOR	VALOR	VALOR
3-23-65-31-000	DE LO DELGADO ADRIANA ANELISA	URBIRRIOS II MZ. 17 LOTE 01	191240247-0	144,00	1152,00	5%	57,60
3-23-65-31-000	CEDEÑO BARRON JUDY MARÍA	URBIRRIOS II MZ. 17 LOTE 02	331034029-3	144,00	1152,00	5%	57,60
3-23-65-31-000	WILLIAMS MUNGAS IRENE ROSANA	URBIRRIOS II MZ. 17 LOTE 03	191378163-1	144,00	1152,00	5%	57,60
3-23-65-31-000	GALD MANTA	URBIRRIOS II MZ. 17 LOTE 04	1916000940001	144,00	1152,00	5%	57,60
3-23-65-31-000	LÓPEZ DELGADO LUIS LEONARDO	URBIRRIOS II MZ. 17 LOTE 05	1916049200-7	144,00	1152,00	5%	57,60
3-23-65-31-000	CEDEÑO RODRÍGUEZ LUIS ALFONSO	URBIRRIOS II MZ. 17 LOTE 06	170596096-1	144,00	1152,00	5%	57,60
3-23-65-31-000	CEDEÑO ZAMBRANO LUIS ANTONIO	URBIRRIOS II MZ. 17 LOTE 07	191291833-5	144,00	1152,00	5%	57,60
3-23-65-31-000	LOPEZ PACHECO ESTHER MAGDALENA	URBIRRIOS II MZ. 17 LOTE 08	150695922-0	144,00	1152,00	5%	57,60
3-23-65-31-000	PINCOY BAZUKTO JOSE MANUEL	URBIRRIOS II MZ. 17 LOTE 09	182935523-8	144,00	1152,00	5%	57,60
3-23-65-31-000	YEPES MACÍAS PATRICIA MARÍA HELLA	URBIRRIOS II MZ. 17 LOTE 10	130701015-8	144,00	1152,00	5%	57,60
3-23-65-31-000	BARRONES MENE OLIVIANA RAFAELA	URBIRRIOS II MZ. 17 LOTE 11	191291430-1	144,00	1152,00	5%	57,60
3-23-65-31-000	LOSA PERABARITA AUSTINA ISABEL	URBIRRIOS II MZ. 17 LOTE 12	190918465-6	144,00	1152,00	5%	57,60
3-23-65-31-000	SOLÍS ZARAGOZA ANGELO OSORIO	URBIRRIOS II MZ. 17 LOTE 13	190909271-4	144,00	1152,00	5%	57,60
3-23-65-31-000	RODRÍGUEZ PARRAGA JIMMY JOSE	URBIRRIOS II MZ. 17 LOTE 14	190780505-0	144,00	1152,00	5%	57,60
3-23-65-31-000	LOPEZ SORRHOZA MARÍA INÉS	URBIRRIOS II MZ. 17 LOTE 15	190940193-0	144,00	1152,00	5%	57,60
3-23-65-31-000	BAQUERO PATRICK DOLORES FROVIESA	URBIRRIOS II MZ. 17 LOTE 16	191091107-0	144,00	1152,00	5%	57,60
3-23-65-31-000	RODRÍGUEZ POLYCARPO LUIS RAFAEL	URBIRRIOS II MZ. 17 LOTE 17	130701015-8	144,00	1152,00	5%	57,60
3-23-65-31-000	RODRÍGUEZ BARRON ANABEL DEL ROSARIO	URBIRRIOS II MZ. 17 LOTE 18	200402645-7	144,00	1152,00	5%	57,60
3-23-65-31-000	ROSA ALDOVAR ROSA JULYAN	URBIRRIOS II MZ. 17 LOTE 19	191272250-1	144,00	1152,00	5%	57,60
3-23-65-31-000	GALD MANTA	URBIRRIOS II MZ. 17 LOTE 20	19100000001	144,00	1152,00	5%	57,60

17

CÓDIGO	NOMBRE	UBICACIÓN	IDENTIFICACION	VALOR	VALOR	VALOR	VALOR
3-23-65-31-000	ZAMBRANO MENDOZA LEONIS DEL CARMEN	URBIRRIOS II MZ. 18 LOTE 01	190780721-7	144,00	1152,00	5%	57,60
3-23-65-31-000	LOPEZ CENFUS CARLOS ENRIQUE	URBIRRIOS II MZ. 18 LOTE 02	190720713-8	144,00	1152,00	5%	57,60
3-23-65-31-000	CEDEÑO MERO UBER MIGUEL	URBIRRIOS II MZ. 18 LOTE 03	191004220-4	144,00	1152,00	5%	57,60
3-23-65-31-000	MENDOZA PINARGOTE MARIAN RAQUEL	URBIRRIOS II MZ. 18 LOTE 04	190902071-6	144,00	1152,00	5%	57,60
3-23-65-31-000	MENÉNDEZ CEVALLOS ANGELO JACINTO	URBIRRIOS II MZ. 18 LOTE 05	190498170-0	144,00	1152,00	5%	57,60
3-23-65-31-000	WILLIAMS PATRICK GINES RODRÍGUEZ	URBIRRIOS II MZ. 18 LOTE 06	190780505-0	144,00	1152,00	5%	57,60

Dirección: Calle 9 y Av. 4  
Teléfonos: 2611 471 / 2611 479 / 2611 558  
Fax: 2611 714  
Casilla: 15-05-4832  
E-mail: gadmco@manta.gob.ec  
Website: www.manta.gob.ec

Página 16 de 21  
Resolución No. 001-2011-AMC

No. Urut	Nama	Alamat	No. Telp	No. Fax	No. Email	No. Web
1	ABDUL KADIR HADI	Jl. ...	...	...	...	...
2	ABDUL KADIR HADI	Jl. ...	...	...	...	...
3	ABDUL KADIR HADI	Jl. ...	...	...	...	...
4	ABDUL KADIR HADI	Jl. ...	...	...	...	...
5	ABDUL KADIR HADI	Jl. ...	...	...	...	...
6	ABDUL KADIR HADI	Jl. ...	...	...	...	...
7	ABDUL KADIR HADI	Jl. ...	...	...	...	...
8	ABDUL KADIR HADI	Jl. ...	...	...	...	...
9	ABDUL KADIR HADI	Jl. ...	...	...	...	...
10	ABDUL KADIR HADI	Jl. ...	...	...	...	...
11	ABDUL KADIR HADI	Jl. ...	...	...	...	...
12	ABDUL KADIR HADI	Jl. ...	...	...	...	...
13	ABDUL KADIR HADI	Jl. ...	...	...	...	...
14	ABDUL KADIR HADI	Jl. ...	...	...	...	...
15	ABDUL KADIR HADI	Jl. ...	...	...	...	...
16	ABDUL KADIR HADI	Jl. ...	...	...	...	...
17	ABDUL KADIR HADI	Jl. ...	...	...	...	...
18	ABDUL KADIR HADI	Jl. ...	...	...	...	...
19	ABDUL KADIR HADI	Jl. ...	...	...	...	...
20	ABDUL KADIR HADI	Jl. ...	...	...	...	...
21	ABDUL KADIR HADI	Jl. ...	...	...	...	...
22	ABDUL KADIR HADI	Jl. ...	...	...	...	...
23	ABDUL KADIR HADI	Jl. ...	...	...	...	...
24	ABDUL KADIR HADI	Jl. ...	...	...	...	...
25	ABDUL KADIR HADI	Jl. ...	...	...	...	...
26	ABDUL KADIR HADI	Jl. ...	...	...	...	...
27	ABDUL KADIR HADI	Jl. ...	...	...	...	...
28	ABDUL KADIR HADI	Jl. ...	...	...	...	...
29	ABDUL KADIR HADI	Jl. ...	...	...	...	...
30	ABDUL KADIR HADI	Jl. ...	...	...	...	...
31	ABDUL KADIR HADI	Jl. ...	...	...	...	...
32	ABDUL KADIR HADI	Jl. ...	...	...	...	...
33	ABDUL KADIR HADI	Jl. ...	...	...	...	...
34	ABDUL KADIR HADI	Jl. ...	...	...	...	...
35	ABDUL KADIR HADI	Jl. ...	...	...	...	...
36	ABDUL KADIR HADI	Jl. ...	...	...	...	...
37	ABDUL KADIR HADI	Jl. ...	...	...	...	...
38	ABDUL KADIR HADI	Jl. ...	...	...	...	...
39	ABDUL KADIR HADI	Jl. ...	...	...	...	...
40	ABDUL KADIR HADI	Jl. ...	...	...	...	...
41	ABDUL KADIR HADI	Jl. ...	...	...	...	...
42	ABDUL KADIR HADI	Jl. ...	...	...	...	...
43	ABDUL KADIR HADI	Jl. ...	...	...	...	...
44	ABDUL KADIR HADI	Jl. ...	...	...	...	...
45	ABDUL KADIR HADI	Jl. ...	...	...	...	...
46	ABDUL KADIR HADI	Jl. ...	...	...	...	...
47	ABDUL KADIR HADI	Jl. ...	...	...	...	...
48	ABDUL KADIR HADI	Jl. ...	...	...	...	...
49	ABDUL KADIR HADI	Jl. ...	...	...	...	...
50	ABDUL KADIR HADI	Jl. ...	...	...	...	...

No. Urut	Nama	Alamat	No. Telp	No. Fax	No. Email	No. Web
51	ABDUL KADIR HADI	Jl. ...	...	...	...	...
52	ABDUL KADIR HADI	Jl. ...	...	...	...	...
53	ABDUL KADIR HADI	Jl. ...	...	...	...	...
54	ABDUL KADIR HADI	Jl. ...	...	...	...	...
55	ABDUL KADIR HADI	Jl. ...	...	...	...	...
56	ABDUL KADIR HADI	Jl. ...	...	...	...	...
57	ABDUL KADIR HADI	Jl. ...	...	...	...	...
58	ABDUL KADIR HADI	Jl. ...	...	...	...	...
59	ABDUL KADIR HADI	Jl. ...	...	...	...	...
60	ABDUL KADIR HADI	Jl. ...	...	...	...	...
61	ABDUL KADIR HADI	Jl. ...	...	...	...	...
62	ABDUL KADIR HADI	Jl. ...	...	...	...	...
63	ABDUL KADIR HADI	Jl. ...	...	...	...	...
64	ABDUL KADIR HADI	Jl. ...	...	...	...	...
65	ABDUL KADIR HADI	Jl. ...	...	...	...	...
66	ABDUL KADIR HADI	Jl. ...	...	...	...	...
67	ABDUL KADIR HADI	Jl. ...	...	...	...	...
68	ABDUL KADIR HADI	Jl. ...	...	...	...	...
69	ABDUL KADIR HADI	Jl. ...	...	...	...	...
70	ABDUL KADIR HADI	Jl. ...	...	...	...	...
71	ABDUL KADIR HADI	Jl. ...	...	...	...	...
72	ABDUL KADIR HADI	Jl. ...	...	...	...	...
73	ABDUL KADIR HADI	Jl. ...	...	...	...	...
74	ABDUL KADIR HADI	Jl. ...	...	...	...	...
75	ABDUL KADIR HADI	Jl. ...	...	...	...	...
76	ABDUL KADIR HADI	Jl. ...	...	...	...	...
77	ABDUL KADIR HADI	Jl. ...	...	...	...	...
78	ABDUL KADIR HADI	Jl. ...	...	...	...	...
79	ABDUL KADIR HADI	Jl. ...	...	...	...	...
80	ABDUL KADIR HADI	Jl. ...	...	...	...	...

Gedung: 13-05-4832  
 E-mail: gadi@...  
 Website: www...



GOBIERNO AUTÓNOMO  
DECELESTRAZ/BOVENINCIAL  
DEL  
MANTAS



4-25-70-39-000	MACIAS CLANCA LUCCA	URBARRIOS I MZ. 18 LOTE 45	130220991-8	144,00	1152,00	5%	57,60
5-24-70-40-000	VALERIANO MERA DANIE VICENTE	URBARRIOS II MZ. 19 LOTE 18	131122943-9	144,00	1152,00	5%	57,60
3-24-70-41-000	SOLORIANO SANTIAGO MARJORCE ARACELY	URBARRIOS I MZ. 18 LOTE 17	131010227-8	144,00	1152,00	5%	57,60
1-25-70-42-000	ZAMBRANO ARTESAGA INOZIDA MARISOL	URBARRIOS II MZ. 19 LOTE 18	131111187-8	144,00	1152,00	5%	57,60
3-24-70-43-000	G.A.O MANTA	URBARRIOS I MZ. 18 LOTE 18	13100088000-1	144,00	1152,00	5%	57,60
1-25-70-44-000	G.A.O MANTA	URBARRIOS II MZ. 19 LOTE 20	1310000000000-2	144,00	1152,00	5%	57,60
3-25-70-45-000	TUJAY PINGAY LIDIA ROSBE	URBARRIOS I MZ. 18 LOTE 21	130710305-0	144,00	1152,00	5%	57,60
1-25-70-46-000	G.A.O MANTA	URBARRIOS II MZ. 19 LOTE 22	1310000000000-2	144,00	1152,00	5%	57,60
5-25-70-47-000	MENONDEZ KEVIN GLORIA SOCIO	URBARRIOS II MZ. 19 LOTE 25	131010426-1	144,00	1152,00	5%	57,60
1-25-70-48-000	CAULZ MACIAS RINGER ELIZABETH	URBARRIOS I MZ. 18 LOTE 24	130857013-0	144,00	1152,00	5%	57,60
9-25-70-49-000	ALONSO GALFA KATHERINE DEATREZ	URBARRIOS II MZ. 19 LOTE 25	13100000000-8	144,00	1152,00	5%	57,60
1-25-70-50-000	TAMAYO CONSTANCE MAYRA TRINIDAD	URBARRIOS II MZ. 19 LOTE 26	131111111-1	144,00	1152,00	5%	57,60
1-25-70-51-000	GILR VARGAS MONICA BEATRIZ	URBARRIOS II MZ. 19 LOTE 27	130747200-5	144,00	1152,00	5%	57,60
1-25-70-52-000	G.A.O MANTA	URBARRIOS I MZ. 18 LOTE 29	1310000000000-1	144,00	1152,00	5%	57,60
1-25-70-53-000	G.A.O MANTA	URBARRIOS II MZ. 19 LOTE 29	1310000000000-2	144,00	1152,00	5%	57,60
3-25-70-54-000	HIDALGO CARMELA EUCLIDES BOTERAN	URBARRIOS I MZ. 18 LOTE 30	131040107-1	144,00	1152,00	5%	57,60
1-25-70-55-000	CHIQUELO FRANCY ALDEN ERNESTO	URBARRIOS II MZ. 19 LOTE 31	130950445-8	144,00	1152,00	5%	57,60
4-25-70-56-000	VEJZ LOPEZ LINDY MARLENE	URBARRIOS I MZ. 18 LOTE 32	130543244-1	144,00	1152,00	5%	57,60
1-25-70-57-000	MEJAN DE YAGAS SONIA MARIANA	URBARRIOS II MZ. 19 LOTE 33	131001520-0	144,00	1152,00	5%	57,60
3-25-70-58-000	RIVERA GONZA CARMEN KUMERTINA	URBARRIOS I MZ. 18 LOTE 34	131041222-0	144,00	1152,00	5%	57,60
1-25-70-59-000	ABRA SUAREZ MUD ROSA CESAR	URBARRIOS II MZ. 19 LOTE 35	131011111-1	144,00	1152,00	5%	57,60
1-25-70-60-000	CHAVEZ NAVARRETE GABRIELA MONSERRAT	URBARRIOS I MZ. 18 LOTE 36	131011111-1	144,00	1152,00	5%	57,60
1-25-70-61-000	SIEN ALI ZAHIRIN SHALENE	URBARRIOS II MZ. 19 LOTE 37	131011111-1	144,00	1152,00	5%	57,60
1-25-70-62-000	VILLAR MACHUCA YANIA ROMANA	URBARRIOS II MZ. 19 LOTE 38	131041965-1	144,00	1152,00	5%	57,60

CODIGO	NOMBRE DEL DUEÑO	UBICACION	IDENTIFICACION	VALOR DE LA TERRENO	VALOR DE LA CONSTRUCCION	TASA DE VALOR	VALOR DEL IMPUESTO
8-25-71-03-000	VILLALBUERTE BRILON ZOROTAN DEOVANY	URBARRIOS II MZ. 20 LOTE 01	131010041-2	108,00	1028,64	5%	51,43
1-25-71-04-000	JIMEN CAJALA ESTERIBAY ESTHER	URBARRIOS II MZ. 20 LOTE 02	130512000-2	144,00	1372,00	5%	67,20
1-25-71-05-000	RAMON DE MENDOZA LUCIFER GONZALEZ	URBARRIOS II MZ. 20 LOTE 03	13100027800-1	144,00	1368,00	5%	67,20
3-25-71-06-000	NASARAN MARIANA ANGELA MARICRITA	URBARRIOS II MZ. 20 LOTE 04	130047000-4	144,00	1352,00	5%	67,20
1-25-71-07-000	MORA BOWEN WALTER ANTONIO	URBARRIOS II MZ. 20 LOTE 05	131007500-0	144,00	1352,00	5%	67,20
3-25-71-08-000	BAQUE CHILE JIMMY JAVIER	URBARRIOS II MZ. 20 LOTE 06	131010000-0	144,00	1352,00	5%	67,20
3-25-71-09-000	VILLAY APULTEBACUTE JOSE GREGORIO	URBARRIOS II MZ. 20 LOTE 07	130950000-0	144,00	1352,00	5%	67,20
5-25-71-10-000	VILLALBUERTE CANTOS SILVIA LUCIANA	URBARRIOS II MZ. 20 LOTE 08	130850000-0	144,00	1352,00	5%	67,20
1-25-71-11-000	MACIAS ZAMBRANO RAMON CRISTOBAL	URBARRIOS II MZ. 20 LOTE 09	130150000-1	144,00	1352,00	5%	67,20
5-25-71-12-000	PILOZO BOLSAZO MIRIAM ISABEL	URBARRIOS II MZ. 20 LOTE 10	130430000-4	144,00	1352,00	5%	67,20
1-25-71-13-000	G.A.O MANTA	URBARRIOS II MZ. 20 LOTE 11	1310000000000-1	144,00	1352,00	5%	67,20
1-25-71-14-000	BACQUE PABLO EMMANUEL BOLIVAR	URBARRIOS II MZ. 20 LOTE 12	130730000-1	144,00	1352,00	5%	67,20
1-25-71-15-000	VINCES ESTRADA CARMEN JESUSA	URBARRIOS II MZ. 20 LOTE 13	130910000-0	144,00	1352,00	5%	67,20
1-25-71-16-000	MACIAS MOLINA LUCIA DEL ROSARIO	URBARRIOS II MZ. 20 LOTE 14	130770000-1	144,00	1352,00	5%	67,20
3-25-71-17-000	LOPEZ SARAEDO KATY JADUELA	URBARRIOS II MZ. 20 LOTE 15	131000107-1	144,00	1352,00	5%	67,20
1-25-71-18-000	ALONSO DIZME JULIETA ANA	URBARRIOS II MZ. 20 LOTE 16	000130000-1	144,00	1352,00	5%	67,20
5-25-71-19-000	PILOZO ANCHUNDIA ANSELMO CARLOS	URBARRIOS II MZ. 20 LOTE 17	131001200-1	144,00	1352,00	5%	67,20
1-25-71-20-000	DEL SADO MEZA ADAN ALFONSO	URBARRIOS II MZ. 20 LOTE 18	130617700-1	144,00	1352,00	5%	67,20
1-25-71-21-000	G.A.O MANTA	URBARRIOS II MZ. 20 LOTE 19	1310000000000-1	144,00	1352,00	5%	67,20
1-25-71-22-000	PARRALES ESPINAL WALTER PAZLO	URBARRIOS I MZ. 20 LOTE 20	130700000-1	144,00	1352,00	5%	67,20
1-25-71-23-000	G.A.O MANTA	URBARRIOS II MZ. 20 LOTE 21	1310000000000-1	144,00	1352,00	5%	67,20
5-25-71-24-000	G.A.O MANTA	URBARRIOS II MZ. 20 LOTE 22	1310000000000-1	144,00	1352,00	5%	67,20
1-25-71-25-000	G.A.O MANTA	URBARRIOS II MZ. 20 LOTE 23	1310000000000-1	144,00	1352,00	5%	67,20

20

SECRETARIA

Dirección: Calle 9 y Av. 4  
Teléfonos: 2611 471 / 2611 479 / 2611 558  
Fax: 2611 714  
Casilla: 13-05-4832  
E-mail: gadmo@manta.gob.ec  
Website: www.manta.gob.ec

Impreso en el  
Centro de Copias  
GADMO Manta



GOBIERNO AUTÓNOMO  
DECENTRALIZADO MUNICIPAL  
DEL  
CANTÓN MANTA

3-23-44-34-000	G.A.D. MANTA	URBIRRIDOS II MZ. 21 LOTE 24	136000580001	144,00	1152,00	5%	57,60
3-23-44-35-000	G.A.D. MANTA	URBIRRIDOS II MZ. 21 LOTE 26	136000590001	144,00	1152,00	5%	57,60
3-23-44-36-000	G.A.D. MANTA	URBIRRIDOS II MZ. 21 LOTE 27	136000600001	144,00	1152,00	5%	57,60
3-23-44-37-000	G.A.D. MANTA	URBIRRIDOS II MZ. 21 LOTE 28	136000610001	144,00	1152,00	5%	57,60
3-23-44-38-000	G.A.D. MANTA	URBIRRIDOS II MZ. 21 LOTE 29	136000620001	144,00	1152,00	5%	57,60
3-23-44-39-000	G.A.D. MANTA	URBIRRIDOS II MZ. 21 LOTE 30	136000630001	144,00	1152,00	5%	57,60
3-23-44-40-000	G.A.D. MANTA	URBIRRIDOS II MZ. 21 LOTE 31	136000640001	144,00	1152,00	5%	57,60
3-23-44-41-000	G.A.D. MANTA	URBIRRIDOS II MZ. 21 LOTE 32	136000650001	144,00	1152,00	5%	57,60
3-23-44-42-000	G.A.D. MANTA	URBIRRIDOS II MZ. 21 LOTE 33	136000660001	144,00	1152,00	5%	57,60
3-23-44-43-000	G.A.D. MANTA	URBIRRIDOS II MZ. 21 LOTE 34	136000670001	144,00	1152,00	5%	57,60
3-23-44-44-000	G.A.D. MANTA	URBIRRIDOS II MZ. 21 LOTE 35	136000680001	144,00	1152,00	5%	57,60
3-23-44-45-000	G.A.D. MANTA	URBIRRIDOS II MZ. 21 LOTE 36	136000690001	144,00	1152,00	5%	57,60
3-23-44-46-000	G.A.D. MANTA	URBIRRIDOS II MZ. 21 LOTE 37	136000700001	144,00	1152,00	5%	57,60
				765,14	1829,12	5%	66,46

CÓDIGO	PROPIETARIO	DESCRIPCIÓN	IDENTIFICACION	VALOR	VALOR	TASA	VALOR
3-23-42-01-000	BAOIN GARCIA EDITA MARCELA EVA	URBIRRIDOS II MZ. 21-A LOTE 01	137255009-9	207,00	1656,00	5%	82,80
3-23-42-02-000	CHAVEZ CEDENO SOMA MARITZA	URBIRRIDOS II MZ. 21-A LOTE 02	137255010-7	144,00	1152,00	5%	57,60
3-23-42-03-000	SANCANA ESPINOZA JESSICA ANGELICA	URBIRRIDOS II MZ. 21-A LOTE 03	137255011-0	144,00	1152,00	5%	57,60
3-23-42-04-000	VELT CARREÑO AUNA LENYDA	URBIRRIDOS II MZ. 21-A LOTE 04	137255012-1	144,00	1152,00	5%	57,60
3-23-42-05-000	CEVALLANCHONILLO JOSE LUIS	URBIRRIDOS II MZ. 21-A LOTE 05	137255013-6	144,00	1152,00	5%	57,60
3-23-42-06-000	VALAREDO CEDENO KUNE SUSANA	URBIRRIDOS II MZ. 21-A LOTE 06	137255014-0	144,00	1152,00	5%	57,60
3-23-42-07-000	BOJICA ESPINALES ROBERT STALIN	URBIRRIDOS II MZ. 21-A LOTE 07	137255015-0	144,00	1152,00	5%	57,60
3-23-42-08-000	MOJICA LOPEZ JUREA MARIA	URBIRRIDOS II MZ. 21-A LOTE 08	137255016-3	144,00	1152,00	5%	57,60
3-23-42-09-000	PONCE BATUEMARIA PASQUALA	URBIRRIDOS II MZ. 21-A LOTE 09	137255017-0	144,00	1152,00	5%	57,60
3-23-42-10-000	PINARGOTE VELASQUEZ ANGEL MINGO	URBIRRIDOS II MZ. 21-A LOTE 10	137255018-5	144,00	1152,00	5%	57,60
3-23-42-11-000	WILLAMAS MACIAS GEORGINA MAGALY	URBIRRIDOS II MZ. 21-A LOTE 11	137255019-2	144,00	1152,00	5%	57,60
3-23-42-12-000	MENDOZA ZAMBRANO CRUZRAMON	URBIRRIDOS II MZ. 21-A LOTE 12	137255020-7	144,00	1152,00	5%	57,60
3-23-42-13-000	FAVA CEDENO JAMES CASIN	URBIRRIDOS II MZ. 21-A LOTE 13	137255021-0	144,00	1152,00	5%	57,60
3-23-42-14-000	ZAMBRANO JIMENEZ MARIA SUZANET	URBIRRIDOS II MZ. 21-A LOTE 14	137255022-0	144,00	1152,00	5%	57,60
3-23-42-15-000	BARRETO BARRERO YESSICA ALEXIA	URBIRRIDOS II MZ. 21-A LOTE 15	137255023-2	144,00	1152,00	5%	57,60
3-23-42-16-000	DOMINGUEZ OLIVERO JACQUELINE DEL ROSARIO	URBIRRIDOS II MZ. 21-A LOTE 16	137255024-0	144,00	1152,00	5%	57,60
3-23-42-17-000	ALVARADO PILASABCA ROSALBA MONOR	URBIRRIDOS II MZ. 21-A LOTE 17	137255025-7	144,00	1152,00	5%	57,60
3-23-42-18-000	SPRABALA DE SIBIANO JUAN EDUARDO	URBIRRIDOS II MZ. 21-A LOTE 18	137255026-4	144,00	1152,00	5%	57,60
3-23-42-19-000	CALDERON CALLE GLENDDY LILLY	URBIRRIDOS II MZ. 21-A LOTE 19	137255027-1	144,00	1152,00	5%	57,60
3-23-42-20-000	WYCOB CEDENO ANIBYAN MARITZA	URBIRRIDOS II MZ. 21-A LOTE 20	137255028-7	144,00	1152,00	5%	57,60
3-23-42-21-000	BARICA VINILLOS CARLOS ALBERTO	URBIRRIDOS II MZ. 21-A LOTE 21	137255029-0	144,00	1152,00	5%	57,60
3-23-42-22-000	VERA LOPEZ MARIA ALEXANDRA	URBIRRIDOS II MZ. 21-A LOTE 22	137255030-2	144,00	1152,00	5%	57,60
3-23-42-23-000	CONDOMINE ARTEAGA TERESA LYLIANA	URBIRRIDOS II MZ. 21-A LOTE 23	137255031-0	144,00	1152,00	5%	57,60
3-23-42-24-000	CONDOMINE ARTEAGA JUAN GREGORIO	URBIRRIDOS II MZ. 21-A LOTE 24	137255032-3	144,00	1152,00	5%	57,60
3-23-42-25-000	DEYES SANCHEZ ALEXIA FEINANCO	URBIRRIDOS II MZ. 21-A LOTE 25	137255033-0	144,00	1152,00	5%	57,60
3-23-42-26-000	PIN CHAVEZ JESSICA LUOJA	URBIRRIDOS II MZ. 21-A LOTE 26	137255034-3	144,00	1152,00	5%	57,60
3-23-42-27-000	JARAMILLO MERA MARIANA DE JESUS	URBIRRIDOS II MZ. 21-A LOTE 27	137255035-0	144,00	1152,00	5%	57,60
3-23-42-28-000	XUJICO ALONSO VICTOR ANTONIO	URBIRRIDOS II MZ. 21-A LOTE 28	137255036-2	144,00	1152,00	5%	57,60
3-23-42-29-000	PARRALES GARCIA ALEXIS NAVARINO	URBIRRIDOS II MZ. 21-A LOTE 29	137255037-5	144,00	1152,00	5%	57,60
3-23-42-30-000	PISCO TEPANA DOLORES DEL ROSARIO	URBIRRIDOS II MZ. 21-A LOTE 30	137255038-5	144,00	1152,00	5%	57,60
3-23-42-31-000	MERA RIVERA DOMI LUSTYNA	URBIRRIDOS II MZ. 21-A LOTE 31	137255039-5	144,00	1152,00	5%	57,60
3-23-42-32-000	CENZO BAIGONES MANUEL GREGORIO	URBIRRIDOS II MZ. 21-A LOTE 32	137255040-2	144,00	1152,00	5%	57,60
3-23-42-33-000	PARRALES SUAREZ MARIA LORENA	URBIRRIDOS II MZ. 21-A LOTE 33	137255041-0	144,00	1152,00	5%	57,60
3-23-42-34-000	BOJICA ESPINALES XESSA SOLANZA	URBIRRIDOS II MZ. 21-A LOTE 34	137255042-4	144,00	1152,00	5%	57,60
3-23-42-35-000	PISCO CAICEDO YENIA YADIRA	URBIRRIDOS II MZ. 21-A LOTE 35	137255043-0	144,00	1152,00	5%	57,60

SECRETARIA

Dirección: Calle 9 y Av 4  
Teléfonos: 2611 471 / 2611 479 / 2611 558  
Fax: 2611 714  
Casilla: 13-05-4832  
E-mail: gadmco@manta.gob.ec  
Website: www.manta.gob.ec

Padrón No. 381  
Secretaría Municipal  
CANTÓN MANTA

# CANTON MANTA

CODIGO	NOMBRE	DIRECCION	NUMERO	VALOR	IMPORTE	IMPORTE	IMPORTE
2-21-21-21-001	PATRICIA ANTONIA SUAREZ	BARBOSA CAL 22 LOTE 21	132637066-1	144.00	144.00	144.00	144.00
2-21-21-21-002	REYES MILEA EVELY ROQUELO	BARBOSA CAL 22 LOTE 21	132637067-1	144.00	144.00	144.00	144.00
2-21-21-21-003	REYES MILEA WELVA EUIZABETH	VALDEMONS CAL 22 LOTE 21	132637068-0	144.00	144.00	144.00	144.00
2-21-21-21-004	ROSA CRISTINA ANTONIA LUNA	VALDEMONS CAL 22 LOTE 21	132637069-1	144.00	144.00	144.00	144.00
2-21-21-21-005	MILEA SPANNA ABRAHAMO ISRAEL	VALDEMONS CAL 22 LOTE 21	132637070-0	144.00	144.00	144.00	144.00
2-21-21-21-006	ROSA CRISTINA LAMBERA OLIVERA	VALDEMONS CAL 22 LOTE 21	132637071-0	144.00	144.00	144.00	144.00
2-21-21-21-007	LEONIS RIVERA PATEL POLVER	VALDEMONS CAL 22 LOTE 21	132637072-0	144.00	144.00	144.00	144.00
2-21-21-21-008	GLADYS MANTA	VALDEMONS CAL 22 LOTE 21	132637073-0	144.00	144.00	144.00	144.00
2-21-21-21-009	LINDA MORALES ESPERAN VICENTIN	VALDEMONS CAL 22 LOTE 21	132637074-0	144.00	144.00	144.00	144.00
2-21-21-21-010	LUIS ALBERTO MARIANO GARCIA	VALDEMONS CAL 22 LOTE 21	132637075-0	144.00	144.00	144.00	144.00
2-21-21-21-011	FRANCISCO GUERRA GONZALEZ A. ELINDO	VALDEMONS CAL 22 LOTE 21	132637076-0	144.00	144.00	144.00	144.00
2-21-21-21-012	ROSARIO PANGLO LAURA WALLEY	VALDEMONS CAL 22 LOTE 21	132637077-0	144.00	144.00	144.00	144.00
2-21-21-21-013	FRANCISCA	VALDEMONS CAL 22 LOTE 21	132637078-0	144.00	144.00	144.00	144.00

CODIGO	NOMBRE	DIRECCION	NUMERO	VALOR	IMPORTE	IMPORTE	IMPORTE
2-21-21-21-014	GLADYS MANTA	VALDEMONS CAL 22 LOTE 21	132637079-0	144.00	144.00	144.00	144.00
2-21-21-21-015	GLADYS MANTA	VALDEMONS CAL 22 LOTE 21	132637080-0	144.00	144.00	144.00	144.00
2-21-21-21-016	GLADYS MANTA	VALDEMONS CAL 22 LOTE 21	132637081-0	144.00	144.00	144.00	144.00
2-21-21-21-017	GLADYS MANTA	VALDEMONS CAL 22 LOTE 21	132637082-0	144.00	144.00	144.00	144.00
2-21-21-21-018	GLADYS MANTA	VALDEMONS CAL 22 LOTE 21	132637083-0	144.00	144.00	144.00	144.00
2-21-21-21-019	GLADYS MANTA	VALDEMONS CAL 22 LOTE 21	132637084-0	144.00	144.00	144.00	144.00
2-21-21-21-020	GLADYS MANTA	VALDEMONS CAL 22 LOTE 21	132637085-0	144.00	144.00	144.00	144.00
2-21-21-21-021	GLADYS MANTA	VALDEMONS CAL 22 LOTE 21	132637086-0	144.00	144.00	144.00	144.00
2-21-21-21-022	GLADYS MANTA	VALDEMONS CAL 22 LOTE 21	132637087-0	144.00	144.00	144.00	144.00
2-21-21-21-023	GLADYS MANTA	VALDEMONS CAL 22 LOTE 21	132637088-0	144.00	144.00	144.00	144.00
2-21-21-21-024	GLADYS MANTA	VALDEMONS CAL 22 LOTE 21	132637089-0	144.00	144.00	144.00	144.00
2-21-21-21-025	GLADYS MANTA	VALDEMONS CAL 22 LOTE 21	132637090-0	144.00	144.00	144.00	144.00
2-21-21-21-026	GLADYS MANTA	VALDEMONS CAL 22 LOTE 21	132637091-0	144.00	144.00	144.00	144.00
2-21-21-21-027	GLADYS MANTA	VALDEMONS CAL 22 LOTE 21	132637092-0	144.00	144.00	144.00	144.00
2-21-21-21-028	GLADYS MANTA	VALDEMONS CAL 22 LOTE 21	132637093-0	144.00	144.00	144.00	144.00
2-21-21-21-029	GLADYS MANTA	VALDEMONS CAL 22 LOTE 21	132637094-0	144.00	144.00	144.00	144.00
2-21-21-21-030	GLADYS MANTA	VALDEMONS CAL 22 LOTE 21	132637095-0	144.00	144.00	144.00	144.00
2-21-21-21-031	GLADYS MANTA	VALDEMONS CAL 22 LOTE 21	132637096-0	144.00	144.00	144.00	144.00
2-21-21-21-032	GLADYS MANTA	VALDEMONS CAL 22 LOTE 21	132637097-0	144.00	144.00	144.00	144.00
2-21-21-21-033	GLADYS MANTA	VALDEMONS CAL 22 LOTE 21	132637098-0	144.00	144.00	144.00	144.00
2-21-21-21-034	GLADYS MANTA	VALDEMONS CAL 22 LOTE 21	132637099-0	144.00	144.00	144.00	144.00
2-21-21-21-035	GLADYS MANTA	VALDEMONS CAL 22 LOTE 21	132637100-0	144.00	144.00	144.00	144.00

Dirección: Calle 9 y Av4  
 Teléfonos: 2611 471 / 2611 470 / 2611 535  
 Fax: 2611 714  
 Casilla: 13-05-4832  
 Email: gadac@monta.gob.ec  
 www.monta.gob.ec

GOBIERNO AUTÓNOMO  
DESCENTRALIZADO MUNICIPAL  
DZJ  
CANTÓN MANTA

3-25-84-21-000	G.A.D MANTA	URBIRIOS I MZ 21 LOTE 35	136000880001	144,00	1152,00	5%	57,60
3-25-84-26-000	G.A.D MANTA	URBIRIOS II MZ 21 LOTE 36	136000880001	144,00	1152,00	5%	57,60
3-25-84-37-000	G.A.D MANTA	URBIRIOS II MZ 21 LOTE 37	136000880001	144,00	1152,00	5%	57,60
3-25-84-38-000	G.A.D MANTA	URBIRIOS II MZ 21 LOTE 38	136000880001	144,00	1152,00	5%	57,60
3-25-84-39-000	G.A.D MANTA	URBIRIOS II MZ 21 LOTE 39	136000880001	144,00	1152,00	5%	57,60
3-25-84-40-000	G.A.D MANTA	URBIRIOS I MZ 21 LOTE 40	136000880001	144,00	1152,00	5%	57,60
3-25-84-41-000	G.A.D MANTA	URBIRIOS II MZ 21 LOTE 41	136000880001	144,00	1152,00	5%	57,60
3-25-84-42-000	G.A.D MANTA	URBIRIOS II MZ 21 LOTE 42	136000880001	144,00	1152,00	5%	57,60
3-25-84-43-000	G.A.D MANTA	URBIRIOS II MZ 21 LOTE 43	136000880001	144,00	1152,00	5%	57,60
3-25-84-44-000	G.A.D MANTA	URBIRIOS II MZ 21 LOTE 44	136000880001	144,00	1152,00	5%	57,60
3-25-84-45-000	G.A.D MANTA	URBIRIOS I MZ 21 LOTE 45	136000880001	144,00	1152,00	5%	57,60
3-25-84-46-000	G.A.D MANTA	URBIRIOS I MZ 21 LOTE 46	136000880001	144,00	1152,00	5%	57,60

CÓDIGO	PROPIETARIO	UBICACIÓN	VALOR ACTUAL	VALOR DEVENGADO	VALOR DEVENGADO	VALOR DEVENGADO	VALOR DEVENGADO
3-25-82-01-000	GADON GARCIA EDITA MAYCOLERA	URBIRIOS I MZ 21-A LOTE 01	571150008-8	267,00	1656,00	5%	82,80
3-25-82-02-000	CHAVEZ CEBALDO SONIA MARITZA	URBIRIOS I MZ 21-A LOTE 01	150045909-7	144,00	1152,00	5%	57,60
3-25-82-03-000	SANTANA ESPINOSA JESSENIA ANA EUGENIA	URBIRIOS I MZ 21-A LOTE 02	130025879-0	144,00	1152,00	5%	57,60
3-25-82-04-000	VELAZQUEZ CARABANO ANITA LEONOR	URBIRIOS II MZ 21-A LOTE 04	130025879-1	144,00	1152,00	5%	57,60
3-25-82-05-000	CABALLEROS CHONILLO JOSE LUIS	URBIRIOS II MZ 21-A LOTE 05	130025879-2	144,00	1152,00	5%	57,60
3-25-82-06-000	VALAREDO CEDEÑO JRENE SUSANA	URBIRIOS II MZ 21-A LOTE 06	130025879-3	144,00	1152,00	5%	57,60
3-25-82-07-000	AGUIRRE ESPINOSA ROBERTO STAUEN	URBIRIOS I MZ 21-A LOTE 07	130025879-4	144,00	1152,00	5%	57,60
3-25-82-08-000	MORA LÓPEZ JOSE FARIAS	URBIRIOS I MZ 21-A LOTE 08	130025879-5	144,00	1152,00	5%	57,60
3-25-82-09-000	PONCE BARRERA MARIA PASQUALA	URBIRIOS I MZ 21-A LOTE 09	130025879-6	144,00	1152,00	5%	57,60
3-25-82-10-000	PINARGOTE VELAZQUEZ ANGELES MIRC	URBIRIOS I MZ 21-A LOTE 10	130025879-7	144,00	1152,00	5%	57,60
3-25-82-11-000	WILLAMAR MADRIGAL SEGUNDA MAGALY	URBIRIOS I MZ 21-A LOTE 11	130025879-8	144,00	1152,00	5%	57,60
3-25-82-12-000	MENDOZA ZAMBRANO CRUZ RAFAEL	URBIRIOS I MZ 21-A LOTE 12	130025879-9	144,00	1152,00	5%	57,60
3-25-82-13-000	CAVAL CEBALDO JAMES DAVID	URBIRIOS II MZ 21-A LOTE 13	130025879-0	144,00	1152,00	5%	57,60
3-25-82-14-000	ZAMBRANO INTRIAGO MARIO SINDRISTE	URBIRIOS II MZ 21-A LOTE 14	130025879-1	144,00	1152,00	5%	57,60
3-25-82-15-000	DARRIO BARRERA YESICA AMARILIA	URBIRIOS II MZ 21-A LOTE 15	130025879-2	144,00	1152,00	5%	57,60
3-25-82-16-000	BOWEN GONZALEZ ANTOINETTE DELIRINCO	URBIRIOS II MZ 21-A LOTE 16	130025879-3	144,00	1152,00	5%	57,60
3-25-82-17-000	ALVARADO PILLASGUA HOLANDA LEONOR	URBIRIOS I MZ 21-A LOTE 17	130025879-4	144,00	1152,00	5%	57,60
3-25-82-18-000	RESAVALA DELGADO XIMENES EDUARDO	URBIRIOS I MZ 21-A LOTE 18	130025879-5	144,00	1152,00	5%	57,60
3-25-82-19-000	CAUDRON GALLE GUERBY LUCY	URBIRIOS I MZ 21-A LOTE 19	130025879-6	144,00	1152,00	5%	57,60
3-25-82-20-000	VINCOS CEBALDO ANILYAN WAINITZA	URBIRIOS I MZ 21-A LOTE 20	130025879-7	144,00	1152,00	5%	57,60
3-25-82-21-000	BARRERA VINCE CARLOS ALBERTO	URBIRIOS II MZ 21-A LOTE 21	130025879-8	144,00	1152,00	5%	57,60
3-25-82-22-000	VERA LÓPEZ MARIA ALEJANDRA	URBIRIOS II MZ 21-A LOTE 22	130025879-9	144,00	1152,00	5%	57,60
3-25-82-23-000	CONFORME AL TITULO Y TRESA LUJANA	URBIRIOS I MZ 21-A LOTE 23	130025879-0	144,00	1152,00	5%	57,60
3-25-82-24-000	CONFORME AL TITULO Y TRESA GREGORIO	URBIRIOS I MZ 21-A LOTE 24	130025879-1	144,00	1152,00	5%	57,60
3-25-82-25-000	REYES ESTUARDO ALONSO FERNANDO	URBIRIOS I MZ 21-A LOTE 25	130025879-2	144,00	1152,00	5%	57,60
3-25-82-26-000	PON CHAVEZ JESSICA LUCIA	URBIRIOS I MZ 21-A LOTE 26	130025879-3	144,00	1152,00	5%	57,60
3-25-82-27-000	LA RAMBLA MESA MARIANA DELIZIUS	URBIRIOS II MZ 21-A LOTE 27	130025879-4	144,00	1152,00	5%	57,60
3-25-82-28-000	XUFFO ALONSO VICTOR ANTONIO	URBIRIOS II MZ 21-A LOTE 28	130025879-5	144,00	1152,00	5%	57,60
3-25-82-29-000	PARRALES GARCIA ALBERTO NAVARINO	URBIRIOS II MZ 21-A LOTE 29	130025879-6	144,00	1152,00	5%	57,60
3-25-82-30-000	PISCO TEJERA DONDELES DELIRICO	URBIRIOS I MZ 21-A LOTE 30	130025879-7	144,00	1152,00	5%	57,60
3-25-82-31-000	MESA Y VERA DORA LUSTENIA	URBIRIOS I MZ 21-A LOTE 31	130025879-8	144,00	1152,00	5%	57,60
3-25-82-32-000	CEBALDO BRIONES MARCEL GREGORIO	URBIRIOS II MZ 21-A LOTE 32	130025879-9	144,00	1152,00	5%	57,60
3-25-82-33-000	PARRALES GARCIA ALBERTO NAVARINO	URBIRIOS II MZ 21-A LOTE 33	130025879-0	144,00	1152,00	5%	57,60
3-25-82-34-000	SONIA ESPINOSA ROSA SOLANDA	URBIRIOS II MZ 21-A LOTE 34	130025879-1	144,00	1152,00	5%	57,60
3-25-82-35-000	PICO CAJICHO RENIA YANIRA	URBIRIOS II MZ 21-A LOTE 35	130025879-2	144,00	1152,00	5%	57,60

SECRETARIA

Dirección: Calle 8 y Av 4  
Teléfonos: 2611 471 / 2611 478 / 2611 558  
Fax: 2611 714  
Casilla: 13-05-4832  
E-mail: gadmco@manta.gob.ec  
Website: www.manta.gob.ec



GOBIERNO AUTÓNOMO  
DESCENTRALIZADO MUNICIPAL  
DE  
CANTÓN MANTA

3-23-83-21-000	LAND A CHEMÉ ZAYDA CONCEPCION	URBIRRIDOS II MZ. 21-B LOTE 22	130799115-5	144,00	1152,00	5%	57,60
3-23-83-24-000	BOLESPA GILYERREZ DOBIS BEATRIZ	URBIRRIDOS II MZ. 21-B LOTE 24	131022667-9	144,00	1152,00	5%	57,60
3-23-83-25-000	OLCIFE CHUFAADO EMMA LIDIANA	URBIRRIDOS II MZ. 21-B LOTE 25	130929409-2	144,00	1152,00	5%	57,60
3-23-83-26-000	ROMERO BARRERO SHIRLEY ZACOUSELNE	URBIRRIDOS II MZ. 21-B LOTE 26	131204742-8	144,00	1152,00	5%	57,60
3-23-83-27-000	S.A.J. MANTA	URBIRRIDOS II MZ. 21-B LOTE 27	13060098000	144,00	1152,00	5%	57,60
3-23-83-28-000	VILLZ BAZURTO MARTHA ZENOVEA	URBIRRIDOS II MZ. 21-B LOTE 28	130679607-5	144,00	1152,00	5%	57,60
3-23-83-29-000	CEDEÑO MEYFOGA TULO ANTONIO	URBIRRIDOS II MZ. 21-B LOTE 29	130685173-6	207,00	1656,00	5%	82,80
3-23-83-30-000	COBENA ZAMBRANO DARIWOSELINA	URBIRRIDOS II MZ. 21-B LOTE 30	130671684-6	167,00	1336,00	5%	66,80
3-23-83-31-000	MARCAS MORELA ALDO HIPOLYTO	URBIRRIDOS II MZ. 21-B LOTE 31	130642780-5	144,00	1152,00	5%	57,60
3-23-83-32-000	SOLANZA OLIVARDO ESTEFANA	URBIRRIDOS II MZ. 21-B LOTE 32	130670339-9	144,00	1152,00	5%	57,60
3-23-83-33-000	OLIVIO QUEVEDO LUCASIA	URBIRRIDOS II MZ. 21-B LOTE 33	130758580-7	144,00	1152,00	5%	57,60
3-23-83-34-000	LOPEZ MORALES NITA JOSEFA	URBIRRIDOS II MZ. 21-B LOTE 34	031867234-4	144,00	1152,00	5%	57,60
3-23-83-35-000	MANTUANO HUGO CARLO VALENTA	URBIRRIDOS II MZ. 21-B LOTE 35	130691314-3	144,00	1152,00	5%	57,60
3-23-83-36-000	CASTIC AJDA CAMELIANA	URBIRRIDOS II MZ. 21-B LOTE 36	130213211-8	144,00	1152,00	5%	57,60
3-23-83-37-000	VILLIGALE MACIAS MARIA ROSY	URBIRRIDOS II MZ. 21-B LOTE 37	131230949-0	144,00	1152,00	5%	57,60
3-23-83-38-000	LEON SANCAR SANTOS ANASTASIO	URBIRRIDOS II MZ. 21-B LOTE 38	130370001-0	144,00	1152,00	5%	57,60
3-23-83-39-000	CEVALLOS PARRALES RONIA MARICEL	URBIRRIDOS II MZ. 21-B LOTE 39	130757384-4	144,00	1152,00	5%	57,60
3-23-83-40-000	MORONA GUADALUPE DIANA MAREA	URBIRRIDOS II MZ. 21-B LOTE 40	130510186-8	144,00	1152,00	5%	57,60
3-23-83-41-000	MEYER MELO CALZAMADA	URBIRRIDOS II MZ. 21-B LOTE 41	130773399-4	144,00	1152,00	5%	57,60
3-23-83-42-000	HONDIGUEZ PIN MARIANA DE SOCORRO	URBIRRIDOS II MZ. 21-B LOTE 42	130319191-6	144,00	1152,00	5%	57,60
3-23-83-43-000	LUIS ARTURO DEBANDI BELGACON	URBIRRIDOS II MZ. 21-B LOTE 43	131064259-0	144,00	1152,00	5%	57,60
3-23-83-44-000	HULIO LARGO ROSA RUIZ	URBIRRIDOS II MZ. 21-B LOTE 44	130251235-0	144,00	1152,00	5%	57,60
3-23-83-45-000	MORERA PILAY A RABANDO WASHINGTON	URBIRRIDOS II MZ. 21-B LOTE 45	130990100-9	144,00	1152,00	5%	57,60
3-23-83-46-000	SALAZAR CARMELITA MARIA DOLores	URBIRRIDOS II MZ. 21-B LOTE 46	032645244-5	144,00	1152,00	5%	57,60
3-23-83-47-000	ANTUFONDA TELLO JOSEFINA ANTONIETA	URBIRRIDOS II MZ. 21-B LOTE 47	130967326-7	144,00	1152,00	5%	57,60
3-23-83-48-000	BLAVO CEDEÑO JULIANA MELUS	URBIRRIDOS II MZ. 21-B LOTE 48	131231523-5	144,00	1152,00	5%	57,60
3-23-83-49-000	CEDEÑO ZAMBRANO AJ SANDRA ELIZABETH	URBIRRIDOS II MZ. 21-B LOTE 49	130756031-4	144,00	1152,00	5%	57,60
3-23-83-50-000	CEDEÑO JIMBRAGO YOLANDA DEL CARMEN	URBIRRIDOS II MZ. 21-B LOTE 50	130667380-3	144,00	1152,00	5%	57,60
3-23-83-51-000	PALMA VELEZ RAMON FABRIZIO	URBIRRIDOS II MZ. 21-B LOTE 51	131230074-4	144,00	1152,00	5%	57,60
3-23-83-52-000	MEDRANDA VELEZ HUGO CESAR	URBIRRIDOS II MZ. 21-B LOTE 52	130642515-0	144,00	1152,00	5%	57,60
3-23-83-53-000	CAMPOS MORALES HUGO ENRIQUE	URBIRRIDOS II MZ. 21-B LOTE 53	130251511-4	144,00	1152,00	5%	57,60
3-23-83-54-000	HOLIGUIN PERALTA YOLANDA MARISOL	URBIRRIDOS II MZ. 21-B LOTE 54	130724500-0	144,00	1152,00	5%	57,60
3-23-83-55-000	SEBASTO MERA MONFORTE ERYA	URBIRRIDOS II MZ. 21-B LOTE 55	131020007-4	144,00	1152,00	5%	57,60
3-23-83-56-000	RENA ZAMBRANO ENO AUGUSTO	URBIRRIDOS II MZ. 21-B LOTE 56	131729070-0	144,00	1152,00	5%	57,60
3-23-83-57-000	CEDEÑO ZAMBRANO JESSICA JESSEFINA	URBIRRIDOS II MZ. 21-B LOTE 57	130490301-3	144,00	1152,00	5%	57,60
3-23-83-58-000	VEGA RIVERA ZOLA MARIA	URBIRRIDOS II MZ. 21-B LOTE 58	130740037-5	144,00	1152,00	5%	57,60

3-23-83-59-000	JANCOSE CASTRO HANCIAMERIN	URBIRRIDOS II MZ. 21-C LOTE 01	131600011-1	144,00	1152,00	5%	57,60
3-23-83-60-000	VELEZ BRIONES VICENTA MARISOL	URBIRRIDOS II MZ. 21-C LOTE 02	130760521-8	144,00	1152,00	5%	57,60
3-23-83-61-000	MORERA ARTURO ITALO RAMON	URBIRRIDOS II MZ. 21-C LOTE 03	130624253-0	144,00	1152,00	5%	57,60
3-23-83-62-000	CEDEÑO SANTANA BERTHA GREGORIA	URBIRRIDOS II MZ. 21-C LOTE 04	130098420-0	144,00	1152,00	5%	57,60
3-23-83-63-000	CHANCAY CARDENAS JESSICA MARIELA	URBIRRIDOS II MZ. 21-C LOTE 05	131091107-4	144,00	1152,00	5%	57,60
3-23-83-64-000	MARCAS MORELA MARIA INES	URBIRRIDOS II MZ. 21-C LOTE 06	130431898-2	144,00	1152,00	5%	57,60
3-23-83-65-000	CASTRO MACIAS ZAMCHA TIE CATIMEN	URBIRRIDOS II MZ. 21-C LOTE 07	130426012-8	144,00	1152,00	5%	57,60
3-23-83-66-000	PILOZO NAZARETO CANDIDA MALITA	URBIRRIDOS II MZ. 21-C LOTE 08	130667070-4	144,00	1152,00	5%	57,60
3-23-83-67-000	CEDEÑO PARRALES MARIA TERESA	URBIRRIDOS II MZ. 21-C LOTE 09	130218927-8	144,00	1152,00	5%	57,60
3-23-83-68-000	ROMERO GILER GIANNY LIDIANA	URBIRRIDOS II MZ. 21-C LOTE 10	082106100-7	144,00	1152,00	5%	57,60
3-23-83-69-000	CEVALLOS GONCALVES YOLANDA MARIA	URBIRRIDOS II MZ. 21-C LOTE 11	131220059-0	144,00	1152,00	5%	57,60

SECRETARIA

Dirección: Calle 9 y Av.4  
Teléfonos: 2611 471 / 2611 479 / 2611 553  
Fax: 2611 714  
Cecilla: 13-05-4832  
E-mail: gadmc@manta.gob.ec  
Website: www.manta.gob.ec

FORMA DE PAGO  
CANTÓN MANTA

3-21-99-12-000	SÓZANCA BERNARDO RITA GUERRA	URBES II F.M. 21-D LOTE 22	13050700-9	144,00	1152,00	28	57,00
3-21-99-12-002	SIMPOLIA DRAVO MARYONE DE FREITAS	URBES II F.M. 21-D LOTE 23	13050710-8	144,00	1152,00	28	57,00
3-21-99-12-003	COFFRATES DELGADO DILMA CARINA	URBES II F.M. 21-D LOTE 14	13050720-4	144,00	1152,00	28	57,00
3-21-99-12-004	RODRIGO JACQUES MACHUCA	URBES II F.M. 21-D LOTE 15	13050730-3	144,00	1152,00	28	57,00
3-21-99-12-005	GONCALVES ANGELO MOTA DE SA MOTA	URBES II F.M. 21-D LOTE 16	13050740-2	144,00	1152,00	28	57,00
3-21-99-12-006	FRANCISCO DOMINGOS MARIANA DE LIMA	URBES II F.M. 21-D LOTE 17	13050750-1	144,00	1152,00	28	57,00
3-21-99-12-007	VALDEO BERTHOZINS DIAN TAVANATO	URBES II F.M. 21-D LOTE 18	13050760-0	144,00	1152,00	28	57,00
3-21-99-12-008	BARBOSA SANTIAGO MARCELA DE RUIZ	URBES II F.M. 21-D LOTE 19	13050770-9	144,00	1152,00	28	57,00
3-21-99-12-009	JANUARI SALTEIRA BRUNA MONTEBRATO	URBES II F.M. 21-D LOTE 20	13050780-8	144,00	1152,00	28	57,00
3-21-99-12-010	MARCOS ZAMBONINO NORIVALDIAN	URBES II F.M. 21-D LOTE 21	13050790-7	144,00	1152,00	28	57,00
3-21-99-12-011	CEVALDI FERREIRO ANGELO DA SILVA	URBES II F.M. 21-D LOTE 22	13050800-6	144,00	1152,00	28	57,00
3-21-99-12-012	JOSE LUIZ DE MENEZES	URBES II F.M. 21-D LOTE 23	13050810-5	144,00	1152,00	28	57,00
3-21-99-12-013	MELI ZAMBANA JULIANA	URBES II F.M. 21-D LOTE 24	13050820-4	144,00	1152,00	28	57,00
3-21-99-12-014	BRUNO MARIO HELMIRIAZ OLIVEIRA	URBES II F.M. 21-D LOTE 25	13050830-3	144,00	1152,00	28	57,00
3-21-99-12-015	PAULA CRISTINA MARCELA OLIVEIRA	URBES II F.M. 21-D LOTE 26	13050840-2	144,00	1152,00	28	57,00
3-21-99-12-016	PLACIDEU DE MENEZES MARCELA DE LIMA	URBES II F.M. 21-D LOTE 27	13050850-1	144,00	1152,00	28	57,00
3-21-99-12-017	YELI CAMOHO LINDA DE SA BRUNO	URBES II F.M. 21-D LOTE 28	13050860-0	144,00	1152,00	28	57,00
3-21-99-12-018	CHRISTOPHER DA SILVA MOREIRA	URBES II F.M. 21-D LOTE 29	13050870-9	144,00	1152,00	28	57,00
3-21-99-12-019	SANTOS CRISTINA LUIS DE MENDO	URBES II F.M. 21-D LOTE 30	13050880-8	144,00	1152,00	28	57,00
3-21-99-12-020	SANTOS CRISTINA LUIS DE MENDO	URBES II F.M. 21-D LOTE 31	13050890-7	144,00	1152,00	28	57,00

3-21-99-12-021	BRUNO MARIO HELMIRIAZ OLIVEIRA	URBES II F.M. 21-D LOTE 32	13050900-6	144,00	1152,00	28	57,00
3-21-99-12-022	MARCELO FERREIRO JENNIFER DE LIMA	URBES II F.M. 21-D LOTE 33	13050910-5	144,00	1152,00	28	57,00
3-21-99-12-023	ANDRÉ DA SILVA FERREIRO JENNIFER DE LIMA	URBES II F.M. 21-D LOTE 34	13050920-4	144,00	1152,00	28	57,00
3-21-99-12-024	ANDRÉ DA SILVA FERREIRO JENNIFER DE LIMA	URBES II F.M. 21-D LOTE 35	13050930-3	144,00	1152,00	28	57,00
3-21-99-12-025	ANDRÉ DA SILVA FERREIRO JENNIFER DE LIMA	URBES II F.M. 21-D LOTE 36	13050940-2	144,00	1152,00	28	57,00
3-21-99-12-026	ANDRÉ DA SILVA FERREIRO JENNIFER DE LIMA	URBES II F.M. 21-D LOTE 37	13050950-1	144,00	1152,00	28	57,00
3-21-99-12-027	ANDRÉ DA SILVA FERREIRO JENNIFER DE LIMA	URBES II F.M. 21-D LOTE 38	13050960-0	144,00	1152,00	28	57,00
3-21-99-12-028	ANDRÉ DA SILVA FERREIRO JENNIFER DE LIMA	URBES II F.M. 21-D LOTE 39	13050970-9	144,00	1152,00	28	57,00
3-21-99-12-029	ANDRÉ DA SILVA FERREIRO JENNIFER DE LIMA	URBES II F.M. 21-D LOTE 40	13050980-8	144,00	1152,00	28	57,00
3-21-99-12-030	ANDRÉ DA SILVA FERREIRO JENNIFER DE LIMA	URBES II F.M. 21-D LOTE 41	13050990-7	144,00	1152,00	28	57,00
3-21-99-12-031	ANDRÉ DA SILVA FERREIRO JENNIFER DE LIMA	URBES II F.M. 21-D LOTE 42	13051000-6	144,00	1152,00	28	57,00
3-21-99-12-032	ANDRÉ DA SILVA FERREIRO JENNIFER DE LIMA	URBES II F.M. 21-D LOTE 43	13051010-5	144,00	1152,00	28	57,00
3-21-99-12-033	ANDRÉ DA SILVA FERREIRO JENNIFER DE LIMA	URBES II F.M. 21-D LOTE 44	13051020-4	144,00	1152,00	28	57,00
3-21-99-12-034	ANDRÉ DA SILVA FERREIRO JENNIFER DE LIMA	URBES II F.M. 21-D LOTE 45	13051030-3	144,00	1152,00	28	57,00
3-21-99-12-035	ANDRÉ DA SILVA FERREIRO JENNIFER DE LIMA	URBES II F.M. 21-D LOTE 46	13051040-2	144,00	1152,00	28	57,00
3-21-99-12-036	ANDRÉ DA SILVA FERREIRO JENNIFER DE LIMA	URBES II F.M. 21-D LOTE 47	13051050-1	144,00	1152,00	28	57,00
3-21-99-12-037	ANDRÉ DA SILVA FERREIRO JENNIFER DE LIMA	URBES II F.M. 21-D LOTE 48	13051060-0	144,00	1152,00	28	57,00
3-21-99-12-038	ANDRÉ DA SILVA FERREIRO JENNIFER DE LIMA	URBES II F.M. 21-D LOTE 49	13051070-9	144,00	1152,00	28	57,00
3-21-99-12-039	ANDRÉ DA SILVA FERREIRO JENNIFER DE LIMA	URBES II F.M. 21-D LOTE 50	13051080-8	144,00	1152,00	28	57,00
3-21-99-12-040	ANDRÉ DA SILVA FERREIRO JENNIFER DE LIMA	URBES II F.M. 21-D LOTE 51	13051090-7	144,00	1152,00	28	57,00
3-21-99-12-041	ANDRÉ DA SILVA FERREIRO JENNIFER DE LIMA	URBES II F.M. 21-D LOTE 52	13051100-6	144,00	1152,00	28	57,00
3-21-99-12-042	ANDRÉ DA SILVA FERREIRO JENNIFER DE LIMA	URBES II F.M. 21-D LOTE 53	13051110-5	144,00	1152,00	28	57,00
3-21-99-12-043	ANDRÉ DA SILVA FERREIRO JENNIFER DE LIMA	URBES II F.M. 21-D LOTE 54	13051120-4	144,00	1152,00	28	57,00
3-21-99-12-044	ANDRÉ DA SILVA FERREIRO JENNIFER DE LIMA	URBES II F.M. 21-D LOTE 55	13051130-3	144,00	1152,00	28	57,00

Rua Calle 9 y Av4  
 tel: 2611 471 / 2611 473 / 2611 556  
 1714  
 13-05-4832  
 tadme@magta.gob.ec  
 www.manta.gob.ec

Calle 25 de Agosto  
 Sucursal Central  
 C.A.M.C. Manta



CONSEJO AUTÓNOMO  
DE ADMINISTRACIÓN MUNICIPAL  
DEL  
CANTÓN MANABÍ



9-25-47-25-000	DEYES CEDENO INES JACINTA	URBARRIOS II MZ. 21-E LOTE 25	130873674-1	144,00	1152,00	5%	57,60
9-25-47-26-000	VILLASQUEZ COBOS RA ULIANA GISELINA	URBARRIOS II MZ. 21-D LOTE 26	130640830-1	144,00	1152,00	5%	57,60
9-25-47-27-000	BRAVE PALMA BEG JHON ADAM	URBARRIOS II MZ. 21-D LOTE 27	130435900-8	144,00	1152,00	5%	57,60
9-25-47-28-000	RODRIGO PROJIGUA ROSA MARIA	URBARRIOS II MZ. 21-D LOTE 28	130625708-3	144,00	1152,00	5%	57,60
9-25-47-29-000	ZAMBRANO YARBA JOR. ODILON	URBARRIOS II MZ. 21-D LOTE 29	131016191-4	144,00	1152,00	5%	57,60
9-25-47-30-000	INTRIAGO MONTE DROCA TANIA MARGARITA	URBARRIOS II MZ. 21-D LOTE 30	130455916-9	144,00	1152,00	5%	57,60

9-25-48-01-000	ALVARADO CONFUCINE ALEXANDRA JAYVIN	URBARRIOS II MZ. 21-E LOTE 01	130316231-6	144,00	1152,00	5%	57,60
9-25-48-02-000	RODRIGO MUJINA ARAZELY LEONOR	URBARRIOS I MZ. 21-E LOTE 02	130593013-3	144,00	1152,00	5%	57,60
9-25-48-03-000	ZAZAO CHAVEZ EDIBO ANTONIO	URBARRIOS II MZ. 21-E LOTE 03	130562755-8	144,00	1152,00	5%	57,60
9-25-48-04-000	SARCA PONCE IGLESIAS ABILIAN	URBARRIOS II MZ. 21-E LOTE 04	130144600-7	144,00	1152,00	5%	57,60
9-25-48-05-000	ALVES YEPES MIRIAM ISABEL	URBARRIOS II MZ. 21-E LOTE 05	061928373-7	144,00	1152,00	5%	57,60
9-25-48-06-000	JERQUE GILLES MARIA VICTORIA	URBARRIOS II MZ. 21-E LOTE 06	1305045706-6	144,00	1152,00	5%	57,60
9-25-48-07-000	RODRIGO GILJA EVA ITTO	URBARRIOS II MZ. 21-E LOTE 07	057452841-1	144,00	1152,00	5%	57,60
9-25-48-08-000	RODRIGO PILIGUA MIGUEL ARCANJO	URBARRIOS II MZ. 21-E LOTE 08	130951215-1	144,00	1152,00	5%	57,60
9-25-48-09-000	ESP. NAL. MANTUANO ROSA HORTENCIA	URBARRIOS II MZ. 21-E LOTE 09	130190453-6	144,00	1152,00	5%	57,60
9-25-48-10-000	SANCHEZ CAISERRO REGORDIA IDANS	URBARRIOS II MZ. 21-E LOTE 10	130633495-2	144,00	1152,00	5%	57,60
9-25-48-11-000	SANCHEZ CAISERRO RICARDO NICOLAS	URBARRIOS II MZ. 21-E LOTE 11	131015091-7	144,00	1152,00	5%	57,60
9-25-48-12-000	SALTOS INTRIAGO JUMBO A CRISTINA	URBARRIOS II MZ. 21-E LOTE 12	130472192-0	144,00	1152,00	5%	57,60
9-25-48-13-000	PAZMIÑO ZAMBRANO LUIS ARGENTUS	URBARRIOS II MZ. 21-E LOTE 13	130225047-8	144,00	1152,00	5%	57,60
9-25-48-14-000	JUMBO GUARDIA CECILIA EMERENCIANA	URBARRIOS II MZ. 21-E LOTE 14	131166700-0	144,00	1152,00	5%	57,60
9-25-48-15-000	SANCHEZ ALVAREZ MARIA EUGENIA	URBARRIOS II MZ. 21-E LOTE 15	130784251-3	144,00	1152,00	5%	57,60
9-25-48-16-000	ZAMBRANO MENDO GLENDA JANETE	URBARRIOS II MZ. 21-E LOTE 16	130980995-9	144,00	1152,00	5%	57,60
9-25-48-17-000	VASQUEZ MEJIA KARINA LIZARDITH	URBARRIOS II MZ. 21-E LOTE 17	130980915-4	144,00	1152,00	5%	57,60
9-25-48-18-000	MADIAS CEDERO MARIA MARGALENA	URBARRIOS II MZ. 21-E LOTE 18	099199117-5	144,00	1152,00	5%	57,60
9-25-48-19-000	FLORES FLORES CATHERINE USSETH	URBARRIOS II MZ. 21-E LOTE 19	130129562-7	144,00	1152,00	5%	57,60
9-25-48-20-000	DEYES MONTEGALVA ROSITA FILADELFA	URBARRIOS II MZ. 21-E LOTE 20	130980915-4	144,00	1152,00	5%	57,60
9-25-48-21-000	MONTEGALVA MONTEGALVA ANGEL MIGUEL	URBARRIOS II MZ. 21-E LOTE 21	130980915-4	144,00	1152,00	5%	57,60
9-25-48-22-000	ROMERO GARCIA MARCO RODOLFO	URBARRIOS II MZ. 21-E LOTE 22	130101014-6	144,00	1152,00	5%	57,60
9-25-48-23-000	VEGA RODRIGUEZ ESTER JANETH	URBARRIOS II MZ. 21-E LOTE 23	130778815-1	144,00	1152,00	5%	57,60
9-25-48-24-000	ZAMBRANO MACIAS AUCIA MARGARETAS	URBARRIOS II MZ. 21-E LOTE 24	130880915-4	144,00	1152,00	5%	57,60
9-25-48-25-000	CAMBRANO PALACIOS FABIO DAJAL	URBARRIOS II MZ. 21-E LOTE 25	131082705-7	144,00	1152,00	5%	57,60
9-25-48-26-000	LUCAS ACOSTA MIRIAM JHONANA	URBARRIOS II MZ. 21-E LOTE 26	131080888-2	144,00	1152,00	5%	57,60
9-25-48-27-000	SANCHEZ MOREIRA SELAIDA CONCORDIA	URBARRIOS II MZ. 21-E LOTE 27	130844700-1	144,00	1152,00	5%	57,60
9-25-48-28-000	LOPEZ BRIONES AURELIADORA ESPERANZA	URBARRIOS II MZ. 21-E LOTE 28	131207017-0	144,00	1152,00	5%	57,60
9-25-48-29-000	RUSS MONTES SARIAS LEONOR	URBARRIOS II MZ. 21-E LOTE 29	130609111-1	144,00	1152,00	5%	57,60
9-25-48-30-000	ZAMBRANO SANCHEZ WILSON ANTONIO	URBARRIOS II MZ. 21-E LOTE 30	130697109-0	144,00	1152,00	5%	57,60

22-E

FECHA	NOMBRE	DIRECCION	VALOR	VALOR	VALOR	VALOR
1-21-01-001	MARCELO VILA	URB. LOS ANDES 10	100,00	100,00	5%	5,00
1-21-01-002	MARCELO VILA	URB. LOS ANDES 10	100,00	100,00	5%	5,00
1-21-01-003	MARCELO VILA	URB. LOS ANDES 10	100,00	100,00	5%	5,00
1-21-01-004	MARCELO VILA	URB. LOS ANDES 10	100,00	100,00	5%	5,00
1-21-01-005	MARCELO VILA	URB. LOS ANDES 10	100,00	100,00	5%	5,00
1-21-01-006	MARCELO VILA	URB. LOS ANDES 10	100,00	100,00	5%	5,00
1-21-01-007	MARCELO VILA	URB. LOS ANDES 10	100,00	100,00	5%	5,00
1-21-01-008	MARCELO VILA	URB. LOS ANDES 10	100,00	100,00	5%	5,00
1-21-01-009	MARCELO VILA	URB. LOS ANDES 10	100,00	100,00	5%	5,00
1-21-01-010	MARCELO VILA	URB. LOS ANDES 10	100,00	100,00	5%	5,00
1-21-01-011	MARCELO VILA	URB. LOS ANDES 10	100,00	100,00	5%	5,00
1-21-01-012	MARCELO VILA	URB. LOS ANDES 10	100,00	100,00	5%	5,00
1-21-01-013	MARCELO VILA	URB. LOS ANDES 10	100,00	100,00	5%	5,00
1-21-01-014	MARCELO VILA	URB. LOS ANDES 10	100,00	100,00	5%	5,00
1-21-01-015	MARCELO VILA	URB. LOS ANDES 10	100,00	100,00	5%	5,00
1-21-01-016	MARCELO VILA	URB. LOS ANDES 10	100,00	100,00	5%	5,00
1-21-01-017	MARCELO VILA	URB. LOS ANDES 10	100,00	100,00	5%	5,00
1-21-01-018	MARCELO VILA	URB. LOS ANDES 10	100,00	100,00	5%	5,00
1-21-01-019	MARCELO VILA	URB. LOS ANDES 10	100,00	100,00	5%	5,00
1-21-01-020	MARCELO VILA	URB. LOS ANDES 10	100,00	100,00	5%	5,00

23

FECHA	NOMBRE	DIRECCION	VALOR	VALOR	VALOR	VALOR
1-21-01-021	MARCELO VILA	URB. LOS ANDES 10	100,00	100,00	5%	5,00
1-21-01-022	MARCELO VILA	URB. LOS ANDES 10	100,00	100,00	5%	5,00
1-21-01-023	MARCELO VILA	URB. LOS ANDES 10	100,00	100,00	5%	5,00
1-21-01-024	MARCELO VILA	URB. LOS ANDES 10	100,00	100,00	5%	5,00
1-21-01-025	MARCELO VILA	URB. LOS ANDES 10	100,00	100,00	5%	5,00
1-21-01-026	MARCELO VILA	URB. LOS ANDES 10	100,00	100,00	5%	5,00
1-21-01-027	MARCELO VILA	URB. LOS ANDES 10	100,00	100,00	5%	5,00
1-21-01-028	MARCELO VILA	URB. LOS ANDES 10	100,00	100,00	5%	5,00
1-21-01-029	MARCELO VILA	URB. LOS ANDES 10	100,00	100,00	5%	5,00
1-21-01-030	MARCELO VILA	URB. LOS ANDES 10	100,00	100,00	5%	5,00
1-21-01-031	MARCELO VILA	URB. LOS ANDES 10	100,00	100,00	5%	5,00
1-21-01-032	MARCELO VILA	URB. LOS ANDES 10	100,00	100,00	5%	5,00
1-21-01-033	MARCELO VILA	URB. LOS ANDES 10	100,00	100,00	5%	5,00
1-21-01-034	MARCELO VILA	URB. LOS ANDES 10	100,00	100,00	5%	5,00
1-21-01-035	MARCELO VILA	URB. LOS ANDES 10	100,00	100,00	5%	5,00
1-21-01-036	MARCELO VILA	URB. LOS ANDES 10	100,00	100,00	5%	5,00
1-21-01-037	MARCELO VILA	URB. LOS ANDES 10	100,00	100,00	5%	5,00
1-21-01-038	MARCELO VILA	URB. LOS ANDES 10	100,00	100,00	5%	5,00
1-21-01-039	MARCELO VILA	URB. LOS ANDES 10	100,00	100,00	5%	5,00
1-21-01-040	MARCELO VILA	URB. LOS ANDES 10	100,00	100,00	5%	5,00

Dirección: Calle 9 y Av6  
 Teléfonos: 2611 471 / 2611 479 / 2611 355  
 Fax: 2611 714  
 Casilla: 13 05 4832  
 E-mail: gabnac@nanta.gov.ec

República del Ecuador  
 Ministerio de Comercio  
 y Turismo  
 GABAC

GOBIERNO AUTÓNOMO  
DESCENTRALIZADO DE MANABÍ  
DEL  
CANTÓN MANTA



Nº	FECHA	PROPIETARIO	UBICACIÓN	VALOR	VALOR	TASA	VALOR
24	3-27-50-01-000	ARCIBALDO ROSA OLINDA	URBIRRIOS II MZ. 24 LOTE 01	13044800-3	126,00	1000,00	5%
	3-27-50-02-000	FRANCIS LAZ MAMICHA MAGDALENA	URBIRRIOS II MZ. 24 LOTE 22	13225700-4	126,00	1000,00	5%
	3-27-50-07-000	RAZMIRIO PILLASA YUA LUIS RAFAEL	URBIRRIOS II MZ. 24 LOTE 27	130737100-5	126,00	1000,00	5%
	3-27-50-16-000	JARRAZO GUILLETERO VICTORIA CARMENA	URBIRRIOS II MZ. 24 LOTE 19	132242700-6	126,00	1000,00	5%

Nº	FECHA	PROPIETARIO	UBICACIÓN	VALOR	VALOR	TASA	VALOR
25	3-27-51-01-000	GONCALVES DAVID YASMANY	URBIRRIOS II MZ. 25 LOTE 01	081326720-6	126,00	1000,00	5%
	3-27-51-02-000	MARCELO VILCZ GUSMÁN GRACIELA	URBIRRIOS II MZ. 25 LOTE 02	100188400-7	126,00	1000,00	5%
	3-27-51-17-000	SAROLA JORGE CARLOS JULIO MADUNA LOPEZ NANCY ISABEL	URBIRRIOS II MZ. 25 LOTE 27	131115720-7	126,00	1000,00	5%
	3-27-51-26-000	CARRERO MORA LUIS ALFONSO	URBIRRIOS II MZ. 25 LOTE 16	130990320-8	126,00	1000,00	5%

ÁREA	VALOR
ÁREA DE LOTES ADICIONALES	342.196,23
ÁREA DE RESERVA	32.745,17
ÁREA VERDE	30.225,00
ÁREA DE CANCHALES	2.570,67
ÁREA DE CANAL	20.091,51
ÁREA DE DESARROLLO	13.471,45
ÁREA DE VÍAS	80.000,78
ACERAS Y BORDILLOS	1.770,00

Adicionalmente los lotes que constan en las manzanas 13 y 14, han sido destinados a equipamiento urbano (áreas de uso pública) y áreas de reserva, según consta en los siguientes cuadros.

Dirección: Calle 9 y Av. 4  
Teléfonos: 2611 471 / 2611 479 / 2611 553  
Fax: 2611 714  
Casilla: 13-05-4832  
E-mail: gadmco@manta.gob.ec  
Website: www.manta.gob.ec

Adm. Gen. de  
Compt. Gen. de  
ADM. MANTA



CANTÓN	FECHA	DESCRIPCIÓN	VALOR	VALOR	VALOR
13	13-05-2013	G.A.D. MANTUA - OFICINA MINISTERIO DE EDUCACIÓN	URBARRIO N.º 14 DE JULIO	1500000000	1000000000
	13-05-2013	G.A.D. MANTUA - OFICINA MINISTERIO DE EDUCACIÓN	URBARRIO N.º 14 DE JULIO	1500000000	1000000000

CANTÓN	FECHA	DESCRIPCIÓN	VALOR	VALOR	VALOR
14	13-05-2013	G.A.D. MANTUA - OFICINA MINISTERIO DE EDUCACIÓN	URBARRIO N.º 14 DE JULIO	1500000000	1000000000
	13-05-2013	G.A.D. MANTUA - OFICINA MINISTERIO DE EDUCACIÓN	URBARRIO N.º 14 DE JULIO	1500000000	1000000000
	13-05-2013	G.A.D. MANTUA - OFICINA MINISTERIO DE EDUCACIÓN	URBARRIO N.º 14 DE JULIO	1500000000	1000000000
	13-05-2013	G.A.D. MANTUA - OFICINA MINISTERIO DE EDUCACIÓN	URBARRIO N.º 14 DE JULIO	1500000000	1000000000

SEGUNDO: Acoger el informe Definitivo No. 09-PJ-JCV de la Dirección Municipal de Planeamiento Urbano, respecto de los 75 lotes que se encuentran inmersos en la presente resolución de adjudicación de partición administrativa, que se ubican en la manzana 2ª (46 lotes) y dispersos en varias manzanas (27 lotes), que constan a nombre del GADMO-MANTUA, por no haberse inscritado a los beneficiarios, se aplicará lo establecido en el artículo 489 literal c) del Código del COOTAD.

TERCERO: Disponer a la Dirección de Gestión Jurídica de GADMO-Mantua, realizar el trámite legal de protocolización ante un Notario Público e inscribir en el Registro de la Propiedad del Cantón Mantua, la presente Resolución de Partición y Adjudicación, constituyéndose a partir de la fecha de emisión del Adjudicatario. Los costos que se generen dentro del proceso de registración del bien inmueble hasta su inscripción en el Registro de la Propiedad, serán asumidos por el o la beneficiaria.

CUARTO: Disponer al Registrador de la Propiedad del Cantón Mantua, proceder a cancelar únicamente las adjudicaciones inmersas en la presente Resolución en observancia a lo establecido en la Ordenanza para determinar los Asentamientos Humanos de hecho, y su Regularización a través de la Resolución de Partición y Adjudicación Administrativa de Lotes de Terrenos ubicados en Barrios de la Jurisdicción territorial del Cantón Mantua; y, su reformulación de adjudicaciones que deberán encontrarse formalmente catastradas y protocolizadas.

QUINTO: Disponer a los adjudicatarios de los bienes inmersos en la presente Resolución, la prohibición de enajenar los predios regularizados, por el lapso de tres años contados a partir de la inscripción del Título de Dominio en el Registro de la Propiedad del Cantón Mantua; debiendo el señor Registrador de la Propiedad marginar la prohibición, de enajenar en los libros o el repertorio a su cargo.

GOBIERNO AUTÓNOMO  
DESCENTRALIZADO MUNICIPAL  
DEL  
CANTÓN MANTA

SEXTO: Notificar a través de la Secretaría Municipal, con el contenido de este resolutorio, para los efectos de cumplimiento de la misma, a los adjudicatarios de los 869 lotes del Barrio "El Rápido" II", ubicada en la Parroquia Tarqui del Cantón Manta, debiendo también notificarse a las Direcciones Municipales de: Gestión Jurídica, Financiera, Avalúos y Catastro, Planeación Urbana y Registro de la Propiedad del Cantón Manta.

Dada en la ciudad de Manta a los veintiséis días del mes de diciembre del año dos mil trece, siendo las 15h22.

SECRETARÍA

  
Ing. Jaime Estrada  
ALCALDE DEL GOBIERNO  
AUTÓNOMO DESCENTRALIZADO MUNICIPAL  
DEL CANTÓN MANTA





Una vez proclamados los resultados definitivos de las Elecciones Seccionales de 2014 y de conformidad con lo establecido en el numeral 1 del artículo 219 de la Constitución de la República del Ecuador, en concordancia con lo previsto en el artículo 9 del Régimen de Transición y artículos 25 numeral 4, 166; y la Disposición Transitoria Primera de la Ley Orgánica Electoral y de Organizaciones Políticas de la República del Ecuador, Código de la Democracia.

*La Junta Provincial Electoral de Manabí*

*Confiere a*

*Zambrano Cedeño Jorge Orley*

*la municipalidad de*

*Avalche del Cantón Manabí*

*Para el periodo comprendido entre el 15 de mayo de 2014 hasta el 14 de mayo de 2019.*

*Realizado en sus Oficinas del día de Mayo de 2014*

**Ing. Alex Zambrano Bazarro**  
PRESIDENTE

**Sr. Julio Rodríguez Bravo**  
VICEPRESIDENTE

**Ing. M. Sr. Ramona Paichana de Caldera**  
VOCAL

**Sr. Nestor Hugo Palma**

COPIA AUTOMÁTICA DEL ORIGINAL  
 MUNICIPAL DEL CANTÓN MANABÍ  
 CERTIFICADO: que es fiel copia del Original

INSTRUCCIÓN  
SUPERIOR

PROFESIÓN / OCUPACIÓN  
INGENIERO

E393312222

APELLIDOS Y NOMBRES DEL PADRE  
ZAMBRANO CUADROS ORLEY ARNALDO

APELLIDOS Y NOMBRES DE LA MADRE  
CEDENO TRIVIÑO ELVIRA VICENTA

LUGAR Y FECHA DE EXPEDICIÓN  
MANTA  
2015-03-12

FECHA DE EXPIRACIÓN  
2025-03-12



0004 43703



DIRECTOR GENERAL



IMP DEL CEELEAD



REPÚBLICA DEL ECUADOR  
DIRECCIÓN GENERAL DE REGISTRO CIVIL,  
IDENTIFICACIÓN Y CEEULACIÓN

N. 130207395-0



CÉDULA DE  
CIUDADANÍA  
APELLIDOS Y NOMBRES  
ZAMBRANO CEDENO  
JORGE ORLEY

LUGAR DE NACIMIENTO  
MANABI  
MANTA  
MANTA

FECHA DE NACIMIENTO 1957-07-29  
NACIONALIDAD ECUATORIANA

SEXO M

ESTADO CIVIL CASADO  
ANA MARIA  
SUAREZ LOPEZ



REPÚBLICA DEL ECUADOR  
CERTIFICADO DE VOTACIÓN

390904

*Con sus precedentes*  
*del 13 de noviembre del 2015*  
*del 13 de noviembre del 2015*  
*del 13 de noviembre del 2015*  
NOV 2015

*del 13 de noviembre del 2015*  
*del 13 de noviembre del 2015*  
*del 13 de noviembre del 2015*

ACTA DE NOTARÍA PÚBLICA

DOY FE, QUE DANDO CUMPLIMIENTO A LA SENTENCIA  
EFECTUADA POR EL ABOGADO GONZALO VERA GONZALEZ,  
PROCURADOR EJECUTIVO MUNICIPAL DEL GOBIERNO AUTÓNOMO  
DESCENTRALIZADO DEL CANTÓN MANA, PROTOCOLIZO LA  
RESOLUCION DE PARTICION Y ADJUDICACION NUMERO 003-ALC-14-  
113-DEL 23 DE DICIEMBRE 2011, REFERENTE AL LOTE DEL  
TERRENO UBICADO EN EL BARRIO ERBIRROS U. DE LA PARROQUIA  
TARQUI DEL CANTÓN MANA, SIGNADO EN LA MANFANA 08, LOTE 29  
OTORGADO A FAVOR DE LA SEÑORA MARTHA MONSERRATE  
MORERA PARRAMON, Y EN FE DE ELLO CONFIERO ESTE  
PRIMER INSTRUMENTO EN NUMERO DE VEINTIDOS (22)  
DIESES ANTES Y TANTOS, FIRMADO Y SELLADO EN  
LA CIUDAD DE MANA, A LOS DIEZ DÍAS DEL MES DE  
NOVIEMBRE DEL AÑO DOS MIL QUINCE, ABOGADA TIBY  
CEDEÑO MENENDEZ, NOTARIA PÚBLICA CUARTA DEL CANTÓN  
MANA.





**GOBIERNO AUTONOMO DESCENTRALIZADO MUNICIPAL  
DEL CANTON MANTA**



**DIRECCIÓN DE AVALUOS, CATASTRO  
Y REGISTROS**

*05/11/15*

FECHA DE INGRESO: *05/11/15* QUIEN RECEPTA DCTOS.: *16/11/15*

CLAVE CATASTRAL: *3-2-3-09*

NOMBRES y/o RAZON: *Cantón Manta*

CEDULA DE IDENT. y/o RUC: \_\_\_\_\_

CELUAR - TLFNO.: \_\_\_\_\_

**RUBROS**

IMPUESTO PRINCIPAL: \_\_\_\_\_

SOLAR NO EDIFICADO: \_\_\_\_\_

CONTRIBUCION MEJORAS: \_\_\_\_\_

TASA DE SEGURIDAD: \_\_\_\_\_

TIPO DE TRAMITE: *Actualización de datos*

\_\_\_\_\_

\_\_\_\_\_

FIRMA DEL USUARIO

INFORME DEL INSPECTOR:

\_\_\_\_\_

\_\_\_\_\_

\_\_\_\_\_

FIRMA DEL INSPECTOR:

FECHA:

INFORME TÉCNICO:

*Se actualiza Datos de Avaluo, según Plano de Cables.  
S/I - S/I - S/Im - \$1440,00 - \$8,00 - \$10,00*

*(Firma)*  
FIRMA DEL TÉCNICO

FECHA: *05/11/15*

INFORME DE APROBACIÓN:

\_\_\_\_\_

\_\_\_\_\_

FIRMA DEL DIRECTOR



**53697**  
XXXXXXXXXXXXXXXXXXXXXXXXXXXX

Avenida 4 y Calle 11

Conforme a la solicitud Número: 95960, certifico hasta el día de hoy la Ficha Registral Número 53697:

**INFORMACIÓN REGISTRAL**

Fecha de Apertura: *lunes, 19 de octubre de 2015*  
 Parroquia: Tarqui  
 Tipo de Predio: Urbano  
 Cód.Catastral/Rol/Ident.Predial: XXXXXXXXXXXXXXXXXXXXXXXXXXXXXXX

**LINDEROS REGISTRALES:**

Terreno que se encuentra ubicado en URBIRRIOS II de la Parroquia Tarqui, signado en la Manzana 08 del lote 29, con las siguientes medidas y linderos; POR EL FRENTE: 8,00m.- lindera con Avenida # 7. ATRAS; 8,00m.- lindera con lote # 02. COSTADO DERECHO; 18,00m.- lindera con lote # 28. COSTADO IZQUIERDO, 18,00m.- lindera con lote # 30, con un área total de: 144,00m2. SOLVENCIA, EL PREDIO DESCRITO A LA FECHA SE ENCUENTRA LIBRE DE GRAVAMEN.

**RESUMEN DE MOVIMIENTOS REGISTRALES:**

Libro	Acto	Número y fecha de inscripción	Folio Inicial
Planos	Planos	2 15/01/2014	52

**MOVIMIENTOS REGISTRALES:**

**REGISTRO DE PLANOS**

Inscrito el: *miércoles, 15 de enero de 2014*  
 Tomo: **I** Folio Inicial: **52** - Folio Final: **110**  
 Número de Inscripción: **2** Número de Repertorio: **372**  
 Oficina donde se guarda el original: **Notaría Primera**  
 Nombre del Cantón: **Manta**  
 Fecha de Otorgamiento/Providencia: *jueves, 09 de enero de 2014*  
 Escritura/Inicio/Resolución:

a.- Observaciones:  
**PROTOCOLIZACION DE PLANOS DEL BARRIO URBIRRIOS II DE LA PARROQUIA TARQUI DEL**

**C A N T O N M A N T A**

b.- Apellidos, Nombres y Domicilio de las Partes:

Calidad	Cédula o R.U.C.	Nombre y/o Razón Social	Estado Civil	Domicilio
Propietario	80-0000000050594	Gobierno Autonomo Descentralizado Muncipi		Manta

**TOTAL DE MOVIMIENTOS CERTIFICADOS:**

Libro	Número de Inscripciones	Libro	Número de Inscripciones
	1		

**Los movimientos Registrales que constan en esta Ficha son los únicos que se refieren al predio que se certifica.**  
Cualquier enmendadura, alteración o modificación al texto de este certificado lo invalida.

Emitido a las: 16:48:25 del lunes, 19 de octubre de 2015

A petición de: *Ab. Gerardo Vera*

Elaborado por: *Marcia Asunción Cedeño Chávez*  
130699882-2

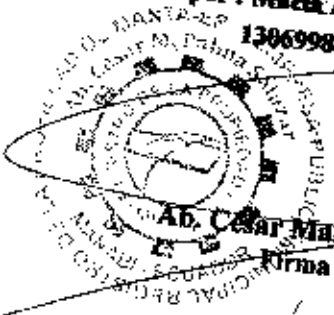

*Ab. César Manuel Palma Salazar (E)*  
Firma del Registrador

**VALIDEZ DEL CERTIFICADO 30 DÍAS. EXCEPTO QUE SE DIERA UN TRASPASO DE DOMINIO O SE ESTUBIERA UN GRAVAMEN.**

**El interesado debe comunicar cualquier error en este Documento al Registrador de la Propiedad.**



# Manta

## AUTORIZACIÓN

La Dirección de Planificación y Ordenamiento Territorial autoriza a la **SRA. MOREIRA ZAMBRANO MARTHA MONSERRATE** con cédula de ciudadanía N°. 130885747-1 para que celebren la Protocolización de la resolución de partición y adjudicación N°006-ALC-M-JEB –Barrio "Urbirrios II" de fecha 27/12/2013, de un lote de terreno ubicado en el Sector "URBIRRIOS II", signado con el **Lote # 29 de la Manzana "08"** y con **Clave Catastral 3235329000**, de la Parroquia Tarqui, con las siguientes medidas y linderos:

**FRENTE:** 8.00M. – Lindera con Avenida #07.

**ATRÁS:** 8.00M.- Lindera con Lote #2.

**COSTADO DERECHO:** 18.00 M.- Lindera con Lote # 28.

**COSTADO IZQUIERDO:** 18.00M.- Lindera con Lote #30.

**AREA TOTAL:** 144.00 M2

Manta, Octubre 28 del 2015.

Arq. Jonathan Orozco C.

**DIRECTOR DE PLANIFICACIÓN Y ORDENAMIENTO TERRITORIAL**

MJP



*El presente documento se emite salvado de cualquier error u omisión, eximiendo de responsabilidad al que autoriza si se comprobare que se han representado alteraciones, modificaciones al texto de esta autorización, datos falsos o representaciones graficas erróneas. Invalidaron este documento.*