00088560

EMPRESA PÚBLICA MUNICIPAL REGISTRO DE LA PROPIEDAD DE MANTA-EP

Calle 24 y Avenida Flavio Reyes. Esquina
Telf 052624758
www.registropmanta.gob.ec

Acta de Inscripción

Registro de : COMPRA VENTA
Número de Tomo:
Número de Inscripción: **3314**
Número de Repertorio: **6815**
Fecha de Repertorio: jueves, 11 de octubre de 2018

Naturaleza Acto: REUBICACION DE LOTE Y MANZANA
Folio Inicial: 0
Folio Final: 0
Periodo: 2018

1.- Fecha de Inscripción: jueves, 11 de octubre de 2018 08 30

2.- Apellidos, Nombres y Domicilio de las Partes:

Tipo Cliente	Cédula/RUC/Pasaporte	Nombres Completos o Razón Social	Estado Civil	Provincia	Ciudad
ADJUDICADOR					
Jurídica	1360000980001	GOBIERNO AUTONOMO DESCENTRALIZADO MUNICIPAL DEL CANTON MANTA		MANABI	MANTA
ADJUDICATARIO					
Natural	1309596433	BORJA ESPINALES ROSA SOLANDA	CASADO(A)	MANABI	MANTA

3.- Naturaleza del Contrato: COMPRA VENTA
Oficina donde se guarda el original: NOTARIA TERCERA
Nombre del Cantón MANTA
Fecha de Otorgamiento Providencia: lunes, 24 de septiembre de 2018
Escritura Juicio Resolución
Fecha de Resolución.
Afiliado a la Cámara. [ ] Plazo

4.- Descripción de los bien(es) inmueble(s) que intervienen:

Código Catastral	Fecha Apertura	Nro. Ficha	Superficie	Tipo Bien	Tipo Predio
3236305000	25/07/2018 10.27 17	67276	180.00M2	LOTE DE TERRENO	Urbano

Linderos Registrales:

Lote Nro. 05 de la Manzana "26" del Barrio Urbirrios 2, de la Parroquia Tarqui del Cantón Manta, con las siguientes medidas y linderos POR EL FRENTE. 10.00m- Calle 2 ATRAS· 10,00m- Lindera con Muro de Gavión. COSTADO DERECHO: 18 00m- Lindera con lote No 04 COSTADO IZQUIERDO: 18.00m- Lindera con lote Nro. 06, con un área total de 180 00m2.
Dirección del Bien: Barrio Urbirrios 2, de la Parroquia Tarqui del Cantón Manta
Superficie del Bien: 180 00M2
Solvencia. EL LOTE DESCRITO A LA PRESENTE FECHA SE ENCUENTRA LIBRE DE GRAVAMEN

5.- Observaciones:

Reubicación de Lote y Manzana. El Gobierno Autónomo Descentralizado Municipal del Cantón Manta, y en base a la autorización de la Dirección de Planificación y Ordenamiento Territorial ente regulador y Planificador de la ciudad de Manta, procede a reubicar al Sra Rosa Solanda Borja Espinales, en la Manzana No 26, lote 05, del Barrio Urbirrios II de la Parroquia Tarqui del Canton Manta, con las siguientes medidas Por el Frente· 10,00m-lindera con Calle 2, Atras. 10,00m - lindera con muro de gavion, Costado Derecho. 18,00m- lindera con lote No 04, Costado Izquierdo 18 00m - lindera con lote No 06,Área total 180 00m2 El lote de terreno antes descrito queda con Prohibición de Enajenar por el lapso de tres años contados a partir de la inscripción en el Registro de la Propiedad Ficha No 67276
Anteriormente al Sra. Rosa Solanda Borja Espinales, mediante escritura celebrada ante la Notaria Primera del Cantón Manta el 06 de Febrero de 2014, inscrita en 08 de Febrero del 2014, se le había adjudicado el lote No 33 de la Mz. 21-A de ficha 44551

Lo Certifico·

DR. GEORGE MOREIRA MENDOZA
Registrador de la Propiedad

00088561

Factura: 003-003-000004924

20181308003P02163

NOTARIO(A) ALEX ARTURO CEVALLOS CHICA

NOTARÍA TERCERA DEL CANTON MANTA

EXTRACTO

Escritura N°:	20181308003P02163

ACTO O CONTRATO:	
ACTOS, CONTRATOS, CONVENIOS, ACUERDOS, DILIGENCIAS DE CUANTÍA DETERMINADA QUE NO SE ENCUENTREN EN EL CATÁLOGO	
FECHA DE OTORGAMIENTO:	24 DE SEPTIEMBRE DEL 2018, (9:42)

TORGANTES

OTORGADO POR

Persona	Nombres/Razón social	Tipo interviniente	Documento de identidad	No. Identificación	Nacionalidad	Calidad	Persona que le representa
Jurídica	GOBIERNO AUTONOMO DESCENTRALIZADO MUNICIPAL DEL CANTON MANTA	REPRESENTADO POR	RUC	1360000980001	ECUATORIANA	COMPARECIENTE	JORGE ORLEY ZAMBRANO CEDEÑO
Natural	BORJA ESPINALES ROSA SOLANDA	POR SUS PROPIOS DERECHOS	CÉDULA	1309596433	ECUATORIANA	COMPARECIENTE	

A FAVOR DE

Persona	Nombres/Razón social	Tipo interviniente	Documento de identidad	No. Identificación	Nacionalidad	Calidad	Persona que representa

UBICACIÓN

Provincia	Cantón	Parroquia
MANABÍ	MANTA	MANTA

DESCRIPCIÓN DOCUMENTO:

JETO/OBSERVACIONES:

CUANTÍA DEL ACTO O CONTRATO:	3291.00

PRESTACIÓN DEL SERVICIO NOTARIAL FUERA DEL DESPACHO EN ESCRITURAS DE VIVIENDA CON FINALIDAD SOCIAL	
ESCRITURA N°:	20181308003P02163
FECHA DE OTORGAMIENTO:	24 DE SEPTIEMBRE DEL 2018, (9:42)
OTORGA:	NOTARÍA TERCERA DEL CANTON MANTA
OBSERVACIÓN:	

NOTARIO(A) ALEX ARTURO CEVALLOS CHICA

NOTARÍA TERCERA DEL CANTÓN MANTA

AB. ALEX ARTURO CEVALLOS CHICA
NOTARIA PUBLICA TERCERA DE MANTA
MANABI - ECUADOR

00088562

NOTARIA PÚBLICA TERCERA DEL CANTÓN MANTA
ABOGADO ALEX ARTURO CEVALLOS CHICA

2018	13	08	03	P02163

REUBICACIÓN DE LOTE Y MANZANA
QUE OTORGA
GOBIERNO AUTONOMO DESCENTRALIZADO
MUNICIPAL DEL CANTÓN MANTA
A FAVOR
ROSA SOLANDA BORJA ESPINALES
CUANTÍA: INDETERMINADA
(DI 2 COPIAS)
D/B

Ab. Alex Arturo Cevallos Chica
NOTARIO PUBLICO TERCERO
DEL CANTON MANTA

En la ciudad de San Pablo de Manta, provincia de Manabí, República del Ecuador, hoy (24) veinticuatro de septiembre del dos mil dieciocho, ante mí, **ABOGADO ALEX ARTURO CEVALLOS CHICA, Notario Público Tercero del cantón Manta,** comparece por una parte: **UNO.-** El señor **ING. JORGE ORLEY ZAMBRANO CEDEÑO,** de estado civil casado, portador de la cédula de ciudadanía número uno, tres, cero, dos, cero, siete, tres, nueve, cinco, guion cero (130207395-0), por los derechos que representa en calidad de Alcalde del Cantón Manta, tal como lo justifica con los documentos que se agregará a la matriz de este instrumento como documentos habilitantes; **DOS.-** La señora **ROSA SOLANDA BORJA ESPINALES,** de estado civil casada con el señor Manuel

Antonio Mieles Loor, portadora de la cédula de ciudadanía número uno, tres, cero, nueve, cinco, nueve, seis, cuatro, tres, guión, tres (130959643-3); para efecto de notificaciones la compareciente señala su teléfono: 096878319-0, dirección: Las Flores, del cantón Rocafuerte; bien instruidos por mí el Notario sobre el objeto y resultados de esta escritura pública a la que proceden de una manera libre y voluntaria.- Los comparecientes declaran ser de nacionalidad ecuatoriana, mayores de edad; legalmente capaces para contratar y obligarse a quienes de conocerlos doy fe, en virtud de haberme exhibido sus documentos de identificación, los cuales mediante su autorización han sido verificado en el Sistema Nacional de Identificación Ciudadana del Registro Civil; y, me piden que eleve a escritura pública el contenido de la minuta que me entregan cuyo tenor literal y que transcribo es el siguiente.- "**SEÑOR NOTARIO:** En el Registro de Escritura Públicas a su cargo, sírvase insertar una que contenga la **REUBICACION DE LOTE, MANZANA Y AREA TOTAL,** al tenor de las siguientes cláusulas: **PRIMERA: COMPARECIENTES:** Comparecen a otorgar y suscribir la presente escritura pública de Reubicación de lote, manzana y área total, por una parte el Gobierno Autónomo Descentralizado del Cantón Manta, representada por el Ingeniero Jorge Zambrano Cedeño, en su calidad de ALCALDE DEL CANTON MANTA, y por la otra parte la señora: **BORJA ESPINALES ROSA SOLANDA**, ecuatoriana, domiciliada en esta ciudad de Manta. **SEGUNDA: ANTECEDENTE:** Que mediante resolución de Partición y Adjudicación No. 006- AC-M-JEB-2013-BARRIO "URBIRRIOS", emitida en diciembre del 2013, resolvió: PRIMERO: ''Adjudicar ochocientos sesenta y nueve lotes del Barrio "URBIRRIOS", ubicado en la Parroquia Tarqui del Cantón Manta, con una área total de 386999,68 m2, celebrada mediante escritura pública en la Notaría Primera del Cantón Manta el 09 de enero del 2014 e inscrito en el

Registro de la Propiedad el 15 de enero del 2014. Mediante Resolución Administrativa No. 00I-ALC-M-JOZC-20I7 de fecha 15 de Agosto del 2017, se aprueba el Rediseño y ampliación de la urbanización Urbirrios II aprobada mediante Resolución de Partición y Adjudicación No. 006-ALC-M-JEB de fecha 26 de diciembre del 2013, escritura celebrada en la Notaría Primera del Cantón el 15 de diciembre del 2017 e inscrita en el Registro de la Propiedad el 19 de diciembre del 2017. Mediante Resolución Administrativa No. OO2-ALC-M-JOZC-2017 que reforma a la Resolución Administrativa No. 001-ALC-M-JOZC-2017, de la Aprobación del Rediseño del Barrio Urbirrios II de la Parroquia Tarqui del Cantón Manta, mediante adendum a la escritura de Aprobación de Planos celebrada en la Notaría Primera del Cantón Manta con fecha 15 de diciembre del 2017 e inscrita en el Registro de la Propiedad el 19 de diciembre del 2017. La señora BORJA ESPINALES ROSA SOLANDA, es propietaria de un lote de terreno ubicado en el Barrio Urbirrios II de la Parroquia Tarqui del cantón Manta, signado en la manzana 21-A, lote No. 33, circunscrito dentro de las siguientes medidas y linderos: Por el frente: 8,00 metros.-lindera con calle No. 4-A, Por Atrás: 8,00 metros.-lindera con lote 26, Costado Derecho: 18,00 metros.-lindera con No. 34; Por el Costado Izquierdo: 18,00m.- lindera con lote No. 32,-área total: 144,00m2, con clave catastral: 3-23-82-33- 000, el terreno lo adquirió mediante escritura de Adjudicación celebrada con fecha 06 de febrero de 2014 ante la Notaría Pública Primera del Cantón Manta, e inscrita en el Registro de la Propiedad de Manta con fecha 08 de febrero de 2014. Que de acuerdo a la autorización No. 0319-08274 que adjunta otorgada por la Dirección de Planificación y Ordenamiento Territorial de fecha 27 de julio del 2018, quien autoriza a la señora: BORJA ESPINALES ROSA SOLANDA, para que celebre escritura de reubicación de lote, manzana y área total, del predio ubicado en el Barrio

AB. ALEX ARTURO CEVALLOS CHICA
NOTARIO PUBLICO TERCERO
DEL CANTON MANTA

Urbirrios II, en la manzana 26, lote 05, de la Parroquia Tarqui del Cantón Manta, con las siguientes medidas y linderos: FRENTE, 10,00M.-lindera con Calle 2, atrás, 10,00m.-lindera con muro de gavión, costado derecho, 18,00m.-lindera con lote No. 04, costado izquierdo, 18,00m.-lindera con lote No. 06.-área total: 144.00m2. **TERCERA: REUBICACION DE LOTE, MANZANA Y AREA TOTAL.-** Con los antecedentes antes mencionados el Gobierno Autónomo Descentralizado Municipal del Cantón Manta y en base a la Autorización de la Dirección de Planificación y Ordenamiento Territorial ente regulador y planificador de la Ciudad de Manta, procede a REUBICAR a la Señora BORJA ESPINALES ROSA SOLANDA, en la manzana 26, lote 05, del Barrio Urbirrios II de la parroquia Tarqui del cantón Manta, cuyas medidas y linderos son: por el FRENTE, 10,00M.-lindera con Calle 2, atrás, 10,00m.-lindera con muro de gavión, costado derecho, 18,00m.-lindera con lote No. 04, costado izquierdo, 18,00m.-lindera con lote No. 06.-área total: 180.00m2, CLAVE CATASTRAL 3-23-63-05-000, la presenta reubicación tiene prohibición de Enajenar por el lapso de tres años, contados a partir de la inscripción en el Registro de la Propiedad. **CUARTA: AUTORIZACIÓN PARA INSCRIBIR.-** Se faculta a la portadora de esta Escritura, para requerir del señor Registrador de la Propiedad del Cantón Manta, las inscripciones y anotaciones que por Ley corresponden. **QUINTA: LA DE ESTILO.-** Usted señor Notario se servirá agregar a la siguiente Minuta las demás cláusulas de estilo para la plena validez de la misma. (Firmado) AB. María Zambrano Vera, Matrícula NO. 13-2015-212 F.A.M.- HASTA AQUÍ EL CONTENIDO DE LA MINUTA, Para el otorgamiento de la presente escritura pública de REUBICACIÓN DE LOTE Y MANZANA, se observaron todos y cada uno de los preceptos legales que el caso requiere; y, leída que les fue a los comparecientes íntegramente por mí el Notario en alta

CUERPO DE BOMBEROS DE MANTA

Emergencia Teléfono:
911

RUC: 1360020070001
Dirección: Avenida 11
entre Calles 11 y 12
Teléfono: 2621777 - 2611747
Manta - Manabí

COMPROBANTE DE PAGO
000109429

CERTIFICADO DE SOLVENCIA
00088564

DATOS DEL CONTRIBUYENTE

C.I. / R.U.C.: 1360000980002
NOMBRES.
RAZÓN SOCIAL: GOBIERNO AUTONOMO DESCENTRALIZADO MUNICIPAL DEL CANTON MANTA
DIRECCIÓN: URBIRRIOS II MZ-Q LT.5

DATOS DEL PREDIO

CLAVE CATASTRAL:
DIRECCIÓN PREDIO:

REGISTRO DE PAGO

Nº PAGO: 587053
CAJA: VERONICA CUENCA VINCES
FECHA DE PAGO: 30/08/2018 14:21:20

AREA DE SELLO

TESORERIA DEL CUERPO DE BOMBEROS MANTA

DESCRIPCIÓN	VALOR
VALOR	3.00
TOTAL A PAGAR	3.00

VALIDO HASTA: miércoles, 28 de noviembre de 2018
CERTIFICADO DE SOLVENCIA

ESTE COMPROBANTE NO TENDRÁ VALIDEZ SIN EL REGISTRO DE PAGO

AB. ALEX ARTURO CEVALLOS CHICA
NOTARIA PUBLICA TERCERA DE MANTA
MANABI - ECUADOR

Gobierno Autónomo Descentralizado
Municipal del Cantón Manta

No. 237857

COMPROBANTE DE PAGO

00088565 **COPIA**

07/09/2018 17 03 20

NOMBRE O RAZÓN SOCIAL	C.C / R.U.C.	DIRECCIÓN	CONTROL	TITULO N°
BORJA ESPINALES ROSA SOLANDA	1309596433	NA	116287	237857

OBSERVACIÓN

POR CONCEPTO DE LEGALIZAR TERRENO EN URBIRRIOS II MZ. 26 LOTE 05 CON UN AREA DE 144M2, MEDIANTE RESOLUCION 006-ALC-M-JBE-2013

27/01/2014 09:21:28 NARCISA CABRERA

SALDO SUJETO A VARIACIÓN POR REGULACIONES DE LEY

TITULOS VARIOS

CONCEPTO	VALOR
VENTAS DE TERRENO (ORDENANZA DE TITULARIZACION DE BIENES DE INMUBLES QUE SE ENCUENTRAN EN POSESION DE LOS PARTICULARES Y QUE CARECEN DE TITULO INSCRITO; Y, LA LEGALIZACION DE ESTOS BIENES QUE SE ENCUENTRAN EN POSESION DE LOS PARTICULARES)	57,60
TOTAL A PAGAR	57,60
VALOR PAGADO	57,60
SALDO	0,00

Este documento será firmado electrónicamente

Código de Verificación (CSV).

116287

Puede verificar la validez de este documento electrónico ingresando al portal web www manta.gob.ec opción Municipio en Línea opción Verificar Documentos Electrónicos o leyendo el código QR

AB. ALEX ARTURO CEVALLOS CHICA
NOTARIA PUBLICA TERCERA DE MANTA
MANABI - ECUADOR

Gobierno Autónomo Descentralizado
Municipal del Cantón Manta

No. 79665

COMPROBANTE DE PAGO

31/08/2018 15 57 45

OBSERVACIÓN	CÓDIGO CATASTRAL	AREA	AVALUO	CONTROL	TITULO N°
Una escritura pública de TRÁMITE DE LEGALIZACIÓN DE SOLAR CON EL 50% DE DESCUENTO POR SER BIEN MUNICIPAL ubicada en MANTA de la parroquia TARQUI	3-23-63-05-000	180,00	3291,99	366408	79665

VENDEDOR

C.C / R.U.C.	NOMBRE O RAZÓN SOCIAL	DIRECCIÒN
1360000980001	GOBIERNO AUTONOMO DESCENTRALIZADO MUNICIPAL MANTA	URBIRIOS II MZ-26 LOTE 5

ADQUIRIENTE

C.C / R.U.C.	NOMBRE O RAZÓN SOCIAL	DIRECCIÒN
1309596433	BORJA ESPINALES ROSA SOLANDA	NA

ALCABALAS Y ADICIONALES

CONCEPTO	VALOR
Impuesto principal	16,46
Junta de Beneficencia de Guayaquil	4,94
TOTAL A PAGAR	21,40
VALOR PAGADO	21,40
SALDO	0,00

EMISION: 31/08/2018 15:57:43 MERCEDES JUDITH ALARCÓN SANTOS

SALDO SUJETO A VARIACIÓN POR REGULACIONES DE LEY

Este documento será firmado electrónicamente

Código de Verificación (CSV).

T493281480

Puede verificar la validez de este documento electrónico ingresando al portal web www manta gob ec opción Municipio en Línea opción Verificar Documentos Electrónicos o leyendo el código QR

00088566

GOBIERNO AUTÓNOMO DESCENTRALIZADO MUNICIPAL
DEL CANTÓN MANTA

DIRECCIÓN DE AVALÚOS, CATASTRO
Y REGISTROS

No. Certificación: 135072

CERTIFICADO DE AVALÚO

ESPECIE VALORADA
USD 1,25

Nº 135072

No. Electrónico: 61024

Fecha: *31 de agosto de 2018*

El suscrito Director de Avalúos, Catastros y Registros Certifica: Que revisando el Catastro de Predios en vigencia, en el archivo existente se constató que:

El Predio de la Clave: *3-23-63-05-000*

Ubicado en: *URBIRIOS II MZ-26 LOTE 5*

Área total del predio según escritura:

Área Total de Predio: *180,00* ***M2***

Perteneciente a:

Documento Identidad	***Propietario***
1360000980001	*. GOBIERNO AUTONOMO DESCENTRALIZADO MUNICIPAL MANTA*

CUYO AVALÚO VIGENTE EN DÓLARES ES DE:

TERRENO:	**3291,99**
CONSTRUCCIÓN:	**0,00**
	3291,99

Son: *TRES MIL DOSCIENTOS NOVENTA Y UN DOLARES CON NOVENTA Y NUEVE CENTAVOS*

"Este documento no constituye reconocimiento, fraccionamiento u otorgamiento de la titularidad del predio; solo expresa el valor de suelo actual de acuerdo a la Ordenanza de Aprobación del Plano del Valor del Suelo, sancionada el 17 de diciembre del año 2015, conforme a lo establecido en la Ley, que rige para el Bienio 2018 – 2019".

C.P.A. Javier Cevallos Morejón

Director de Avaluos, Catastros y Registro (E)

16,46
1,94
21,40

NOTA: EL PRESENTE DOCUMENTO, ES VÁLIDO PARA TRÁMITE DE LEGALIZACIÓN DEL SOLAR, DE ACUERDO A LA RESOLUCION ADMINISTRATIVA 034-2018, ALC-M-JOZC- BARRIO 5 DE JUNIO.

AB. ALEX ARTURO CEVALLOS CHICA
NOTARIA PUBLICA TERCERA DE MANTA
MANABI - ECUADOR

Impreso por: MARIS REYES 31/08/2018 14:55:24

GAD Manta

00088567

AUTORIZACIÓN

No.0319 - 08274

La Dirección de Planificación y Ordenamiento Territorial autoriza a la **SRA. BORJA ESPINALES ROSA SOLANDA,** cédula de ciudadanía N°. 130959643-3, para que celebre escritura de **REUBICACION DE LOTE, MANZANA Y AREA TOTAL**, del inmueble ubicado en **"Urbirrios 2"** de la Parroquia Tarqui, Cantón Manta de la Provincia de Manabí., con las siguientes medidas y linderos:

LOTE 05 DE LA MANZANA 26.

FRENTE:	10.00 M. – Lindera con Calle 2.
ATRÁS:	10.00 M.- lindera con Muro de Gavión.
COSTADO DERECHO:	18.00 M.- Lindera con Lote # 04.
COSTADO IZQUIERDO:	18.00 M.- Lindera con Lote # 06.
AREA TOTAL:	180.00 M^2

Manta, 27 de Julio del 2018.

AB. ALEX ARTURO CEVALLOS CHICA
NOTARIA PUBLICA TERCERA DE MANTA
MANABI - ECUADOR

GOBIERNO AUTÓNOMO DESCENTRALIZADO MUNICIPAL DEL CANTÓN MANTA
DIRECCIÓN DE PLANIFICACIÓN Y ORDENAMIENTO TERRITORIAL

Arq. Juvenal Zambrano Q.
DIRECTOR DE PLANIFICACIÓN Y ORDENAMIENTO TERRITORIAL

El presente documento se emite de acuerdo a la documentación requerida para el trámite y la inspección en el lugar que indica de buena fe el solicitante; por lo cual salvamos error u omisión, eximiendo de responsabilidad al certificarme, si se comprobare que se han presentado datos falsos o representaciones gráficas erróneas en las solicitudes correspondientes.

Arq. Leonardo Pachay

Gobierno Autonomo Descentralizado Municipal del Cantón Manta

DIRECCIÓN DE PLANIFICACIÓN Y ORDENAMIENTO TERRITORIAL

00088568

APROBACIÓN DE REUBICACION

Trámite No. 8274

(Para efectos de celebración de escrituras, este documento solo tendrá validez si está acompañado de la autorización para escrituras emitida por esta Dirección).

La Dirección de Planificación y Ordenamiento Territorial autoriza a la **Sra. BORJA ESPINALES ROSA SOLANDA,** para que celebre escritura de **REUBICACION DE LOTE, MANZANA Y AREA TOTAL,** del inmueble ubicado en **"Urbirrios 2"** de la Parroquia Tarqui, Cantón Manta de la Provincia de Manabí.

MEDIDAS Y LINDEROS: (según la Protocolización de la Resolución de Partición y Adjudicación N°006-ALC-M-JEB de la Escritura Celebrada en la Notaria Primera del Cantón Manta el 06 de Febrero del 2014 e inscrita el 08 de Febrero del 2014).

LOTE 33 DE LA MANZANA 21A.

Por el Frente:	8.00 m.- Calle #4-A.
Por Atrás:	8.00 m.- Lote #26.
Por el Costado Derecho:	18.00 m.- Lote #34.
Por el Costado Izquierdo:	18.00 m.- Lote #32.

Área Total: 144,00 m2

REUBICACION DE LOTE, MANZANA Y AREA TOTAL según la Protocolización de la Resolución Administrativa N°002-ALC-M-JOZC-2017 **180.00 m2**

LOTE 05 DE LA MANZANA 26.

Por el Frente:	10.00 m.-Calle 2.
Por Atrás:	10.00 m.- Muro de Gavión
Por el Costado Derecho:	18.00 m.- Lote #04.
Por el Costado Izquierdo:	18.00 m.- Lote #06.

Área Total: 180.00 m2

NOTA: *El presente documento se emite de acuerdo a la documentación requerida para el trámite, y a inspección en el lugar que indica de buena fe el solicitante; por lo cual salvamos error u omisión, eximiendo de responsabilidad al certificante, si se comprobare que se han presentado datos falsos o representaciones gráficas erróneas, en las solicitudes correspondientes.*

Manta, 27 de Julio del 2018.

Atentamente,

GOBIERNO AUTÓNOMO DESCENTRALIZADO MUNICIPAL DE MANTA
DIRECCIÓN PLANIFICACIÓN ORDENAMIENTO TERRITORIAL

Arq. Juvenal Zambrano Orejuela
DIRECTOR DIRECCIÓN DE PLANIFICACIÓN Y ORDENAMIENTO TERRITORIAL
Arq. Leonardo Pachay

AB. ALEX ARTURO CEVALLOS CHICA
NOTARIA PUBLICA TERCERA DE MANTA
MANABI - ECUADOR

00088569

GOBIERNO AUTÓNOMO DESCENTRALIZADO MUNICIPAL
DEL CANTÓN MANTA

ESPECIE VALORADA
USD 1,25

Nº

LA DIRECCIÓN FINANCIERA DEL GOBIERNO AUTÓNOMO DESCENTRALIZADO MUNICIPAL DEL CANTÓN MANTA

A petición verbal de parte interesada, CERTIFICA: Que revisado el Catastro de Predios URBANA en vigencia, se encuentra registrada una propiedad que consiste en SOLAR perteneciente a GOBIERNO AUTONOMO DESCENTRALIZADO MUNICIPAL MANTA ubicada URBIRIOS II MZ-26 LOTE 5 cuyo AVALUO COMERCIAL PRESENTE asciende a la cantidad de $3291.99 TRES MIL DOSCIENTOS NOVENTA Y UN DOLARES CON 99/100.

CERTIFICADO OTORGADO PARA TRÁMITE DE LEGALIZACIÓN DE SOLAR NO CAUSA UTILIDADES POR SER BIEN MUNICIPAL

Elaborado: ANDRES CHANCAY

AB. ALEX ARTURO CEVALLOS CHICA
NOTARIA PUBLICA TERCERA DE MANTA
MANABI - ECUADOR

Manta, 31 DE AGOSTO DEL 2018

Director Financiero Municipal

00088570

GOBIERNO AUTÓNOMO DESCENTRALIZADO MUNICIPAL
DEL CANTÓN MANTA

ESPECIE VALORADA
USD 1,25

Nº 0123250

LA TESORERÍA DEL GOBIERNO AUTÓNOMO DESCENTRALIZADO MUNICIPAL DEL CANTÓN MANTA

A petición verbal de parte interesada, CERTIFICA: Que revisado el archivo de la Tesorería Municipal que corre a mi cargo, no se ha encontrado ningún Título de Crédito pendiente de pago por concepto de Impuestos, Tasas y Tributos Municipales a cargo de _____
GOBIERNO AUTONOMO DESCENTRALIZADO MUNICIPAL MANTA .

Por consiguiente se establece que no es deudor de esta Municipalidad.

Manta, 31 de AGOSTO de 20 2018

VALIDO PARA LA CLAVE CATASTRAL :
3236305000 URBIRIOS II MZ-26 LOTE 5

Manta, treinta y uno de Agosto del dos mil diesiocho

AB ALEX ARTURO CEVALLOS CHICA
NOTARIA PUBLICA TERCERA DE MANTA
MANABI - ECUADOR

GOBIERNO AUTONOMO DESCENTRALIZADO MUNICIPAL DEL CANTON MANTA
CANCELADO
Hora:
Fecha:

RESOLUCIÓN ADMINISTRATIVA No. 20-ALC-M-JOZC-2018.

ADJUDICACION DE LOTES DE TERRENO EN EL BARRIO "URBIRRIOS II"

DE LA PARROQUIA TARQUI DEL CANTÓN MANTA.

ING. JORGE ORLEY ZAMBRANO CEDEÑO

ALCALDE DEL GOBIERNO AUTÓNOMO DESCENTRALIZADO

MUNICIPAL DEL CANTÓN MANTA

AB. ALEX ARTURO CEVALLOS CHICA NOTARIA PUBLICA TERCERA DE MANTA MANABI - ECUADOR

CONSIDERANDO:

Que, *con fecha 20 de octubre de 2008 se promulgó la actual Constitución que define al Ecuador como un Estado constitucional de derechos y justicia, social, democrático, soberano, independiente, unitario, intercultural, plurinacional y laico. Se organiza en forma de República y se gobierna de manera descentralizada;*

Que, *la Constitución de la República del Ecuador prevé en su artículo 30 el derecho que tienen las personas a un hábitat seguro y saludable, y a una vivienda adecuada y digna, con independencia de su situación social y económica;*

Que, *el artículo 66 número 26 de la Constitución de la República garantiza entre los derechos de libertad "el derecho a la propiedad en todas sus formas, con función y responsabilidad social y ambiental. El derecho al acceso a la propiedad se hará efectivo con la adopción de políticas públicas, entre otras medidas";*

Que, *la Constitución de la República del Ecuador, en el artículo 225 numeral 2, contempla que el sector público comprende: "Las entidades que integran el régimen autónomo descentralizado";*

Que, *el Art. 227 de la Constitución de la República del Ecuador, expresa: "La administración Pública constituye un servicio a la colectividad que se rige por los principios de eficacia, eficiencia, calidad, jerarquía, desconcentración, descentralización, coordinación, participación, planificación, transparencia y evaluación";*

Que, *el artículo 238 de la Constitución de la República del Ecuador, dispone: "Los gobiernos autónomos descentralizados gozarán de autonomía política, administrativa y financiera y se regirán por los principios de solidaridad, subsidiariedad, equidad,*

Dirección: Calle 9 y avenida 4
Teléfonos: 2611 558 / 2611 471 / 2611 479
Fax: 2611 714
www.manta.gob ec
@Municipio_Manta
fb.com/MunicipioManta
alcaldia@manta gob.ec
@MunicipioManta
youtube.com/MunicipioManta

interterritorial, integración y participación ciudadana. En ningún caso el ejercicio de la autonomía permitirá la secesión del territorio nacional...";

Que, el artículo 240 de la Constitución de la República del Ecuador, contempla: "Los gobiernos autónomos descentralizados de las regiones, distritos metropolitanos, provincias y cantones tendrán facultades legislativas en el ámbito de sus competencias y jurisdicciones territoriales. Las juntas parroquiales rurales tendrán facultades reglamentarias";

Que, el artículo 264 de la Constitución de la República del Ecuador, señala: "Los gobiernos autónomos tendrán las siguientes competencias exclusivas sin perjuicio de otras que determine la ley: 2) Ejercer el control sobre el uso y ocupación del suelo en el Cantón";

Que, el artículo 321 de la Constitución de la República consagra que el Estado reconoce y garantiza el derecho a la propiedad en sus formas pública, privada, comunitaria, estatal, asociativa, cooperativa, mixta y que deberá cumplir su función social y ambiental;

Que, producto del nuevo rol del Estado, con fecha 19 de octubre de 2010 entró en vigencia el Código Orgánico de Organización Territorial, Autonomía y Descentralización, que tiene como ámbito la organización político-administrativa del Estado ecuatoriano en el territorio; el régimen de los gobiernos autónomos descentralizados y los regímenes especiales, con la finalidad de garantizar la autonomía política, administrativa y financiera;

Que, el artículo 3 del Código Orgánico de Organización, Territorial, Autonomía y Descentralización, consagra el principio de solidaridad en el ejercicio de la autoridad y de las potestades públicas de los Gobiernos Autónomos Descentralizados (GAD). Por ello, es necesario garantizar el ejercicio pleno de los derechos de dominio en el régimen del buen vivir, basado en el principio de solidaridad en el que el GAD Municipal del cantón Manta tiene como obligación compartida la construcción del desarrollo justo, equilibrado y equitativo de su circunscripción territorial, en el marco del respeto de la diversidad y el ejercicio pleno de los derechos individuales y colectivos. En virtud de ello, redistribuir y reorientar los recursos y bienes públicos para compensar las inequidades en su circunscripción territorial; garantizar la inclusión, la satisfacción de las necesidades básicas y el cumplimiento del objetivo del buen vivir;

Que, el artículo 4 del Código Orgánico de Organización, Territorial, Autonomía y Descentralización, dispone: "Dentro de sus respectivas circunscripciones territoriales son fines de los gobiernos autónomos descentralizados, entre otros:

a) El desarrollo equitativo y solidario mediante el fortalecimiento del proceso de autonomías y descentralización";

AB ALEX ARTURO CEVALLOS CHICA NOTARIA PUBLICA TERCERA DE MANTA MANABI

Dirección: Calle 9 y avenida 4
Teléfonos: 2611 558 / 2611 471 / 2611 479
Fax: 2611 714
www.manta.gob.ec
@Municipio_Manta
fb com/MunicipioManta
alcaldia@manta.gob.ec
@MunicipioManta
youtube com/MunicipioManta

Que, *el artículo 54 del Código Orgánico de Organización, Territorial, Autonomía y Descentralización, prescribe: "Son funciones del gobierno autónomo descentralizado municipal las siguientes: a) Promover el desarrollo sustentable de su circunscripción territorial cantonal, para garantizar la realidad del buen vivir a través de la implementación de políticas públicas cantonales, en el marco de sus competencias constitucionales; e) Elaborar y ejecutar el plan de desarrollo, el de ordenamiento territorial y las políticas públicas en el ámbito de sus competencias y en su circunscripción territorial, de manera coordinada con la planificación nacional, regional, provincial y parroquial y realizar en forma permanente el seguimiento y rendición de cuentas sobre el cumplimiento de las metas establecidas";*

Que, *el artículo 55 del Código Orgánico de Organización, Territorial, Autonomía y Descentralización, señala: "Los gobiernos autónomos descentralizados municipales tendrán las siguientes competencias exclusivas sin perjuicio de otras que determine la ley: b) Ejercer el control sobre el uso y ocupación del suelo en el Cantón";*

Que, *el artículo 57 letra a) del Código Orgánico de Organización Territorial, Autonomía y Descentralización, establece las atribuciones del Concejo Municipal, entre ellas constan la facultad normativa en las materias de su competencia, mediante la expedición de ordenanzas cantonales;*

Que, *el artículo 60 del Código Orgánico de Organización, Territorial, Autonomía y Descentralización, establece: "Le corresponde al alcalde o alcaldesa: b) Ejercer de manera exclusiva la facultad ejecutiva del gobierno autónomo descentralizado municipal; y la representación judicial conjuntamente con el procurador sindico; i) Resolver administrativamente todos los asuntos correspondientes a su cargo";*

Que, *el artículo 364 del Código Orgánico de Organización, Territorial, Autonomía y Descentralización, dispone: Los ejecutivos de los gobiernos autónomos descentralizados podrán dictar o ejecutar, para el cumplimiento de sus fines, actos administrativos, actos de simple administración, contratos administrativos y hechos administrativos. Se entenderá por acto administrativo toda declaración unilateral efectuada en ejercicio de la función administrativa que produce efectos jurídicos individuales de forma directa.;*

Que, *el artículo 366 del Código Orgánico de Organización, Territorial, Autonomía y Descentralización, indica "Los actos administrativos de los órganos de administración de los gobiernos autónomos descentralizados gozan de las presunciones de legitimidad y ejecutoriedad".;*

Que, *el artículo 419 del Código Orgánico de Organización, Territorial, Autonomía y Descentralización, dispone: "Constituyen bienes de dominio privado, los que no están destinados a la prestación directa de un servicio público, sino a la producción de recursos o bienes para la financiación de los servicios de los gobiernos autónomos*

AB. ALEXANDRA CEVALLOS CHICA
NOTARIA PUBLICA TERCERA DE MANTA
MANABI

Dirección: Calle 9 y avenida 4
Teléfonos: 2611 558 / 2611 471 / 2611 479
Fax: 2611 714
www manta.gob.ec
@Municipio_Manta
fb com/MunicipioManta
alcaldia@manta.gob ec
@MunicipioManta
youtube.com/MunicipioManta

descentralizados: c) Los bienes mostrencos situados dentro de las respectivas circunscripciones territoriales";

Que, el artículo 426 del Código Orgánico de Organización, Territorial, Autonomía y Descentralización, contempla: "Cada gobierno autónomo descentralizado llevará un inventario actualizado de todos los bienes valorizados del dominio privado y de los afectados al servicio público que sean susceptibles de valorización. Los Catastros de estos bienes se actualizarán anualmente";

Que, mediante Oficio No. **O-DPOT-JZO-2018-217**, el Arq. Juvenal Zambrano Orejuela Director de Planificación y Ordenamiento Territorial, informa: El **Barrio Urbirrios II**, ubicado en la Parroquia Tarqui del Cantón Manta, surge por el asentamiento de Familias de escasos recursos económicos y a causas del déficit habitacional, producto del crecimiento de la ciudad; en un macro lote cuyo propietario fuese en ese entonces el Arquitecto Milton de la Cadena quien no adjudico el título de propiedad a las personas que se ubicaron en este sitio.

Que, posteriormente se procedió a realizar la **EXPROPIACIÓN ESPECIAL PARA LA REGULARIZACIÓN DE ASENTAMIENTOS HUMANOS DE HECHOS Y CONSOLIDADO EN EL CANTÓN MANTA**, con fecha 11 Junio del 2010 se encuentra inscrita la declaratoria de utilidad pública, mediante Resolución adoptada por el consejo cantonal de Manta, en sesión ordinaria 20 de Mayo del 2010 declarando de utilidad pública y ocupación inmediata con fines de expropiación y de interés social.

Que, mediante resolución de Partición y Adjudicación No. 006-ALC-M-JEB-2013-BARRIO "URBIRRIOS", emitida en diciembre del 2013, resolvió: "Adjudicar ochocientos sesenta y nueve lotes del Barrio Urbirrios II, ubicado en la Parroquia Tarqui del Cantón Manta, escritura celebrada en la Notaria Primera del Cantón Manta de fecha 09 de enero del 2014 e inscrito en el Registro de la Propiedad el 15 de enero del 2014.

Que, con fecha 09 de enero del 2014 se Protocolizo la Aprobación de Planos del Barrio Urbirrios II mediante escritura celebrada en la Notaría Primera del Cantón Manta e inscrito en el Registro de la Propiedad el 15 de enero del 2014.

Que, mediante Resolución Administrativa No. 001-ALC-M-JOZC-2017 de fecha 15 de Agosto del 2017, se aprueba el Rediseño y ampliación de la urbanización Urbirrios II aprobada mediante Resolución de Partición y Adjudicación No. 006-ALC-M-JEB de fecha 26 de diciembre del 2013, escritura celebrada en la Notaria Primera del Cantón el 15 de diciembre del 2017 e inscrita en el Registro de la Propiedad el 19 de diciembre del 2017.

Que, mediante Resolución Administrativa No. 002-ALC-M-JOZC-2017 que reforma a la Resolución Administrativa No. 001-ALC-M-JOZC-2017, de la Aprobación del Rediseño del Barrio Urbirrios II de la Parroquia Tarqui del Cantón Manta, mediante adendum a la escritura de Aprobación de Planos celebrada en la Notaria Primera del Cantón Manta con fecha 15 de diciembre del 2017 e inscrita en el Registro de la Propiedad el 19 de diciembre del 2017.

Dirección: Calle 9 y avenida 4
Teléfonos: 2611 558 / 2611 471 / 2611 479
Fax: 2611 714
www.manta.gob.ec
@Municipio_Manta
fb.com/MunicipioManta
alcaldia@manta.gob.ec
@MunicipioManta
youtube.com/MunicipioManta

En virtud de los expuesto, y en uso de las atribuciones conferida en la Constitución y el Código Orgánico de la Organización Territorial, Autonomía y Descentralización, el Ejecutivo como Máxima Autoridad del Gobierno Autónomo Descentralizado Municipal del Cantón.

RESUELVE:

PRIMERO: *Adjudicar mediante Resolución Administrativa los lotes de terreno de las manzanas 10-A, 12-A, 15, 16, 17,18, 19, 20, 21, 21 A, 21-B; 26, 27, 28, 29, del Barrio Urbirrios II de la Parroquia Tarqui del Cantón Manta, al amparo de las normas expuestas en la presente resolución y, acogiendo el informe de la Dirección de Planificación y Ordenamiento Territorial en el que consta el listado de los adjudicatarios con sus respectivas lotes y manzanas, el cual forma parte como anexo de la presente resolución.*

SEGUNDO: *Disponer a la Dirección Jurídica del GADMC-Manta realizar el trámite legal correspondiente ante un Notario Público del Cantón Manta e inscribir en el Registro de la Propiedad la presente Resolución de Adjudicación, constituyéndose la misma en Titulo de Dominio del Adjudicatario. Los costos que se generen dentro del proceso de legalización del bien inmueble hasta su inscripción en el Registro de la Propiedad serán asumidos por el o la beneficiaria.*

TERCERO: *Disponer al adjudicatario del bien inmueble inmerso en la presente Resolución, la* ***prohibición de enajenar del predio legalizado por el lapso de tres años contados a partir de la inscripción del Título de Dominio en el Registro de la Propiedad del Cantón Manta****; debiendo el señor Registrador de la Propiedad marginar la Prohibición de Enajenar en los libros del repertorio a su cargo.*

CUARTO: *Notifíquese a través de Secretaría General de esta Municipalidad, con el contenido de esta resolución, para efecto de cumplimiento de la misma, a los Adjudicatarios del lote de terreno ubicado en el Barrio Urbirriros II, de la Parroquia Tarqui, perteneciente a la jurisdicción del cantón Manta, debiendo también notificarse a las Direcciones Municipales de Planificación y Ordenamiento Territorial; Obras Publicas; Avalúos y Catastro; Financiero; Gestión y Gestión Jurídica; y Registro de la Propiedad del Cantón Manta, a fin de que se dé cumplimiento a la resolución, tomando en cuenta los informes que han servido como habilitantes para que se dicte el presente acto administrativo.*

Dado y firmado en la Ciudad de Manta a los tres del mes de enero del año dos mil dieciocho.

GOBIERNO AUTÓNOMO DESCENTRALIZADO MUNICIPAL DEL CANTÓN MANTA 2014 - 2019 Ing. Jorge Zambrano C. ALCALDE

Ing. Jorge Orley Zambrano Cedeño
ALCALDE DEL GOBIERNO
AUTÓNOMO DESCENTRALIZADO MUNICIPAL
DEL CANTÓN MANTA

AB. ALEX ARTURO CEVALLOS CHICA NOTARIA PUBLICA TERCERA DE MANTA MANABI - ECUADOR

RESOLUCION ADMINISTRATIVA No. 20-JOZC-BARRIO URBIRRIOS II-PARROQUIA TARQUI -CANTON MANTA. -ELABORADO: Abg. MAIDA SANTANA. REVISADO: Abg. Maria Gasterlu Zambrano Vera.

Dirección: Calle 9 y avenida 4
Teléfonos: 2611 558 / 2611 471 / 2611 479
Fax: 2611 714

www.manta.gob.ec
@Municipio_Manta
fb com/MunicipioManta
alcaldia@manta.gob.ec
@MunicipioManta
youtube.com/MunicipioManta

BARRIO URBIRRIOS 2 DE LA PARROQUIA TARQUI CANTON MANTA												
MANZANA	ADJUDICADO	DIRECCION ACTUAL	CEDULA	AREA DE LOTE M2	FRENTE		POSTERIOR		DERECHO		IZQUIERDO	
					Distancia	Lindero	Distancia	Lindero	Distancia	Lindero	Distancia	Lindero
10-A	BENITES ROSALES EVELYN ESPERANZA	URBIRRIOS II MZ. 10-A LOTE 01	131023074-1	143,38	7,75	Calle 4	7,75	Lote # 03	18,50	Lote # 02	18,50	Av. 10
	BASURTO LOOR YOVANMI BENITO	URBIRRIOS II MZ. 10-A LOTE 02	130448115-5	143,38	7,75	Calle 4	7,75	Lote # 03	18,50	Av. Segunda T.	18,50	Lote # 01
	CEDEÑO CEDEÑO JORGE LUIS	URBIRRIOS II MZ. 10-A LOTE 03	130970612-3	116,22	7,50	Av. Segunda Transversal	7,50	Av. 10	15,49	Lote # 04	15,50	Lotes # 01 y 02
	G.A.D.MANTA	URBIRRIOS II MZ. 10-A LOTE 04	1360000980001	116,13	7,50	Av. Segunda Transversal	7,50	Av. 10	15,48	Lote # 05	15,49	Lote # 03
	VELEZ FALCONES LORENA VERONICA	URBIRRIOS II MZ. 10-A LOTE 05	131005051-1	116,05	7,50	Av. Segunda Transversal	7,50	Av. 10	15,47	Lote # 06	15,48	Lote # 04
	TRUJILLO BRAVO LUZ MARIA	URBIRRIOS II MZ. 10-A LOTE 06	130209726-4	115,96	7,50	Av. Segunda Transversal	7,50	Av. 10	15,46	Lote # 07	15,47	Lote # 05
	ZAMBRANO PARRAGA LUIS GUSTAVO	URBIRRIOS II MZ. 10-A LOTE 07	131287635-0	115,88	7,50	Av. Segunda Transversal	7,50	Av. 10	15,44	Lote # 08	15,46	Lote # 06
	G.A.D.MANTA	URBIRRIOS II MZ. 10-A LOTE 08	1360000980001	115,79	7,50	Av. Segunda Transversal	7,50	Av. 10	15,43	Lote # 09	15,44	Lote # 07
	G.A.D.MANTA	URBIRRIOS II MZ. 10-A LOTE 09	1360000980001	115,70	7,50	Av. Segunda Transversal	7,50	Av. 10	15,42	Lote # 10	15,43	lote # 08
	G.A.D.MANTA	URBIRRIOS II MZ. 10-A LOTE 10	1360000980001	115,62	7,50	Av. Segunda Transversal	7,50	Av. 10	15,41	Lote # 11	15,42	Lote # 09
	G.A.D.MANTA	URBIRRIOS II MZ. 10-A LOTE 11	1360000980001	115,53	7,50	Av. Segunda Transversal	7,50	Av. 10	15,40	Lote # 12	15,41	Lote # 10
	MENDOZA MACIAS RAMON HUMBERTO	URBIRRIOS II MZ. 10-A LOTE 12	130480151-5	115,45	7,50	Av. Segunda Transversal	7,50	Av. 10	15,39	Lote # 13	15,40	Lote # 11
	MERA MENDOZA YESSENIA DEL ROCIO	URBIRRIOS II MZ. 10-A LOTE 13	131053052-0	115,33	7,50	Av. Segunda Transversal	7,50	Av. 10	15,37	Lotes # 14	15,40	Lote # 12
	G.A.D.MANTA	URBIRRIOS II MZ. 10-A LOTE 14	1360000980001	84,53	5,50	Av. Segunda Transversal	5,50	Av 10	15,37	Lote # 15 y 16	15,37	Lote # 13
	DELGADO CHAVEZ VERONICA ELIZABETH	URBIRRIOS II MZ. 10-A LOTE 15	130844525-1	141,97	7,67	Calle # 5	7,67	Lote # 14	18,50	Lote # 16	18,50	Av. Segunda Transversal
	SORNOZA QUIROZ ROSA ETELVINA	URBIRRIOS II MZ. 10-A LOTE 16	130670939-3	142,07	7,67	Calle # 5	7,69	Lote # 14	18,50	Av. 10	18,50	Lote # 15

AB ALEX ARTURO CEVALLOS CHICA
NOTARIA PUBLICA TERCERA DE MANTA
MANABI - ECUADOR

0008857G

Dirección: Calle 9 y avenida 4
Teléfonos: 2611 558 / 2611 471 / 2611 479
Fax: 2611 714

www.manta.gob.ec
@Municipio_Manta
fb.com/MunicipioManta
alcaldia@manta.gob.ec
@MunicipioManta
youtube.com/MunicipioManta

BARRIO "URBIRRIOS 2" DE LA PARROQUIA TARQUI CANTON MANTA													
MANZANA	ADJUDICADO	DIRECCION ACTUAL	CEDULA	AREA DE LOTE M2	FRENTE		POSTERIOR		DERECHO		IZQUIERDO		
					Distancia	Lindero	Distancia	Lindero	Distancia	Lindero	Distancia	Lindero	
12A	GAD MANTA	URBIRRIOS 2 MZ. 12-A LOTE#1	1360000980001	183,67	10,00	ALLE PLANIFICAD	10,03	TERRENOS PARTICULARES	18,74	LOTE#2	18,00	CALLE 2	
	GAD MANTA	URBIRRIOS 2 MZ. 12-A LOTE#2	1360000980001	152,94	8,00	ALLE PLANIFICAD	8,02	TERRENOS PARTICULARES	19,32	LOTE#3	18,74	LOTE#1	
	GAD MANTA	URBIRRIOS 2 MZ. 12-A LOTE#3	1360000980001	156,95	8,00	ALLE PLANIFICAD	8,02	TERRENOS PARTICULARES	19,91	LOTE#4	19,32	LOTE#2	
	GAD MANTA	URBIRRIOS 2 MZ. 12-A LOTE#4	1360000980001	161,66	8,00	ALLE PLANIFICAD	8,02	TERRENOS PARTICULARES	20,50	LOTE#5	19,91	LOTE#3	
	GAD MANTA	URBIRRIOS 2 MZ. 12-A LOTE#5	1360000980001	166,37	8,00	ALLE PLANIFICAD	8,00	TERRENOS PARTICULARES	21,09	AREA DE RESERVA	20,50	LOTE#4	
	GAD MANTA	URBIRRIOS 2 MZ. 12-A LOTE#6	1360000980001	180,00	10,00	ALLE PLANIFICAD	10,00	LOTE#11	18,00	CALLE 2	18,00	LOTE#7	
	GAD MANTA	URBIRRIOS 2 MZ. 12-A LOTE#7	1360000980001	144,00	8,00	ALLE PLANIFICAD	8,00	LOTE#12	18,00	LOTE#6	18,00	LOTE#8	
	GAD MANTA	URBIRRIOS 2 MZ. 12-A LOTE#8	1360000980001	144,00	8,00	ALLE PLANIFICAD	8,00	LOTE#13	18,00	LOTE#7	18,00	LOTE#9	
	GAD MANTA	URBIRRIOS 2 MZ. 12-A LOTE#9	1360000980001	144,00	8,00	ALLE PLANIFICAD	8,00	LOTE#14	18,00	LOTE#8	18,00	LOTE#10	
	GAD MANTA	URBIRRIOS 2 MZ. 12-A LOTE#10	1360000980001	144,00	8,00	ALLE PLANIFICAD	8,00	LOTE#15	18,00	LOTE#9	18,00	AREA DE RESERVA	
	GAD MANTA	URBIRRIOS 2 MZ. 12-A LOTE#11	1360000980001	180,00	10,00	ALLE PLANIFICAD	10,00	LOTE#6	18,00	LOTE#12	18,00	CALLE 2	
	GAD MANTA	URBIRRIOS 2 MZ. 12-A LOTE#12	1360000980001	144,00	8,00	ALLE PLANIFICAD	8,00	LOTE#7	18,00	LOTE#13	18,00	LOTE#11	
	GAD MANTA	URBIRRIOS 2 MZ. 12-A LOTE#13	1360000980001	144,00	8,00	ALLE PLANIFICAD	8,00	LOTE#8	18,00	LOTE#14	18,00	LOTE#12	
	GAD MANTA	URBIRRIOS 2 MZ. 12-A LOTE#14	1360000980001	144,00	8,00	ALLE PLANIFICAD	8,00	LOTE#9	18,00	LOTE#15	18,00	LOTE#13	
	GAD MANTA	URBIRRIOS 2 MZ. 12-A LOTE#15	1360000980001	144,00	8,00	ALLE PLANIFICAD	8,00	LOTE#10	18,00	AREA DE RESERVA	18,00	LOTE#14	
				2.333,54									

AB ALEX ARTURO CEVALLOS CHICA
NOTARIA PUBLICA TERCERA DE MANTA
MANABI - ECUADOR

0008857 7

Dirección: Calle 9 y avenida 4
Teléfonos: 2611 558 / 2611 471 / 2611 479
Fax: 2611 714

www.manta.gob.ec
@Municipio_Manta
fb.com/MunicipioManta

alcaldia@manta.gob.ec
@MunicipioManta
youtube.com/MunicipioManta

BARRIO URBIRRIOS 2 DE LA PARROQUIA TARQUI CANTON MANTA																
MANZANA	ADJUDICADO	DIRECCION ACTUAL	CEDULA	AREA DE LOTE M2	FRENTE			ESTE			DERECHO			FONDO		
					Distancia	Lindero		Distancia	Lindero		Distancia	Lindero		Distancia	Lindero	
15	ZAMBRANO ZAMBRANO CIELO JAQUELINE	URBIRRIOS II MZ. 15 LO 01	1717338839-9	180,00	10,00	Calle # 2		10,00	Lote# 55		18,00	Lote # 02		18,00	Av. Tercera	
	ZAMBRANO ZAMBRANO MIRIAN NANCY	URBIRRIOS II MZ. 15 LOT 02	1309563315-1	144,00	8,00	Calle # 2		8,00	Lote# 54		18,00	Lote # 03		18,00	Lote # 01	
	PARRAGA JOSE GALO	URBIRRIOS II MZ. 15 LO 03	1301046210-5	144,00	8,00	Calle # 2		8,00	Lote# 53		18,00	Lote # 04		18,00	Lote # 02	
	ALARCON CEDEÑO RUTH ELIZABETH	URBIRRIOS II MZ. 15 LO 04	1309955212-3	144,00	8,00	Calle # 2		8,00	Lote# 52		18,00	Lote # 05		18,00	Lote # 03	
	GRACIA TREJO EVER IVAN	URBIRRIOS II MZ. 15 LOT 05	1307350818-2	144,00	8,00	Calle # 2		8,00	Lote# 51		18,00	Lote # 06		18,00	Lote # 04	
	DELGADO ROCA AURA PATRICIA	URBIRRIOS II MZ. 15 LOT 06	1309155826	144,00	8,00	Calle # 2		8,00	Lote# 50		18,00	Lote # 07		18,00	Lote # 05	
	GAD MANTA	URBIRRIOS II MZ. 15 LOT 07	1360000980001	144,00	8,00	Calle # 2		8,00	Lote# 49		18,00	Lote # 08		18,00	Lote # 06	
	MOREIRA PEÑAFIEL EDITA ELIZABETH	URBIRRIOS II MZ. 15 LOT 08	1306078013	144,00	8,00	Calle # 2		8,00	Lote# 48		18,00	Lote # 09		18,00	Lote # 07	
	GOMEZ BRAVO JENNY MARISOL	URBIRRIOS II MZ. 15 LOT 09	1305838175-5	144,00	8,00	Calle # 2		8,00	Lote# 47		18,00	Lote # 10		18,00	Lote # 08	
	ZAMBRANO CEDEÑO MARLENY MONCERRATE	URBIRRIOS II MZ. 15 LOT 10	1305229237	144,00	8,00	Calle # 2		8,00	Lote# 46		18,00	Lote # 11		18,00	Lote # 09	
	CALLE SEVERINA MARGARITA	URBIRRIOS II MZ. 15 LOTE 11	1302895949	144,00	8,00	Calle # 2		8,00	Lote# 45		18,00	Lote # 12		18,00	Lote # 10	
	CHOEZ AVILA DORIS ALEXANDRA	URBIRRIOS II MZ. 15 LOT 12	1308580018	144,00	8,00	Calle # 2		8,00	Lote# 44		18,00	Lote # 13		18,00	Lote # 11	
	GARCIA MONTOYA DINA MERCEDES	URBIRRIOS II MZ. 15 LOT 13	1203750998-5	144,00	8,00	Calle # 2		8,00	Lote# 43		18,00	Lote # 14		18,00	Lote # 12	
	ZAMBRANO CEVALLOS MONSERRATE LUCIA	URBIRRIOS II MZ. 15 LOTE 14	1308649696	144,00	8,00	Calle # 2		8,00	Lote# 42		18,00	Lote # 15		18,00	Lote # 13	
	G.A.D MANTA	URBIRRIOS II MZ. 15 LOT 15	1360000980001	144,00	8,00	Calle # 2		8,00	Lote# 41		18,00	Lote # 16		18,00	Lote # 14	
	CHEVEZ VILLAFUERTE ARGENIS ANTONIO	URBIRRIOS II MZ. 15 LOTE 16	1310266815	144,00	8,00	Calle # 2		8,00	Lote# 40		18,00	Lote # 17		18,00	Lote # 15	
	ZAMBRANO LOOR USCNIA EDUVIT	URBIRRIOS II MZ. 15 LOTE 17	1310477888	144,00	8,00	Calle # 2		8,00	Lote# 39		18,00	Lote # 18		18,00	Lote # 16	
	BACQUE CHAVEZ TEOFILO WASHINGTON	URBIRRIOS II MZ. 15 LOTE 18	1307750370	144,00	8,00	Calle # 2		8,00	Lote# 38		18,00	Lote # 19		18,00	Lote # 17	
	MENDOZA GARCIA FATIMA DEL ROCIO	URBIRRIOS II MZ. 15 LOTE 19	1308092490	144,00	8,00	Calle # 2		8,00	Lote# 37		18,00	Lote # 20		18,00	Lote # 18	
	ZAMBRANO QUIROZ LUISA DE MARILLAC	URBIRRIOS II MZ. 15 LOTE 20	1303956018	144,00	8,00	Calle # 2		8,00	Lote# 36		18,00	Area verde		18,00	Lote # 19	
	MENDOZA PICO MARIA ERNESTINA	URBIRRIOS II MZ. 15 LOTE 23	1311680654	144,00	8,00	Calle # 2		8,00	Lote# 34		18,00	Lote # 24		18,00	Area verde	
	QUIJIJE GOMEZ MARITZA BEATRIZ	URBIRRIOS II MZ. 15 LOTE 24	1308844460	144,00	8,00	Calle # 2		8,00	Lote# 33		18,00	Lote # 25		18,00	Lote # 23	
	REYES PONCE MIRYAN RUBI	URBIRRIOS II MZ. 15 LOTE 25	1308736766	144,00	8,00	Calle # 2		8,00	Lote# 32		18,00	Lote # 26		18,00	Lote # 24	
	GOMEZ CATAGUA LAURO LORENTINO	URBIRRIOS II MZ. 15 LOTE 26	1305909762	144,00	8,00	Calle # 2		8,00	Lote# 31		18,00	Lote # 27		18,00	Lote # 25	
	PILLASAGUA SOLEDISPA ZOILA ELIANA	URBIRRIOS II MZ. 15 LOTE 27	1310490857	144,00	8,00	Calle # 2		8,00	Lote# 30		18,00	Lote # 28		18,00	Lote # 26	
	GUARANDA MENDOZA FIDEL ANTONIO	URBIRRIOS II MZ. 15 LOTE 28	1312469008	180,00	10,00	Calle # 2		10,00	Lote# 29		18,00	transversal		18,00	Lote # 27	
	ZAMORA MERA JORGE CRISTOBAL	URBIRRIOS 2 MZ. 15 LOTE 29	1308304065	180,00	10,00	CALLE 3		10,00	LOTE#28		18,00	LOTE#30		18,00	AV. CUARTA TRANSVERSAL	
	DELGADO MEZA ADAN ALCIVIADES	URBIRRIOS 2 MZ. 15 LOTE 30	1308177664	144,00	8,00	CALLE 3		8,00	LOTE#27		18,00	LOTE#31		18,00	LOTE#29	
	PILOZO ANCHUNDIA ANGEL CARLOS	URBIRRIOS 2 MZ. 15 LOTE 31	1310224264	144,00	8,00	CALLE 3		8,00	LOTE#26		18,00	LOTE#32		18,00	LOTE#30	
	ALCIVAR CUSME JULIETA ANA	URBIRRIOS 2 MZ. 15 LOTE 32	0801355092	144,00	8,00	CALLE 3		8,00	LOTE#25		18,00	LOTE#33		18,00	LOTE#31	
	LOPEZ SABANDO KETTY JACQUELINE	URBIRRIOS 2 MZ. 15 LOTE 33	1310807571	144,00	8,00	CALLE 3		8,00	LOTE#24		18,00	LOTE#34		18,00	LOTE#32	
	GAD MANTA	URBIRRIOS 2 MZ. 15 LOTE 34	1360000980001	144,00	8,00	CALLE 3		8,00	LOTE#23		18,00	LOTE#35		18,00	LOTE#33	
	CALDERON PARRALES GONZALO VICENTE	URBIRRIOS 2 MZ. 15 LOTE 35	1304578527	144,00	8,00	CALLE 3		8,00	Area verde		18,00	Area verde		18,00	LOTE#34	
	CEVALLOS PARRALES SONIA MARIBEL	URBIRRIOS 2 MZ. 15 LOTE 36	1307570844	144,00	8,00	CALLE 3		8,00	LOTE#20		18,00	LOTE#37		18,00	Area verde	
	CAVAL ZAMBRANO SEGUNDO BENJAMIN	URBIRRIOS 2 MZ. 15 LOTE 37	1301057913	144,00	8,00	CALLE 3		8,00	LOTE#19		18,00	LOTE#38		18,00	LOTE#36	
	CAVAL CEDEÑO JAIME DARIO	URBIRRIOS 2 MZ. 15 LOTE 38	1309918388	144,00	8,00	CALLE 3		8,00	LOTE#18		18,00	LOTE#39		18,00	LOTE#37	
	CALDERON CALLE GLENDA LUXI	URBIRRIOS 2 MZ. 15 LOTE 39	1309843777	144,00	8,00	CALLE 3		8,00	LOTE#17		18,00	LOTE#40		18,00	LOTE#38	
	TUBAY MOREIRA VERONICA CLARIBEL	URBIRRIOS 2 MZ. 15 LOTE 40	1312077926	144,00	8,00	CALLE 3		8,00	LOTE#16		18,00	LOTE#41		18,00	LOTE#39	
	CEVALLOS FERNANDEZ SOSTENES OSCAR	URBIRRIOS 2 MZ. 15 LOTE 41	1306425735	144,00	8,00	CALLE 3		8,00	LOTE#15		18,00	LOTE#42		18,00	LOTE#40	
	GAD MANTA	URBIRRIOS 2 MZ. 15 LOTE 42	1360000980001	144,00	8,00	CALLE 3		8,00	LOTE#14		18,00	LOTE#43		18,00	LOTE#41	
	GAD MANTA	URBIRRIOS 2 MZ. 15 LOTE 43	1360000980001	144,00	8,00	CALLE 3		8,00	LOTE#13		18,00	LOTE#44		18,00	LOTE#42	
	GAD MANTA	URBIRRIOS 2 MZ. 15 LOTE 44	1360000980001	144,00	8,00	CALLE 3		8,00	LOTE#12		18,00	LOTE#45		18,00	LOTE#43	
	CEDEÑO HOLGUIN FERNANDO FABIAN	URBIRRIOS 2 MZ. 15 LOTE 45	1311461782	144,00	8,00	CALLE 3		8,00	LOTE#11		18,00	LOTE#46		18,00	LOTE#44	
	HOLGUIN PERALTA SOLANDA MARISOL	URBIRRIOS 2 MZ. 15 LOTE 46	1002345038	144,00	8,00	CALLE 3		8,00	LOTE#10		18,00	LOTE#47		18,00	LOTE#45	
	CEDEÑO BRIONES MANUEL GREGORIO	URBIRRIOS 2 MZ. 15 LOTE 47	1304803028	144,00	8,00	CALLE 3		8,00	LOTE#9		18,00	LOTE#48		18,00	LOTE#46	
	LOPEZ MORALES RITA JOSEFA	URBIRRIOS 2 MZ. 15 LOTE 48	0918871146	144,00	8,00	CALLE 3		8,00	LOTE#8		18,00	LOTE#49		18,00	LOTE#47	
	HULIO LARCO ROSA AURA	URBIRRIOS 2 MZ. 15 LOTE 49	1302629090	144,00	8,00	CALLE 3		8,00	LOTE#7		18,00	LOTE#50		18,00	LOTE#48	
	MANTUANO HULIO CARLOS VALENTIN	URBIRRIOS 2 MZ. 15 LOTE 50	1310491541	144,00	8,00	CALLE 3		8,00	LOTE#6		18,00	LOTE#51		18,00	LOTE#49	
	OVIENDO OVIEDO LUZ ANGELA	URBIRRIOS 2 MZ. 15 LOTE 51	1717585887	144,00	8,00	CALLE 3		8,00	LOTE#5		18,00	LOTE#52		18,00	LOTE#50	
	ARIAS CEDEÑO LIDA ANGELA	URBIRRIOS 2 MZ. 15 LOTE 52	1306895598	144,00	8,00	CALLE 3		8,00	LOTE#4		18,00	LOTE#53		18,00	LOTE#51	
	CARREÑO CARREÑO MARIA ORFILIA FLORIDALBA	URBIRRIOS 2 MZ. 15 LOTE 53	1304457374	144,00	8,00	CALLE 3		8,00	LOTE#3		18,00	LOTE#54		18,00	LOTE#52	
	RESABALA DELGADO JUAN EDUARDO	URBIRRIOS 2 MZ. 15 LOTE 54	1306994524	144,00	8,00	CALLE 3		8,00	LOTE#2		18,00	LOTE#55		18,00	LOTE#53	
	CEDEÑO ZAMBRANO VIRGINIA DOLORES	URBIRRIOS 2 MZ. 15 LOTE 55	1307991820-7	180,00	10,00	CALLE 3		10,00	LOTE#1		18,00	AV. TERCERA TRANSVERSAL		18,00	LOTE#54	
				7776,00												

AB. ALEX ARTURO CEVALLOS CHICA
NOTARIA PUBLICA TERCERA DE MANTA
MANABI - ECUADOR

Dirección: Calle 9 y avenida 4
Teléfonos: 2611 558 / 2611 471 / 2611 479
Fax: 2611 714
www.manta.gob.ec
@Municipio_Manta
fb com/MunicipioManta
alcaldia@manta.gob.ec
@MunicipioManta
youtube.com/MunicipioManta

00088578

BARRIO URBIRRIOS 2 DE LA PARROQUIA TARQUI CANTON MANTA

MANZANA	ADJUDICADO	DIRECCION ACTUAL	CEDULA	AREA DE LOTE M2	FRENTE Distancia	FRENTE Lindero	POSTERIOR Distancia	POSTERIOR Lindero	DERECHO Distancia	DERECHO Lindero	IZQUIERDO Distancia	IZQUIERDO Lindero
16	MACIAS CEDEÑO ANA ISABEL	URBIRRIOS II MZ. 16 LOTE 01	131053060-4	180,00	10,00	Calle # 03	10,00	Lote # 58	18,00	Lote # 02	18,00	Av. Tercera
	BRIONES INTRIAGO WILLIANS LEONEL	URBIRRIOS II MZ. 16 LOTE 02	131000021-9	144,00	8,00	Calle # 03	8,00	Lote # 57	18,00	Lote # 03	18,00	Lote # 01
	CORONEL GALARRAGA RUTH FERNANDA	URBIRRIOS II MZ. 16 LOTE 03	131158523-4	144,00	8,00	Calle # 03	8,00	Lote # 56	18,00	Lote # 04	18,00	Lote # 02
	DELGADO QUIROZ DENNY DEL ROSARIO	URBIRRIOS II MZ. 16 LOTE 04	130902219-0	144,00	8,00	Calle # 03	8,00	Lote # 55	18,00	Lote # 05	18,00	Lote # 03
	PIGUAVE VERGARA GUADALUPE PATRICIA	URBIRRIOS II MZ. 16 LOTE 05	130975415-6	144,00	8,00	Calle # 03	8,00	Lote # 54	18,00	Lote # 06	18,00	Lote # 04
	DELGADO GOMEZ NANCY VIVIANA	URBIRRIOS II MZ. 16 LOTE 06	130984305-8	144,00	8,00	Calle # 03	8,00	Lote # 53	18,00	Lote # 07	18,00	Lote # 05
	PIN AMEN PAUUNA ERNESTINA	URBIRRIOS II MZ. 16 LOTE 07	130912273-5	144,00	8,00	Calle # 03	8,00	Lote # 52	18,00	Lote # 08	18,00	Lote # 06
	SALGADO YOLANDA DENEDICTA	URBIRRIOS II MZ. 16 LOTE 08	130253409-2	144,00	8,00	Calle # 03	8,00	Lote # 51	18,00	Lote # 09	18,00	Lote # 07
	RODRIGUEZ GOMEZ JESSENIA ELIZABETH	URBIRRIOS II MZ. 16 LOTE 09	130662079-8	144,00	8,00	Calle # 03	8,00	Lote # 50	18,00	Lote # 10	18,00	Lote # 08
	VARGAS FLORES LAURA VERONICA	URBIRRIOS II MZ. 16 LOTE 10	131278404-2	144,00	8,00	Calle # 03	8,00	Lote # 49	18,00	Lote # 11	18,00	Lote # 09
	ROMERO ALAY FERNANDO MANUEL	URBIRRIOS II MZ. 16 LOTE 11	131154755-6	144,00	8,00	Calle # 03	8,00	Lote # 48	18,00	Lote # 12	18,00	Lote # 10
	IBARRA RIVERA RAMON AURELIO	URBIRRIOS II MZ. 16 LOTE 12	130985298-4	144,00	8,00	Calle # 03	8,00	Lote # 47	18,00	Lote # 13	18,00	Lote # 11
	HOLGUIN LOPEZ JENNY KARINA	URBIRRIOS II MZ. 16 LOTE 13	131083044-1	144,00	8,00	Calle # 03	8,00	Lote # 46	18,00	Lote # 14	18,00	Lote # 12
	MACIAS ZAMBRANO GUSTAVO AQUILINO	URBIRRIOS II MZ. 16 LOTE 14	130902708-2	144,00	8,00	Calle # 03	8,00	Lote # 45	18,00	Lote # 15	18,00	Lote # 13
	CEDEÑO ZAMBRANO FLOR MARIA	URBIRRIOS II MZ. 16 LOTE 15	131095800-2	144,00	8,00	Calle # 03	8,00	Lote # 44	18,00	Lote # 16	18,00	Lote # 14
	QUIJIJE GOMEZ MARITZA VERONICA	URBIRRIOS II MZ. 16 LOTE 16	130984445-2	144,00	8,00	Calle # 03	8,00	Lote # 43	18,00	Lote # 17	18,00	Lote # 15
	CASTRO MOREIRA JOSE CRISTOBAL	URBIRRIOS II MZ. 16 LOTE 17	130603956-9	144,00	8,00	Calle # 03	8,00	Lote # 42	18,00	Lote # 18	18,00	Lote # 16
	PONCE CHAVEZ GREGORIO NIBALDO	URBIRRIOS II MZ. 16 LOTE 18	130879945-9	144,00	8,00	Calle # 03	8,00	Lote # 41	18,00	Lote # 19	18,00	Lote # 17
	CEDEÑO MENDOZA ALICIA TERESA	URBIRRIOS II MZ. 16 LOTE 19	130364927-9	144,00	8,00	Calle # 03	8,00	Lote # 40	18,00	Lote # 20	18,00	Lote # 18
	SOLORZANO ANCHUNDIA ELIANA ELIZABETH	URBIRRIOS II MZ. 16 LOTE 20	131214734-9	144,00	8,00	Calle # 03	8,00	Lote # 39	18,00	Lote # 21	18,00	Lote # 19
	DELGADO MEZA JAZMIN DEL PILAR	URBIRRIOS II MZ. 16 LOTE 21	130919400-7	144,00	8,00	Calle # 03	8,00	Lote # 38	18,00	Lote # 22	18,00	Lote # 20
	HERRERA MOREIRA FATIMA MARGARITA	URBIRRIOS II MZ. 16 LOTE 22	080253769-6	144,00	8,00	Calle # 03	8,00	Lote # 37	18,00	Lote # 23	18,00	Lote # 21
	PILLASAGUA SOLEDISPA LELIA YESENIA	URBIRRIOS II MZ. 16 LOTE 23	131010297-3	144,00	8,00	Calle # 03	8,00	Lote # 36	18,00	Lote # 24	18,00	Lote # 22
	AVECILLA BORRERO RICARDO STAUN	URBIRRIOS II MZ. 16 LOTE 24	120491824-5	144,00	8,00	Calle # 03	8,00	Lote # 35	18,00	Lote # 25	18,00	Lote # 23
	MENENDEZ DELGADO ANGELA VANESSA	URBIRRIOS II MZ. 16 LOTE 25	130983037-8	144,00	8,00	Calle # 03	8,00	Lote # 34	18,00	Lote # 26	18,00	Lote # 24
	VELEZ CASTRO ESTELITA NEYDES	URBIRRIOS II MZ. 16 LOTE 26	130945851-9	144,00	8,00	Calle # 03	8,00	Lote # 33	18,00	Lote # 27	18,00	Lote # 25
	MANCILLO ALCIVAR LEÓN OTHON	URBIRRIOS II MZ. 16 LOTE 27	130003382-4	144,00	8,00	Calle # 03	8,00	Lote # 32	18,00	Lote # 28	18,00	Lote # 26
	CEVALLOS LOOR JOSE RAUL	URBIRRIOS II MZ. 16 LOTE 28	130216766-1	180,00	10,00	Calle # 03	10,00	Lote # 31	18,00	Av. Cuarta transversal	18,00	Lote # 27
	POSUGUA CARREÑO EUSENIA ELISABETH	URBIRRIOS II MZ. 16 LOTE 31	131017936-9	180,00	10,00	Calle # 04	10,00	Lote # 28	18,00	Lote # 32	18,00	Av. Cuarta transversal
	CEDEÑO FERNANDEZ WINTER WILFRIDO	URBIRRIOS II MZ. 16 LOTE 32	131111104-0	144,00	8,00	Calle # 04	8,00	Lote # 27	18,00	Lote # 33	18,00	Lote # 31
	CEDEÑO FERNANDEZ JOFFRE ALEXANDER	URBIRRIOS II MZ. 16 LOTE 33	131064739-9	144,00	8,00	Calle # 04	8,00	Lote # 26	18,00	Lote # 34	18,00	Lote # 32
	VELEZ ROSADO DOLORES ELIZABETH	URBIRRIOS II MZ. 16 LOTE 34	130517320-3	144,00	8,00	Calle # 04	8,00	Lote # 25	18,00	Lote # 35	18,00	Lote # 33
	ZAMORA VILLAFUERTE INDELIRA DEL TRANSITO	URBIRRIOS II MZ. 16 LOTE 35	130815294-9	144,00	8,00	Calle # 04	8,00	Lote # 24	18,00	Lote # 36	18,00	Lote # 34
	CUENCA GARCIA VICTOR EDMUNDO	URBIRRIOS II MZ. 16 LOTE 36	130850125-1	144,00	8,00	Calle # 04	8,00	Lote # 23	18,00	Lote # 37	18,00	Lote # 35
	ERAZO ENRIQUEZ ROBER ALEJANDRO	URBIRRIOS II MZ. 16 LOTE 37	040090264-9	144,00	8,00	Calle # 04	8,00	Lote # 22	18,00	Lote # 38	18,00	Lote # 36
	ALARCON CEDEÑO GENNY MARILIN	URBIRRIOS II MZ. 16 LOTE 38	131134948-2	144,00	8,00	Calle # 04	8,00	Lote # 21	18,00	Lote # 39	18,00	Lote # 37
	CEDEÑO ARGANDOÑA JESSENIA ARGENTINA	URBIRRIOS II MZ. 16 LOTE 39	131018927-7	144,00	8,00	Calle # 04	8,00	Lote # 20	18,00	Lote # 40	18,00	Lote # 38
	ARGANDOÑA MACIAS LENIS BARTOLA	URBIRRIOS II MZ. 16 LOTE 40	130252601-5	144,00	8,00	Calle # 04	8,00	Lote # 19	18,00	Lote # 41	18,00	Lote # 39
	MOREIRA CEDEÑO NORA EUGENIA	URBIRRIOS II MZ. 16 LOTE 41	131022165-8	144,00	8,00	Calle # 04	8,00	Lote # 18	18,00	Lote # 42	18,00	Lote # 40
	GARCIA SALTOS QUERIDA CATALINA	URBIRRIOS II MZ. 16 LOTE 42	130886178-8	144,00	8,00	Calle # 04	8,00	Lote # 17	18,00	Lote # 43	18,00	Lote # 41
	PICO CEVALLOS JULIANA MONSERRATE	URBIRRIOS II MZ. 16 LOTE 43	131231654-8	144,00	8,00	Calle # 04	8,00	Lote # 16	18,00	Lote # 44	18,00	Lote # 42
	FLORES MANTUANO JUAN GILBERTO	URBIRRIOS II MZ. 16 LOTE 44	130465883-2	144,00	8,00	Calle # 04	8,00	Lote # 15	18,00	Lote # 45	18,00	Lote # 43
	SUAREZ BENITEZ MARY ALEXANDRA	URBIRRIOS II MZ. 16 LOTE 45	091043018-0	144,00	8,00	Calle # 04	8,00	Lote # 14	18,00	Lote # 46	18,00	Lote # 44
	G.A.D MANTA	URBIRRIOS II MZ. 16 LOTE 46	1360000980001	144,00	8,00	Calle # 04	8,00	Lote # 13	18,00	Lote # 47	18,00	Lote # 45
	PONCE PICO IGNACIO ALEJANDRO	URBIRRIOS II MZ. 16 LOTE 47	130956586-7	144,00	8,00	Calle # 04	8,00	Lote # 12	18,00	Lote # 48	18,00	Lote # 46
	DELGADO FLORES FANNY PATRICIA	URBIRRIOS II MZ. 16 LOTE 48	131238080-9	144,00	8,00	Calle # 04	8,00	Lote # 11	18,00	Lote # 49	18,00	Lote # 47
	MANTUANO VELEZ NARCISA ELIZABETH	URBIRRIOS II MZ. 16 LOTE 49	130644707-7	144,00	8,00	Calle # 04	8,00	Lote # 10	18,00	Lote # 50	18,00	Lote # 48
	GILER BRAVO JOSE ROMANELLY	URBIRRIOS II MZ. 16 LOTE 50	130049973-7	144,00	8,00	Calle # 04	8,00	Lote # 09	18,00	Lote # 51	18,00	Lote # 49
	BRAVO CHICA EMERITA SEBASTIANA	URBIRRIOS II MZ. 16 LOTE 51	130400131-5	144,00	8,00	Calle # 04	8,00	Lote # 08	18,00	Lote # 52	18,00	Lote # 50
	FATIMA DORALIZA MERO QUIROZ	URBIRRIOS II MZ. 16 LOTE 52	131260330-9	144,00	8,00	Calle # 04	8,00	Lote # 07	18,00	Lote # 53	18,00	Lote # 51
	PINARGOTE LOOR DANNY JAQUELINE	URBIRRIOS II MZ. 16 LOTE 53	130887819-6	144,00	8,00	Calle # 04	8,00	Lote # 06	18,00	Lote # 54	18,00	Lote # 52
	BERMEO BERMEO RICARDO BIENVENIDO	URBIRRIOS II MZ. 16 LOTE 54	131023761-3	144,00	8,00	Calle # 04	8,00	Lote # 05	18,00	Lote # 55	18,00	Lote # 53
	GARCIA MENDOZA JOSE GEOVANNY	URBIRRIOS II MZ. 16 LOTE 55	131282150-5	144,00	8,00	Calle # 04	8,00	Lote # 04	18,00	Lote # 56	18,00	Lote # 54
	SALTOS ARTEAGA TELMA UBALDINA	URBIRRIOS II MZ. 16 LOTE 56	131026203-3	144,00	8,00	Calle # 04	8,00	Lote # 03	18,00	Lote # 57	18,00	Lote # 55
	CEDEÑO MAJADO MARIA CATALINA	URBIRRIOS II MZ. 16 LOTE 57	130762370-0	144,00	8,00	Calle # 04	8,00	Lote # 02	18,00	Lote # 58	18,00	Lote # 56
	ANDRADE CHANCAY EDGAR ALFREDO	URBIRRIOS II MZ. 16 LOTE 58	130850861-1	180,00	10,00	Calle # 04	10,00	Lote # 01	18,00	Av. Tercera	18,00	Lote # 57
				8208,00								

AB ALEX ARTURO CEVALLOS CHICA
NOTARIA PUBLICA TERCERA DE MANTA
MANABI - ECUADOR

0008579

BARRIO URBIRRIOS 2 DE LA PARROQUIA TARQUI CANTON MANTA												
MANZANA	ADJUDICADO	DIRECCION ACTUAL	CEDULA	AREA DE LOTE M2	FRENTE		POSTERIOR		DERECHO		IZQUIERDO	
					Distancia	Lindero	Distancia	Lindero	Distancia	Lindero	Distancia	Lindero
17	BELLO DELGADO ADRIANA ARELIZA	URBIRRIOS 2 MZ. 17 LOTE 01	131242297-3	144,00	8,00	CALLE 2	8,00	MURO DE GAVION	18,00	LOTE#20	18,00	LOTE#2
	CEDEÑO BRIONES FLOR MARIA	URBIRRIOS 2 MZ. 17 LOTE 02	131084292-5	144,00	8,00	CALLE 2	8,00	MURO DE GAVION	18,00	LOTE#1	18,00	LOTE#3
	VILLEGAS VILLEGAS IRENE ROXANA	URBIRRIOS 2 MZ. 17 LOTE 03	131309463-1	144,00	8,00	CALLE 2	8,00	MURO DE GAVION	18,00	LOTE#2	18,00	LOTE#4
	G A.D MANTA	URBIRRIOS 2 MZ. 17 LOTE 04	1360000980001	144,00	8,00	CALLE 2	8,00	MURO DE GAVION	18,00	LOTE#3	18,00	AREA VERDE
	LOPEZ DELGADO LUIS LEONARDO	URBIRRIOS 2 MZ. 17 LOTE 05	131049288-7	144,00	8,00	CALLE 2	8,00	MURO DE GAVION	18,00	AREA VERDE	18,00	LOTE#6
	CEDEÑO RODRIGUEZ LUIS ALFONSO	URBIRRIOS 2 MZ. 17 LOTE 06	170566036-1	180,00	10,00	CALLE 2	10,00	MURO DE GAVION	18,00	LOTE#5	18,00	LOTE#7
	CEDEÑO ZAMBRANO LUIS ANTONIO	URBIRRIOS 2 MZ. 17 LOTE 07	131233193-5	144,00	8,00	CALLE 2	8,00	MURO DE GAVION	18,00	LOTE#6	18,00	LOTE#8
	LOOR PACHECO ESTHER MAGDALENA	URBIRRIOS 2 MZ. 17 LOTE 08	130995022-6	144,00	8,00	CALLE 2	8,00	MURO DE GAVION	18,00	LOTE#7	18,00	LOTE#9
	PINCAY BAZURTO JOSE MANUEL	URBIRRIOS 2 MZ. 17 LOTE 09	130955629-6	144,00	8,00	CALLE 2	8,00	MURO DE GAVION	18,00	LOTE#8	18,00	LOTE#10
	YEPEZ MACIAS PATRICIA MARIANELLA	URBIRRIOS 2 MZ. 17 LOTE 10	130761413-9	144,00	8,00	CALLE 2	8,00	MURO DE GAVION	18,00	LOTE#9	18,00	LOTE#11
	BRIONES MERO LILIANA RAFAELA	URBIRRIOS 2 MZ. 17 LOTE 11	131261480-1	144,00	8,00	CALLE 2	8,00	MURO DE GAVION	18,00	LOTE#10	18,00	LOTE#12
	LOOR PEÑARRIETA AGUSTINA ISABEL	URBIRRIOS 2 MZ. 17 LOTE 12	130918463-6	144,00	8,00	CALLE 2	8,00	MURO DE GAVION	18,00	LOTE#11	18,00	LOTE#13
	SOLORZANO SABANDO ANGEL ADOLFO	URBIRRIOS 2 MZ. 17 LOTE 13	130099372-0	144,00	8,00	CALLE 2	8,00	MURO DE GAVION	18,00	LOTE#12	18,00	LOTE#14
	SOLORZANO PARRAGA JIMMY JOSE	URBIRRIOS 2 MZ. 17 LOTE 14	130790585-9	144,00	8,00	CALLE 2	8,00	MURO DE GAVION	18,00	LOTE#13	18,00	LOTE#15
	LOOR SORNOZA MARIA INES	URBIRRIOS 2 MZ. 17 LOTE 15	130941013-0	144,00	8,00	CALLE 2	8,00	MURO DE GAVION	18,00	LOTE#14	18,00	LOTE#16
	BAQUE PARRALES DOLORES FRANCISCA	URBIRRIOS 2 MZ. 17 LOTE 16	131091107-6	144,00	8,00	CALLE 2	8,00	MURO DE GAVION	18,00	LOTE#15	18,00	LOTE#17
	PAZMIÑO PILLASAGUA LUIS RAFAEL	URBIRRIOS 2 MZ. 17 LOTE 17	130787109-3	144,00	8,00	CALLE 2	8,00	MURO DE GAVION	18,00	LOTE#16	18,00	LOTE#18
	MACIAS BAZURTO ARACELY DEL ROCIO	URBIRRIOS 2 MZ. 17 LOTE 18	131045148-7	144,00	8,00	CALLE 2	8,00	MURO DE GAVION	18,00	LOTE#17	18,00	LOTE#19
	LARREATEGUI CEDEÑO VICTORIA CAROLINA	URBIRRIOS 2 MZ. 17 LOTE 19	131242294 0	180,00	10,00	CALLE 2	10,00	MURO DE GAVION	18,00	AV CUARTA TRANSVERSAL	18,00	LOTE#18
	G A.D MANTA	URBIRRIOS 2 MZ. 17 LOTE 20	1360000980001	144,00	8,00	CALLE 2	8,00	MURO DE GAVION	18,00	LOTE#20	18,00	LOTE#1
						2952,00						

AB ALEX ARTURO CEVALLOS CHICA
NOTARIA PUBLICA TERCERA DE MANTA
MANABI - ECUADOR

00088580

Dirección: Calle 9 y avenida 4
Teléfonos: 2611 558 / 2611 471 / 2611 479
Fax: 2611 714

www.manta.gob.ec
@Municipio_Manta
fb.com/MunicipioManta
alcaldia@manta.gob.ec
@MunicipioManta
youtube.com/MunicipioManta

BARRIO URBIRRIOS 2/ DE LA PARROQUIA TARQUI CANTON MANTA

MANZANA	ADJUDICADO	DIRECCION ACTUAL	CEDULA	AREA DE LOTE M2	FRENTE Distancia	FRENTE Lindero	POSTERIOR Distancia	POSTERIOR Lindero	DERECHO Distancia	DERECHO Lindero	IZQUIERDO Distancia	IZQUIERDO Lindero
18	ZAMBRANO MENDOZA LOYOLIS DEL CARMEN	URBIRRIOS 2 MZ. 18 LOTE 01	130797823-7	144,00	8,00	CALLE 2	8,00	LOTE#39	18,00	LOTE#2	18,00	LOTE#43
	LOPEZ CISNEROS CARLOS ENRIQUE	URBIRRIOS 2 MZ. 18 LOTE 02	130226217-3	144,00	8,00	CALLE 2	8,00	LOTE#38	18,00	LOTE#3	18,00	LOTE#1
	CEDEÑO MERO LIMER MIGUEL	URBIRRIOS 2 MZ. 18 LOTE 03	131064223-4	144,00	8,00	CALLE 2	8,00	AREA VERDE	18,00	AREA VERDE	18,00	LOTE#2
	MENDOZA PINARGOTE MIRIAN NARCISA	URBIRRIOS 2 MZ. 18 LOTE 04	130902071-5	144,00	8,00	CALLE 2	8,00	LOTE#37	18,00	LOTE#5	18,00	AREA VERDE
	MENENDEZ CEVALLOS ANGEL JACINTO	URBIRRIOS 2 MZ. 18 LOTE 05	130499270-2	144,00	8,00	CALLE 2	8,00	LOTE#36	18,00	LOTE#6	18,00	LOTE#4
	WILLIANS PATRICIO GINES RODRIGUEZ	URBIRRIOS 2 MZ. 18 LOTE 06	130760306-6	144,00	8,00	CALLE 2	8,00	LOTE#35	18,00	LOTE#7	18,00	LOTE#5
	CARRASCO ANCHUNDIA FABIOLA MARITZA	URBIRRIOS 2 MZ. 18 LOTE 07	131238970-1	144,00	8,00	CALLE 2	8,00	LOTE#34	18,00	LOTE#8	18,00	LOTE#6
	SABANDO LEON NELLY DEL ROCIO	URBIRRIOS 2 MZ. 18 LOTE 08	130654110-1	144,00	8,00	CALLE 2	8,00	LOTE#33	18,00	LOTE#9	18,00	LOTE#7
	MORENO REYES YESSICA ELIZABETH	URBIRRIOS 2 MZ. 18 LOTE 09	131151928-2	144,00	8,00	CALLE 2	8,00	LOTE#32	18,00	LOTE#10	18,00	LOTE#8
	TUBAY ESPINALES CALIXTO RAMON	URBIRRIOS 2 MZ. 18 LOTE 10	120516346-0	144,00	8,00	CALLE 2	8,00	LOTE#31	18,00	LOTE#11	18,00	LOTE#9
	ALVAREZ LOPEZ IRENE MABEL	URBIRRIOS 2 MZ. 18 LOTE 11	130743137-7	144,00	8,00	CALLE 2	8,00	LOTE#30	18,00	LOTE#12	18,00	LOTE#10
	DELGADO MENO FREDDY WILSON	URBIRRIOS 2 MZ. 18 LOTE 12	130054616-4	144,00	8,00	CALLE 2	8,00	LOTE#29	18,00	LOTE#13	18,00	LOTE#11
	CEVALLOS HOLGUIN IRVIN JAVIER	URBIRRIOS 2 MZ. 18 LOTE 13	131260382-0	144,00	8,00	CALLE 2	8,00	LOTE#28	18,00	LOTE#14	18,00	LOTE#12
	CEVALLOS HOLGUIN IRVIN JAVIER	URBIRRIOS 2 MZ. 18 LOTE 14	131260382-0	144,00	8,00	CALLE 2	8,00	LOTE#27	18,00	LOTE#15	18,00	LOTE#13
	VARGAS RENGIFO VIVIANA JOSEFA	URBIRRIOS 2 MZ. 18 LOTE 15	130932325-9	144,00	8,00	CALLE 2	8,00	LOTE#26	18,00	LOTE#16	18,00	LOTE#14
	VARGAS RENGIFO MARIA EULALIA	URBIRRIOS 2 MZ. 18 LOTE 16	130491727-9	180,00	10,00	CALLE 2	10,00	LOTE#25	18,00	AREA VERDE	18,00	LOTE#15
	VELEZ LOPEZ MONICA LUZ	URBIRRIOS 2 MZ. 18 LOTE 26	130590105-8	144,00	8,00	CALLE 3	8,00	LOTE#15	18,00	LOTE#27	18,00	AREA VERDE
	PINCAY PARRALES MARIA ELENA	URBIRRIOS 2 MZ. 18 LOTE 27	130616223-9	144,00	8,00	CALLE 3	8,00	LOTE#14	18,00	LOTE#28	18,00	LOTE#26
	VALDIVIESO GUTIERREZ MAYRA ALEXANDRA	URBIRRIOS 2 MZ. 18 LOTE 28	131166366-8	144,00	8,00	CALLE 3	8,00	LOTE#13	18,00	LOTE#29	18,00	LOTE#27
	VALDIVIESO GONZALEZ SOLEDAD ROSITA	URBIRRIOS 2 MZ. 18 LOTE 29	130590038-1	144,00	8,00	CALLE 3	8,00	LOTE#12	18,00	LOTE#30	18,00	LOTE#28
	BAQUE GOMEZ JAHAIRA ALEXANDRA	URBIRRIOS 2 MZ. 18 LOTE 30	130885571-5	144,00	8,00	CALLE 3	8,00	LOTE#11	18,00	LOTE#31	18,00	LOTE#29
	LOOR GARCIA CARMEN KETTY	URBIRRIOS 2 MZ. 18 LOTE 31	131013534-6	144,00	8,00	CALLE 3	8,00	LOTE#10	18,00	LOTE#32	18,00	LOTE#30
	RAMIREZ PINCAY GISSELA JACQUELINE	URBIRRIOS 2 MZ. 18 LOTE 32	091439970-4	144,00	8,00	CALLE 3	8,00	LOTE#9	18,00	LOTE#33	18,00	LOTE#31
	PINCAY CASTRO HERMES MODESTO	URBIRRIOS 2 MZ. 18 LOTE 33	131022618-6	144,00	8,00	CALLE 3	8,00	LOTE#8	18,00	LOTE#34	18,00	LOTE#32
	GARCIA ROMERO EDUARDO PAUL	URBIRRIOS 2 MZ. 18 LOTE 34	131231929-4	144,00	8,00	CALLE 3	8,00	LOTE#7	18,00	LOTE#35	18,00	LOTE#33
	VILLAFUERTE BAQUE SILVIA MARIA	URBIRRIOS 2 MZ. 18 LOTE 35	130746408-9	144,00	8,00	CALLE 3	8,00	LOTE#6	18,00	LOTE#36	18,00	LOTE#34
	PILUGUA BELLO SANTOS ANDRES	URBIRRIOS 2 MZ. 18 LOTE 36	130832526-8	144,00	8,00	CALLE 3	8,00	LOTE#5	18,00	LOTE#37	18,00	LOTE#35
	SANCHEZ MAIDA MAGDALENA	URBIRRIOS 2 MZ. 18 LOTE 37	130731058-9	144,00	8,00	CALLE 3	8,00	LOTE#4	18,00	AREA VERDE	18,00	LOTE#36
	TIGUA SOLEDISPA JORGE ISAAC	URBIRRIOS 2 MZ. 18 LOTE 38	130970754-3	144,00	8,00	CALLE 3	8,00	LOTE#2	18,00	LOTE#39	18,00	AREA VERDE
	ZAMORA ZAMBRANO AMPARO DE LOURDES	URBIRRIOS 2 MZ. 18 LOTE 39	170911652-7	144,00	8,00	CALLE 3	8,00	LOTE#1	18,00	LOTE#40	18,00	LOTE#38
	ANCHUNDIA RIVAS JENNY AUXILIA	URBIRRIOS 2 MZ. 18 LOTE 40	130436700-4	144,00	8,00	CALLE 3	8,00	LOTE#43	18,00	LOTE#41	18,00	LOTE#39
	MEJILLON GUZMAN ZOILA PATRICIA	URBIRRIOS 2 MZ. 18 LOTE 41	091175462-0	180,00	10,00	CALLE 3	10,00	LOTE#42	18,00	AVENIDA CUARTA TRANSVERSAL	18,00	LOTE#40
	CARREÑO MERA LUIS ALIPIO	URBIRRIOS 2 MZ. 18 LOTE 42	130988288-2	180,00	10,00	CALLE 3	10,00	LOTE#41	18,00	LOTE#43	18,00	AVENIDA CUARTA TRANSVERSAL
	CHAVEZ MOLINA MIRIAN LILIANA	URBIRRIOS 2 MZ. 18 LOTE 43	130428437-3	144,00	8,00	CALLE 3	8,00	LOTE#40	18,00	LOTE#1	18,00	LOTE#42
				5004,00								

AB ALEX ARTURO CEVALLOS CHICA
NOTARIA PUBLICA TERCERA DE MANTA
MANABI - ECUADOR

00088581

Dirección: Calle 9 y avenida 4
Teléfonos: 2611 558 / 2611 471 / 2611 479
Fax: 2611 714
www.manta.gob.ec
@Municipio_Manta
fb.com/MunicipioManta
alcaldia@manta.gob.ec
@MunicipioManta
youtube.com/MunicipioManta

00088582

BARRIO "URBIRRIOS 2" DE LA PARROQUIA TARQUI, CANTON MANTA

MANZANA	ADJUDICADO	DIRECCION ACTUAL	CEDULA	AREA DE LOTE M2	FRENTE Distancia	FRENTE Lindero	POSTERIOR	DERECHO Distancia	DERECHO Lindero	DERECHO Distancia	DERECHO Lindero	IZQUIERDO Distancia	IZQUIERDO Lindero
19	POSLIGUA QUIJIJE OSCAR PAUL	URBIRRIOS 2 MZ. 19 LOTE 01	131084091-1	144,00	8,00	CALLE 3		8,00	LOTE#38	18,00	LOTE#2	18,00	LOTE#42
	ARANA AGUAYO LEONEL STALIN	URBIRRIOS 2 MZ. 19 LOTE 02	131143330 2	144,00	8,00	CALLE 3		8,00	LOTE#37	18,00	AREA VERDE	18,00	LOTE#1
	CONFORME MERO VERONICA ALEXANDRA	URBIRRIOS 2 MZ. 19 LOTE 03	131049962 7	144,00	8,00	CALLE 3		8,00	AREA VERDE	18,00	LOTE#4	18,00	AREA VERDE
	MENENDEZ TOALA ENRIQUE FERNANDO	URBIRRIOS 2 MZ. 19 LOTE 04	130630499 7	144,00	8,00	CALLE 3		8,00	LOTE#35	18,00	LOTE#5	18,00	LOTE#3
	CEVALLOS DUEÑAS PEDRO GEOVANNY	URBIRRIOS 2 MZ. 19 LOTE 05	130752307-4	144,00	8,00	CALLE 3		8,00	LOTE#34	18,00	LOTE#6	18,00	LOTE#4
	OCAMPOS ZAMBRANO KATHERINE PAOLA	URBIRRIOS 2 MZ. 19 LOTE 06	131315827-9	144,00	8,00	CALLE 3		8,00	LOTE#33	18,00	LOTE#7	18,00	LOTE#5
	SALAZAR YOSA ANGELA MARIA	URBIRRIOS 2 MZ. 19 LOTE 07	130866653-4	144,00	8,00	CALLE 3		8,00	LOTE#32	18,00	LOTE#8	18,00	LOTE#6
	HERRERA OCHOA MANUEL ANTONIO	URBIRRIOS 2 MZ. 19 LOTE 08	130409113-3	144,00	8,00	CALLE 3		8,00	LOTE#31	18,00	LOTE#9	18,00	LOTE#7
	LOOR MENDOZA RONAL HUMBERTO	URBIRRIOS 2 MZ. 19 LOTE 09	130998188-2	144,00	8,00	CALLE 3		8,00	LOTE#30	18,00	LOTE#10	18,00	LOTE#8
	MACIAS ZAMBRANO LETICIA JACQUELINE	URBIRRIOS 2 MZ. 19 LOTE 10	131192601-6	144,00	8,00	CALLE 3		8,00	LOTE#29	18,00	LOTE#11	18,00	LOTE#9
	MERA CEVALLOS AGRIPINA MONSERRATE	URBIRRIOS 2 MZ. 19 LOTE 11	130974131 0	144,00	8,00	CALLE 3		8,00	LOTE#28	18,00	LOTE#12	18,00	LOTE#10
	ALAY SANCHEZ EUGENCIO MARCELO	URBIRRIOS 2 MZ. 19 LOTE 12	130358564-8	144,00	8,00	CALLE 3		8,00	LOTE#27	18,00	LOTE#13	18,00	LOTE#11
	GAD MANTA	URBIRRIOS 2 MZ. 19 LOTE 13	1360000980001	144,00	8,00	CALLE 3		8,00	LOTE#26	18,00	AREA VERDE	18,00	LOTE#12
	GILER VARGAR MONICA BEATRIZ	URBIRRIOS 2 MZ. 19 LOTE 27	130747297 5	144,00	8,00	CALLE 4		8,00	LOTE#12	18,00	LOTE#28	18,00	AREA VERDE
	GAD MANTA	URBIRRIOS 2 MZ. 19 LOTE 28	1360000980001	144,00	8,00	CALLE 4		8,00	LOTE#11	18,00	LOTE#29	18,00	LOTE#27
	GAD MANTA	URBIRRIOS 2 MZ. 19 LOTE 29	1360000980001	144,00	8,00	CALLE 4		8,00	LOTE#10	18,00	LOTE#30	18,00	LOTE#28
	HIDROVO CABRERA EUCLIDES ESTEBAN	URBIRRIOS 2 MZ. 19 LOTE 30	131049587-2	144,00	8,00	CALLE 4		8,00	LOTE#9	18,00	LOTE#31	18,00	LOTE#29
	CHIQUITO FRANCO RUBEN ERNESTO	URBIRRIOS 2 MZ. 19 LOTE 31	130858435-6	144,00	8,00	CALLE 4		8,00	LOTE#8	18,00	LOTE#32	18,00	LOTE#30
	VELEZ LOPEZ CRUZ MARLENE	URBIRRIOS 2 MZ. 19 LOTE 32	130543244-3	144,00	8,00	CALLE 4		8,00	LOTE#7	18,00	LOTE#33	18,00	LOTE#31
	FERNANDEZ MACIAS SONIA MARIANA	URBIRRIOS 2 MZ. 19 LOTE 33	131095520 6	144,00	8,00	CALLE 4		8,00	LOTE#6	18,00	LOTE#34	18,00	LOTE#32
	RIVERA OCHOA CARMEN RUBERTINA	URBIRRIOS 2 MZ. 19 LOTE 34	130347222 7	144,00	8,00	CALLE 4		8,00	LOTE#5	18,00	LOTE#35	18,00	LOTE#33
	REINA GUADAMUD FRELLITA CESIBEL	URBIRRIOS 2 MZ. 19 LOTE 35	130744518-7	144,00	8,00	CALLE 4		8,00	LOTE#4	18,00	AREA VERDE	18,00	LOTE#34
	CHAVEZ NAVARRETE GABRIELA MONSERRATE	URBIRRIOS 2 MZ. 19 LOTE 36	131196445-4	144,00	8,00	CALLE 4		8,00	AREA VERDE	18,00	LOTE#37	18,00	AREA VERDE
	SION RUIZ JASMIN SHIRLENE	URBIRRIOS 2 MZ. 19 LOTE 37	130629081 6	144,00	8,00	CALLE 4		8,00	LOTE#2	18,00	LOTE#38	18,00	LOTE#36
	VILLAO MACHUCA TANIA XIOMARA	URBIRRIOS 2 MZ. 19 LOTE 38	130449365-1	144,00	8,00	CALLE 4		8,00	LOTE#1	18,00	LOTE#39	18,00	LOTE#37
	GAD MANTA	URBIRRIOS 2 MZ. 19 LOTE 39	1360000980001	144,00	8,00	CALLE 4		8,00	LOTE#42	18,00	LOTE#40	18,00	LOTE#38
	ANDRADE PICO VICTOR XAVIER	URBIRRIOS 2 MZ. 19 LOTE 40	130802705-9	180.00	10,00	CALLE 4		10,00	LOTE#41	18,00	AV. CUARTA TRANSVERSAL	18,00	LOTE#39
	GAD MANTA	URBIRRIOS 2 MZ. 19 LOTE 41	1360000980001	180,00	10,00	CALLE 3		10,00	LOTE#40	18,00	LOTE#40	18,00	AV. CUARTA TRANSVERSAL
	TUBAY PINCAY FLORA ROSIBEL	URBIRRIOS 2 MZ. 19 LOTE 42	130710395-0	144,00	8,00	CALLE 3		8,00	LOTE#39	18,00	LOTE#1	18,00	LOTE#41
				6248,00									

AB ALEX ARTURO CEVALLOS CHICA
NOTARIA PUBLICA TERCERA DE MANTA
MANABI - ECUADOR

Dirección: Calle 9 y avenida 4
Teléfonos: 2611 558 / 2611 471 / 2611 479
Fax: 2611 714
www.manta.gob.ec
@Municipio_Manta
fb.com/MunicipioManta
alcaldia@manta.gob.ec
@MunicipioManta
youtube.com/MunicipioManta

BARRIO "URBIRRIOS 2" DE LA PARROQUIA TARQUI, CANTON MANTA

MANZANA	ADJUDICADO	DIRECCION ACTUAL	CEDULA	AREA DE LOTE M2	FRENTE		POSTERIOR		DERECHO		IZQUIERDO	
					Distancia	Lindero	Distancia	Lindero	Distancia	Lindero	Distancia	Lindero
20	VILLAFUERTE BAILON JHONATAN GEOVANNY	URBIRRIOS 2 MZ. 20 LOTE 01	131374641-2	144,00	8,00	CALLE 4	8,00	LOTE#36	18,00	LOTE#2	18,00	LOTE#40
	IAMA CAGUA MARILIAM FATIMA	URBIRRIOS 2 MZ. 20 LOTE 02	130613005-3	144,00	8,00	CALLE 4	8,00	LOTE#35	18,00	LOTE#3	18,00	LOTE#1
	ALVARADO MIRANDA LUIS ENRIQUE	URBIRRIOS 2 MZ. 20 LOTE 03	130892700-1	144,00	8,00	CALLE 4	8,00	LOTE#34	18,00	LOTE#4	18,00	LOTE#2
	MIRANDA MIRANDA ANGELA MARGARITA	URBIRRIOS 2 MZ. 20 LOTE 04	130637355-4	144,00	8,00	CALLE 4	8,00	LOTE#33	18,00	LOTE#5	18,00	LOTE#3
	MORA BOWEN WILDER ANDRES	URBIRRIOS 2 MZ. 20 LOTE 05	130878865 0	144,00	8,00	CALLE 4	8,00	LOTE#32	18,00	LOTE#6	18,00	LOTE#4
	BAQUE CHELE JIMMY IVAN	URBIRRIOS 2 MZ. 20 LOTE 06	131613659-5	144,00	8,00	CALLE 4	8,00	LOTE#31	18,00	AREA VERDE	18,00	LOTE#5
	VILLAFUERTE BAQUE JOSE GREGORIO	URBIRRIOS 2 MZ. 20 LOTE 07	130966559 2	144,00	8,00	CALLE 4	8,00	AREA VERDE	18,00	LOTE#8	18,00	AREA VERDE
	VILLAFUERTE CANTOS SILVIA LILIANA	URBIRRIOS 2 MZ. 20 LOTE 08	130584567-7	144,00	8,00	CALLE 4	8,00	LOTE#29	18,00	LOTE#9	18,00	LOTE#7
	MACIAS ZAMBRANO RAMON CRISTOBAL	URBIRRIOS 2 MZ. 20 LOTE 09	130858602-1	180,00	10,00	CALLE 4	10,00	LOTE#28 Y 27	18,00	AREA VERDE	18,00	LOTE#8
	LOPEZ REYES PIXTER KOLXER	URBIRRIOS 2 MZ. 20 LOTE 30	130333562-2	180,00	10,00	CALLE 4-A	10,00	AREA VERDE	18,00	LOTE#31	18,00	AREA VERDE
	GAD MANTA	URBIRRIOS 2 MZ. 20 LOTE 31	1360000980001	144,00	8,00	CALLE 4-A	8,00	LOTE#6	18,00	LOTE#32	18,00	LOTE#30
	LOOR MOREIRA JEFFERSON VICENTE	URBIRRIOS 2 MZ. 20 LOTE 32	130929814-7	144,00	8,00	CALLE 4-A	8,00	LOTE#5	18,00	LOTE#33	18,00	LOTE#31
	CEDEÑO DELGADO MARIA DEL CARMEN	URBIRRIOS 2 MZ. 20 LOTE 33	130511100-5	144,00	8,00	CALLE 4-A	8,00	LOTE#4	18,00	LOTE#34	18,00	LOTE#32
	MAJOJO DELGADO JOSE ALEJANDRO	URBIRRIOS 2 MZ. 20 LOTE 34	131002067 0	144,00	8,00	CALLE 4-A	8,00	LOTE#3	18,00	LOTE#35	18,00	LOTE#33
	SABANDO PANEZO LAURA MARLENE	URBIRRIOS 2 MZ. 20 LOTE 35	130890786-2	144,00	8,00	CALLE 4 A	8,00	LOTE#2	18,00	LOTE#36	18,00	LOTE#34
	CAGUA ALICIA	URBIRRIOS 2 MZ. 20 LOTE 36	130320641-9	144,00	8,00	CALLE 4 A	8,00	LOTE#1	18,00	LOTE#37	18,00	LOTE#35
	JARAMILLO MERA MARIANA DEL JESUS	URBIRRIOS 2 MZ. 20 LOTE 37	131111815-0	144,00	8,00	CALLE 4-A	8,00	LOTE#40	18,00	LOTE#38	18,00	LOTE#36
	COBEÑA ZAMBRANO DAXY DIOSELINA	URBIRRIOS 2 MZ. 20 LOTE 38	130851684-6	180,00	10,00	CALLE 4-A	10,00	LOTE#39	18,00	AV. CUARTA TRANSVERSAL	18,00	LOTE#37
	GAD MANTA	URBIRRIOS 2 MZ. 20 LOTE 39	1360000980001	180,00	10,00	CALLE 4	10,00	LOTE#38	18,00	LOTE#40	18,00	AV. CUARTA TRANSVERSAL
	PATRALES SUAREZ MARIA LORENA	URBIRRIOS 2 MZ. 20 LOTE 40	131154327-4	144,00	8,00	CALLE 4	8,00	LOTE#37	18,00	LOTE#1	18,00	LOTE#39
				3024,00								

AB ALEX ARTURO CEVALLOS CHICA
NOTARIA PUBLICA TERCERA DE MANTA
MANABI - ECUADOR

00088583

Dirección: Calle 9 y avenida 4
Teléfonos: 2611 558 / 2611 471 / 2611 479
Fax: 2611 714
www.manta.gob.ec
@Municipio_Manta
fb.com/MunicipioManta
alcaldia@manta.gob.ec
@MunicipioManta
youtube.com/MunicipioManta

00088584

BARRIO URBIRRIOS 2 DE LA PARROQUIA TARQUI CANTON MANTA													
MANZANA	ADJUDICADO	DIRECCION ACTUAL	CEDULA	AREA DE LOTE M2	FRENTE		POSTERIOR		DERECHO		IZQUIERDO		
					Distancia	Lindero	Distancia	Lindero	Distancia	Lindero	Distancia	Lindero	
21	G.A.D MANTA	URBIRRIOS II MZ. 21 LOTE 01	1360000980001	144,00	8,00	Calle # 4-B	8,00	Lote # 23	18,00	Lote # 02	18,00	Av. Cuarta tranversal	
	G.A.D MANTA	URBIRRIOS II MZ. 21 LOTE 02	1360000980001	144,00	8,00	Calle # 4 B	8,00	Lote # 22	18,00	Lote # 03	18,00	Lote # 01	
	G.A.D MANTA	URBIRRIOS II MZ. 21 LOTE 03	1360000980001	144,00	8,00	Calle # 4-B	8,00	Lote # 21	18,00	Lote # 04	18,00	Lote # 02	
	G.A.D MANTA	URBIRRIOS II MZ. 21 LOTE 04	1360000980001	144,00	8,00	Calle # 4-B	8,00	Lote # 20	18,00	Lote # 05	18,00	Lote # 03	
	G.A.D MANTA	URBIRRIOS II MZ. 21 LOTE 05	1360000980001	144,00	8,00	Calle # 4-B	8,00	Lote # 19	18,00	Lote # 06	18,00	Lote # 04	
	G.A.D MANTA	URBIRRIOS II MZ. 21 LOTE 06	1360000980001	144,00	8,00	Calle # 4-B	8,00	Lote # 18	18,00	Lote # 07	18,00	Lote # 05	
	G.A.D MANTA	URBIRRIOS II MZ. 21 LOTE 07	1360000980001	144,00	8,00	Calle # 4-B	8,00	Lote # 17	18,00	Lote # 08	18,00	Lote # 06	
	G.A.D MANTA	URBIRRIOS II MZ. 21 LOTE 08	1360000980001	144,00	8,00	Calle # 4-B	8,00	Lote # 16	18,00	Lote # 09	18,00	Lote # 07	
	G.A.D MANTA	URBIRRIOS II MZ. 21 LOTE 09	1360000980001	144,00	8,00	Calle # 4-B	8,00	Lote # 15	18,00	Lote # 10	18,00	Lote # 08	
	G.A.D MANTA	URBIRRIOS II MZ. 21 LOTE 10	1360000980001	144,00	8,00	Calle # 4-B	8,00	Lote # 14	18,00	Lote # 11	18,00	Lote # 09	
	G.A.D MANTA	URBIRRIOS II MZ. 21 LOTE 11	1360000980001	144,00	8,00	Calle # 4-B	8,00	Lote # 13	18,00	Lote # 12	18,00	Lote # 10	
	G.A.D MANTA	URBIRRIOS II MZ. 21 LOTE 12	1360000980001	144,00	8,00	Calle # 4 B	8,00	Area verde	18,00	Area verde	18,00	Lote # 11	
	G.A.D MANTA	URBIRRIOS II MZ. 21 LOTE 13	1360000980001	144,00	8,00	Calle 5	8,00	Lote # 11	18,00	Lote # 14	18,00	Area verde	
	G.A.D MANTA	URBIRRIOS II MZ. 21 LOTE 14	1360000980001	144,00	8,00	Calle 5	8,00	Lote # 10	18,00	Lote # 15	18,00	Lote # 13	
	G.A.D MANTA	URBIRRIOS II MZ. 21 LOTE 15	1360000980001	144,00	8,00	Calle 5	8,00	Lote # 09	18,00	Lote # 16	18,00	Lote # 14	
	G.A.D MANTA	URBIRRIOS II MZ. 21 LOTE 16	1360000980001	144,00	8,00	Calle 5	8,00	Lote # 08	18,00	Lote # 17	18,00	Lote # 15	
	G.A.D MANTA	URBIRRIOS II MZ. 21 LOTE 17	1360000980001	144,00	8,00	Calle 5	8,00	Lote # 07	18,00	Lote # 18	18,00	Lote # 16	
	G.A.D MANTA	URBIRRIOS II MZ. 21 LOTE 18	1360000980001	144,00	8,00	Calle 5	8,00	Lote # 06	18,00	Lote # 19	18,00	Lote # 17	
	G.A.D MANTA	URBIRRIOS II MZ. 21 LOTE 19	1360000980001	144,00	8,00	Calle 5	8,00	Lote # 05	18,00	Lote # 20	18,00	Lote # 18	
	G.A.D MANTA	URBIRRIOS II MZ. 21 LOTE 20	1360000980001	144,00	8,00	Calle 5	8,00	Lote # 04	18,00	Lote # 21	18,00	Lote # 19	
	G.A.D MANTA	URBIRRIOS II MZ. 21 LOTE 21	1360000980001	144,00	8,00	Calle 5	8,00	Lote # 03	18,00	Lote # 22	18,00	Lote # 20	
	G.A.D MANTA	URBIRRIOS II MZ. 21 LOTE 22	1360000980001	144,00	8,00	Calle 5	8,00	Lote # 02	18,00	Lote # 23	18,00	Lote # 21	
	G.A.D MANTA	URBIRRIOS II MZ. 21 LOTE 23	1360000980001	144,00	8,00	Calle 5	8,00	Lote # 01	18,00	Av. Cuarta tranversal	18,00	Lote # 22	
				3312,00									

AB. ALEX ARTURO CEVALLOS CHICA
NOTARIA PUBLICA TERCERA DE MANTA
MANABI - ECUADOR

BARRIO URBIRRIOS 2 DE LA PARROQUIA TARQUI CANTON MANTA

MANZANA	ADJUDICADO	DIRECCIÓN ACTUAL	CEDULA	AREA DE LOTE MZ	FRENTE Distancia	FRENTE Lindero	POSTERIOR Distancia	POSTERIOR Lindero	DERECHO Distancia	DERECHO Lindero	IZQUIERDO Distancia	IZQUIERDO Lindero
21A	GAD MANTA	URBIRRIOS 2 MZ. 21A LOTE 01	1360000980001	180,00	10,00	CALLE 4	10,00	LOTE#56	18,00	LOTE#2	18,00	AV. TERCERA TRANSVERSAL
	GAD MANTA	URBIRRIOS 2 MZ. 21A LOTE 02	1360000980001	144,00	8,00	CALLE 4	8,00	LOTE#55	18,00	LOTE#3	18,00	LOTE#1
	MERO ZAMORA JOSE ERNESTO	URBIRRIOS 2 MZ. 21A LOTE 03	1300583398	144,00	8,00	CALLE 4	8,00	LOTE#54	18,00	LOTE#4	18,00	LOTE#2
	PIN MOREIRA JAHAIRA JASMIN	URBIRRIOS 2 MZ. 21A LOTE 04	1316448701	144,00	8,00	CALLE 4	8,00	LOTE#53	18,00	LOTE#5	18,00	LOTE#3
	GONZALEZ MERO HIPATIA ROCIO	URBIRRIOS 2 MZ. 21A LOTE 05	1306293396	144,00	8,00	CALLE 4	8,00	LOTE#52	18,00	LOTE#6	18,00	LOTE#4
	DELGADO PALMA JONATHAN JAVIER	URBIRRIOS 2 MZ. 21A LOTE 06	1313720045	144,00	8,00	CALLE 4	8,00	LOTE#51	18,00	LOTE#7	18,00	LOTE#5
	SANTIN GONZALEZ GABRIELA LISSETH	URBIRRIOS 2 MZ. 21A LOTE 07	1316866621	144,00	8,00	CALLE 4	8,00	LOTE#50	18,00	LOTE#8	18,00	LOTE#6
	SANCHEZ NIETO CRISTIAN PAUL	URBIRRIOS 2 MZ. 21A LOTE 08	0950685107	144,00	8,00	CALLE 4	8,00	LOTE#49	18,00	LOTE#9	18,00	LOTE#7
	INTRIAGO FARIAS CIELO CELESTE	URBIRRIOS 2 MZ. 21A LOTE 09	1303720253	180,00	8,00	CALLE 4	8,00	LOTE#48	18,00	LOTE#10	18,00	LOTE#8
	VEGA MERO DIEGO ORLANDO	URBIRRIOS 2 MZ. 21A LOTE 10	1316250388	144,00	8,00	CALLE 4	8,00	LOTE#47	18,00	LOTE#11	18,00	LOTE#9
	ELSA MARIA GONZALEZ CAMPOZANO	URBIRRIOS 2 MZ. 21A LOTE 11	1310137672	144,00	8,00	CALLE 4	8,00	LOTE#46	18,00	LOTE#12	18,00	LOTE#10
	ROCA CASTAÑEDA LILY MARISOL	URBIRRIOS 2 MZ. 21A LOTE 12	1307545663	144,00	8,00	CALLE 4	8,00	LOTE#45	18,00	LOTE#13	18,00	LOTE#11
	MENDOZA SOLORZANO GLADYS MARGARITA	URBIRRIOS 2 MZ. 21A LOTE 13	1304674870	144,00	8,00	CALLE 4	8,00	LOTE#44	18,00	LOTE#14	18,00	LOTE#12
	TAMAYO CONSTANTE MAYRA TRINIDAD	URBIRRIOS 2 MZ. 21A LOTE 14	1312188582	144,00	8,00	CALLE 4	8,00	LOTE#43	18,00	LOTE#15	18,00	LOTE#13
	PILOZO DELGADO MILIAN ISABEL	URBIRRIOS 2 MZ. 21A LOTE 15	1304742784	144,00	8,00	CALLE 4	8,00	LOTE#42	18,00	LOTE#16	18,00	LOTE#14
	LUIS ARTURO DELGADO DELGADO	URBIRRIOS 2 MZ. 21A LOTE 16	1310641590	144,00	8,00	CALLE 4	8,00	LOTE#41	18,00	LOTE#17	18,00	LOTE#15
	RIVAS VILELA NEUTON ERMELO	URBIRRIOS 2 MZ. 21A LOTE 17	1308870867	144,00	8,00	CALLE 4	8,00	LOTE#40	18,00	LOTE#18	18,00	LOTE#16
	MOREIRA PILAY ARMANDO WASHINGTON	URBIRRIOS 2 MZ. 21A LOTE 18	1305584383	144,00	8,00	CALLE 4	8,00	LOTE#39	18,00	LOTE#19	18,00	LOTE#17
	SALAZAR CORNEJO MARIA DOLORES	URBIRRIOS 2 MZ. 21A LOTE 19	0928412485	144,00	8,00	CALLE 4	8,00	LOTE#38	18,00	LOTE#20	18,00	LOTE#18
	VERA BURGOS VAYRON ORLEY	URBIRRIOS 2 MZ. 21A LOTE 20	1305517165	144,00	8,00	CALLE 4	8,00	LOTE#37	18,00	LOTE#21	18,00	LOTE#19
	CHOEZ POSLIGUA WHISTO DAGOBERTO	URBIRRIOS 2 MZ. 21A LOTE 21	1302308165	144,00	8,00	CALLE 4	8,00	LOTE#36	18,00	LOTE#22	18,00	LOTE#20
	CONFORME ARTEAGA TERESA LYLIANA	URBIRRIOS 2 MZ. 21A LOTE 22	1312737412	144,00	8,00	CALLE 4	8,00	LOTE#35	18,00	LOTE#23	18,00	LOTE#21
	CONFORME ARTEAGA JUAN GREGORIO	URBIRRIOS 2 MZ. 21A LOTE 23	1312873514	144,00	8,00	CALLE 4	8,00	LOTE#34	18,00	LOTE#24	18,00	LOTE#22
	REYES ESTUPIÑAN ALEXIS FERNANDO	URBIRRIOS 2 MZ. 21A LOTE 24	1315076943	144,00	8,00	CALLE 4	8,00	LOTE#33	18,00	LOTE#25	18,00	LOTE#23
	GAD MANTA	URBIRRIOS 2 MZ. 21A LOTE 25	1360000980001	144,00	8,00	CALLE 4	8,00	LOTE#32	18,00	LOTE#26	18,00	LOTE#24
	ESTRADA PEÑALOZA LISBETH	URBIRRIOS 2 MZ. 21A LOTE 26	1360000980001	117,00	6,50	CALLE 4	6,00	LOTE#31	18,00	LOTE#27	18,00	LOTE#25
	KUFFO ALONSO VICTOR ANTONIO	URBIRRIOS 2 MZ. 21A LOTE 27	1301835312	144,00	8,00	CALLE 4	8,00	LOTE#30 y 31	18,00	LOTE#28	18,00	LOTE#26
	SOLEDISPA VILLACRESES GONZALO BIENVENIDO	URBIRRIOS 2 MZ. 21A LOTE 28	1303610040	207,00	11,50	CALLE 4	11,00	LOTE#29	18,00	AV CUARTA TRANSVERSAL	18,00	LOTE#27
	MERA RIVERA DORA LASTENIA	URBIRRIOS 2 MZ. 21A LOTE 29	1309893012	207,00	11,50	CALLE 4	11,00	LOTE#28	18,00	LOTE#30	18,00	AV. CUARTA TRANSVERSAL
	BRIONES INTRIAGO NEXAR PAUL	URBIRRIOS 2 MZ. 21A LOTE 30	1311786879	117,00	6,50	CALLE 4-A	6,00	LOTE#27	18,00	LOTE#31	18,00	LOTE#29
	PARRALES GARCIA ALBERTO NAVARINO	URBIRRIOS 2 MZ. 21A LOTE 31	1301207325	144,00	8,00	CALLE 4-A	8,00	LOTE#26 y 27	18,00	LOTE#32	18,00	LOTE#30
	CANOLA CAICEDO ANDREINA CRISCELA	URBIRRIOS 2 MZ. 21A LOTE 32	1315737633	144,00	8,00	CALLE 4-A	8,00	LOTE#25	18,00	LOTE#33	18,00	LOTE#31
	BRAVO CEDEÑO JULIANA MELISA	URBIRRIOS 2 MZ. 21A LOTE 33	1312383035	144,00	8,00	CALLE 4-A	8,00	LOTE#24	18,00	LOTE#34	18,00	LOTE#32
	PICO CAICEDO KENIA YADIRA	URBIRRIOS 2 MZ. 21A LOTE 34	1310530116	144,00	8,00	CALLE 4-A	8,00	LOTE#23	18,00	LOTE#35	18,00	LOTE#33
	GAMARRA CHAVEZ LINDA VIRGINIA	URBIRRIOS 2 MZ. 21A LOTE 35	0926836065	144,00	8,00	CALLE 4-A	8,00	LOTE#22	18,00	LOTE#36	18,00	LOTE#34
	DURAN AVILA ROSA MONSERRATE	URBIRRIOS 2 MZ. 21A LOTE 36	1307910121	144,00	8,00	CALLE 4-A	8,00	LOTE#21	18,00	LOTE#37	18,00	LOTE#35
	PLUA GOMEZ NELIDA ROXANA	URBIRRIOS 2 MZ. 21A LOTE 37	0911534428	144,00	8,00	CALLE 4-A	8,00	LOTE#20	18,00	LOTE#38	18,00	LOTE#36
	GAD MANTA	URBIRRIOS 2 MZ. 21A LOTE 38	1360000980001	144,00	8,00	CALLE 4-A	8,00	LOTE#19	18,00	LOTE#39	18,00	LOTE#37
	PARRALES ESPINAL WALTER PABLO	URBIRRIOS 2 MZ. 21A LOTE 39	1309197109	144,00	8,00	CALLE 4-A	8,00	LOTE#18	18,00	LOTE#40	18,00	LOTE#38
	PALMA VELEZ RAMON FABRICIO	URBIRRIOS 2 MZ. 21A LOTE 40	1312500745	144,00	8,00	CALLE 4-A	8,00	LOTE#17	18,00	LOTE#41	18,00	LOTE#39
	MEDRANDA VELEZ HUGO CESAR	URBIRRIOS 2 MZ. 21A LOTE 41	1306456250	144,00	8,00	CALLE 4-A	8,00	LOTE#16	18,00	LOTE#42	18,00	LOTE#40
	VELEZ GOMEZ ANGEL IGNACIO BENITO	URBIRRIOS 2 MZ. 21A LOTE 42	0910862747	144,00	8,00	CALLE 4-A	8,00	LOTE#15	18,00	LOTE#43	18,00	LOTE#41
	SOLORZANO PARRAGA WILTER WILFRIDO	URBIRRIOS 2 MZ. 21A LOTE 43	1305679332	144,00	8,00	CALLE 4-A	8,00	LOTE#14	18,00	LOTE#44	18,00	LOTE#42
	VALENZUANO MERA DANIEL VICENTE	URBIRRIOS 2 MZ. 21A LOTE 44	1312332438	144,00	8,00	CALLE 4-A	8,00	LOTE#13	18,00	LOTE#45	18,00	LOTE#43
	VELEZ CEDEÑO ANTONIO WILFRIDO	URBIRRIOS 2 MZ. 21A LOTE 45	1309744066	144,00	8,00	CALLE 4-A	8,00	LOTE#12	18,00	LOTE#46	18,00	LOTE#44
	VELEZ ESPINALES KEILY MONSERRATE	URBIRRIOS 2 MZ. 21A LOTE 46	1350832356	144,00	8,00	CALLE 4-A	8,00	LOTE#11	18,00	LOTE#47	18,00	LOTE#45
	BARRETO BRIONES LADY MELISSA	URBIRRIOS 2 MZ. 21A LOTE 47	1316081283	144,00	8,00	CALLE 4-A	8,00	LOTE#10	18,00	LOTE#48	18,00	LOTE#46
	GONZALEZ PONCE LILIBETH JAZMIN	URBIRRIOS 2 MZ. 21A LOTE 48	1310701328	144,00	8,00	CALLE 4 A	8,00	LOTE#9	18,00	LOTE#49	18,00	LOTE#47
	VELIZ CEDEÑO JENNY PILAR	URBIRRIOS 2 MZ. 21A LOTE 49	1310641602	144,00	8,00	CALLE 4-A	8,00	LOTE#8	18,00	LOTE#50	18,00	LOTE#48
	SANTANA TUBAY BEBERLINN KASSANDRA	URBIRRIOS 2 MZ. 21A LOTE 50	1314920958	144,00	8,00	CALLE 4-A	8,00	LOTE#7	18,00	LOTE#51	18,00	LOTE#49
	PACHAY HOLGUIN KAREN ROCIO	URBIRRIOS 2 MZ. 21A LOTE 51	1312607250	144,00	8,00	CALLE 4-A	8,00	LOTE#6	18,00	LOTE#52	18,00	LOTE#50
	PIÑALUISA TACO MIGUEL ANGEL	URBIRRIOS 2 MZ. 21A LOTE 52-53	0903614862	288,00	16,00	CALLE 4-A	16,00	LOTE#5-4	18,00	LOTE#54	18,00	LOTE#51
	MOTA ZAMBRANO LUIS AUGUSTO	URBIRRIOS 2 MZ. 21A LOTE 54	1717250728	144,00	8,00	CALLE 4-A	8,00	LOTE#3	18,00	LOTE#55	18,00	LOTE#53
	RIVAS VILELA HUBERTO CLEMENTE	URBIRRIOS 2 MZ. 21A LOTE 55	1306495476	144,00	8,00	CALLE 4-A	8,00	LOTE#2	18,00	LOTE#56	18,00	LOTE#54
	ALCIVAR MOLANA JOSE LUIS	URBIRRIOS 2 MZ. 21A LOTE 56	1312515941	180,00	8,00	CALLE 4 A	8,00	LOTE#1	18,00	AV TERCERA TRANSVERSAL	18,00	LOTE#55
				8244,00								

AB. ALEX ARTURO CEVALLOS CHICA
NOTARIA PUBLICA TERCERA DE MANTA
MANABI - ECUADOR

00088585

Dirección: Calle 9 y avenida 4
Teléfonos: 2611 558 / 2611 471 / 2611 479
Fax: 2611 714

www.manta.gob.ec
@Municipio_Manta
fb.com/MunicipioManta

alcaldia@manta.gob.ec
@MunicipioManta
youtube.com/MunicipioManta

BARRIO "URBIRRIOS 2" DE LA PARROQUIA TARQUI, CANTON MANTA

MANZANA	ADJUDICADO	DIRECCION ACTUAL	CEDULA	AREA DE LOTE M2	FRENTE Distancia	FRENTE Lindero	POSTERIOR Distancia	POSTERIOR Lindero	DERECHO Distancia	DERECHO Lindero	IZQUIERDO Distancia	IZQUIERDO Lindero
21B	LOOR VASQUEZ RITA ASUNCION	URBIRRIOS 2 MZ. 21B LOTE 01	130364546-7	180,00	10,00	CALLE 4-B	10,00	LOTE#56	18,00	LOTE#2	18,00	AV TERCERA TRANSVERSAL
	LOOR VASQUEZ RITA ASUNCION	URBIRRIOS 2 MZ. 21B LOTE 02	130364546-7	144,00	8,00	CALLE 1-B	8,00	LOTE#55	18,00	LOTE#3	18,00	LOTE#1
	LOOR VASQUEZ RITA ASUNCION	URBIRRIOS 2 MZ. 21B LOTE 03	130364546-7	144,00	8,00	CALLE 1-B	8,00	LOTE#54	18,00	LOTE#4	18,00	LOTE#2
	LOOR VASQUEZ RITA ASUNCION	URBIRRIOS 2 MZ. 21B LOTE 04	130364546 7	144,00	8,00	CALLE 1-B	8,00	LOTE#53	18,00	LOTE#5	18,00	LOTE#3
	SALVADOR LOOR MARIA FERNANDA	URBIRRIOS 2 MZ. 21B LOTE 05	131154726-7	144,00	8,00	CALLE 1-B	8,00	LOTE#52	18,00	LOTE#6	18,00	LOTE#4
	SALVADOR LOOR MARIA FERNANDA	URBIRRIOS 2 MZ. 21B LOTE 06	131154726-7	144,00	8,00	CALLE 1-B	8,00	LOTE#51	18,00	LOTE#7	18,00	LOTE#5
	SALVADOR LOOR MARIA FERNANDA	URBIRRIOS 2 MZ. 21B LOTE 07	131154726-7	144,00	8,00	CALLE 1-B	8,00	LOTE#50	18,00	LOTE#8	18,00	LOTE#6
	CEDEÑO MENENDEZ ERICK JOEL	URBIRRIOS 2 MZ. 21B LOTE 08	131084186 9	144,00	8,00	CALLE 1-B	8,00	LOTE#49	18,00	LOTE#9	18,00	LOTE#7
	CEDEÑO MENENDEZ ERICK JOEL	URBIRRIOS 2 MZ. 21B LOTE 09	131084186-9	144,00	8,00	CALLE 1-B	8,00	LOTE#48	18,00	LOTE#10	18,00	LOTE#8
	CEDEÑO MENENDEZ ERICK JOEL	URBIRRIOS 2 MZ. 21B LOTE 10	131084186 9	144,00	8,00	CALLE 1-B	8,00	LOTE#47	18,00	LOTE#11	18,00	LOTE#9
	SOLIS MUÑOZ ANTONIO DAVID	URBIRRIOS 2 MZ. 21B LOTE 11	130375010 1	144,00	8,00	CALLE 1-B	8,00	LOTE#46	18,00	LOTE#12	18,00	LOTE#10
	CADENA LASLUISA FRANKLIN SEGUNDO	URBIRRIOS 2 MZ. 21B LOTE 12	170645804 7	144,00	8,00	CALLE 1-B	8,00	LOTE#45	18,00	LOTE#13	18,00	LOTE#11
	CADENA LASLUISA LUIS RAUL	URBIRRIOS 2 MZ. 21B LOTE 13	170726710-8	144,00	8,00	CALLE 1-B	8,00	LOTE#44	12,00	LOTE#14	18,00	LOTE#12
	FRANCO ARCE JERSSON RUBEN	URBIRRIOS 2 MZ. 21B LOTE 14	131327298-9	144,00	8,00	CALLE 1-B	8,00	LOTE#43	18,00	LOTE#15	18,00	LOTE#13
	BACUE PARRALES SIMON BOLIVAR	URBIRRIOS 2 MZ. 21B LOTE 15	130873857-2	144,00	8,00	CALLE 1-B	8,00	LOTE#42	18,00	LOTE#16	18,00	LOTE#14
	VINCES ESTRADA CARMEN JESENIA	URBIRRIOS 2 MZ. 21B LOTE 16	130919385-0	144,00	8,00	CALLE 1-B	8,00	LOTE#41	18,00	LOTE#17	18,00	LOTE#15
	MACIAS MOREIRA LUCIA DEL ROCIO	URBIRRIOS 2 MZ. 21B LOTE 17	130776524-6	144,00	8,00	CALLE 1-B	8,00	LOTE#40	18,00	LOTE#18	18,00	LOTE#16
	AVILES ANCHUNDIA YOMAIRA ANGELICA	URBIRRIOS 2 MZ. 21B LOTE 18	131273969-9	144,00	8,00	CALLE 1-B	8,00	LOTE#39	18,00	LOTE#19	18,00	LOTE#17
	AVILES ANCHUNDIA YOMAIRA ANGELICA	URBIRRIOS 2 MZ. 21B LOTE 19	131273969-9	144,00	8,00	CALLE 1-B	8,00	LOTE#38	18,00	LOTE#20	18,00	LOTE#18
	GONZALEZ LOPEZ OSCAR ARMANDO	URBIRRIOS 2 MZ. 21B LOTE 20	130761372-7	144,00	8,00	CALLE 1-B	8,00	LOTE#37	18,00	LOTE#21	18,00	LOTE#19
	GONZALEZ LOPEZ OSCAR ARMANDO	URBIRRIOS 2 MZ. 21B LOTE 21	130761372-7	144,00	8,00	CALLE 1-B	8,00	LOTE#36	18,00	LOTE#22	18,00	LOTE#20
	GONZALEZ LOPEZ JAIME JAVIER	URBIRRIOS 2 MZ. 21B LOTE 22	130907718-6	144,00	8,00	CALLE 1-B	8,00	LOTE#35	18,00	LOTE#23	18,00	LOTE#21
	GONZALEZ LOPEZ JAIME JAVIER	URBIRRIOS 2 MZ. 21B LOTE 23	130907718-6	144,00	8,00	CALLE 1-B	8,00	LOTE#34	18,00	LOTE#24	18,00	LOTE#22
	RIVAS VILELA EVER ROGELIO	URBIRRIOS 2 MZ. 21B LOTE 24	172072490-3	144,00	8,00	CALLE 1-B	8,00	LOTE#33	18,00	LOTE#25	18,00	LOTE#23
	RIVAS VILELA MELVA ELIZABETH	URBIRRIOS 2 MZ. 21B LOTE 25	130600518-0	144,00	8,00	CALLE 1-B	8,00	LOTE#32	18,00	LOTE#26	18,00	LOTE#24
	RIVAS VILELA ANTONIA LUCIA	URBIRRIOS 2 MZ. 21B LOTE 26	130821241 2	144,00	8,00	CALLE 1-B	8,00	LOTE#31	18,00	LOTE#27	18,00	LOTE#25
	VILLEGAS MACIAS MARIA NELY	URBIRRIOS 2 MZ. 21B LOTE 27	131250945 8	144,00	8,00	CALLE 1-B	8,00	LOTE#30	18,00	LOTE#28	18,00	LOTE#26
	GAD MANTA	URBIRRIOS 2 MZ. 21B LOTE 28	1360000980001	180,00	10,00	CALLE 4-B	10,00	LOTE#29	18,00	AV. CUARTA TRANSVERSAL	18,00	LOTE#27
	ALCIVAR DELGADO TALIA LASTENIA	URBIRRIOS 2 MZ. 21B LOTE 29	172145076-3	180,00	10,00	CALLE 5	10,00	LOTE#28	18,00	LOTE#30	18,00	AV. CUARTA TRANSVERSAL
	DELGADO HOLGUIN SILVIA MARIA	URBIRRIOS 2 MZ. 21B LOTE 30	130732855-7	144,00	8,00	CALLE 5	8,00	LOTE#27	18,00	LOTE#31	18,00	LOTE#29
	MOLINA GUADAMUD DIANA MARIA	URBIRRIOS 2 MZ. 21B LOTE 31	120514188-8	144,00	8,00	CALLE 5	8,00	LOTE#26	18,00	LOTE#32	18,00	LOTE#30
	VILELA SANCHEZ REYMUNDO ISRRAEL	URBIRRIOS 2 MZ. 21B LOTE 32	130857013 6	144,00	8,00	CALLE 5	8,00	LOTE#25	18,00	LOTE#33	18,00	LOTE#31
	GAD MANTA	URBIRRIOS 2 MZ. 21B LOTE 33	1360000980001	144,00	8,00	CALLE 5	8,00	LOTE#24	18,00	LOTE#34	18,00	LOTE#32
	MENDOZA ZAMBRANO DIANA AUXILIADORA Y GONZALEZ LOPEZ FEDRICO EDUARDO	URBIRRIOS 2 MZ. 21B LOTE 34	131198706-7	144,00	8,00	CALLE 5	8,00	LOTE#23	18,00	LOTE#35	18,00	LOTE#33
	GONZALEZ LOPEZ PATRICIA ERICKA	URBIRRIOS 2 MZ. 21B LOTE 35	130721966-3	144,00	8,00	CALLE	8,00	LOTE#22	18,00	LOTE#36	18,00	LOTE#34
	SANTOS GONZALEZ CRISTHIAN ESTEBAN	URBIRRIOS 2 MZ. 21B LOTE 36	131224949-1	144,00	8,00	CALLE	8,00	LOTE#21	18,00	LOTE#37	18,00	LOTE#35
	SANTOS GONZALEZ CRISTHIAN ESTEBAN	URBIRRIOS 2 MZ. 21B LOTE 37	131224949-1	144,00	8,00	CALLE	8,00	LOTE#20	18,00	LOTE#38	18,00	LOTE#36
	GONZALEZ LOPEZ PEDRO JOSUE	URBIRRIOS 2 MZ. 21B LOTE 38	131257781-8	144,00	8,00	CALLE	8,00	LOTE#19	18,00	LOTE#39	18,00	LOTE#37
	GONZALEZ LOPEZ PEDRO JOSUE	URBIRRIOS 2 MZ. 21B LOTE 39	131257781-8	144,00	8,00	CALLE	8,00	LOTE#18	18,00	LOTE#40	18,00	LOTE#38
	TOLEDO CORONEL JOHN STEVEN	URBIRRIOS 2 MZ. 21B LOTE 40	081122530-3	144,00	8,00	CALLE	8,00	LOTE#17	18,00	LOTE#41	18,00	LOTE#39
	REYES MERO CRUZ AMADA	URBIRRIOS 2 MZ. 21B LOTE 41	130773989-4	144,00	8,00	CALLE	8,00	LOTE#16	18,00	LOTE#42	18,00	LOTE#40
	FARIAS ALCIVAR ESTHER GUADALUPE	URBIRRIOS 2 MZ. 21B LOTE 42	131306496-4	144,00	8,00	CALLE	8,00	LOTE#15	18,00	LOTE#43	18,00	LOTE#41
	VASQUEZ CORTEZ ROSA CARMEN	URBIRRIOS 2 MZ. 21B LOTE 43	080019355 9	144,00	8,00	CALLE	8,00	LOTE#14	18,00	LOTE#44	18,00	LOTE#42
	VASQUEZ CORTEZ ROSA CARMEN	URBIRRIOS 2 MZ. 21B LOTE 44	080019355-9	144,00	8,00	CALLE	8,00	LOTE#13	18,00	LOTE#45	18,00	LOTE#43
	VASQUEZ CORTEZ ROSA CARMEN	URBIRRIOS 2 MZ. 21B LOTE 45	080019355-9	144,00	8,00	CALLE	8,00	LOTE#12	18,00	LOTE#46	18,00	LOTE#44
	ZAMBRANO MACIAS ALEXANDRA ELIZABETH	URBIRRIOS 2 MZ. 21B LOTE 46	130408510-1	144,00	8,00	CALLE	8,00	LOTE#11	18,00	LOTE#47	18,00	LOTE#45
	SALVADOR LOOR RITA ESTEFANIA	URBIRRIOS 2 MZ. 21B LOTE 47	131214827-1	144,00	8,00	CALLE	8,00	LOTE#10	18,00	LOTE#48	18,00	LOTE#46
	SALVADOR LOOR RITA ESTEFANIA	URBIRRIOS 2 MZ. 21B LOTE 48	131214827-1	144,00	8,00	CALLE	8,00	LOTE#9	18,00	LOTE#49	18,00	LOTE#47
	SALVADOR LOOR RITA ESTEFANIA	URBIRRIOS 2 MZ. 21B LOTE 49	131214827-1	144,00	8,00	CALLE	8,00	LOTE#8	18,00	LOTE#50	18,00	LOTE#48
	SIERRA ZAMBRANO EDER DAVID	URBIRRIOS 2 MZ. 21B LOTE 50	130958748-1	144,00	8,00	CALLE	8,00	LOTE#7	18,00	LOTE#51	18,00	LOTE#49
	SIERRA ZAMBRANO EDER DAVID	URBIRRIOS 2 MZ. 21B LOTE 51	130958748-1	144,00	8,00	CALLE	8,00	LOTE#6	18,00	LOTE#52	18,00	LOTE#50
	SIERRA ZAMBRANO EDER DAVID	URBIRRIOS 2 MZ. 21B LOTE 52	130958748-1	144,00	8,00	CALLE	8,00	LOTE#5	12,00	LOTE#53	18,00	LOTE#51
	LOOR VASQUEZ RITA ASUNCION	URBIRRIOS 2 MZ. 21B LOTE 53	130364546-7	144,00	8,00	CALLE	8,00	LOTE#4	18,00	LOTE#54	18,00	LOTE#52
	LOOR VASQUEZ RITA ASUNCION	URBIRRIOS 2 MZ. 21B LOTE 54	130364546 7	144,00	8,00	CALLE	8,00	LOTE#3	18,00	LOTE#55	18,00	LOTE#53
	LOOR VASQUEZ RITA ASUNCION	URBIRRIOS 2 MZ. 21B LOTE 55	130364546-7	144,00	8,00	CALLE	8,00	LOTE#2	18,00	LOTE#56	18,00	LOTE#54
	LOOR VASQUEZ RITA ASUNCION	URBIRRIOS 2 MZ. 21B LOTE 56	130364546-7	180,00	10,00	CALLE	10,00	LOTE#1	18,00	AV. TERCERA TRANSVERSAL	18,00	LOTE#55
				[illegible] 8208,00								

AB. ALEX ARTURO CEVALLOS CHICA NOTARIA PUBLICA TERCERA DE MANTA MANABI - ECUADOR

BARRIO: URBIRRIOS 2 DE LA PARROQUIA TARQUI, CANTON MANTA

MANZANA	ADJUDICADO	DIRECCION ACTUAL	CEDULA	AREA DE LOTE M2	FRENTE		POSTERIOR				D DERECHO		IZQUIERDO	
					Distancia	Lindero	Distancia	Lindero			Distancia	Lindero	Distancia	Lindero
26	GAD MANTA	URBIRRIOS 2 MZ. 26 LOTE 01	1360009980001	180,00	10,00	CALLE 2	10,00	MURO DE GAVION	18,00	AREA VERDE	18,00	LOTE#2
	GAD MANTA	URBIRRIOS 2 MZ. 26 LOTE 02	1360009980001	144,00	8,00	CALLE 2	8,00	MURO DE GAVION	18,00	LOTE#1	18,00	LOTE#3
	GAD MANTA	URBIRRIOS 2 MZ. 26 LOTE 03	1360009980001	144,00	8,00	CALLE 2	8,00	MURO DE GAVION	18,00	LOTE#2	18,00	AREA VERDE1
	ANCHUNDIA TELLO YESSENIA MONSERRATE	URBIRRIOS 2 MZ. 26 LOTE 04	130907324-3	144,00	8,00	CALLE 2	8,00	MURO DE GAVION	18,00	AREA VERDE1	18,00	LOTE#5
	BORJA ESPINAL ROSA SOLANDA	URBIRRIOS 2 MZ. 26 LOTE 05	130959643-3	180,00	10,00	CALLE 2	10,00	MURO DE GAVION	18,00	LOTE#4	18,00	LOTE#6
	ZAMBRANO INTRIAGO MARIA ELIZABET	URBIRRIOS 2 MZ. 26 LOTE 06	131287074-2	180,00	10,00	CALLE 2	10,00	MURO DE GAVION	18,00	LOTE#5	18,00	LOTE#7
	BARCIA VINCES CARLOS ALBERTO	URBIRRIOS 2 MZ. 26 LOTE 07	131038273-2	144,00	8,00	CALLE 2	8,00	MURO DE GAVION	18,00	LOTE#6	18,00	LOTE#8
	LINO CRUZ ELIAS ANTONIO	URBIRRIOS 2 MZ. 26 LOTE 08	130666721-1	144,00	8,00	CALLE 2	8,00	MURO DE GAVION	18,00	LOTE#7	18,00	LOTE#9
	LOOR HERMIDAS KAREN TATIANA	URBIRRIOS 2 MZ. 26 LOTE 09	131018161-3	144,00	8,00	CALLE 2	8,00	MURO DE GAVION	18,00	LOTE#8	18,00	LOTE#10
	GAD MANTA	URBIRRIOS 2 MZ. 26 LOTE 10	1360009980001	144,00	8,00	CALLE 2	8,00	MURO DE GAVION	18,00	LOTE#9	18,00	LOTE#11
	VERA LOPEZ MARIA ALEXANDRA	URBIRRIOS 2 MZ. 26 LOTE 11	130625223-8	144,00	8,00	CALLE 2	8,00	MURO DE GAVION	18,00	LOTE#10	18,00	LOTE#12
	PINARGOTE VERA LILIANA TERESA	URBIRRIOS 2 MZ. 26 LOTE 12	131181524-3	144,00	8,00	CALLE 2	8,00	MURO DE GAVION	18,00	LOTE#11	18,00	LOTE#13
	GAD MANTA	URBIRRIOS 2 MZ. 26 LOTE 13	1360009980001	144,00	8,00	CALLE 2	8,00	MURO DE GAVION	18,00	LOTE#12	18,00	LOTE#14
	PALMA MEZA ESTHER ELIZABETH	URBIRRIOS 2 MZ. 26 LOTE 14	130852128-3	144,00	8,00	CALLE 2	8,00	MURO DE GAVION	18,00	LOTE#13	18,00	LOTE#15
	GAD MANTA	URBIRRIOS 2 MZ. 26 LOTE 15	1360009980001	144,00	8,00	CALLE 2	8,00	MURO DE GAVION	18,00	LOTE#14	18,00	LOTE#16
	PISCO TEJENA DOLORES DEL ROCIO	URBIRRIOS 2 MZ. 26 LOTE 16	131151586-5	144,00	8,00	CALLE 2	8,00	MURO DE GAVION	18,00	LOTE#15	18,00	LOTE#17
	GAD MANTA	URBIRRIOS 2 MZ. 26 LOTE 17	1360009980001	144,00	8,00	CALLE 2	8,00	MURO DE GAVION	18,00	LOTE#16	18,00	LOTE#18
	VELEZ CARREÑO ANGEL GONZALO	URBIRRIOS 2 MZ. 26 LOTE 18	130517647-9	144,00	8,00	CALLE 2	8,00	MURO DE GAVION	18,00	LOTE#17	18,00	LOTE#19
	MENDOZA ZAMBRANO CRUZ RAMON	URBIRRIOS 2 MZ. 26 LOTE 19	130608810-3	144,00	8,00	CALLE 2	8,00	MURO DE GAVION	18,00	LOTE#18	18,00	LOTE#20
	GAD MANTA	URBIRRIOS 2 MZ. 26 LOTE 20	1360009980001	144,00	8,00	CALLE 2	8,00	MURO DE GAVION	18,00	LOTE#19	18,00	LOTE#21
	GAD MANTA	URBIRRIOS 2 MZ. 26 LOTE 21	1360009980001	144,00	8,00	CALLE 2	8,00	MURO DE GAVION	18,00	LOTE#20	18,00	LOTE#22
	GAD MANTA	URBIRRIOS 2 MZ. 26 LOTE 22	1360009980001	144,00	8,00	CALLE 2	8,00	MURO DE GAVION	18,00	LOTE#21	18,00	AREA VERDE 2
				3276,00								

AB ALEX ARTURO CEVALLOS CHICA
NOTARIA PUBLICA TERCERA DE MANTA
MANABI - ECUADOR

00088587

Dirección: Calle 9 y avenida 4
Teléfonos: 2611 558 / 2611 471 / 2611 479
Fax: 2611 714

www.manta.gob.ec
@Municipio_Manta
fb.com/MunicipioManta

alcaldia@manta.gob.ec
@MunicipioManta
youtube.com/MunicipioManta

BARRIO "URBIRRIOS 2" DE LA PARROQUIA TARQUI CANTON MANTA

MANZANA	ADJUDICADO	DIRECCIÓN ACTUAL	CEDULA	AREA DE LOTE M2	FRENTE		POSTERIOR		DERECHO		IZQUIERDO	
					Distancia	Lindero	Distancia	Lindero	Distancia	Lindero	Distancia	Lindero
27	GAD MANTA	URBIRRIOS 2 MZ. 27 LOTE 01	1360000980001	144,00	8,00	CALLE 2	8,00	MURO DE GAVION	18,00	AV. PRIMERA TRANSVERSAL	18,00	LOTE#2
	FLORES MONTESDEOCA ERIKA MONSERRATE	URBIRRIOS 2 MZ. 27 LOTE 02	131324537-3	180,00	10,00	CALLE 2	10,00	MURO DE GAVION	18,00	LOTE#1	18,00	LOTE#3
	CAMPOS MENESES FELIX ENRIQUE	URBIRRIOS 2 MZ. 27 LOTE 03	100232511-4	144,00	8,00	CALLE 2	8,00	MURO DE GAVION	18,00	LOTE#2	18,00	LOTE#4
	MONTESDEOCA LOOR MARIANA MANUELA	URBIRRIOS 2 MZ. 27 LOTE 04	130381077-2	144,00	8,00	CALLE 2	8,00	MURO DE GAVION	18,00	LOTE#3	18,00	LOTE#5
	ANZULES DELGADO MARIA JACINTA	URBIRRIOS 2 MZ. 27 LOTE 05	130844723-2	144,00	8,00	CALLE 2	8,00	MURO DE GAVION	18,00	LOTE#4	18,00	LOTE#6
	DELGADO EDITA EDILMA	URBIRRIOS 2 MZ. 27 LOTE 06	130251923 4	144,00	8,00	CALLE 2	8,00	MURO DE GAVION	18,00	LOTE#5	18,00	LOTE#7
	GAD MANTA	URBIRRIOS 2 MZ. 27 LOTE 07	1360000980001	144,00	8,00	CALLE 2	8,00	MURO DE GAVION	18,00	LOTE#6	18,00	LOTE#8
	CORDOVA RIVERA LILIAN NELLY	URBIRRIOS 2 MZ. 27 LOTE 08	130490424-4	144,00	8,00	CALLE 2	8,00	MURO DE GAVION	18,00	LOTE#7	18,00	LOTE#9
	MOREIRA VILLAFUERTE FRANCISCO ANTONIO	URBIRRIOS 2 MZ. 27 LOTE 09	130885445-2	144,00	8,00	CALLE 2	8,00	MURO DE GAVION	18,00	LOTE#8	18,00	LOTE#10
	GAD MANTA	URBIRRIOS 2 MZ. 27 LOTE 10	1360000980001	144,00	8,00	CALLE 2	8,00	MURO DE GAVION	18,00	LOTE#9	18,00	LOTE#11
	GAD MANTA	URBIRRIOS 2 MZ. 27 LOTE 11	1360000980001	144,00	8,00	CALLE 2	8,00	MURO DE GAVION	18,00	LOTE#10	18,00	LOTE#12
	RAMOS ZAMBRANO MARIA ALEXANDRA	URBIRRIOS 2 MZ. 27 LOTE 12	131196169-0	144,00	8,00	CALLE 2	8,00	MURO DE GAVION	18,00	LOTE#11	18,00	LOTE#13
	BARRETO BARRETO YESICA AMALIA	URBIRRIOS 2 MZ. 27 LOTE 13	131037900-1	144,00	8,00	CALLE 2	8,00	MURO DE GAVION	18,00	LOTE#12	18,00	LOTE#14
	PIN CHAVEZ JESSICA LUCIA	URBIRRIOS 2 MZ. 27 LOTE 14	1306928780	144,00	8,00	CALLE 2	8,00	MURO DE GAVION	18,00	LOTE#13	18,00	LOTE#15
	ARBOLEDA SALCEDO JEFERSON FERNANDO	URBIRRIOS 2 MZ. 27 LOTE 15	080124802-2	144,00	8,00	CALLE 2	8,00	MURO DE GAVION	18,00	LOTE#14	18,00	LOTE#16
	GAON GARCIA EDITA MAGDALENA	URBIRRIOS 2 MZ. 27 LOTE 16	171155809-9	144,00	8,00	CALLE 2	8,00	MURO DE GAVION	18,00	LOTE#15	18,00	LOTE#17
	ANCHUNDIA MITTE MARLENE YAQUELINE	URBIRRIOS 2 MZ. 27 LOTE 17	130836362-9	144,00	8,00	CALLE 2	8,00	MURO DE GAVION	18,00	LOTE#16	18,00	LOTE#18
	DEL VALLE VERA CRISTINA ISABEL	URBIRRIOS 2 MZ. 27 LOTE 18	1310913882	144,00	8,00	CALLE 2	8,00	MURO DE GAVION	18,00	LOTE#17	18,00	LOTE#19
	CHAVEZ CEDEÑO SONIA MARITZA	URBIRRIOS 2 MZ. 27 LOTE 19	130565069-7	144,00	8,00	CALLE 2	8,00	MURO DE GAVION	18,00	LOTE#18	18,00	LOTE#20
	GAD MANTA	URBIRRIOS 2 MZ. 27 LOTE 20	1360000980001	180,00	10,00	CALLE 2	10,00	MURO DE GAVION	18,00	LOTE#19	18,00	LOTE#21
	GAD MANTA	URBIRRIOS 2 MZ. 27 LOTE 21	1360000980001	180,00	10,00	CALLE 2	10,00	MURO DE GAVION	18,00	LOTE#20	18,00	LOTE#22
	GAD MANTA	URBIRRIOS 2 MZ. 27 LOTE 22	1360000980001	180,00	10,00	CALLE 2	10,00	MURO DE GAVION	18,00	LOTE#21	18,00	LOTE#23
	GAD MANTA	URBIRRIOS 2 MZ. 27 LOTE 23	1360000980001	144,00	8,00	CALLE 2	8,00	MURO DE GAVION	18,00	LOTE#22	18,00	LOTE#24
	CEDEÑO FRANCO MARIA DE LOURDES	URBIRRIOS 2 MZ. 27 LOTE 24	130836776-0	144,00	8,00	CALLE 2	8,00	MURO DE GAVION	18,00	LOTE#23	18,00	LOTE#25
	CALLE SANTANA ADRIAN LEONEL	URBIRRIOS 2 MZ. 27 LOTE 25	131434522-2	144,00	8,00	CALLE 2	8,00	MURO DE GAVION	18,00	LOTE#24	18,00	LOTE#26
	SANTANA ESPINOZA JESSENIA ANGELICA	URBIRRIOS 2 MZ. 27 LOTE 26	130915373-0	144,00	8,00	CALLE 2	8,00	MURO DE GAVION	18,00	LOTE#25	18,00	LOTE#27
	CONFORME VILLAFUERTE JUANA GUADALUPE	URBIRRIOS 2 MZ. 27 LOTE 27	131134296-6	144,00	8,00	CALLE 2	8,00	MURO DE GAVION	18,00	LOTE#26	18,00	LOTE#28
	VELEZ BASURTO MARTHA ZENOVIA	URBIRRIOS 2 MZ. 27 LOTE 28	130870603-5	144,00	8,00	CALLE 2	8,00	MURO DE GAVION	18,00	LOTE#27	18,00	LOTE#29
	CEDEÑO MENDOZA TULIO ANTONIO	URBIRRIOS 2 MZ. 27 LOTE 29	130885373 6	180,00	10,00	CALLE 2	10,00	MURO DE GAVION	18,00	LOTE#28	18,00	AV. SEGUNDA TRANSVERSAL
				4356,00								

AB ALEX ARTURO CEVALLOS CHICA
NOTARIA PUBLICA TERCERA DE MANTA
MANABI - ECUADOR

00088588

Dirección: Calle 9 y avenida 4
Teléfonos: 2611 558 / 2611 471 / 2611 479
Fax: 2611 714
www.manta.gob.ec
@Municipio_Manta
fb.com/MunicipioManta
alcaldia@manta.gob.ec
@MunicipioManta
youtube.com/MunicipioManta

BARRIO URBIRRIOS 2 DE LA PARROQUIA TARQUI CANTON MANTA

MANZANA	ADJUDICADO	DIRECCION ACTUAL	CEDULA	AREA DE LOTE MZ	FRONTE		POSTERIOR		DERECHO		IZQUIERDO	
					Distancia	Lindero	Distancia	Lindero	Distancia	Lindero	Distancia	Lindero
28	GAD MANTA	URBIRRIOS 2 MZ. 28 LOTE 01	1360000980001	144,00	8,00	CALLE 2	8,00	MURO DE GAVION	18,00	AV SEGUNDA TRANSVERSAL	18,00	LOTE#2
	GAD MANTA	URBIRRIOS 2 MZ. 28 LOTE 02	1360000980001	144,00	8,00	CALLE 2	8,00	MURO DE GAVION	18,00	LOTE#1	18,00	LOTE#3
	GAD MANTA	URBIRRIOS 2 MZ. 28 LOTE 03	1360000980001	144,00	8,00	CALLE 2	8,00	MURO DE GAVION	18,00	LOTE#2	18,00	LOTE#4
	CASTRO CASTRO ALIDA CANDELARIA	URBIRRIOS 2 MZ. 28 LOTE 04	130213212-9	144,00	8,00	CALLE 2	8,00	MURO DE GAVION	18,00	LOTE#3	18,00	LOTE#5
	VELEZ CARREÑO ALIDA LETICIA	URBIRRIOS 2 MZ. 28 LOTE 05	130985233-1	144,00	8,00	CALLE 2	8,00	MURO DE GAVION	18,00	LOTE#4	18,00	LOTE#6
	LEON SANCAN SANTOS ANASTACIO	URBIRRIOS 2 MZ. 28 LOTE 06	130378801-0	144,00	8,00	CALLE 2	8,00	MURO DE GAVION	18,00	LOTE#5	18,00	LOTE#7
	GAD MANTA	URBIRRIOS 2 MZ 28 LOTE 07	1360000980001	144,00	8,00	CALLE 2	8,00	MURO DE GAVION	18,00	LOTE#6	18,00	LOTE#8
	BOWEN CEDEÑO MERCEDES MARIA	URBIRRIOS 2 MZ. 28 LOTE 08	130665335-1	144,00	8,00	CALLE 2	8,00	MURO DE GAVION	18,00	LOTE#7	18,00	LOTE#9
	BOWEN CEDEÑO JACQUELINE DEL ROCIO	URBIRRIOS 2 MZ. 28 LOTE 09	131039183 2	144,00	8,00	CALLE 2	8,00	MURO DE GAVION	18,00	LOTE#8	18,00	LOTE#10
	RODRIGUEZ PIN MARIANA DEL SOCORRO	URBIRRIOS 2 MZ. 28 LOTE 10	130361919 9	144,00	8,00	CALLE 2	8,00	MURO DE GAVION	18,00	LOTE#9	18,00	LOTE#11
	CEVALLOS CHONILLO JOSE LUIS	URBIRRIOS 2 MZ. 28 LOTE 11	130783765 6	144,00	8,00	CALLE 2	8,00	MURO DE GAVION	18,00	LOTE#10	18,00	LOTE#12
	VERA CEDEÑO ESTRELLA CECILIA	URBIRRIOS 2 MZ. 28 LOTE 12	131196406 6	144,00	8,00	CALLE 2	8,00	MURO DE GAVION	18,00	LOTE#11	18,00	LOTE#13
	VERA CEDEÑO JOSEFA LETICIA	URBIRRIOS 2 MZ. 28 LOTE 13	130817872-0	180,00	10,00	CALLE 2	10,00	MURO DE GAVION	18,00	LOTE#12	18,00	LOTE#14
	MERA ANCHUNDIA MARIA DEL CARMEN	URBIRRIOS 2 MZ. 28 LOTE 14	131080598 9	180,00	10,00	CALLE 2	10,00	MURO DE GAVION	18,00	LOTE#13	18,00	LOTE#15
	CEDEÑO ZAMBRANO JESSIKA JESSENIA	URBIRRIOS 2 MZ. 28 LOTE 15	130990531 1	180,00	10,00	CALLE 2	10,00	MURO DE GAVION	18,00	LOTE#14	18,00	LOTE#16
	GAD MANTA	URBIRRIOS 2 MZ. 28 LOTE 16	1360000980001	144,00	8,00	CALLE 2	8,00	MURO DE GAVION	18,00	LOTE#15	18,00	LOTE#17
	CEDEÑO ZAMBRANO ALEXANDRA ELIZABETH	URBIRRIOS 2 MZ. 28 LOTE 17	130758051-4	144,00	8,00	CALLE 2	8,00	MURO DE GAVION	18,00	LOTE#16	18,00	LOTE#18
	CEDEÑO INTRIAGO YISELA DEL CARMEN	URBIRRIOS 2 MZ. 28 LOTE 18	130667391-2	144,00	8,00	CALLE 2	8,00	MURO DE GAVION	18,00	LOTE#17	18,00	LOTE#19
	MENDOZA PICO JOSE ESTUARDO	URBIRRIOS 2 MZ. 28 LOTE 19	131064439-6	144,00	8,00	CALLE 2	8,00	MURO DE GAVION	18,00	LOTE#18	18,00	LOTE#20
	VALAREZO CEDEÑO IRENE SUSANA	URBIRRIOS 2 MZ. 28 LOTE 20	131229829-0	144,00	8,00	CALLE 2	8,00	MURO DE GAVION	18,00	LOTE#19	18,00	LOTE#21
	BORJA ESPINALES ROBERTH STALIN	URBIRRIOS 2 MZ. 28 LOTE 21	130742522-1	144,00	8,00	CALLE 2	8,00	MURO DE GAVION	18,00	LOTE#20	18,00	LOTE#22
	GAD MANTA	URBIRRIOS 2 MZ. 28 LOTE 22	1360000980001	144,00	8,00	CALLE 2	8,00	MURO DE GAVION	18,00	LOTE#21	18,00	LOTE#23
	ALVARADO ORDOÑEZ DOLORES MARIA	URBIRRIOS 2 MZ. 28 LOTE 23	170393210-1	144,00	8,00	CALLE 2	8,00	MURO DE GAVION	18,00	LOTE#22	18,00	LOTE#24
	GAD MANTA	URBIRRIOS 2 MZ. 28 LOTE 24	1360000980001	144,00	8,00	CALLE 2	8,00	MURO DE GAVION	18,00	LOTE#23	18,00	LOTE#25
	SOLORZANO COVEÑA SERGIO ELIAS	URBIRRIOS 2 MZ. 28 LOTE 25	130656181-0	144,00	8,00	CALLE 2	8,00	MURO DE GAVION	18,00	LOTE#24	18,00	LOTE#26
	RIVADENEIRA CHAVEZ JORGE STALIN	URBIRRIOS 2 MZ. 28 LOTE 26	130970739-4	144,00	8,00	CALLE 2	8,00	MURO DE GAVION	18,00	LOTE#25	18,00	LOTE#27
	ALVARADO PILLASAGUA ROLANDA LEONOR	URBIRRIOS 2 MZ. 28 LOTE 27	131045214-7	144,00	8,00	CALLE 2	8,00	MURO DE GAVION	18,00	LOTE#26	18,00	LOTE#28
	DELGADO MERA MONSERRATE ELENA	URBIRRIOS 2 MZ. 28 LOTE 28	131080807-4	144,00	8,00	CALLE 2	8,00	MURO DE GAVION	18,00	LOTE#27	18,00	LOTE#29
	PALMA ORELLANA SEGUNDO LUIS	URBIRRIOS 2 MZ. 28 LOTE 29	131184502-6	180,00	8,00	CALLE 2	10,00	MURO DE GAVION	18,00	LOTE#28	18,00	AV. TERCERA TRANSVERSAL
				4320,00								

AB ALEX ARTURO CEVALLOS CHICA
NOTARIA PUBLICA TERCERA DE MANTA
MANABI - ECUADOR

00088589

Dirección: Calle 9 y avenida 4
Teléfonos: 2611 558 / 2611 471 / 2611 479
Fax: 2611 714

www.manta.gob.ec
@Municipio_Manta
fb.com/MunicipioManta

alcaldia@manta.gob.ec
@MunicipioManta
youtube.com/MunicipioManta

BARRIO URBIRRIOS 2 DE LA PARROQUIA TARQUI CANTON MANTA													
MANZANA	ADJUDICADO	DIRECCION ACTUAL	CEDULA	AREA DE LOTE MZ	FRENTE		POSTERIOR		DERECHO		IZQUIERDO		
					Distancia	Lindero	Distancia	Lindero	Distancia	Lindero	Distancia	Lindero
29	VERA RIVERA ZOILA MARIA	URBIRRIOS 2 MZ. 29 LOTE 01	130740837-5	180,00	10,00	CALLE 2	10,00	MURO DE GAVICN	18,00	AV. TERCERA TRANSVERSAL	18,00	LOTE#2
	MOLINA LOPEZ ROSARIO MARIBEL	URBIRRIOS 2 MZ. 29 LOTE 02	131064130-1	144,00	8,00	CALLE 2	8,00	MURO DE GAVICN	18,00	LOTE#1	18,00	LOTE#3
	MOLINA LOPEZ JOSEFA MARIA	URBIRRIOS 2 MZ. 29 LOTE 03	130947358-3	144,00	8,00	CALLE 2	8,00	MURO DE GAVICN	18,00	LOTE#2	18,00	LOTE#4
	SALAZAR MERCEDES ELIZABETH	URBIRRIOS 2 MZ. 29 LOTE 04	130671593 7	144,00	8,00	CALLE 2	8,00	MURO DE GAVICN	18,00	LOTE#3	18,00	LOTE#5
	TEJENA SALTOS MARJORIE CECILIA	URBIRRIOS 2 MZ. 29 LOTE 05	130962559-6	144,00	8,00	CALLE 2	8,00	MURO DE GAVICN	18,00	LOTE#4	18,00	LOTE#6
	DIAZ CORRAL IVAN ALBERTO	URBIRRIOS 2 MZ. 29 LOTE 06	130240563-2	144,00	8,00	CALLE 2	8,00	MURO DE GAVICN	18,00	LOTE#5	18,00	LOTE#7
	MOLINA BENITEZ LIDIA NELLY	URBIRRIOS 2 MZ. 29 LOTE 07	130590930-9	144,00	8,00	CALLE 2	8,00	MURO DE GAVICN	18,00	LOTE#6	18,00	LOTE#8
	CHILAN CHILAN EGO WIGBERT	URBIRRIOS 2 MZ. 29 LOTE 08	130586944-6	144,00	8,00	CALLE 2	8,00	MURO DE GAVICN	18,00	LOTE#7	18,00	LOTE#9
	GAD MANTA	URBIRRIOS 2 MZ. 29 LOTE 09	1360000980001	144,00	8,00	CALLE 2	8,00	MURO DE GAVICN	18,00	LOTE#8	18,00	LOTE#10
	VINCES CEDEÑO MIRYAN MARITZA	URBIRRIOS 2 MZ. 29 LOTE 10	131019778-3	144,00	8,00	CALLE 2	8,00	MURO DE GAVICN	18,00	LOTE#9	18,00	LOTE#11
	VERA MANTUANO RICARDO AGUSTIN	URBIRRIOS 2 MZ. 29 LOTE 11	130661968-3	144,00	8,00	CALLE 2	8,00	MURO DE GAVICN	18,00	LOTE#10	18,00	LOTE#12
	LANDA CHEME ZAYDA CONCEPCION	URBIRRIOS 2 MZ. 29 LOTE 12	130799111-5	144,00	8,00	CALLE 2	8,00	MURO DE GAVICN	18,00	LOTE#11	18,00	LOTE#13
	QUIROZ SUAREZ NORMA PATRICIA	URBIRRIOS 2 MZ. 29 LOTE 13	130811418 8	144,00	8,00	CALLE 2	8,00	MURO DE GAVICN	18,00	LOTE#12	18,00	LOTE#14
	MENOSCAL FIGUEROA SANTA JUSTINA	URBIRRIOS 2 MZ. 29 LOTE 14	130573595-1	144,00	8,00	CALLE 2	8,00	MURO DE GAVICN	18,00	LOTE#13	18,00	LOTE#15
	PONCE BAQUE HUGO EUGENIO	URBIRRIOS 2 MZ. 29 LOTE 15	131009179 6	144,00	8,00	CALLE 2	8,00	MURO DE GAVICN	18,00	LOTE#14	18,00	LOTE#16
	PONCE BAQUE MARIA PASCUALA	URBIRRIOS 2 MZ. 29 LOTE 16	130846240-5	144,00	8,00	CALLE 2	8,00	MURO DE GAVICN	18,00	LOTE#15	18,00	LOTE#17
	FRANCO AVILA RINA EULALIA	URBIRRIOS 2 MZ. 29 LOTE 17	130081792-9	144,00	8,00	CALLE 2	8,00	MURO DE GAVICN	18,00	LOTE#16	18,00	LOTE#18
	ESCUDERO MERO ROSA ELENA	URBIRRIOS 2 MZ. 29 LOTE 18	130866868 8	144,00	8,00	CALLE 2	8,00	MURO DE GAVICN	18,00	LOTE#17	18,00	LOTE#19
	ORMAZA VERA HAIDEE VIRGINIA	URBIRRIOS 2 MZ. 29 LOTE 19	130815958-9	144,00	8,00	CALLE 2	8,00	MURO DE GAVICN	18,00	LOTE#18	18,00	LOTE#20
	VERA ZAMBRANO SANTA MARIANA DE JESUS	URBIRRIOS 2 MZ. 29 LOTE 20	130561948-6	144,00	8,00	CALLE 2	8,00	MURO DE GAVICN	18,00	LOTE#19	18,00	LOTE#21
	MARCILLO ESPINOZA LISSETTE MONSERRATE	URBIRRIOS 2 MZ. 29 LOTE 21	131238320-9	144,00	8,00	CALLE 2	8,00	MURO DE GAVICN	18,00	LOTE#20	18,00	AREA VERDE
	GOROZABEL VELIZ MIRIAN GEOCONDA	URBIRRIOS 2 MZ. 29 LOTE 22	131187153-5	144,00	8,00	CALLE 2	8,00	MURO DE GAVICN	18,00	AREA VERDE	18,00	LOTE#23
	SOLEDISPA GUTIERREZ DORIS BEATRIZ	URBIRRIOS 2 MZ. 29 LOTE 23	131022667-3	144,00	8,00	CALLE 2	8,00	MURO DE GAVICN	18,00	LOTE#22	18,00	LOTE#24
	ROMERO BARRETO SHIRLEY JACQUELINE	URBIRRIOS 2 MZ. 29 LOTE 24	131204742-4	144,00	8,00	CALLE 2	8,00	MURO DE GAVICN	18,00	LOTE#23	18,00	LOTE#25
	GAD MANTA	URBIRRIOS 2 MZ. 29 LOTE 25	1360000980001	144,00	8,00	CALLE 2	8,00	MURO DE GAVICN	18,00	LOTE#24	18,00	LOTE#26
	MACIAS MOREIRA AURO HIPOLITO	URBIRRIOS 2 MZ. 29 LOTE 26	130354226 - 8	144,00	8,00	CALLE 2	8,00	MURO DE GAVICN	18,00	LOTE#25	18,00	LOTE#27
	PINARGOTE VELASQUEZ ANGEL MIRO - VILLAMAR MACIAS GEOCONDA MAGALY	URBIRRIOS 2 MZ. 29 LOTE 27	130572927 - 7	180,00	10,00	CALLE 2	10,00	MURO DE GAVICN	18,00	LOTE#26	18,00	AV. CUARTA TRANSVERSAL
				3960,00								

AB ALEX ARTURO CEVALLOS CHICA
NOTARIA PUBLICA TERCERA DE MANTA
MANABI - ECUADOR

00088590

Dirección: Calle 9 y avenida 4
Teléfonos: 2611 558 / 2611 471 / 2611 479
Fax: 2611 714

www.manta.gob.ec
@Municipio_Manta
fb.com/MunicipioManta

alcaldia@manta.gob.ec
@MunicipioManta
youtube.com/MunicipioManta

Empresa Pública Municipal
Registro de la Propiedad de
Manta-EP

00088591

Ficha Registral-Bien Inmueble

67276

Calle 24 y Avenida Flavio Reyes, Esquina
Telf 052624758
www.registropmanta.gob.ec

Conforme a la Orden de Trabajo:GOB-18001823, certifico hasta el día de hoy 25/07/2018 10:35:54, la Ficha Registral Número 67276.

INFORMACION REGISTRAL

Código Catastral/Identif. Predial: XXXXXXXXXXXXXXXXXXXXX Tipo de Predio: LOTE DE TERRENO
Fecha de Apertura: miércoles, 25 de julio de 2018 Parroquia : TARQUI
Superficie del Bien:
Información Municipal:
Dirección del Bien: Barrio Urbirrios 2, de la Parroquia Tarqui del Cantón Manta

LINDEROS REGISTRALES:

Lote Nro. 05 de la Manzana "26" del Barrio Urbirrios 2, de la Parroquia Tarqui del Cantón Manta, con las siguientes medidas y linderos. POR EL FRENTE: 10.00m- Calle 2. ATRAS: 10,00m- Lindera con Muro de Gavión. COSTADO DERECHO: 18.00m- Lindera con lote No. 04. COSTADO IZQUIERDO: 18.00m- Lindera con lote Nro. 06, con un área total de 180.00m2.
-SOLVENCIA: EL LOTE DESCRITO A LA PRESENTE FECHA SE ENCUENTRA LIBRE DE GRAVAMEN.

RESUMEN DE MOVIMIENTOS REGISTRALES:

Libro	Acto	Número y fecha de Inscripción		Folio Inicial	Folio Final
PLANOS	PLANOS	2	15/ene./2014	52	110
PLANOS	REDISEÑO DE PLANOS	43	19/dic./2017	1.051	1.439
PLANOS	ADENDUM A LA ESCRITURA DE APROBACION DE PLANOS	44	19/dic./2017	1.441	1.856

MOVIMIENTOS REGISTRALES:

Registro de : PLANOS

[1 / 3] PLANOS

Inscrito el : miércoles, 15 de enero de 2014 **Número de Inscripción:** 2 Tomo:1
Nombre del Cantón: MANTA **Número de Repertorio:** 372 Folio Inicial:52
Oficina donde se guarda el original: NOTARIA PRIMERA Folio Final:110
Cantón Notaría: MANTA
Escritura/Juicio/Resolución:
Fecha de Otorgamiento/Providencia: jueves, 09 de enero de 2014
Fecha Resolución:
a.- Observaciones:

PROTOCOLIZACION DE PLANOS DEL BARRIO URBIRRIOS II DE LA PARROQUIA TARQUI DEL CANTON MANTA.

b.- Apellidos, Nombres y Domicilio de las Partes:

Calidad	Cédula/RUC	Nombres y/o Razón Social	Estado Civil	Ciudad	Dirección Domicilio
PROPIETARIO	800000000050594	GOBIERNO AUTONOMO DESCENTRALIZADO MUNICIPAL DEL CANTON MANTA	NO DEFINIDO	MANTA	

Registro de : PLANOS

[2 / 3] PLANOS

Inscrito el : martes, 19 de diciembre de 2017 **Número de Inscripción:** 43 Tomo:1

Empresa Pública Municipal Registro de la Propiedad de Manta-EP
Fecha: 25 JUL 2018 HORA:

Nombre del Cantón: MANTA **Número de Repertorio:** 9881 Folio Inicial:1.051
Oficina donde se guarda el original: NOTARIA CUARTA Folio Final:1.439
Cantón Notaría: MANTA
Escritura/Juicio/Resolución:
Fecha de Otorgamiento/Providencia: miércoles, 06 de septiembre de 2017
Fecha Resolución:
a.- Observaciones:

APROBACION DE LOS PLANOS de Rediseño del Barrio Urbirrios II de la propiedad del Gobierno Autonomo Descentralizado Municipal del cantón Manta debidamente representado por su Personero legal Ing. Jorge Orley Zambrano Cedeño en su calidad de Alcalde.

b.- Apellidos, Nombres y Domicilio de las Partes:

Calidad	Cédula/RUC	Nombres y/o Razón Social	Estado Civil	Ciudad	Dirección Domicilio
PROPIETARIO	1360000980001	GOBIERNO AUTONOMO DESCENTRALIZADO MUNICIPAL DEL CANTON MANTA		MANTA	

c.- Esta inscripción se refiere a la(s) que consta(n) en:

Libro	Número Inscripción	Fecha Inscripción	Folio Inicial	Folio Final
PLANOS	2	15/ene./2014	52	110

Registro de : PLANOS

[3 / 3] PLANOS

Inscrito el : martes, 19 de diciembre de 2017 **Número de Inscripción:** 44 Tomo:1
Nombre del Cantón: MANTA **Número de Repertorio:** 9882 Folio Inicial:1.441
Oficina donde se guarda el original: NOTARIA PRIMERA Folio Final:1.856
Cantón Notaría: MANTA
Escritura/Juicio/Resolución:
Fecha de Otorgamiento/Providencia: viernes, 15 de diciembre de 2017
Fecha Resolución:
a.- Observaciones:

Adendum a la Escritura Pública de Aprobación de Planos del Rediseño del Barrio Urbirrios II . El Gobierno Autónomo Descentralizado Municipal del Cantón Manta, representado por Ing. Jorge Orley Zambrano Cedeño. Se procede a reformar la Resolución Administrativa No. 002-ALC-M-JOZC-2017, de fecha 7 de Diciembre del 2017, que Reforma a la Resolución No. 001-ALC-M-JOZC-2017, de fecha 15 de Agosto del 2017 de la Aprobación de Planos de Rediseño del Barrio Urbirrios II de la parroquia Tarqui del Cantón Manta. Reducción de No. de lotes en varias manzanas, Reubicación de áreas verdes . Creación de nuevas manzanas.

b.- Apellidos, Nombres y Domicilio de las Partes:

Calidad	Cédula/RUC	Nombres y/o Razón Social	Estado Civil	Ciudad	Dirección Domicilio
PROPIETARIO	1360000980001	GOBIERNO AUTONOMO DESCENTRALIZADO MUNICIPAL DEL CANTON MANTA		MANTA	

c.- Esta inscripción se refiere a la(s) que consta(n) en:

Libro	Número Inscripción	Fecha Inscripción	Folio Inicial	Folio Final
PLANOS	43	19/dic./2017	1 051	1.439

TOTAL DE MOVIMIENTOS CERTIFICADOS:

Libro	Número de Inscripciones
PLANOS	3
<<Total Inscripciones>>	3

Los movimientos Registrales que constan en esta Ficha son los únicos que se refieren al predio que se certifica

Empresa Pública Municipal Registro de la Propiedad de Manta EP
Fecha: 25 JUL 2018 HORA:

Empresa Pública Municipal
Registro de la Propiedad de
Manta-EP

00088592

Cualquier enmendadura, alteración o modificación al texto de este certificado lo invalida.

Emitido a las : 10:35:54 del miércoles, 25 de julio de 2018

A peticion de: GOBIERNO AUTONOMO DESCENTRALIZADO MUNICIPAL DEL CANTON MANTA

Elaborado por :JANETH MAGALI PIGUAVE FLORES
1308732666

Validez del Certificado 30 días, Excepto que se diera un traspaso de dominio o se emitiera un gravamen.

DR. GEORGE MOREIRA MENDOZA
Firma del Registrador

El interesado debe comunicar cualquier error en este Documento al Registrador de la Propiedad.

EMPRESA PÚBLICA MUNICIPAL REGISTRO DE LA PROPIEDAD MANTA-EP
Dr. George B. Moreira Mendoza
REGISTRO DE LA PROPIEDAD EP MANTA
MANABÍ - ECUADOR

AB. ALEX ARTURO CEVALLOS CHICA
NOTARIA PUBLICA TERCERA DE MANTA
MANABI - ECUADOR

ESPACIO EN BLANCO

ESPACIO EN BLANCO

Empresa Pública Municipal
Registro de la Propiedad de
Manta-EP
HORA:
Fecha: 25 JUL 2018

REPÚBLICA DEL ECUADOR

Dirección General de Registro Civil, Identificación y Cedulación

Dirección General de Registro Civil, Identificación y Cedulación

00088593

CERTIFICADO DIGITAL DE DATOS DE IDENTIDAD

Número único de identificación: 1302073950

Nombres del ciudadano; ZAMBRANO CEDEÑO JORGE ORLEY

Condición del cedulado: CIUDADANO

Lugar de nacimiento: ECUADOR/MANABI/MANTA/MANTA

Fecha de nacimiento: 29 DE JULIO DE 1957

Nacionalidad: ECUATORIANA

Sexo: HOMBRE

Instrucción: SUPERIOR

Profesión: INGENIERO

Estado Civil: CASADO

Cónyuge: SUAREZ LOPEZ ANA MARIA

Fecha de Matrimonio: 27 DE FEBRERO DE 1986

Nombres del padre: ZAMBRANO CUADROS ORLEY ARNALDO

Nombres de la madre: CEDEÑO TRIVIÑO ELVIRA VICENTA

Fecha de expedición: 12 DE MARZO DE 2015

AB. ALEX ARTURO CEVALLOS CHICA NOTARIA PUBLICA TERCERA DE MANTA MANABI - ECUADOR

Información certificada a la fecha: 24 DE SEPTIEMBRE DE 2018

Emisor: LENIA DEL ROCIO GONZALES SOLEDISPA - MANABI-MANTA-NT 3 - MANABI - MANTA

N° de certificado: 186-157-99999

186-157-99999

Ing. Jorge Troya Fuertes

Director General del Registro Civil, Identificación y Cedulación

Documento firmado electrónicamente

La institución o persona ante quien se presente este certificado deberá validarlo en:**https://virtual.registrocivil.gob.ec**, conforme a la LOGIDAC Art. 4, numeral 1 y a la LCE. Vigencia del documento 1 validación o 1 mes desde el día de su emisión. En caso de presentar inconvenientes con este documento escriba a **enlinea@registrocivil.gob.ec**

00088594

CIUDADANIA

JUNIOR ORLEY

ANA MARIA

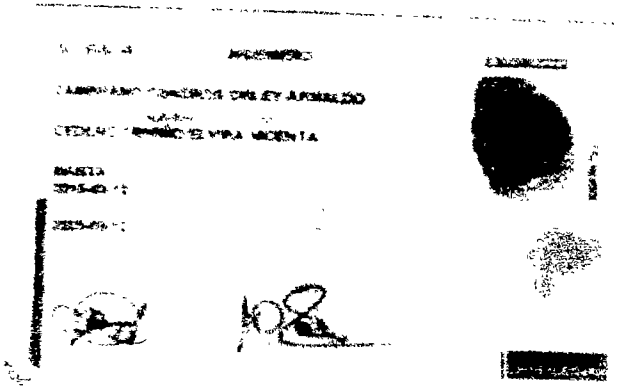

CERTIFICADO DE VOTACION

ELECCIONES

PRESIDENTE

VOCAL

VOCAL

VOCAL

VOCAL

SECRETARIO

GOBIERNO AUTÓNOMO DESCENTRALIZADO MUNICIPAL DEL CANTÓN MANTA
CERTIFICO: Que la copia es fiel a su original
Fecha:

CERTIFICO: Que es fiel copia del original.
Secretaria

00088595

REPÚBLICA DEL ECUADOR
DIRECCION GENERAL DE REGISTRO CIVIL, IDENTIFICACION Y CEDULACION

CÉDULA DE CIUDADANIA No. 130959643-3

APELLIDOS Y NOMBRES
BORJA ESPINALES ROSA SOLANDA

LUGAR DE NACIMIENTO
MANABI 24 DE MAYO BELLAVISTA

FECHA DE NACIMIENTO **1978-03-31**

NACIONALIDAD **ECUATORIANA**

SEXO **F**

ESTADO CIVIL **CASADA**
MANUEL ANTONIO MIELES LOOR

INSTRUCCIÓN **BACHILLERATO**

PROFESION / OCUPACIÓN **ESTUDIANTE**

V4343V4244

APELLIDOS Y NOMBRES DEL PADRE
BORJA MENDOZA CESAR CRISTOBAL

APELLIDOS Y NOMBRES DE LA MADRE
ESPINALES QUIJIJE TEODORA SOLANDA

LUGAR Y FECHA DE EXPEDICIÓN
PORTOVIEJO 2012-10-04

FECHA DE EXPIRACIÓN
2022-10-04

DIRECTOR GENERAL

FIRMA DEL CEDULADO

CERTIFICADO DE VOTACIÓN
4 DE FEBRERO 2018

CNE

003
JUNTA No

003 - 198
NUMERO

1309596433
CEDULA

BORJA ESPINALES ROSA SOLANDA
APELLIDOS Y NOMBRES

MANABI
PROVINCIA

CIRCUNSCRIPCIÓN

ROCAFUERTE
CANTÓN

ZONA 1

ROCAFUERTE
PARROQUIA

REFERENDUM Y CONSULTA POPULAR 2018

ESTE DOCUMENTO ACREDITA QUE USTED SUFRAGÓ EN EL REFERENDUM Y CONSULTA POPULAR 2018

ESTE CERTIFICADO SIRVE PARA TODOS LOS TRÁMITES PÚBLICOS Y PRIVADOS

DIRECTOR EJECUTIVO

CERTIFICADO DIGITAL DE DATOS DE IDENTIDAD

Número único de identificación: 1309596433

Nombres del ciudadano: BORJA ESPINALES ROSA SOLANDA

Condición del cedulado: CIUDADANO

Lugar de nacimiento: ECUADOR/MANABI/24 DE MAYO/BELLAVISTA

Fecha de nacimiento: 31 DE MARZO DE 1978

Nacionalidad: ECUATORIANA

Sexo: MUJER

Instrucción: BACHILLERATO

Profesión: ESTUDIANTE

Estado Civil: CASADO

Cónyuge: MIELES LOOR MANUEL ANTONIO

Fecha de Matrimonio: 29 DE SEPTIEMBRE DE 1999

Nombres del padre: BORJA MENDOZA CESAR CRISTOBAL

Nombres de la madre: ESPINALES QUIJIJE TEODORA SOLANDA

Fecha de expedición: 4 DE OCTUBRE DE 2012

Información certificada a la fecha: 24 DE SEPTIEMBRE DE 2018
Emisor: LENIA DEL ROCIO GONZALES SOLEDISPA - MANABI-MANTA-NT 3 - MANABI - MANTA

N° de certificado: 182-158-00141

182-158-00141

Ing. Jorge Troya Fuertes
Director General del Registro Civil, Identificación y Cedulación
Documento firmado electrónicamente

La institución o persona ante quien se presente este certificado deberá validarlo en:**https://virtual.registrocivil.gob.ec**, conforme a la LOGIDAC Art. 4, numeral 1 y a la LCE. Vigencia del documento 1 validación o 1 mes desde el día de su emisión. En caso de presentar inconvenientes con este documento escriba a **enlinea@registrocivil.gob.ec**

00088596

y clara voz, aquellos se afirman y ratifican en el total de su contenido, para constancia firman junto conmigo en unidad de acto, de todo lo cual doy fe.-

ING. JORGE ORLEY ZAMBRANO CEDEÑO
c.c. No.130207395-0
ALCALDE DEL G.A.D.M.

SRA. ROSA SOLANDA BORJA ESPINALES
c.c. No.130959643-3

AB. ALEX ARTURO CEVALLOS CHICA
NOTARIO TERCERO DEL CANTÓN MANTA

NOTARIO PUBLICO TERCERO
DEL CANTON MANTA

RAZON: se otorga ante mi y en fe de ello confiero este segundo testimonio que sello y firmo en la ciudad de Manta a la misma fecha de su otorgamiento

AB. ALEX ARTURO CEVALLOS CHICA
NOTARIO PUBLICO TERCERO CANTON MANTA

00088597

EMPRESA PÚBLICA MUNICIPAL REGISTRO DE LA PROPIEDAD DE MANTA-EP

Calle 24 y Avenida Flavio Reyes, Esquina
Telf: 052624758
www.registropmanta.gob.ec

Razón de Inscripción

Periodo: 2018 **Número de Inscripción: 3314**
Número de Repertorio: 6815

EMPRESA PÚBLICA MUNICIPAL REGISTRO DE LA PROPIEDAD DE MANTA-EP, certifica que en esta fecha se inscribió(eron) el (los) siguiente(s) acto(s):

1.- Con fecha Once de Octubre de Dos Mil Dieciocho queda inscrito el acto o contrato de REUBICACION DE LOTE Y MANZANA, en el Registro de COMPRA VENTA con el número de inscripción 3314 celebrado entre :

Nro. Cédula	Nombres y Apellidos	Papel que desempeña
1360000980001	GOBIERNO AUTONOMO DESCENTRALIZADO MUNICIPAL DEL CANTON MANTA	ADJUDICADOR
1309596433	BORJA ESPINALES ROSA SOLANDA	ADJUDICATARIO

Que se refiere al (los) siguiente(s) bien(es):

Tipo Bien	Código Catastral	Número Ficha	Acto
LOTE DE TERRENO	3236305000	67276	REUBICACION DE LOTE Y MANZANA

Observaciones:

Libro : COMPRA VENTA
Acto : REUBICACION DE LOTE Y MANZANA
Fecha : 11-oct./2018
Usuario: marcelo_zamora1

DR. GEORGE MOREIRA MENDOZA
Registrador de la Propiedad

MANTA, jueves, 11 de octubre de 2018