DIRECCIÓN REGISTRO DE LA PROPIEDAD - MANTA

Mall del Pacífico, Avenida Malecón y Calle 20
Telf.052624758
www.registropmanta.gob.ec

Razón de Inscripción

Periodo: 2023

Número de Incripción: 709
Número de Repertorio: 1473

DIRECCIÓN REGISTRO DE LA PROPIEDAD - MANTA, certifica que en esta fecha se inscribío(eron)el (los) siguientes(s) acto(s):

1.- Con fecha quince de Marzo del dos mil veintitres se encuentra legalmente inscrito el acto o contrato de ADJUDICACION, en el Registro de COMPRA VENTA con el número de inscripción 709 celebrado entre:

Nro.Cédula	Nombres y Apellidos	Papel que desempeña
1360000980001	GOBIERNO AUTONOMO DESCENTRALIZADO MUNICIPAL DEL CANTON MANTA	ADJUDICADOR
1306898881	GUADAMUD RIVERA ELIECER ORLANDO	ADJUDICATARIO

Que se refiere al (lo) siguiente(s) bien(es)

Tipo Bien	Código Catasral	Número Ficha	Acto
LOTE DE TERRENO	3327005000	79325	ADJUDICACION

Libro: COMPRA VENTA

Acto: ADJUDICACION

Fecha inscripción: miércoles, 15 marzo 2023

Fecha generación: miércoles, 15 marzo 2023

Firmado electrónicamente por:
GEORGE BETHSABE MOREIRA MENDOZA

GEORGE BETHSABE MOREIRA MENDOZA
Registrador de la Propiedad

Puede verificar la validez de este documento ingresando a https:/portalciudadano.manta.gob.ec/validar_cod_barras o leyendo el código QR. Nota: En caso de existir un error acercarse a las oficinas.

Código Seguro de Verificación (CVS)

3 4 1 8 9 1 7 9 F E J M 2 P

MEMORANDO
MTA-DPSI-MEM-130320231441

PARA: George Bethsabe Moreira Mendoza
REGISTRADOR DE LA PROPIEDAD

FECHA: Manta, 13 de Marzo del 2023

ASUNTO: SOLICITUD DE LEGALIZACIÓN

Ab. Iliana Gutiérrez Toromoreno, Procuradora Síndica del Gobierno Autónomo Descentralizado Municipal del Cantón Manta, de conformidad a la Resolución Ejecutiva No. MTA-2022-ALC-161, dictada por el Señor Alcalde con fecha 15 de septiembre de 2022, quien suscribe es competente para comparecer y solicitar lo siguiente:

PETICIÓN:

Por petición de la Unidad de Legalización de Tierras:

La inscripción de la presente escritura, solicitando la exoneración de inscripción de la escritura celebrada en la Notaría Pública **SEGUDA** del Cantón Manta, celebrada con fecha **09 DE FEBRERO DEL 2023 ADJUDICACIÓN** , que hace el **GOBIERNO AUTÓNOMO DESCENTRALIZADO MUNICIPAL DEL CANTÓN MANTA**, a favor de **GUADAMUD RIVERA ELIECER ORLANDO**, conforme a la **ORDENANZA GADMC-MANTA No 030, QUE REGULA LA LEGALIZACIÓN DE TIERRAS QUE CARECEN DE TÍTULO INSCRITO EN LA ZONA URBANA DEL CANTÓN MANTA**, la misma que en su artículo 12.- **EXONERACIÓN DE RUBROS DE LA LEGALIZACIÓN** , la misma que copiada textualmente dice así " para la inscripción en el Registro de la Propiedad del título de dominio del adjudicatario, se utilizara la tabla de aranceles del registro de la Propiedad, en lo que se refiere a Compraventas de Bienes Mostrencos y/o Municipales el mismo que se encuentra exento de pago"; conforme consta en la, segunda reforma a la disposición transitoria quinta de la ordenanza sustitutiva que regula la administración y funcionamiento del registro de la propiedad del cantón Manta, que dentro de la tabla de aranceles existe un pago exento por concepto de Compraventas de Bienes mostrencos y/o Municipales.

Atentamente,

Firma generada mediante QR
ILIANA JAZMIN GUTIERREZ TOROMORENO
PROCURADORA SÍNDICA

Copia
Jacqueline Elizabeth Delgado Chavez
ANALISTA DE TRAMIFÁCIL

Dirección: Calle 9 y avenida 4
Teléfonos: 2611-479 **E-mail**: alcaldia@manta.gob.ec
manta.gob.ec

NOTARÍA PÚBLICA 2

NOTARIA PUBLICA SEGUNDA
Abg. Patricia Mendoza Briones
MANTA - ECUADOR

ESCRITURA

DE: ADJUDICACION.-

OTORGADA POR: EL GOBIERNO AUTONOMO DESCENTRALIZADO MUNICIPAL DEL CANTON MANTA.-

A FAVOR DE: EL SEÑOR ELIECER ORLANDO GUADAMUD RIVERA.-

N° 20231308002P00191

COPIA: PRIMERA **CUANTIA:** **$** 120,00

MANTA: 09 DE FEBRERO DEL 2.023

NOTARÌA SEGUNDA DE MANTA
AB. PATRICIA MENDOZA BRIONES
DIR: CALLE 8 Y AV. MALECOM
TELEFONO: 052622583

Factura: 001-002-000067687

20231308002P00191

NOTARIA PÚBLICA SEGUNDA
Abg. Patricia Mendoza Briones
MANTA - ECUADOR

NOTARIO(A) PATRICIA DEL CARMEN MENDOZA BRIONES

NOTARÍA SEGUNDA DEL CANTON MANTA

EXTRACTO

Escritura N°:	20231308002P00191

ACTO O CONTRATO:

TRANSFERENCIA DE DOMINO EN LAS QUE INTERVENGAN, LAS MUNICIPALIDADES CON PERSONAS NATURALES EN ADJUDICACIONES Y DONACIONES DE TIERRAS

FECHA DE OTORGAMIENTO:	9 DE FEBRERO DEL 2023, (14:55)

OTORGANTES

OTORGADO POR

Persona	Nombres/Razón social	Tipo interviniente	Documento de identidad	No. Identificación	Nacionalidad	Calidad	Persona que le representa
Jurídica	GOBIERNO AUTONOMO DESCENTRALIZADO MUNICIPAL DEL CANTON MANTA	REPRESENTADO POR	RUC	1360000980001	ECUATORIANA	ADJUDICANTE	AGUSTIN ANIBAL INTRIAGO QUIJANO

A FAVOR DE

Persona	Nombres/Razón social	Tipo interviniente	Documento de identidad	No. Identificación	Nacionalidad	Calidad	Persona que representa
Natural	GUADAMUD RIVERA ELIECER ORLANDO	POR SUS PROPIOS DERECHOS	CÉDULA	1306898881	ECUATORIANA	ADJUDICATARIO (A)	

UBICACIÓN

Provincia	Cantón	Parroquia
MANABÍ	MANTA	MANTA

DESCRIPCIÓN DOCUMENTO:

OBJETO/OBSERVACIONES:

CUANTÍA DEL ACTO O CONTRATO:	120.00

Abg. Patricia Mendoza Briones
Notaría Pública Segunda
Manta - Ecuador

CERTIFICACIÓN DE DOCUMENTOS MATERIALIZADOS DESDE PÁGINA WEB O DE CUALQUIER SOPORTE ELECTRÓNICO QUE SE INCORPOREN A LA ESCRITURA PÚBLICA

ESCRITURA N°:	20231308002P00191
FECHA DE OTORGAMIENTO:	9 DE FEBRERO DEL 2023, (14:55)
PÁGINA WEB Y/O SOPORTE ELECTRÓNICO 1:	https://portalciudadano.manta.gob.ec/ver_documento_digital/VP-7095532
PÁGINA WEB Y/O SOPORTE ELECTRÓNICO 2:	https://portalciudadano.manta.gob.ec/ver_documento_digital/VP-8183582
OBSERVACIÓN:	

NOTARIO(A) PATRICIA DEL CARMEN MENDOZA BRIONES

NOTARÍA SEGUNDA DEL CANTÓN MANTA

NOTARÍA PÚBLICA 2

NOTARÍA SEGUNDA DE MANTA
ABG. PATRICIA MENDOZA BRIONES
DIR: CALLE 8 ENTRE AVENIDAS 4 Y MALECÓN
TELEFONO: 0526225385/0994254244
pati.mendoza@hotmail.com

NOTARÍA PÚBLICA SEGUNDA Abg. Patricia Mendoza Briones MANTA - ECUADOR

FACTURA NUMERO: 001-002-000067687

CODIGO NUMERICO: 20231308002P00191

ESCRITURA DE ADJUDICACIÓN.- QUE OTORGA EL GOBIERNO AUTÓNOMO DESCENTRALIZADO MUNICIPAL DEL CANTÓN MANTA.- A FAVOR DEL SEÑOR ELIECER ORLANDO GUADAMUD RIVERA.- PRECIO DE VENTA ES USD$. 120,00.-

AVALUÓ MUNICIPAL ES DE $. 22.651,19.-

En la ciudad de Manta, cabecera del cantón del mismo nombre, Provincia de Manabí, República del Ecuador, hoy día nueve de febrero del año dos mil veintitrés, ante mí, **Abogada PATRICIA DEL CARMEN MENDOZA BRIONES**, Notaria Pública Segunda del cantón Manta con funciones prorrogadas según Acción de Personal número: 2323-DNTH-2019-JT, de fecha veintiséis de noviembre del año dos mil diecinueve, comparecen por una parte, **El Gobierno Autónomo Descentralizado Municipal del cantón Manta**, representado por el señor Abogado **AGUSTÍN INTRIAGO QUIJANO**, portador de la cédula de ciudadanía número **uno tres cero seis tres dos cinco cero uno guión ocho**; en su calidad de **ALCALDE DEL CANTON MANTA**, quien declara ser de estado civil divorciado, tener treinta y cuatro años de edad, ser de profesión Abogado, ser de nacionalidad ecuatoriana, domiciliado en esta ciudad de

Abg. Patricia Mendoza Briones Notaría Pública Segunda Manta Ecuador

Manta; y, por otra parte el señor **GUADAMUD RIVERA ELIECER ORLANDO**, portador de la cédula de ciudadanía número **uno tres cero seis ocho nueve ocho ocho ocho guion uno**, quien declara ser de estado civil casado, ser mayor de edad, de ocupación musico, ser de nacionalidad ecuatoriana, y domiciliado en el Urbirrios I, de la Parroquia Tarqui de esta ciudad de Manta, teléfono 0999489985; Los comparecientes se encuentran legalmente capacitados cual en derecho se requiere para esta clase de actos, a quienes de conocerles personalmente, en virtud de haberme exhibido sus cédulas de ciudadanía, para lo cual me autorizan y me facultan a obtener información de la misma en el Sistema del Registro Civil de Identidad y Cedulación, y proceder a descargarlas para que puedan ser agregadas a esta escritura como habilitante, doy fe.- Bien instruidos en el objeto y resultado de esta escritura de **"ADJUDICACIÓN"**, a cuyo otorgamiento proceden con amplia libertad y conocimiento, así como examinados que fueran en forma aislada y separada, de que comparecen al otorgamiento de esta escritura sin coacción, amenazas, temor reverencial ni promesa o seducción, me piden que eleve a escritura pública el texto de la minuta que me

entregan cuyo tenor literario es el que sigue: **SEÑORA NOTARIA:** En el Registro de Escritura Públicas a su cargo, sírvase insertar una que contenga la **ADJUDICACIÓN DE UN BIEN INMUEBLE UBICADO EN LA URBANIZACIÓN MUNICIPAL "URBIRRIOS I" PARROQUIA TARQUI - CANTÓN MANTA**, al tenor de las siguientes cláusulas: **PRIMERA.- INTERVENIENTES:** Intervienen en el otorgamiento celebración y suscripción del presente instrumento, por una parte, el Gobierno Autónomo Descentralizado Municipal del Cantón Manta, representado por el Ab. Agustín Intriago Quijano en su calidad de **ALCALDE DEL CANTON MANTA**, con Registro Único del Contribuyente número uno tres seis cero cero cero cero nueve ocho cero cero cero uno, a quien en adelante se le denominara **"EL ADJUDICADOR"**, y, por la otra parte el señor **GUADAMUD RIVERA ELIECER ORLANDO**, ecuatoriano, de estado civil casado, portador de la cédula de ciudadanía número **uno tres cero seis ocho nueve ocho ocho ocho guion uno**, y domiciliado en esta ciudad de Manta, a quien en adelante se le denominará como **"EL ADJUDICATARIO". SEGUNDA: ANTECEDENTES: 1.** Que, mediante escritura pública de compraventa celebrada en la Notaría Primera del cantón Manta el treinta de septiembre de mil novecientos setenta y seis e inscrita en el Registro de

Abg. Patricia Mendoza Briones
Notaría Pública Segunda
Manta Ecuador

la Propiedad del cantón Manta el veintiséis de noviembre de mil novecientos setenta y seis, adquiere el Banco Ecuatoriano de la Vivienda, un lote de terreno se encuentra ubicado en la Lotización el Porvenir de la parroquia Tarqui del cantón Manta, el BEV, representado por el Sr. Walter Andrade Castro. **2.** Que, mediante escritura pública de compraventa celebrada en la Notaría Cuarta del cantón Manta el once de diciembre del dos mil dos e inscrita en el Registro de la Propiedad del cantón Manta el veintisiete de enero del dos mil tres, adquiere la Ilustre Municipalidad de Manta, las áreas tres puntos dos y tres punto tres del lote Número tres del predio El Porvenir ubicado en la parroquia Tarqui del cantón Manta, que tiene una superficie total de doscientos ochenta y seis mil cuatrocientos diez metros cuadrados. Posteriormente, en esta área de terreno se constituyó la Urbanización Municipal Urbirrios y cuyos planos y distribuciones de lotes a través de manzanas se protocolizo en la Notaría Tercera del Cantón Manta con fecha julio dos del dos mil tres e inscrita en el Registro de la Propiedad del Cantón Manta bajo en número diecisiete del Registro de Planos de Actas de Entrega Recepción de fecha julio veintitrés del dos mil tres.

3. Que, mediante escritura pública de Planos celebrada en la Notaría Tercera del cantón Manta el dos de julio del dos mil tres e inscrita en el Registro de la Propiedad del cantón Manta el veintitrés de julio del dos mil tres, donde se realizó la protocolización de Planos de la Urbanización Urbirrios. **4.** Que, mediante escritura pública de Planos celebrada en la Notaría Primera del cantón Manta el seis de diciembre del dos mil siete e inscrita en el Registro de la Propiedad del cantón Manta el treinta de enero del dos mil ocho, donde se efectuó la Protocolización de Planos de Rediseño de la Urbanización Municipal Urbirrios, y del Conjunto en General de la Urbanización Municipal Urbirrios, así como también el cuadro explicativo de las manzanas y lotes con sus respectivas manzanas y linderos planos. **5.** Que, mediante Resolución Legislativa No. 347-23-09-2021 el Concejo Municipal de Manta, en Sesión Ordinaria Virtual celebrada el día jueves veintitrés de septiembre del dos mil veintiuno; resolvió: "Autorizar la transferencia de dominio de 164 lotes en ciudadelas municipales, de conformidad a lo establecido en el informe MTA- DACP-MEM-140920211800 suscrito por la Ingeniera Ligia Alcívar López; y, se autoriza a la Máxima Autoridad

Abg. Patricia Mendoza Briones
Notaría Pública Segunda
Manta Ecuador

Administrativa del Gobierno Autónomo Descentralizado Municipal del cantón Manta, para que suscriba los contratos correspondientes que se requiera para la legalización de manera individualizada, de conformidad al detalle expresado en el mencionado acto administrativo." **6**. Que, los Certificados emitidos por la Dirección Municipal Registro de la Propiedad de Manta, certifican que NO HAY CONSTANCIA que, a nombre de ELIECER ORLANDO GUADAMUD RIVERA, con cédula de ciudadanía numero uno tres cero seis ocho nueve ocho ocho ocho guion uno, sea dueño de propiedad alguna inscrita dentro de esta jurisdicción cantonal. **7**. Que, la Dirección de Avalúos, Catastro y Permisos Municipales, emite Certificación del Avalúo del terreno que se encuentra ubicado en MZ- K LT. 05 URBIRIOS, cuya clave catastral es 3-32-70-05-000, con el avalúo total de **VEINTIDÓS MIL SEISCIENTOS CINCUENTA Y UNO CON 19/100 ($22.651,19) DÓLARES DE LOS ESTADOS UNIDOS DE NORTEAMERICA. TERCERA: ADJUDICACIÓN.-** Con los antecedentes expuestos y en base al Certificado de Solvencia emitido sobre el bien inmueble con Ficha Registral numero 79325, el Gobierno Autónomo Descentralizado Municipal del Cantón Manta, procede a

adjudicar al señor ELIECER ORLANDO GUADAMUD RIVERA, el bien inmueble signado con la **MANZANA K LOTE CINCO** de la Urbanización Municipal URBIRRIOS I, de la parroquia Tarqui del cantón Manta, dentro de las siguientes medidas y linderos: Por el **FRENTE**: ocho metros (8,00m) - Avenida doscientos treinta y cinco; Por **ATRÁS**: ocho metros (8,00m) - Lote número cuarenta y dos; por el **COSTADO DERECHO**: quince metros (15,00m) - Lote número cuatro; por el **COSTADO IZQUIERDO**: quince metros (15,00m)- Lote número seis; Con un **ÁREA TOTAL de CIENTO VEINTE METROS CUADRADOS (120,00m2). CUARTA: PROHIBICIÓN DE ENANJENAR.**- Se establece la Prohibición de Enajenar sobre el bien inmueble en mención por el lapso de DIEZ AÑOS contados a partir de la inscripción del Título de Dominio en el Registro de la Propiedad del cantón Manta, debiendo constar una cláusula en ese sentido. Por lo tanto, no se podrán realizar actos traslativos de dominio sobre el bien inmueble, cuyo gravamen solamente será extinguido mediante autorización expresa que otorgue el GADMC-MANTA, única y exclusivamente para la compra de otra propiedad de mejores condiciones para su familia; o en casos de enfermedades catastróficas, raras, huérfanas o poco frecuentes, debidamente

Abg. Patricia Mendoza Briones
Notaría Pública Segunda
Manta

comprobadas por la autoridad competente. **QUINTA**: La cuantía de la presente asciende a la cantidad de **CIENTO VEINTE 00/100 DÓLARES DE LOS ESTADOS UNIDOS DE NORTEAMÉRICA ($ 120,00)** mismos que, fueron cancelados en su totalidad mediante Comprobante de Pago # 001001/027183 de fecha 05/24/2022 y Comprobante de Pago # 001019/010298 de fecha 07/19/2022. **SEXTA.- GASTOS**: Los gastos que demanden la elaboración y suscripción de la presente de la presente escritura serán asumidos por EL ADJUDICATARIO. **SEPTIMA.- AUTORIZACIÓN PARA INSCRIBIR**: EL ADJUDICADOR autoriza AL ADJUDICATARIO para que inscriba en el Registro de la Propiedad la respectiva escritura. **OCTAVA.- LA DE ESTILO:** Usted señora Notaria se servirá agregar a la Minuta las demás cláusulas de estilo para la plena validez de la misma.- Minuta firmada por la Abogada María Angélica Delgado Cedeño, con matricula número 13-2012-54 del Foro de Abogados.- Hasta aquí la minuta que junto con los documentos anexos y habilitantes que se incorporan queda elevada a escritura pública con todo el valor legal, y que, los comparecientes aceptan en todas y cada una de sus

partes, para la celebración de la presente escritura se observaron los preceptos y requisitos previstos en la ley Notarial; y, leída que le fue a los comparecientes por mí la notaria, en forma física se ratifican y firman conmigo en unidad de acto quedando incorporada en el protocolo de esta notaria, de todo cuanto doy fe.-

Abg. Patricia Mendoza Briones
Notaría Pública Segunda
Manta Ecuador

ABG. AGUSTÍN ANIBAL INTRIAGO QUIJANO
C.C. No. 130632501-8
ALCALDE DEL GOBIERNO AUTÓNOMO
DESCENTRALIZADO DEL CANTÓN MANTA

M2 K
LOK OS

ELIECER ORLANDO GUADAMUD RIVERA
C.C. No. 130689888-1

AB. PATRICIA MENDOZA BRIONES, Msg.
NOTARIA SEGUNDA DEL CANTON MANTA

110.

MANTA ALCALDÍA | FIRMES CON EL CAMBIO

MANTA | DIRECCIÓN REGISTRO DE LA PROPIEDAD

NOTARÍA SEGUNDA Abg. Patricia Mendoza Briones MANTA - ECUADOR

Ficha Registral-Bien Inmueble

79325

Certificado de Solvencia

Conforme a la Orden de Trabajo: WEB-22016938
Certifico hasta el día 2022-06-01:

INFORMACION REGISTRAL

Código Catastral/Indentif.Predial: XXXXXXXXXXXXXXXXXXXX
Fecha de Apertura: lunes, 24 enero 2022
Información Municipal:
Dirección del Bien: URBIRRIOS 1

Tipo de Predio: Lote de Terreno
Parroquia: TARQUI

LINDEROS REGISTRALES: Lote de terreno numero 05 de la manzana K de la Urbanización Municipal Urbirrios de la Parroquia Tarqui del Cantón Manta.
Superficie total de 120.00m2.
Circunscrito dentro de los siguientes medidas y linderos.

Frente: 8.00M - AVENIDA 235
Atras: 8.00M - LOTE 42
Derecho: 15.00M - LOTE 04
Izquierdo: 15.00M - LOTE 06
SOLVENCIA: EL PREDIO DESCRITO A LA PRESENTE FECHA SE ENCUENTRA LIBRE DE GRAVAMEN

RESUMEN DE MOVIMIENTOS REGISTRALES:

Libro	Acto	Número y Fecha de Inscripción	Folio Inicial	Folio Final
COMPRA VENTA	COMPRAVENTA	898 viernes, 26 noviembre 1976	1461	1463
COMPRA VENTA	COMPRAVENTA	177 lunes, 27 enero 2003	1819	1835
PLANOS	PLANOS	17 miércoles, 23 julio 2003	1	1
PLANOS	PLANOS	7 miércoles, 30 enero 2008	130	169

MOVIMIENTOS REGISTRALES:

Registro de : COMPRA VENTA
[1 / 4] COMPRAVENTA
Inscrito el: viernes, 26 noviembre 1976
Nombre del Cantón: MANTA
Oficina donde se guarda el original: NOTARIA PRIMERA
Cantón Notaría: MANTA
Fecha de Otorgamiento/Providencia: jueves, 30 septiembre 1976
Fecha Resolución:

Número de Inscripción : 898
Número de Repertorio: 1353

Folio Inicial: 1461
Folio Final : 1463

a.-Observaciones:
Lote de terreno ubicado en la Lotizacion El Porvenir de la parroquia Tarqui del Canton Manta, el BEV, representado por el Sr. Walter Andrade Castro.

b.- Apellidos, Nombres y Domicilio de las Partes:

Calidad	Nombres y/o Razón Social	Estado Civil	Ciudad
COMPRADOR	BANCO ECUATORIANO DE LA VIVIENDA	NO DEFINIDO	MANTA
VENDEDOR	CEVALLOS HOLGUIN JOSE LUIS	CASADO(A)	MANTA
VENDEDOR	MENDOZA SEGUNDA PERFECTA DOLORES	CASADO(A)	MANTA

Registro de : COMPRA VENTA

Abg. Patricia Mendoza Briones Notaría Pública Segunda MANTA ECUADOR

[2 / 4] COMPRAVENTA

Inscrito el: lunes, 27 enero 2003 **Número de Inscripción :** 177 **Folio Inicial:** 1819

Nombre del Cantón: MANTA **Número de Repertorio:** 348 **Folio Final :** 1835

Oficina donde se guarda el original: NOTARIA CUARTA

Cantón Notaría: MANTA

Fecha de Otorgamiento/Providencia: miércoles, 11 diciembre 2002

Fecha Resolución:

a.-Observaciones:

Las áreas tres punto dos y tres punto tres del lote Número tres del predio El Porvenir ubicado en la Parroquia Tarqui del Cantón Manta, que tiene una superficie total de doscientos ochenta y seis mil cuatrocientos diez metros cuadrados, Posteriormente en esta área de terreno se constituyo la Urbanización Municipal Urbirrios y cuyos planos y distribuciones de lotes a travez de manzanas se protocolizo en la Notaria Tercera del Cantón Manta con fecha julio dos de dos mil tres e inscrita en el Registro de la propiedad del Canton Manta bajo el n. 17 del Registro de Planos de Actas de Entrega Recepción de fecha julio 23 del 2.003.

b.- Apellidos, Nombres y Domicilio de las Partes:

Calidad	Nombres y/o Razón Social	Estado Civil	Ciudad
COMPRADOR	ILUSTRE MUNICIPALIDAD DE MANTA	NO DEFINIDO	MANTA
VENDEDOR	BANCO ECUATORIANO DE LA VIVIENDA	NO DEFINIDO	MANTA

Registro de : PLANOS

[3 / 4] PLANOS

Inscrito el: miércoles, 23 julio 2003 **Número de Inscripción :** 17 **Folio Inicial:** 1

Nombre del Cantón: MANTA **Número de Repertorio:** 2993 **Folio Final :** 1

Oficina donde se guarda el original: NOTARIA TERCERA

Cantón Notaría: MANTA

Fecha de Otorgamiento/Providencia: miércoles, 02 julio 2003

Fecha Resolución:

a.-Observaciones:

Protocolización de planos de la Urbanización Urbirrios.

b.- Apellidos, Nombres y Domicilio de las Partes:

Calidad	Nombres y/o Razón Social	Estado Civil	Ciudad
PROPIETARIO	ILUSTRE MUNICIPALIDAD DE MANTA	NO DEFINIDO	MANTA
URBANIZACIÓN	URBANIZACION MUNICIPAL URBIRRIOS	NO DEFINIDO	MANTA

Registro de : PLANOS

[4 / 4] PLANOS

Inscrito el: miércoles, 30 enero 2008 **Número de Inscripción :** 7 **Folio Inicial:** 130

Nombre del Cantón: MANTA **Número de Repertorio:** 569 **Folio Final :** 169

Oficina donde se guarda el original: NOTARIA PRIMERA

Cantón Notaría: MANTA

Fecha de Otorgamiento/Providencia: jueves, 06 diciembre 2007

Fecha Resolución:

a.-Observaciones:

Protocolización de Planos de Rediseño de la Urbanización Municipal Urbirrios, y del Conjunto en General de la Urbanización Municipal Urbirrios, asi como también el cuadro explicativo de las manzanas y lotes con sus respectivas manzanas y linderos planos.

b.- Apellidos, Nombres y Domicilio de las Partes:

Calidad	Nombres y/o Razón Social	Estado Civil	Ciudad
PROPIETARIO	ILUSTRE MUNICIPALIDAD DE MANTA	NO DEFINIDO	MANTA
URBANIZACIÓN	URBANIZACION MUNICIPAL URBIRRIOS	NO DEFINIDO	MANTA

TOTAL DE MOVIMIENTOS CERTIFICADOS:

Libro:	Número de Inscripciones:
COMPRA VENTA	2
PLANOS	2
Total Inscripciones >>	**4**

MANTA ALCALDÍA | FIRMES CON EL CAMBIO

MANTA | DIRECCIÓN REGISTRO DE LA PROPIEDAD

NOTARÍA PÚBLICA SEGUNDA Abg. Patricia Mendoza Bazones MANTA - ECUADOR

Los movimientos Registrales que constan en esta Ficha son los únicos que se refieren al predio que se certifican.

Cualquier enmendadura, alteración o modificación al texto de este certificado lo invalida.
Emitido el 2022-06-01
Elaborado por Servicio en línea
A petición de : DELGADO CHAVEZ JACQUELINE ELIZABETH
Conforme a la Orden de Trabajo: WEB-22016938 certifico hasta el día 2022-06-01, la Ficha Registral Número: 79325.

Abg. Patricia Mendoza Bazones
Notaría Pública Segunda
Manta Ecuador

Firmado electrónicamente por:
GEORGE BETHSABE MOREIRA MENDOZA

GEORGE BETHSABE MOREIRA MENDOZA
Registrador de la Propiedad

Válido por 59 dias. Excepto que se diera un traspaso de dominio o se emitiera un gravamen

Puede verificar la validez de este documento ingresando a https:/portalciudadano.manta.gob.ec/validar_cod_barras o leyendo el código QR. Nota: En caso de existir un error acercarse a las oficinas.

Código Seguro de Verificación (CVS)

2 5 6 7 1 3 C 0 R V T W O

WEB-22016696

NOTARIA PÚBLICA SEGUNDA Abg. Patricia Mendoza Briones MANTA - ECUADOR

DIRECCIÓN REGISTRO DE LA PROPIEDAD - MANTA

DR. GEORGE MOREIRA MENDOZA, Registrador de la Propiedad del Cantón Manta, a solicitud de Iliana Jazmín Gutiérrez Toromoreno. PROCURADORA SINDICA. DEL GOBIERNO AUTONOMO DESCENTRALIZADO MUNICIPAL DEL CANTON MANTA.

CERTIFICO

Que revisado los archivos tanto físicos como digitales de la direccion a mi cargo **NO HAY CONSTANCIA** que a nombre de **GUADAMUD RIVERA ELIECER ORLANDO**, con Cedula de Ciudadanía No. 1306898881, sea dueño de propiedad alguna inscrita dentro de esta jurisdicción cantonal.

Se aclara que en la petición no señala de que año se inicia la búsqueda del requerido, por lo antes mencionado se ha procedido a realizar dicha revisión a partir del año 1971, en estado civil de soltero.

Manta, Mayo 30 del 2022

Firmado electrónicamente por:
GEORGE BETHSABE
MOREIRA MENDOZA

DR. GEORGE MOREIRA MENDOZA
FIRMA DEL REGISTRADOR DE LA PROPIEDAD

Abg. Patricia Mendoza Briones
Notaría Pública Segunda
Manta Ecuador

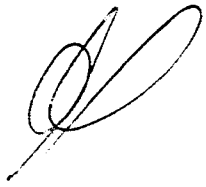

MANTA ALCALDÍA | FIRMES CON EL CAMBIO

GOBIERNO AUTÓNOMO DESCENTRALIZADO MUNICIPAL DEL CANTÓN MANTA

DIRECCIÓN DE AVALÚOS, CATASTRO Y PERMISOS MUNICIPALES
CERTIFICADO DE AVALÚO

N° 022022-055915
N° ELECTRÓNICO : 216595

Fecha: *2022-02-01*
El suscrito Director de Avalúos, Catastros y Permisos Municipales Certifica: Que revisando el Catastro de Predios en vigencia, en el archivo existente se constató que:

DATOS DE LA CLAVE CATASTRAL
El predio de la clave: 3-32-70-05-000
Ubicado en: MZ-K LT. 05 URBIRIOS

ÁREA TOTAL DEL PREDIO SEGÚN ESCRITURA
Área Según Escritura: 120 m^2

PROPIETARIOS

Documento	Propietario
136000098001	GOBIERNO AUTONOMO-DESCENTRALIZADO MUNICIPAL DE MANTA

CUYO AVALÚO VIGENTE EN DÓLARES ES DE:

TERRENO:	8,640.00
CONSTRUCCIÓN:	14,011.19
AVALÚO TOTAL:	22,651.19
SON:	VEINTIDOS MIL SEISCIENTOS CINCUENTA Y UN DÓLARES 19/100

El presente documento se emite de acuerdo a la documentación requerida para el trámite y a inspección en el lugar que indica el solicitante; por lo cual salvamos error u omisión, eximiendo de responsabilidad al certificante, si se comprobare que se han presentado datos falsos o representaciones gráficas erróneas, en las solicitudes correspondientes. EL PRESENTE CERTIFICADO SE EMITE PARA EL PROCESO DE LEGALIZACIÓN LLEVADO A CABO POR EL GOBIERNO AUTÓNOMO DESCENTRALIZADO DEL CANTÓN MANTA, A FIN DE CONSIDERAR LA ADJUDICACIÓN ÚNICAMENTE DEL TERRENO A FAVOR DEL BENEFICIARIO EN VIRTUD DE QUE SEA DICHO VALOR EL QUE SE CONSIDERE PARA LOS FINES PERTINENTES.
"Este documento no constituye reconocimiento, fraccionamiento u otorgamiento de la titularidad del predio; solo expresa el valor de suelo actual de acuerdo a la Ordenanza de Aprobación del Plano del Valor del Suelo, sancionada el 23 de diciembre del año 2021, conforme a lo establecido en la Ley, que rige para el Bienio 2022 – 2023".

GOBIERNO AUTÓNOMO DESCENTRALIZADO MUNICIPAL DEL CANTÓN MANTA – AVALUOS CATASTROS Y REGISTROS

Dirección de Avalúos, Catastro y Permisos Municipales

Este documento tiene una validez de 10 meses a partir de la fecha emitida
Fecha de expiración: sábado 31 diciembre 2022

Código Seguro de Verificación (CSV)
156559O91MLXL

Puede verificar la validez de este documento ingresando al portal web https://portalciudadano.manta.gob.ec opción validar documentos digitales o leyendo el código QR

Fecha de generación de documento: 2022-02-03 11:56:13

NOTARÍA PÚBLICA SEGUNDA Abg. Patricia Mendoza Bermúdez MANTA - ECUADOR

N° 022022-056290
Manta, jueves 03 febrero 2022

CERTIFICADO OTORGADO PARA TRÁMITE DE
ADJUDICACIÓN - CASA DE INTERES SOCIAL (EXENTOS EN BASE A ART. 534 DEL COOTAD)

LA DIRECCIÓN FINANCIERA DEL GOBIERNO AUTÓNOMO DESCENTRALIZADO MUNICIPAL DEL CANTÓN MANTA

A petición del ciudadano CERTIFICA QUE: Una vez revisado el catastro de predios urbanos en vigencia, se encuentra registrada una propiedad que consiste en SOLAR Y CONSTRUCCIÓN con clave catastral 3-32-70-05-000 perteneciente a GOBIERNO AUTONOMO DESCENTRALIZADO MUNICIPAL DE MANTA con C.C. 136000098001 ubicada en MZ-K LT. 05 URBIRIOS BARRIO URBIRRIOS X PARROQUIA TARQUI cuyo AVALÚO COMERCIAL PRESENTE asciende a la cantidad de $22,651.19 VEINTIDOS MIL SEISCIENTOS CINCUENTA Y UN DÓLARES 19/100.

Abg. Patricia Mendoza Bermúdez
Notaría Pública Segunda
Manta Ecuador

GOBIERNO AUTÓNOMO DESCENTRALIZADO MUNICIPAL DEL CANTÓN MANTA
TESORERÍA

Tesorería Municipal
Dirección de Gestión Financiera

Este documento tiene una validez de 10 meses a partir de la fecha emitida.
Fecha de expiración: sábado 31 diciembre 2022

Código Seguro de Verificación (CSV)
156934ZK5QC7Q
Puede verificar la validez de este documento ingresando al portal web https://portalciudadano.manta.gob.ec opción validar documentos digitales o leyendo el código QR

NOTARÍA PÚBLICA SEGUNDA
Abg. Patricia Mendoza Briones
MANTA - ECUADOR

N° 012023-083483
Manta, lunes 16 enero 2023

LA TESORERÍA DEL GOBIERNO AUTÓNOMO DESCENTRALIZADO MUNICIPAL DEL CANTÓN MANTA

A petición del ciudadano CERTIFICA QUE: Una vez revisado los archivos de Tesorería municipal y los sistemas informáticos municipales, no se ha encontrado ningún Título de Crédito pendiente de pago por concepto de impuestos, tasas y tributos municipales a cargo de **GUADAMUD RIVERA ELIECER ORLANDO** con cédula de ciudadanía No. **1306898881.**

Por lo consiguiente se establece que **NO ES DEUDOR** de la Municipalidad del Cantón Manta.

GOBIERNO AUTÓNOMO DESCENTRALIZADO MUNICIPAL DEL CANTÓN MANTA
TESORERÍA

Abg. Patricia Mendoza Briones
Notaría Pública Segunda
Manta - Ecuador

Tesorería Municipal
Dirección de Gestión Financiera

Este documento tiene una validez de 1 mes a partir de la fecha emitida.
Fecha de expiración: jueves 16 febrero 2023

Código Seguro de Verificación (CSV)
184298COWH06D
Puede verificar la validez de este documento ingresando al portal web https://portalciudadano.manta.gob.ec opción validar documentos digitales o leyendo el código QR

VALIDAR DOCUMENTOS DIGITALES

184298COWH06D

CERTIFICADO VÁLIDO

CÓDIGO: **184298COWH06D**

NÚMERO: **012023-083483**

TIPO DE DOCUMENTO: **CERTIFICADO DE SOLVENCIA**

SOLICITANTE: **GUADAMUD RIVERA ELIECER ORLANDO**

BENEFICIARIO(A): **GUADAMUD RIVERA ELIECER ORLANDO**

CÉDULA DEL BENEFICIARIO(A): **1306898881**

FECHA DE SOLICITUD: **2023-01-16 12:42:14**

ESTADO: **VÁLIDO HASTA 2023-02-16**

Ver certificado

NOTARÍA PÚBLICA SEGUNDA
Abg. Patricio Mendoza Orlones
MANTA - ECUADOR

N° 012023-083484
Manta, lunes 16 enero 2023

LA DIRECCIÓN DE AVALÚOS, CATASTRO Y PERMISOS MUNICIPALES DEL GOBIERNO AUTÓNOMO DESCENTRALIZADO MUNICIPAL DEL CANTÓN MANTA

A petición del ciudadano CERTIFICA QUE: Una vez revisado el catastro de predios urbanos en vigencia, no se encuentra catastrada ninguna propiedad hasta la presente fecha a nombre de: **GUADAMUD RIVERA ELIECER ORLANDO** con cédula de ciudadanía No. **1306898881**, por lo que se establece que **NO POSEE BIENES RAÍCES** registradas en el Gobierno Autónomo Descentralizado Municipal del Cantón Manta.

GOBIERNO AUTÓNOMO DESCENTRALIZADO MUNICIPAL DEL CANTÓN MANTA
AVALÚOS CATASTROS Y REGISTROS

MANTA
ALCALDÍA

Abg. Patricia Mendoza Orlones
Notaría Pública Segunda
Manta Ecuador

Dirección de Avalúos, Catastro y Permisos Municipales

Este documento tiene una validez de treinta días a partir de la fecha emitida
Fecha de expiración: miércoles 15 febrero 2023

Código Seguro de Verificación (CSV)
184299YGPL7KN
Puede verificar la validez de este documento ingresando al portal web https://portalciudadano.manta.gob.ec opción validar documentos digitales o leyendo el código QR

VALIDAR DOCUMENTOS DIGITALES

184299YGPL7KN

CERTIFICADO VÁLIDO

CÓDIGO: **184299YGPL7KN**

NÚMERO: **012023-083484**

TIPO DE DOCUMENTO: **CERTIFICADO NO TENER BIENES**

SOLICITANTE: **GUADAMUD RIVERA ELIECER ORLANDO**

BENEFICIARIO(A): **GUADAMUD RIVERA ELIECER ORLANDO**

CÉDULA DEL BENEFICIARIO(A): **1306898881**

FECHA DE SOLICITUD: **2023-01-16 12:43:04**

ESTADO: **VÁLIDO HASTA 2023-02-15**

Ver certificado

Gobierno Autonomo Descentralizado Municipal del Canton Manta-Direccion Financiera -Area Rentas
CALLE 9 Av.4ta
- Ecuador

NOTARIA PÚBLICA SEGUNDA
Abg. Patricia Mendoza Briones
MANTA - ECUADOR

RUC: 1360000980001

Obligado a llevar Contabilidad: SI **Contribuyente Especial: NO** **Fecha de Resolución:**

COMPROBANTE DE PAGO #: 001019/010298

Fecha: 07/19/2022

Contribuyente: GUADAMUD RIVERA ELIECER ORLANDO.

VP-8183582

Identificación: CI 1306898881 **Teléfono:**

Correo:

Dirección: CALLE: PRINCIPAL NÚMERO: S/N REFERENCIA: A CINCUENTA METROS DE LA FARMACIA SANTA MARTHA

Referencia:

Año	Trans.	Tributo	Valor	Desc.	Rec.	Multa	Interés	Por Pagar	Cancelado
2022	R/2022/076213	DERECHO DE TIERRA ORDENANZA N 030-2021	30.00	0.00	0.00	0.00	0.00	30.00	30.00
							Total:	**30.00**	**30.00**

FORMA DE PAGO

Forma de Pago	Fecha	Banco/Emisor	Ciudad	Número	Valor	%	Comisión	Total
Efectivo	19/07/2022				30.00	0.00	0.00	30.00
				Total:	**30.00**		**0.00**	**30.00**

kerly_intriago 19/07/2022 10:43:31

Abg. Patricia Mendoza Briones
Notaria Pública Segunda
Manta - Ecuador

De conformidad al Art.18 numeral 5 de la Ley Notarial doy fe que el documento que antecedes en 01 hoja(s) útil(es) fue materializado a petición del señor(a) Eliecer Guadamud de la página web y/o soporte electrónico todo lo cual certifico el día de hoy 01 JUL 2023 amparado en las atribuciones que me otorga la Ley Notarial

Abg. Patricia Mendoza Briones
Notaria Pública Segunda
Manta - Ecuador

VALIDAR DOCUMENTOS DIGITALES

VP-8183582

DOCUMENTO VÁLIDO

CÓDIGO: **VP-8183582**

COMPROBANTE DE PAGO: **001019/010298**

TRANSACCIÓN: **001019/010298**

FECHA: **2022-07-19**

VALOR PAGADO: **$ 30.00**

Ver comprobante de pago

TRANSACCIÓN	TIPO	VALOR
R/2022/076213	DERECHO DE TIERRA ORDENANZA N 030-2021	$ 30.00

MANTA
ALCALDÍA

Gobierno Autonomo Descentralizado Municipal del Canton Manta-Direccion Financiera -Area Rentas
CALLE 9 Av.4ta
- Ecuador

NOTARÍA PÚBLICA SEGUNDA
Abg. Patricia Mendoza Briones
MANTA - ECUADOR

RUC: 1360000980001

Obligado a llevar Contabilidad: SI **Contribuyente Especial: NO** **Fecha de Resolución:**

COMPROBANTE DE PAGO #: 001001/027183

Fecha: 05/24/2022

Contribuyente: GUADAMUD RIVERA ELIECER ORLANDO.

VP-7095532

Identificación: CI 1306898881 **Teléfono:**

Correo:

Dirección: CALLE: PRINCIPAL NÚMERO: S/N REFERENCIA: A CINCUENTA METROS DE LA FARMACIA SANTA MARTHA

Referencia:

Año	Trans.	Tributo	Valor	Desc.	Rec.	Multa	Interés	Por Pagar	Cancelado
2022	R/2022/048314	DERECHO DE TIERRA ORDENANZA N 030-2021	90.00	0.00	0.00	0.00	0.00	90.00	90.00
							Total:	**90.00**	**90.00**

FORMA DE PAGO

Forma de Pago	Fecha	Banco/Emisor	Ciudad	Número	Valor	%	Comisión	Total
Efectivo	24/05/2022				90.00	0.00	0.00	90.00
				Total:	**90.00**		**0.00**	**90.00**

jenniffer_puya 24/05/2022 09:32:13

Abg. Patricia Mendoza Briones
Notaria Pública Segunda
Manta Ecuador

De conformidad al Art.18 numeral 5 de la Ley Notarial doy fe que el documento que antecedes en 01 fojas(s) útil(es) fue materializado a petición del señor (a) Eliecer Guadamud de la página web vía soporte electrónico a [illegible] el día de hoy 09-02-2023 todo lo cual certifico amparado en las atribuciones que me otorga la Ley Notarial

Abg. Patricia Mendoza Briones
Notaria Pública Segunda
Manta - Ecuador

VALIDAR DOCUMENTOS DIGITALES

VP-7095532

DOCUMENTO VÁLIDO

CÓDIGO: **VP-7095532**

COMPROBANTE DE PAGO: **001001/027183**

TRANSACCIÓN: **001001/027183**

FECHA: **2022-05-24**

VALOR PAGADO: **$ 90.00**

Ver comprobante de pago

TRANSACCIÓN	TIPO	VALOR
R/2022/048314	DERECHO DE TIERRA ORDENANZA N 030-2021	$ 90.00

CUERPO DE BOMBEROS DE MANTA

*Escanear para validar

TÍTULO DE PAGO

Nº 000464591

Contribuyente	Identificación	Control	Nro. Título
GOBIERNO AUTONOMO DESCENTRALIZADO MUNICIPAL DE MANTA	01xxxxxxx8001	000000202	464591

Certificado de Solvencia (Unico)

Expedición 2023-01-17 **Expiración** 2023-02-17

Descripción **Detalles**

Año/Fecha	Período	Rubro	Deuda	Abono Ant.	Total
01-2023/02-2023	Mensual	Certificado de Solvencia	$3.00	$0.00	$3.00

El Área de Tesorería **CERTIFICA**: Que la clave catastral 3-32-70-05-000, no registra deudas con el Cuerpo de Bomberos de Manta

Cajero: Zambrano Párraga Antonio Fabián

Pagado a la fecha de (2023-01-17 15:15:46) con forma(s) de pago (EFECTIVO).

Total a Pagar	$3.00
Valor Pagado	$3.00
Saldo	$0.00

Firmado electrónicamente por:

MARIA VERONICA CUENCA VINCES

Abg. Patricia Mendoza Briones
Notaría Pública Segunda
Manta - Ecuador

NOTARÍA PÚBLICA SEGUNDA
Abg. Patricia Mendoza Briones
MANTA - ECUADOR

PAGINA EN BLANCO

PUNTOS	COORDENADAS PSAD - 84		MEDIDAS Y LINDEROS DEL PREDIO
	X	Y	**FRENTE:** 8.00 M - AVENIDA 235
1	530741.91	9891297.13	**ATRÁS:** 8.00 M- LOTE 42
2	530748.64	9891292.80	**C. DERECHO:** 15.00 M - LOTE 04
3	530755.83	9891305.97	**C. IZQUIERDO:** 15.00 M - LOTE 06
4	530749.10	9891310.30	**ÁREA TOTAL:** 120.00 M2

NORTE

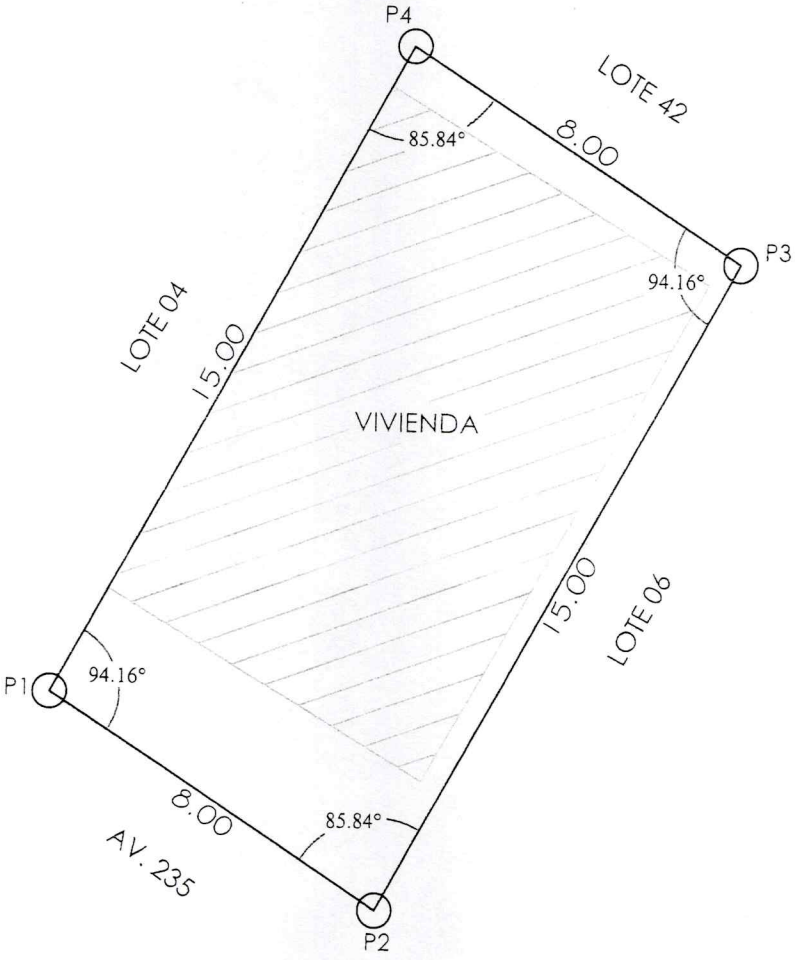

Abg. Patricia Mendoza Arones
Notaría Pública Segunda
Manta Ecuador

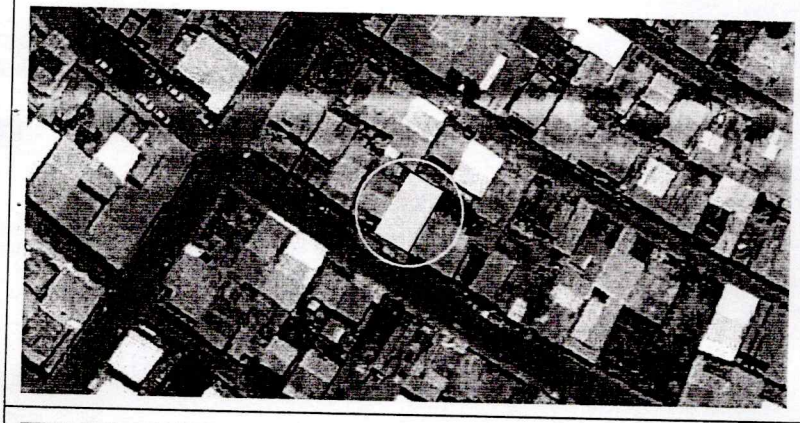

UBICACIÓN GEOGRÁFICA
Escala ----------Referencial

IMPLANTACIÓN GENERAL
Escala ---------REFERENCIAL

MANTA
ALCALDÍA
GOBIERNO AUTÓNOMO DESCENTRALIZADO DEL CANTÓN MANTA

DIRECCIÓN DE AVALÚOS, CATASTRO Y PERMISOS MUNICIPALES
UNIDAD DE GESTIÓN Y TITULARIZACIÓN DE TIERRAS
PARROQUIA "TARQUI"

IDENTIFICACIÓN PREDIAL	
SOLICITANTE: GUADAMUD RIVERA ELIECER ORLANDO	
CÉDULA DE IDENTIDAD N°: *130689888-1*	CLAVE CATASTRAL N°: 3-32-70-05-000
BARRIO: URBIRRIOS 1	SECTOR: TARQUI
MANZANA N°: K	LOTE N°: 05
FECHA DE EMISIÓN DE INFORME: *AGOSTO DEL 2021*	TIEMPO DE POSESIÓN: 20 AÑOS
CARACTERÍSTICAS DE LA VIVIENDA: *CONSTRUCCIÓN DE CAÑA*	
ÁREA DE CONSTRUCCIÓN: 88,01 M2	

MANTA ALCALDÍA | FIRMES CON EL CAMBIO

NOTARÍA PÚBLICA SEGUNDA Abg. Patricia Mendoza Briones MANTA - ECUADOR

FIEL COPIA DEL ORIGINAL

MEMORANDO
MTA-DSGC-MEM-240920210939

PARA: Ángel Edmundo Carvajal Vallejo
DIRECTOR DE GESTIÓN FINANCIERA
Eliana Alexandra Zambrano Tello
DIRECTOR DE OBRAS PUBLICAS (E)
Iliana Jazmín Gutiérrez Toromoreno
PROCURADORA SÍNDICA
Ligia Elena Alcívar López
DIRECTOR DE AVALÚOS, CATASTRO Y PERMISOS MUNICIPALES
Ing. Mauro Andino Cabrero
DIRECTOR DE GESTIÓN DE RIESGO
Ing. Aura Castillo
DIRECTORA ADMINISTRATIVO
Ing. Cynthia Iñiguez
DIRECTOR DE PLANIFICACIÓN ESTRATÉGICA

Asunto: Resolución Legislativa No. 347-23-09-2021

Cúmpleme comunicar a usted que el Concejo Municipal de Manta, en Sesión Ordinaria Virtual celebrada el día jueves 23 de septiembre de 2021; resolvió:

Resolución Legislativa No. 347-23-09-2021.- "Autorizar la transferencia de dominio de 164 lotes en ciudadelas municipales, de conformidad a lo establecido en el informe MTA-DACP-MEM-140920211800 suscrito por la Ingeniera Ligia Alcívar López; y, se autoriza a la Máxima Autoridad Administrativa del Gobierno Autónomo Descentralizado Municipal del cantón Manta, para que suscriba los contratos correspondientes que se requiera para la legalización de manera individualizada, de conformidad al siguiente detalle:

Abg. Patricia Mendoza Briones
Notaría Pública Segunda
Manta, Ecuador

LISTADO DE BENEFICIARIOS A LEGALIZAR

LOTE		ID	NOMBRES Y APELLIDOS	CEDULA	CLAVE CATASTRAL	PARROQUIA	BARRIO	COORDENADAS X	COORDENADAS Y	AREA DE LOTE (M2)	AREA DE CONTRUCCION (M2)
LA PRADERA MUNICIPAL	MZ A - L 03	1	RODRIGUEZ VALERIANO MIGUEL ANGEL	1302458755	2330203000	LOS ESTEROS	SEMIURBANIZACION LA PRADERA MUNICIPAL	534975,85	9891850,85	210,00	59,62
	MZ A - L 06	2	GARCIA REZABALA FATIMA DOLORES / RIZZO PINCAY PEDRO RAMON	1308926912	2330206000	LOS ESTEROS	SEMIURBANIZACION LA PRADERA MUNICIPAL	534999,94	9891834,75	205,00	64,86
	MZ A - L 07	3	GARCIA REZABALA JAIME VICENTE	1309713079	2330207000	LOS ESTEROS	SEMIURBANIZACION LA PRADERA MUNICIPAL	535009,32	9891829,01	205,00	54,82
	MZ A - L 14	4	PALMA EUFEMIA IRENE	1302242555	2330214000	LOS ESTEROS	SEMIURBANIZACION LA PRADERA MUNICIPAL	534967,56	9891839,86	150,00	71,44
	MZ A - L 15	5	TOMALA ZAMBRANO LEYDA MARIA	1302111339	2330215000	LOS ESTEROS	SEMIURBANIZACION LA PRADERA MUNICIPAL	534958,31	9891844,18	150,00	73,92
	MZ B - L 18	6	MACIAS MARRASQUIN ADELA MERCEDES	1307003556	2330318000	LOS ESTEROS	SEMIURBANIZACION LA PRADERA MUNICIPAL	535060,84	9891776,81	150,00	103,38
	MZ B - L 12	7	MERA ARTEAGA LISTHER ROBERTO	1316062213	2330312000	LOS ESTEROS	SEMIURBANIZACION LA PRADERA MUNICIPAL	535111,99	9891742,62	182,43	128,98

MZ B - L 06	8	TUTIVEN PINCAY IRENE DEL PILAR	1304214131	2330306000	LOS ESTEROS	SEMIURBANIZACION LA PRADERA MUNICIPAL	535077,49	9891783,72	167,00	64
MZ B - L 04	9	BAQUE PONCE JEFFERSON JOEL	1312558131	2330304000	LOS ESTEROS	SEMIURBANIZACION LA PRADERA MUNICIPAL	535060,86	9891794,83	173,46	56,13
MZ B - L 03	10	CHAVEZ CHILAN DIOSELINA	1304332289	2330303000	LOS ESTEROS	SEMIURBANIZACION LA PRADERA MUNICIPAL	535052,54	9891800,39	178,28	82,46
MZ B - L 02	11	MERA CEDEÑO SILVIO RUBEN	1308065240	2330302000	LOS ESTEROS	SEMIURBANIZACION LA PRADERA MUNICIPAL	535043,97	9891806,16	182,07	73,76
MZ C - L 14	12	CEDEÑO JACINTA MONSERRATE	1305319681	2330414000	LOS ESTEROS	SEMIURBANIZACION LA PRADERA MUNICIPAL	534944,44	9891805,13	146,38	67,71
MZ C - L 01	13	VALENCIA GARCIA CARLOS KLEVER / ALCIVAR PINARGOTE BLANCA AZUCENA	1300743729 / 1302897598	2330401000	LOS ESTEROS	SEMIURBANIZACION LA PRADERA MUNICIPAL	534935,07	9891828,55	195,00	88,45
MZ C - L 02	14	PIN SOLEDISPA INOCENCIO MIGUEL / ZAMBRANO JESUS ESTRELLA	1303190274 / 1708096084	2330402000	LOS ESTEROS	SEMIURBANIZACION LA PRADERA MUNICIPAL	534943,52	9891822,59	150,00	124,79
MZ D - L 10	15	PEREZ QUINTEROS ADRIANA JACKELINE	1307601714	2330510000	LOS ESTEROS	SEMIURBANIZACION LA PRADERA MUNICIPAL	535079,36	9891732,26	170,00	47,87
MZ D - L 11	16	PEREZ QUINTEROS DORIS HORTENCIA / KLEBER ALADINO PEREZ AVILA	1309996534	2330511000	LOS ESTEROS	SEMIURBANIZACION LA PRADERA MUNICIPAL	535086,81	9891725,44	170,00	47,03
MZ A - L 02	17	YANCE ORTIZ DAYSI ELIZABETH	1312273624	3196206000	TARQUI	MAZATO MUNICIPAL	531573,18	9892388,5877	200,00	57,41
MZ A - L 05	18	ALVARADO CEREZO ERIKA JOHANNA	1204702300	3196205000	TARQUI	MAZATO MUNICIPAL	531596,67	9892409,78	265,53	56,38
MZ B - L 01	19	ORTIZ ESPINOZA DAYCI YAQUELINE	1304032327	3196133000	TARQUI	MAZATO MUNICIPAL	531612,86	9892422,94	213,48	52,9
MZ B - L 04	20	GARCIA MARCILLO FULTO TEODORO	906784617	3196104000	TARQUI	MAZATO MUNICIPAL	531636,94	9892441,74	167,93	56,69
MZ B - L 06	21	QUIMI MORY SANDRA JESUS	916595663	3196106000	TARQUI	MAZATO MUNICIPAL	531654,29	9892453,82	146,26	42,84
MZ C - L 10	22	PARRAGA ALVARADO EULALIA BELLITA	1309533568	3196216000	TARQUI	MAZATO MUNICIPAL	531608,44	9892354,46	400,00	104,2
MZ E - L 05	23	MACIAS BERMUDEZ ANGELA VICENTA	1308169125	3196223000	TARQUI	MAZATO MUNICIPAL	531639,88	9892345,33	224,85	95,16
MZ F - L 7	24	VERA AGUAYO GLORIA ISABEL	1302244155	3196126000	TARQUI	MAZATO MUNICIPAL	531696,6	9892385,64	164,62	56,12
MZ F - L 08	25	ESPINOZA GARCIA FLERIDA ESPERANZA	1304273376	3196127000	TARQUI	MAZATO MUNICIPAL	531702,24	9892376,88	135,54	117,27
MZ F - L 10	26	OLMEDO PINARGOTE ELIZABETH TRINIDAD	1307821965	3196129000	TARQUI	MAZATO MUNICIPAL	531695,98	9892365,08	200,00	101,84
MZ A - L 04	27	TORRES VITE ANGELA BEATRIZ	1311365975	1101840000	MANTA	LOS JARDINES	529728,4503	9894431,351	70,00	39.00M2
MZ A - L 10	28	BERMELLO MESA EDUARDO AURELIO	1312962176	1101844000	MANTA	LOS JARDINES	529737,6282	9894389,683	70,00	35,10M2
MZ A - L 12	29	CAIZALUISA MARISCAL VERONICA ESTHER	921139002	1101812000	MANTA	LOS JARDINES	529742,6809	9894374,451	101,37	54,27M2
MZ A - L 15	30	MOREIRA CEDEÑO KEMBERLYN ALEXANDRA	1314874825	1101815000	MANTA	LOS JARDINES	529728,3357	9894385,883	70,00	55.89M2
MZ A - L 16	31	IBARRA MACIAS NARCISA ELIZABETH	1306929819	1101816000	MANTA	LOS JARDINES	529726,2709	9894392,571	70,00	39,00M2
MZ A - L 18	32	CEDEÑO TOALA INES MYRELLA	1306512995	1101818000	MANTA	LOS JARDINES	529722,8386	9894407,495	74,06	62,00M2
MZ A - L 19	33	CAGUA CHERE MARIA JOSEFINA	1309297255	1101819000	MANTA	LOS JARDINES	529721,9682	9894416,462	74,55	39,00M2
MZ A - L 25	34	ALONZO PICO LIDIA HERMELINDA	1305858332	1101825000	MANTA	LOS JARDINES	529717,3252	9894358,908	72,00	49,00M2
MZ A - L 33	35	CHUMO CAGUA MARIELA VICENTA	1309299772	1101833000	MANTA	LOS JARDINES	529709,5764	9894377,991	150,08	88,00M2
MZ B - L 11	36	CEDEÑO COVEÑA BEATRIZ DEL AMPARO	1304960097	1102961000	MANTA	LOS JARDINES	529759,3353	9894344,006	71,08	53,47M2
MZ B - L 10	37	INTRIAGO ANCHUNDIA RAMON ANTONIO	1304831546	1102960000	MANTA	LOS JARDINES	529755,6629	9894350,03	70,00	45,58M2
MZ B - L 12	38	CUERO VASQUEZ KETTY GUADALUPE	801847419	1102962000	MANTA	LOS JARDINES	529750,6302	9894341,964	85,72	85,72M2

MANTA ALCALDÍA

FIRMES CON EL CAMBIO

FIEL COPIA DEL ORIGINAL

NOTARIA PUBLICA SEGUNDA Dr. Polibio Mendoza Briones MANTA - ECUADOR

LOTE		ID	NOMBRES Y APELLIDOS	CEDULA	CLAVE CATASTRAL	PARROQUIA	BARRIO	COORDENADAS X	COORDENADAS Y	AREA DE LOTE (M2)	AREA DE CONTRUCCION (M2)
[redacted]	MZ C - L 01	39	MEJIA ZAMBRANO JAIRO SAUL	0985292796	1102971000	MANTA	LOS JARDINES	529664.7542	9894243.8305	124,35	86.54 (BLOQUE 1) + 37.80 (BLOQUE 2) = 124.35
	MZ C - L 03	40	MENDOZA CEDEÑO ROSA DEL CARMEN	1305965301	1102973000	MANTA	LOS JARDINES	529661,74	9894260	126,94	39,43
	MZ C - L 14	41	TORRES VITE PEDRO PABLO	1311365975	1102984000	MANTA	LOS JARDINES	529674,478	9894299,197	163,85	76,48
	MZ C - L 17	42	PAZ VELIZ MARIA ELIZABETH	1303454332	1102987000	MANTA	LOS JARDINES	529675,73	9894262,13	120,09	93,45
	MZ D - L 01	43	VALENCIA MENDOZA ELENA JACQUELINE	1305965327	1102991000	MANTA	LOS JARDINES	529643,1977	9894241,835	108,05	67,77
	MZ G2 - L 10	44	MACIAS PONCE EUSTORGIA GUADALUPE	1307145662	3323610000	TARQUI	URBIRRIOS	530746,74	9891537,67	120	38,87
	MZ G2 - L 11	45	MIELES PALMA ROSA ADELINA	801466657	3323611000	TARQUI	URBIRRIOS	530740,44	9891542,87	120	89,73
	MZ G2 - L 13	46	CASTRO RIVERA JAVIER ARMANDO RIVERA PISCO ANA SANTA	0908509318 1305466375	3323613000	TARQUI	URBIRRIOS	530728,24	9891553,37	120	74,74
	MZ G1 - L 05	47	MENENDEZ MERA JESENIA TANYA	1309101754	3324405000	TARQUI	URBIRRIOS	530758,96	9891481,46	120	41,57
	MZ G1 - L 12	48	SUAREZ ROMERO RONALD / HERMIDA LUCAS TERESA	1304692260 / 1306753540	3324412000	TARQUI	URBIRRIOS	530714,69	9891521,08	120	36,9
	MZ G1 - L 17	49	DELGADO ANDRADE KATIUSKA GEOMARA	1305987990	3324417000	TARQUI	URBIRRIOS	530754,74	9891505,54	120	94,94
	MZ G1 - L 21	50	PARRAGA QUIROZ MARIA ELISENIA	1304740788	3324421000	TARQUI	URBIRRIOS	530779,4	9891484,44	120	48,87
	MZ G1 - L 24	51	COBEÑA INTRIAGO KATTY	1310009749	3324424000	TARQUI	URBIRRIOS	530720,35	9891536,69	120	61,34
	MZ G1 - L 27	52	CEDEÑO PARRALES EDISSON PATRICIO	1304521592	3324427000	TARQUI	URBIRRIOS	530705,32	9891528,51	120	38,98
	MZ G - L 05	53	CONFORME VILLAFUERTE VICTOR GREGORIO	1309606455	3325005000	TARQUI	URBIRRIOS	530740,83	9891451,27	120	120
	MZ G - L 06	54	PONCE FIGUEROA NANCY	1300919212	3325006000	TARQUI	URBIRRIOS	530734,71	9891456,57	120	78,23
	MZ G - L 09	55	PIN PISCO PEDRO PATRICIO	1307641678	3325009000	TARQUI	URBIRRIOS	530716,43	9891472,61	120	50,17
	MZ G - L 12	56	GONZALEZ POROZO MAGALI ALEXANDRA	1307285278	3325012000	TARQUI	URBIRRIOS	530698,06	9891489,35	120	87,59
URBIRRIOS 1	MZ G - L 14	57	AYOSA LEUS ANTONIA	1308398732	3325014000	TARQUI	URBIRRIOS	530712,27	9891496,15	120	118,63
	MZ G - L 17	58	RODRIGUEZ SALTOS SARA RAQUEL	1310262983	3325017000	TARQUI	URBIRRIOS	530730,34	9891479,78	120	94,53
	MZ G - L 18	59	FLORES SILVA LUISA MARIANA	912761954	3325018000	TARQUI	URBIRRIOS	530736,42	9891474,4	120	43,46
	MZ G - L 22	60	TUMBACO ARTEAGA JUSTINA DEL CARMEN	1305269126	3325022000	TARQUI	URBIRRIOS	530760,94	9891453,26	120	76,46
	MZ J3 - L 17	61	CERVANTES MACIAS JOSE RUBEN CRUZ MARIA BASURTO RODRIGUEZ	1306375740 1310532005	3325517000	TARQUI	URBIRRIOS	530648,38	9891484,38	127,5	59,15
	MZ J3 - L 19	62	PILLASAGUA AVILA JOHANA FRANCISCA	1309328563	3325519000	TARQUI	URBIRRIOS	530662,01	9891491,3	120	90,32
	MZ J2 - L 11	63	FERNANDEZ CEDEÑO JORGE PASCUAL	1308788437	3326211000	TARQUI	URBIRRIOS	530663,88	9891417,52	120	37,15
	MZ J2 - L 14	64	BAILON ARAUZ LUISA MARIA	1307621480	3326214000	TARQUI	URBIRRIOS	530646,32	9891434,88	120	78,74
	MZ J2 - L 18	65	BASURTO RODRIGUEZ ANGELA MARIELA	1311689853	3326218000	TARQUI	URBIRRIOS	530631,17	9891470,86	120	35,67
	MZ J2 - L 35	66	VINCES ALBA VIRGINIA	1350850978	3326235000	TARQUI	URBIRRIOS	530733,74	9891376,5	150	58,21
	MZ J2 - L 36	67	CHIQUITO CHANCAY DIANA CAROLINA	1312008665	3326236000	TARQUI	URBIRRIOS	530625,47	9891476,45	116,8	53,99
	MZ J1 - L 09	68	LUCAS ACOSTA BEATRIZ YOLANDA	1307788883	3326809000	TARQUI	URBIRRIOS	530590,44	9891440,65	120	75,13
	MZ J1 - L 17	69	FERNANDEZ FERNANDEZ NORMA ERELITA	1306981679	3326817000	TARQUI	URBIRRIOS	530627,81	9891424,15	120	87,64
	MZ J1 - L 21	70	MOREIRA AGUAYO GINA CARMEN	1309902201	3326821000	TARQUI	URBIRRIOS	530589,19	9891464,97	127	40,67
	MZ J - L 03	71	CAJAPE CHAVEZ HERMENEGILDO GONZALO	1305164368	3326903000	TARQUI	URBIRRIOS	530694,38	9891343,96	120	66,22
	MZ J - L 11	72	SALTOS MERO AGUSTIN NICOLAS	1303602989	3326911000	TARQUI	URBIRRIOS	530645,71	9891385,19	120	90,4
	MZ J - L 14	73	VALDIVIEZO DELGADO ANGELICA CATALINA	1309427027	3326914000	TARQUI	URBIRRIOS	530664,92	9891387,34	120	98,51

Abg. Patricia Mendoza Briones
Notaría Pública Segunda
Manta - Ecuador

	MZ M3 - L 20	74	YOZA FRANCISCO SANTIAGO	1302934888	3321820000	TARQUI	URBIRRIOS	530576,61	9891412,8	120	101,76
	MZ M3 - L 25	75	VALDIVIESO DELGADO NELLY LEONOR	1306910660	3321825000	TARQUI	URBIRRIOS	530604,78	9891384,61	120	120,00
	MZ M3 - L 42	76	MERO BRAVO LUIS EGBERTO	1305844712	3321842000	TARQUI	URBIRRIOS	530549,92	9891438,61	298,41	180,67
	MZ M3 - L 46	77	SALTOS LOOR ELSA MONSERRATE	1311779795	3321846000	TARQUI	URBIRRIOS	530561,31	9891405,19	135,67	120,00
	MZ M2 - L 03	78	GARCIA ANCHUNDIA JUANA ESPERANZA	1302404908	3321703000	TARQUI	URBIRRIOS	530653,38	9891282,39	83,77	66,46
	MZ M1 - L 03	79	GARCIA BONE EVANGELISTA SIFONIAS / CARVAJAL ANGULO FELIZA RUFINA	0800352452 / 0800544595	3321603000	TARQUI	URBIRRIOS	530634,62	9891253,49	120	98,88 + 98,88 = 197.76
	MZ O - L 10	80	CAGUA MIRABA MARIA LETICIA	1304515511	3328410000	TARQUI	URBIRRIOS	530459,81	9891290,27	120	55,29
	MZ O - L 13	81	MACIAS GARCIA VIVIANA MAGDALENA	1310418585	3328413000	TARQUI	URBIRRIOS	530520,18	9891294,54	120	71,03
	MZ O - L 25	82	PARRAGA SOLORZANO BARBARA MARISELA	1308854684	3328425000	TARQUI	URBIRRIOS	530481,98	9891290,79	120	52,28
	MZ O - L 27	83	GOROZABEL GARCIA JENNY CECILIA	1307096006	3328427000	TARQUI	URBIRRIOS	530493,25	9891282,76	120	110,6
	MZ O - L 29	84	LUCAS ANCHUNDIA JOSEFA GLADYS	1304844705	3328429000	TARQUI	URBIRRIOS	530505,58	9891273,4	120	104,53
LOTE		ID	NOMBRES Y APELLIDOS	CEDULA	CLAVE CATASTRAL	PARROQUIA	BARRIO	COORDENADAS X	COORDENADAS Y	AREA DE LOTE (M2)	AREA DE CONTRUCCION (M2)
	MZ P - L 04	85	CHAVEZ RODRIGUEZ ROSARIO LEONOR	1310001480	3328604000	TARQUI	URBIRRIOS	530582,69	9891191,67	120	44,13
	MZ P - L 09	86	ALCIVAR PAULA GUILLERMINA	1302352759	3328609000	TARQUI	URBIRRIOS	530604,92	9891193,89	128	45,22
	MZ P - L 10	87	MUENTES MENDOZA VICTORIA DOLORES	1305053736	3328610000	TARQUI	URBIRRIOS	530598,52	9891199,05	128	78,11
	MZ P1 - L 05	88	MACIAS ZAMBRANO OSCAR RAFAEL	1306067768	3328305000	TARQUI	URBIRRIOS	530644,39	9891141,11	120	96,25
	MZ P2 - L 01	89	CEDEÑO CEDEÑO NELLY DELANDINA	1306620368	3328101000	TARQUI	URBIRRIOS	530679,63	9891158,36	120	36
	MZ P2 - L 02	90	ANDRADE PALMA NINFA EUGIA	1304841800	3328102000	TARQUI	URBIRRIOS	530686,11	9891152,15	118,5	56,18
	MZ P2 - L 20	91	LINCE THOMPSON ESTRELLA MARGOTH GUADALUPE	1307141422	3328120000	TARQUI	URBIRRIOS	530665,73	9891192,32	120	58,52
	MZ P2 - L 25	92	VINCES TUBAY AGAPITO / PEREZ ESPINAL NIEVE PILAR	1307675270	3328125000	TARQUI	URBIRRIOS	530668,87	9891170,42	120	79,15
	MZ P2- L 24	93	ARTEAGA SANTANA DIGNA MONSERRATE	1306362904	3328124000	TARQUI	URBIRRIOS	530674,85	9891165,14	120	43,59
	MZ N - L 05	94	PALMA MEZA CARMEN CESIBEL	1307738508	3327905000	TARQUI	URBIRRIOS	530686,82	9891204,79	120	58,52
	MZ N - L 12	95	PIN CHAVEZ MARIA DEL SOCORRO	1309627972	3327912000	TARQUI	URBIRRIOS	530706,71	9891205,7	120	86,66
URBIRRIOS 1	MZ N - L 17	96	RAMIRES CASTILLO GERMAN ELIFONSO	801360892	3327917000	TARQUI	URBIRRIOS	530678,04	9891232,95	120	42,95
	MZ N1 - L 04	97	VINCES HIDROVO JANETH MARIBEL	1307392322	3328004000	TARQUI	URBIRRIOS	530737,1	9891155,77	120	77.11 + 47.96 = 125.07
	MZ N2 - L 02	98	MOREIRA MACIAS YECENIA MARGARITA	130862451-7	3327802000	TARQUI	URBIRRIOS	530688,59	9891251,21	142,3	41,41
	MZ N2 - L 08	99	PINCAY PISCO FREDDY GUSTAVO	1310314800	3327808000	TARQUI	URBIRRIOS	530686,05	9891253,37	120	69,84
	MZ N2 - L 23	100	CASTRO CRUZ HILDA NARCIZA	1708408594	3327823000	TARQUI	TARQUI	530758,98	9891205,05	120	92,02
	MZ N2 - L 23'	101	CASTRO CRUZ HILDA NARCIZA	1708408594	3347835000	TARQUI	TARQUI	530764,82	9891200,48	120	104
	MZ N3- L 03	102	MACIAS CEDEÑO MANUEL ISIDRO / BARRETO SALTOS ANGELA GLACIRA	1302603707	3327303000	TARQUI	URBIRRIOS	530755,31	9891248,94	120	120
	MZ N3 - L 04	103	MACIAS CEDEÑO MANUEL ISIDRO / BARRETO SALTOS ANGELA GLACIRA	1302603707	3327304000	TARQUI	URBIRRIOS	530762,13	9891245,65	120	67,93
	MZ N3 - L 06	104	MIELES MACIAS LUIS BAUTISTA	1305138057	3327306000	TARQUI	URBIRRIOS	530775,32	9891238,34	120	95,53
	MZ N3 - L 11	105	MOREIRA MERA NINFA OLIVIA	1307169217	3327311000	TARQUI	URBIRRIOS	530810,83	9891221,13	120	66,64
	MZ N3 - L 23	106	CEVALLOS CEDEÑO HELIDA AUXILIADORA	1306558105	3327323000	TARQUI	URBIRRIOS	530826,48	9891229,6	120	74,17
	MZ N3 - L 30	107	MENDOZA ALVIA HILDA ELIZABETH	1305155747	3327330000	TARQUI	URBIRRIOS	530776,0057	9891254,26	120	120
	MZ N3 - L 33	108	PAREDES RAMOS FINOLINA MARLENE	908015506	3327333000	TARQUI	URBIRRIOS	530755,25	9891265,24	120	120
	MZ N3 - L 34	109	ANDRADE PARRAGA MARIA JESUS	1306136910	3327334000	TARQUI	URBIRRIOS	530746,7	9891270,32	120	100,15

FIEL COPIA DEL ORIGINAL

NOTARÍA PÚBLICA SEGUNDA Abg. Patricia Mendoza Bones MANTA - ECUADOR

	MZ K - L 05	110	GUADAMUD RIVERA ELIECER ORLANDO	1306898881	3327005000	TARQUI	URBIRRIOS	530748,43	9891301,52	120	88,01
	MZ K - L 14	111	TEJENA PONCE VIVIANA DEL ROCIO	1309959813	3327014000	TARQUI	URBIRRIOS	530816,22	9891263,58	120	78,12
	MZ K - L 20	112	PARRALES CHOEZ SANDRA MARITZA	1308092434	3327020000	TARQUI	URBIRRIOS	530860,11	9891243,78	120	120
	MZ K - L 26	113	VINCES TUBAY ANA SORAYA	1306049162	3327026000	TARQUI	URBIRRIOS	530873,14	9891254,62	120	90,92
	MZ K - L 29	114	CHIQUITO BARRETO CERELA GALUD	1307544310	3327029000	TARQUI	URBIRRIOS	530851,13	9891263,58	120	78,09
	MZ K - L 35	115	ARTEAGA CANTOS NORMA ALEJA	1302345663	3327035000	TARQUI	URBIRRIOS	530804,96	9891287,63	120	93,92
	MZ K - L 37	116	MACIAS MACIAS MARIANA DE JESUS	1305485235	3327037000	TARQUI	URBIRRIOS	530789,07	9891294,28	120	42,97
	MZ K - L 45	117	CEDEÑO CIRILO ELADIO	1306477918	3327045000	TARQUI	URBIRRIOS	530775,23	9891301,52	120	88,9
	MZ K1 - L 18	118	PINCAY CONSTANTE ALEXI BEATRIZ	1309196630	3327118000	TARQUI	URBIRRIOS	530865,97	9891280,59	120	106,25
	MZ K1 - L 24	119	ARTEAGA MENENDEZ GENNY VIVIANA	1308580545	3327124000	TARQUI	URBIRRIOS	530893,85	9891285,51	120	120
	MZ K1 - L 33	120	LUCAS DELGADO CELITA MERCEDES	1306546449	3327133000	TARQUI	URBIRRIOS	530826,67	9891315,01	128,33	115,31
	MZ K1 - L 37	121	INTRIAGO MARTINEZ ROSA MIRIAN	1308828993	3327137000	TARQUI	URBIRRIOS	530797,84	9891333,02	120	101,23
	MZ K1 - L 42	122	MACIAS LOOR CHARITO JANETH	1306962315	3327142000	TARQUI	URBIRRIOS	530764,2	9891353,88	120	77,86
	MZ K2 L 06	123	MANZABA BURGOS GUILLERMINA AGRIPINA	1308188984	3326706000	TARQUI	URBIRRIOS	530796,11	9891358,83	120	105,16
	MZ K2 - L 30	124	RIVADENEIRA CHAVEZ ADOLFO SEBASTIAN	1309707022	3326730000	TARQUI	URBIRRIOS	530863,4	9891339,16	120	120
	MZ K2 - L 31	125	ZABALA CALDERON ERIKA KATHERINE	1308144219	3326731000	TARQUI	URBIRRIOS	530856,45	9891342,01	120	93,62
	MZ I2 - L 09	126	VELASQUEZ PALMA VERONICA SILVANIA	1311432528	3324909000	TARQUI	URBIRRIOS	531061,29	9891344,07	120	120
	MZ I3 - L 02	127	CEVALLOS VELEZ MARGARITA ROSA	1316692506	3324702000	TARQUI	URBIRRIOS	530967,77	9891364,92	120	84,35
	MZ I3 - L 03	128	MENDOZA CEVALLOS GEMA LISSETH	1313364430	3324703000	TARQUI	URBIRRIOS	530974,51	9891361,77	120	66,62
	MZ Ñ - L 06	129	SANTANA CEDEÑO MARIA BETTY	1704573136	3328706000	TARQUI	URBIRRIOS	530999,17	9891240,97	109,2	109,2
	MZ Ñ - L 18	130	GONZALES SUAREZ MARIA FERNANDA	1312927484	3328718000	TARQUI	URBIRRIOS	530922.23	9891193.30	152.00	54.15 (1 BLOQUE) + 85.68 (BLOQUE 2) = 139.81
	MZ Ñ - L 19	131	SUAREZ BARRE MARICELA DISNARDA	1306958024	3328719000	TARQUI	URBIRRIOS	530939,35	9891201,06	144	25
LOTE		**ID**	**NOMBRES Y APELLIDOS**	**CEDULA**	**CLAVE CATASTRAL**	**PARROQUIA**	**BARRIO**	**COORDENADAS X**	**COORDENADAS Y**	**AREA DE LOTE (M2)**	**AREA DE CONTRUCCION (M2)**
	MZ O' - L 02	132	MOREIRA CEDEÑO OLALLA DEL JESUS	1307005494	3328502000	TARQUI	URBIRRIOS	530452,13	9891346,23	120	74,99
	MZ O' - L 06	133	ROCA CALDERON ALBERTO STALIN	131296873-3	3328506000	TARQUI	URBIRRIOS	530478,87	9891326,92	120	61,62
	MZ O' - L 13	134	MACIAS PONCE DIANA DEL PILAR	1311927659	3328513000	TARQUI	URBIRRIOS	530522,31	9891293,4	150,16	44,61
	MZ O' - L 14	135	MANZABA PALACIOS MERCEDES ADELAIDA	1306515113	3328514000	TARQUI	URBIRRIOS	530528,98	9891288,65	168,51	91,14
	MZ O' - L 24	136	DELGADO MOREIRA ERIKA CAROLINA	1312781550	3328524000	TARQUI	URBIRRIOS	530502,98	9891331,55	120	31,1
URBIRRIOS	MZ O' - L 33	137	SALTOS GARCIA VICTOR GABRIEL / SALTOS GARCIA WILLIAM ALEXANDER	1312578691/1312878448	3238533000	TARQUI	URBIRRIOS	530482,17	9891379,56	120.00	56,61
1	MZ O' - L 34	138	CAGUA RAMIREZ CARLOS ENRIQUE	1305562611	3328534000	TARQUI	URBIRRIOS	530488,2	9891373,5	120.00	67,99
	MZ O' - L 35	139	CHAVEZ LUCAS CECILIA PATRICIA	1312284159	3328535000	TARQUI	URBIRRIOS	530494,56	9891368,93	120.00	37,66
	MZ O' - L 40	140	CEDEÑO IBARRA TEMIS GREGORIA	1305530832	3328540000	TARQUI	URBIRRIOS	530527,03	9891351,65	120.00	120
	MZ O' - L 50	141	MENDOZA MOREIRA VLADIMIR DE LOS SANTOS	1309479606	3328550000	TARQUI	URBIRRIOS	530488,88	9891401,69	132,87	85,6
	MZ O' - L 53	142	CASTRO CASTRO SOFIA RAQUEL	1310267008	3328553000	TARQUI	URBIRRIOS	530505,96	9891377,37	100,16	69.39 (BLOQUE 1) + 12.49 (BLOQUE 2) = 82.18
	MZ M3 - L 35	143	ANCHUNDIA FLORES ESTHER MARIA	1308231628	3321835000	TARQUI	URBIRRIOS	530664,08	9891330,86	120	85,12

Abg. Patricia Mendoza Bones
Notaría Pública Segunda
Manta - Ecuador

MZ J2 - L 13	144	MACIAS GONGORA GLADIS FAVIOLA	1304461328	3326213000	TARQUI	URBIRRIOS	530650,88	9891426,76	120,00	70,79
MZ N - L 09	145	LOPEZ BRAVO ARAMINTA	1301381891	3327909000	TARQUI	URBIRRIOS	530709,95	9891182,09	120,00	53,42
MZ G - L 25	146	ZAMBRANOO ZAMBRANO MARIA CECILIA	1307253508	3325025000	TARQUI	URBIRRIOS	530706,88	9891504,06	215.25.	172,19
MZ J3 - L 04	147	TUBAY TUMBACO LIDA MONSERRATE	1305879114	3325504000	TARQUI	URBIRRIOS	530732,05	9891403,86	120,00	89,47
MZ J2 - L 25	148	ALCIVAR ANDRADE ANGELICA ANASTACIA	1303903346	3326225000	TARQUI	URBIRRIOS	530671,75	9891427,69	120,00	89,86
MZ N2 - L 26	149	CORDOVA MACIAS ZOILA GANDELIA	1303562043	3327826000	TARQUI	URBIRRIOS	530741,47	9891222,89	120,00	53,21
MZ G - L 29	150	RAMIREZ OLIVES AIDA MARIA	1310754518	3325029000	TARQUI	URBIRRIOS	530674,52	9891534,21	130,77	76,43
MZ G - L 11	151	PISCO TEJENA JESSENIA ELIZABETH	1310722820	3325011000	TARQUI	URBIRRIOS	530703,32	9891483,22	120,00	48,32
MZ N3 - L 7	152	MACIAS MANUEL SEGUNDO	1302740699	3327307000	TARQUI	URBIRRIOS	530783,14	9891233,95	120,00	69,62
MZ O - L 42	153	MARTINEZ ROMERO YENNY MOLESTINA	1309295267	3328542000	TARQUI	URBIRRIOS	530523,01	9891367,85	120,00	94,76
MZ G - L 33	154	LOPEZ DELGADO CARMEN ASUNCION	801807660	3325033000	TARQUI	URBIRRIOS	530681,23	9891506,7	104,25	36,62
MZ J3 - L 20	155	PARRALES BALAREZO URSULA	1306090018	3325520000	TARQUI	URBIRRIOS	530669,34	9891482,1	127,50	49,72
MZ J2 - L 41	156	ZAMBRANO BAILON MARCELA ESTEFANIA	952178028	3326241000	TARQUI	URBIRRIOS	530613,3	9891469,33	115,18	75,2
MZ M2 - L 14	157	ANCHUNDIA QUIJIJE MARIA MONSERRATE	1303372997	3321714000	TARQUI	URBIRRIOS	530583,02	9891357,49	103,02	80,52
MZ M - L 01	158	CASTRO ANCHUNDIA MERCEDES RAMONA	1312338955	3321501000	TARQUI	URBIRRIOS	530635,96	9891224,82	129,00	70,84
MZ O - L 08	159	MUÑIZ MACIAS FRANCISCO KLEBER / ZAMBRANO ALCIVAR MERCEDES MARIA	1306475607 1306309046	3328408000	TARQUI	URBIRRIOS	530473,49	9891280,21	120,00	90,87
MZ K - L 28	160	GUTIERREZ AGUSTIN	1303611220	3327028000	TARQUI	URBIRRIOS	530858,08	9891261,09	120,00	44,97
MZ O - L 12	161	MANTUANO PONCE MARTHA CECILIA	1307877116	3328412000	TARQUI	URBIRRIOS	530447,27	9891304,4	120,00	83,53
MZ J3 - L 27	162	RESTREPO PONCE YADIRA GEOCONDA	1305984096	3325527000	TARQUI	URBIRRIOS	530706,68	9891443,83	120,00	52,09
MZ M1 - L 19	163	VINCES ALAVA GEORGINA RAQUEL	1308081676	3321619000	TARQUI	URBIRRIOS	530611,39	9891278,12	120,00	51,11
MZ K1 - L 27	164	SALTOS CEDEÑO ANGELA AUXILIADORA	1303922510	3327127000	TARQUI	URBIRRIOS	530871,78	9891295,47	120,00	74,43

Particular que informo para los fines pertinentes.

Atentamente,

DALTON ALEXI PAZMINO CASTRO
Firmado digitalmente por DALTON ALEXI PAZMINO CASTRO

Abg. Dalton Pazmiño Castro
SECRETARIO MUNICIPAL

NOTARÍA PÚBLICA SEGUNDA
Abg. Patricia Mendoza Briones
MANTA - ECUADOR

República del Ecuador
Pueblo Soberano Constituyente

Una vez proclamados los resultados definitivos de las Elecciones Seccionales y Consejo de Participación Ciudadana y Control Social dos mil diecinueve, y de conformidad con lo establecido en la Constitución de la República y Código de la Democracia, y más disposiciones legales y reglamentarias pertinentes

La Junta Provincial Electoral de Manabí

Confiere a

AGUSTÍN ANÍBAL INTRIAGO QUIJANO

la credencial de

ALCALDE

del Gobierno Autónomo Descentralizado Municipal del Cantón

Manta

para cumplir sus funciones a partir del **15 de mayo de 2019**
hasta el **14 de mayo de 2023**

FIEL COPIA DEL ORIGINAL
Abg. Patricia Mendoza Briones
Notaría Pública Segunda
Manta - Ecuador

PORTOVIEJO, 13 DE MAYO DE 2019

María Adriana Cañizares
PRESIDENTA

Darwin Nazael Solorzano Pinoargote
VICEPRESIDENTE

Karla Eliana Loor Zambrano
VOCAL

Moisés Eli Sampedro Tinoco
VOCAL

Tatiana Paola Morales Verduga
VOCAL

Luis Alberto Castro Martínez
SECRETARIO

Fiel copia de la presente reproducciones que constan en.....01..... fojas útiles, anversos, reversos son iguales a sus originales. Manta 09-02-2023

Abg. Patricia Mendoza Briones
Notaría Pública Segunda
Manta - Ecuador

PAGINA EN BLANCO

REPÚBLICA DEL ECUADOR
Dirección General de Registro Civil, Identificación y Cedulación

Dirección General de Registro Civil, Identificación y Cedulación

NOTARÍA PÚBLICA SEGUNDA Abg. Patricia Mendoza Briones MANTA - ECUADOR

CERTIFICADO DIGITAL DE DATOS DE IDENTIDAD

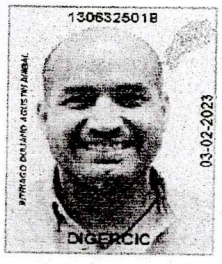

Número único de identificación: 1306325018

Nombres del ciudadano: INTRIAGO QUIJANO AGUSTIN ANIBAL

Condición del cedulado: CIUDADANO

Lugar de nacimiento: ECUADOR/MANABI/MANTA/MANTA

Fecha de nacimiento: 20 DE ENERO DE 1985

Nacionalidad: ECUATORIANA

Sexo: HOMBRE

Instrucción: SUPERIOR

Profesión: ABOGADO

Estado Civil: DIVORCIADO

Cónyuge: No Registra

Datos del Padre: INTRIAGO ROSADO AGUSTIN

Nacionalidad: ECUATORIANA

Datos de la Madre: QUIJANO FRANCO RUTHY JUSTINA

Nacionalidad: ECUATORIANA

Fecha de expedición: 3 DE FEBRERO DE 2023

Condición de donante: SI DONANTE

Abg. Patricia Mendoza Briones
Notaría Pública Segunda
Manta Ecuador

Información certificada a la fecha: 9 DE FEBRERO DE 2023
Emisor: MARIA TERESA ZAMBRANO GOMEZ - MANABÍ-MANTA-NT 2 - MANABI - MANTA

N° de certificado: 238-830-16199

238-830-16199

Ing. Fernando Alvear C.
Director General del Registro Civil, Identificación y Cedulación
Documento firmado electrónicamente

La institución o persona ante quien se presente este certificado deberá validarlo en:**https://virtual.registrocivil.gob.ec**, conforme a la LOGIDAC Art. 4, numeral 1 y a la LCE.
Vigencia del documento 1 validación a 1 mes desde la fecha de emisión

PAGINA EN BLANCO

CÉDULA DE IDENTIDAD

REPÚBLICA DEL ECUADOR

DIRECCIÓN GENERAL DE REGISTRO CIVIL, IDENTIFICACIÓN Y CEDULACIÓN

APELLIDOS
INTRIAGO
QUIJANO

CONDICIÓN CIUDADANA

NOMBRES
AGUSTIN ANIBAL

NACIONALIDAD
ECUATORIANA

FECHA DE NACIMIENTO
20 ENE 1985

LUGAR DE NACIMIENTO
MANABI MANTA
MANTA

FIRMA DEL TITULAR

SEXO
HOMBRE

No. DOCUMENTO
051106213

FECHA DE VENCIMIENTO
03 FEB 2033

NAT/CAN
708778

NUI.1306325018

APELLIDOS Y NOMBRES DEL PADRE
INTRIAGO ROSADO AGUSTIN

APELLIDOS Y NOMBRES DE LA MADRE
QUIJANO FRANCO RUTHY JUSTINA

ESTADO CIVIL
DIVORCIADO

CÓDIGO DACTILAR
V4344V2244

TIPO SANGRE O+

DONANTE
SI

LUGAR Y FECHA DE EMISIÓN
MANTA 03 FEB 2023

DIRECTOR GENERAL

I<ECU0511062139<<<<<1306325018
8501204M3302037ECU<SI<<<<<<<<3
INTRIAGO<QUIJANO<<AGUSTIN<ANIB

CERTIFICADO de VOTACIÓN

5 DE FEBRERO DE 2023

CNE

N. 51696083

PROVINCIA: MANABI

CANTON: MANTA

CIRCUNSCRIPCION: 1

PARROQUIA: MANTA

ZONA: 1

JUNTA No. 0038 MASCULINO

C.I. N° 1306325018

INTRIAGO QUIJANO AGUSTIN ANIBAL

NOTARÍA PÚBLICA SEGUNDA
Abg. Patricia Mendoza Briones
MANTA - ECUADOR

Abg. Patricia Mendoza Briones
Notaría Pública Segunda
Manta Ecuador

DOY FE: Que las precedentes reproducciones que constan en ...01..... fojas útiles, anversos reversos son iguales a sus originales, Manta, 09 FEB 2023

Abg. Patricia Mendoza Briones
Notaría Pública Segunda
Manta - Ecuador

PAGINA EN BLANCO

REPÚBLICA DEL ECUADOR
Dirección General de Registro Civil, Identificación y Cedulación

Dirección General de Registro Civil, Identificación y Cedulación

CERTIFICADO DIGITAL DE DATOS DE IDENTIDAD

NOTARÍA PÚBLICA SEGUNDA Abg. Patricia Mendoza Briones MANTA - ECUADOR

Orlando Guadamud

Número único de identificación: 1306898881

Nombres del ciudadano: GUADAMUD RIVERA ELIECER ORLANDO

Condición del cedulado: CIUDADANO

Lugar de nacimiento: ECUADOR/MANABI/24 DE MAYO/SUCRE

Fecha de nacimiento: 20 DE JULIO DE 1972

Nacionalidad: ECUATORIANA

Sexo: HOMBRE

Instrucción: BASICA

Profesión: ARTISTA PROF.CALIFIC

Estado Civil: CASADO

Cónyuge: BAILON ZAMBRANO KARINA ELIZABETH

Fecha de Matrimonio: 14 DE JUNIO DE 2000

Datos del Padre: No Registra

Nacionalidad: No Registra

Datos de la Madre: GUADAMUD VERNALDA BULSERA

Nacionalidad: ECUATORIANA

Fecha de expedición: 12 DE AGOSTO DE 2015

Condición de donante: NO DONANTE

Abg. Patricia Mendoza Briones Notaría Pública Segunda Manta Ecuador

Información certificada a la fecha: 9 DE FEBRERO DE 2023
Emisor: MARIA TERESA ZAMBRANO GOMEZ - MANABÍ-MANTA-NT 2 - MANABI - MANTA

N° de certificado: 235-830-16285

235-830-16285

F. Alvear

Ing. Fernando Alvear C.
Director General del Registro Civil, Identificación y Cedulación
Documento firmado electrónicamente

La institución o persona ante quien se presente este certificado deberá validarlo en: **https://virtual.registrocivil.gob.ec**, conforme a la LOGIDAC Art. 4, numeral 1 y a la LCE.
Vigencia del documento 1 validación o 1 mes desde el día de su emisión. Formato

PAGINA EN BLANCO

REPÚBLICA DEL ECUADOR
DIRECCIÓN GENERAL DE REGISTRO CIVIL, IDENTIFICACIÓN Y CEDULACIÓN

CÉDULA DE CIUDADANÍA No. 130689888-1
APELLIDOS Y NOMBRES
GUADAMUD RIVERA ELIECER ORLANDO
LUGAR DE NACIMIENTO
MANABI 24 DE MAYO SUCRE
FECHA DE NACIMIENTO 1972-07-20
NACIONALIDAD ECUATORIANA
SEXO M
ESTADO CIVIL CASADO
KARINA ELIZABETH BAILON ZAMBRANO

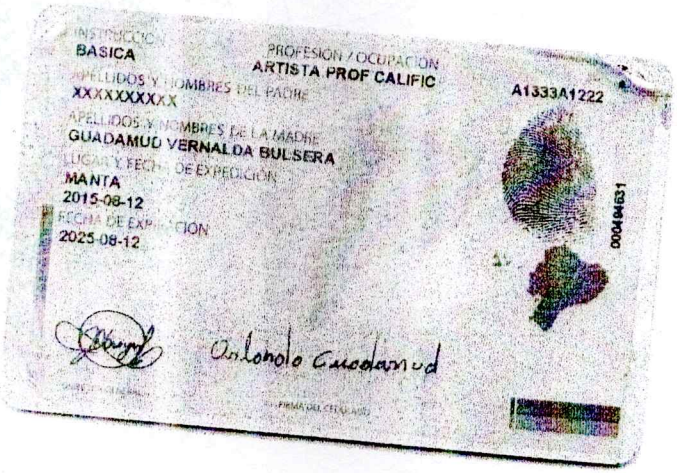

INSTRUCCIÓN BASICA
PROFESIÓN / OCUPACIÓN ARTISTA PROF CALIFIC
APELLIDOS Y NOMBRES DEL PADRE XXXXXXXXXX
APELLIDOS Y NOMBRES DE LA MADRE GUADAMUD VERNALDA BULSERA
LUGAR Y FECHA DE EXPEDICIÓN MANTA 2015-08-12
FECHA DE EXPIRACIÓN 2025-08-12
A1333A1222
00049631
Antonio Guadamud
FIRMA DEL CITADO

CERTIFICADO de VOTACIÓN
5 DE FEBRERO DE 2023
CNE
N° 63234926
PROVINCIA: MANABI
CANTÓN: MANTA
CIRCUNSCRIPCIÓN: 2
PARROQUIA: TARQUI
ZONA: 4
JUNTA No. 0001 MASCULINO
CC N°: 1306898881
GUADAMUD RIVERA ELIECER ORLANDO

NOTARÍA PÚBLICA SEGUNDA
Abg. Patricia Mendoza Briones
MANTA - ECUADOR

Abg. Patricia Mendoza Briones
Notaría Pública Segunda
Manta Ecuador

DOY FE: Que las precedentes reproducciones que constan en ...01... fojas útiles, anversos y reversos son iguales a sus originales. Manta, 02-03-2023

Abg. Patricia Mendoza Briones
Notaría Pública Segunda
Manta - Ecuador

NOTARÍA PÚBLICA 2

NOTARÌA SEGUNDA DE MANTA
ABG. PATRICIA MENDOZA BRIONES
Dir: Calle 8, entre las Avenida 4 Malecón
Telf: 052622583/0994257214
pati.mendoza@hotmail.com

SE OTORGO ANTE MÍ Y EN FE DE ELLO CONFIERO ESTA **PRIMERA** COPIA, SELLADA Y FIRMADA EN LA CIUDAD DE MANTA, EN LA MISMA FECHA DE SU OTORGAMIENTO CÓDIGO NUMÉRICO: **20231308002P00191**.- LA NOTARIA.-

AB. PATRICIA MENDOZA BRIONES, Mgs.
NOTARIA SEGUNDA DEL CANTÓN MANTA

0382954