

(19808)

3656-07 MPV
no hay / 2

FICHA CATASTRAL PARA INMUEBLES QUE NO

POSEAN FRONTO DEL TIPO DE PROYECTO HORIZONTAL

[Handwritten signature]

CROQUIS

IDENTIFICACION Y DATOS DE LOCALIZACION

ESTA BAJO REGIMEN DE PROPIEDAD HORIZONTAL NO SI

REFERENCIA AL SISTEMA CARTOGRAFICO

HOJA N°

DIRECCION: barrio LA FLORIDA

callo

DATOS GENERALES

7 ZONA SEGUN CALIDAD DE SUELO

8 ZONA HOMOGENEA

9 ZONA SEGUN VALOR

10

CODIFICAR LA DIRECCION (PRIMERO LA CALLE, LUEGO EL NUMERO)

DATOS DEL LOTE

11 NUMERO DE CALLES A LAS CUALES EL LOTE TIENE FRENTE

12 LOTE INTERIOR

13 POR PASAJE PEATONAL

14 POR PASAJE VEHICULAR

15 POR CALLE

16 POR AVENIDA

17 POR EL MALECON

18 POR LA PLAYA

19

20

21

22

23

24

25

26

27

28

29

30

31

32

33

34

35

36

37

38

39

40

41

42

43

44

45

46

47

48

49

50

51

52

53

54

55

56

57

58

59

60

61

62

63

64

65

66

67

68

69

70

71

72

73

74

75

76

77

78

79

80

81

82

83

84

85

86

87

88

89

90

91

92

93

94

95

96

97

98

99

100

101

102

103

104

105

106

107

108

109

110

111

112

113

114

115

116

117

118

119

120

121

122

123

124

125

126

127

128

129

130

131

132

133

134

135

136

137

138

139

140

141

142

143

144

145

146

147

148

149

150

151

152

153

154

155

156

157

158

159

160

161

162

163

164

165

166

167

168

169

170

171

172

173

174

175

176

177

178

179

180

181

182

183

184

185

186

187

188

189

190

191

192

193

194

195

196

197

198

199

200

201

202

203

204

205

206

207

208

209

210

211

212

213

214

215

216

217

218

219

220

221

222

223

224

225

226

227

228

229

230

231

232

233

234

235

236

237

238

239

240

241

242

243

244

245

246

247

248

249

250

251

252

253

254

255

256

257

258

259

260

261

262

263

264

265

266

267

268

269

270

271

272

273

274

275

276

277

278

279

280

281

282

283

284

285

286

287

288

289

290

291

292

293

294

295

296

297

298

299

300

301

302

303

304

305

306

307

308

309

310

311

312

313

314

315

316

317

318

319

320

321

322

323

324

325

326

327

328

329

330

331

332

333

334

335

336

337

338

339

340

341

342

343

344

345

346

347

348

349

350

351

352

353

354

355

356

357

358

359

360

361

362

363

364

365

366

367

368

369

370

371

372

373

374

375

376

377

378

379

380

381

382

383

384

385

386

387

388

389

390

391

392

393

394

395

396

397

398

399

400

401

402

403

404

405

406

407

408

409

410

411

412

413

414

415

416

417

418

419

420

421

422

423

424

425

426

427

428

429

430

431

432

433

434

435

436

437

438

439

440

441

442

443

444

445

446

447

448

449

450

451

452

453

454

455

456

457

458

459

460

461

462

463

464

465

466

467

468

469

470

471

472

473

474

475

476

477

478

479

480

481

482

483

484

485

486

487

488

489

490

491

492

493

494

495

496

497

498

499

500

501

502

503

504

505

506

507

508

509

510

511

512

513

514

515

516

517

518

519

520

521

522

523

524

525

526

527

528

529

530

531

532

533

534

535

536

537

538

539

540

541

542

543

544

545

546

547

548

549

550

551

552

553

554

555

556

557

558

559

560

561

562

563

564

565

566

567

568

569

570

571

572

573

574

575

576

577

578

579

580

581

582

583

584

585

586

587

588

589

590

591

592

593

594

595

596

597

598

599

600

601

602

603

604

605

606

607

608

609

610

611

612

613

614

615

616

617

618

619

620

621

622

623

624

625

626

627

628

629

630

631

632

633

634

635

636

637

638

639

640

641

642

643

644

645

646

647

648

649

650

651

652

653

654

655

656

657

658

659

660

661

662

663

664

665

666

667

668

669

670

671

672

673

674

675

676

677

678

679

680

681

682

683

684

685

686

687

688

689

690

691

692

693

694

695

696

697

698

699

700

701

702

703

704

705

706

707

708

709

710

711

712

713

714

715

716

717

718

719

720

721

722

723

724

725

726

727

728

729

730

731

732

733

734

735

736

737

738

739

740

741

742

743

744

745

746

747

748

749

750

751

752

753

754

755

756

757

758

759

760

761

762

763

764

765

766

767

768

769

770

771

772

773

774

775

776

777

778

779

780

781

782

783

784

785

786

787

788

789

790

791

792

793

794

795

796

797

798

799

800

801

802

803

804

805

806

807

808

809

810

811

812

813

814

815

816

817

818

819

820

821

822

823

824

825

826

827

828

829

830

831

832

833

834

835

836

837

838

839

840

841

842

843

844

845

846

847

848

849

850

851

852

853

8

IDENTIFICACIÓN Y DATOS DE LOCALIZACIÓN

ESTA BAJO REGIMEN DE PROPIEDAD HORIZONTAL NO SI

CLAVE CATASTRAL: 1 2 3 4 5 6

DATOS GENERALES:
 7 ZONA SEGUN CALIDAD DE SUELO
 8 ZONA HOMOGÉNEA
 9 ZONA SEGUN VALOR

DIRECCIÓN: Barrio: LA VENTA HOJA Nº: 10

CIRSO: 10 No: 10

10 CODIFICAR LA DIRECCIÓN (PRIMERO A CALLE Y LUEGO EL NÚMERO)

DATOS DEL LOTE

11 NÚMERO DE CALLES A LAS CUALES ES EL LOTE (SIN REPETIR)

12 ACCESO AL LOTE:
 1 LOTE INTERIOR
 2 POR PASAJE PEATONAL
 3 POR PASAJE VEHICULAR
 4 POR CALLE
 5 POR AVENIDA
 6 POR EL MALECON
 7 POR LA PLAYA

13 CERRAMIENTO:
 HORMIGON ARMADO
 MADERA
 CANA
 OTRO

CARACTERÍSTICAS DE LA VIA PRINCIPAL

13 MATERIAL DE LA CALZADA:
 1 TIERRA
 2 LASIRE
 3 PIEDRA DE RIO
 4 ADOCUIN
 5 ASFALTO O CH-PM-YTO

14 ACERA:
 1 NO TIENE
 2 ENCEMENTADO O PIEDRA DE RIO
 3 DE ADOQUIN O BALDOSA

REDES PUBLICAS EN LA VIA

15 AGUA POTABLE:
 1 NO EXISTE
 2 SI EXISTE

16 ALCANTARILLADO:
 1 NO EXISTE
 2 SI EXISTE

17 ENERGIA ELECTRICA:
 1 NO EXISTE
 2 SI EXISTE MEDIANEA
 3 SI EXISTE EN SU SUBTERRANEA

18 ALUMBRADO PUBLICO:
 1 NO EXISTE
 2 INCANDESCENTE
 3 DE SODIO O MERCURIO

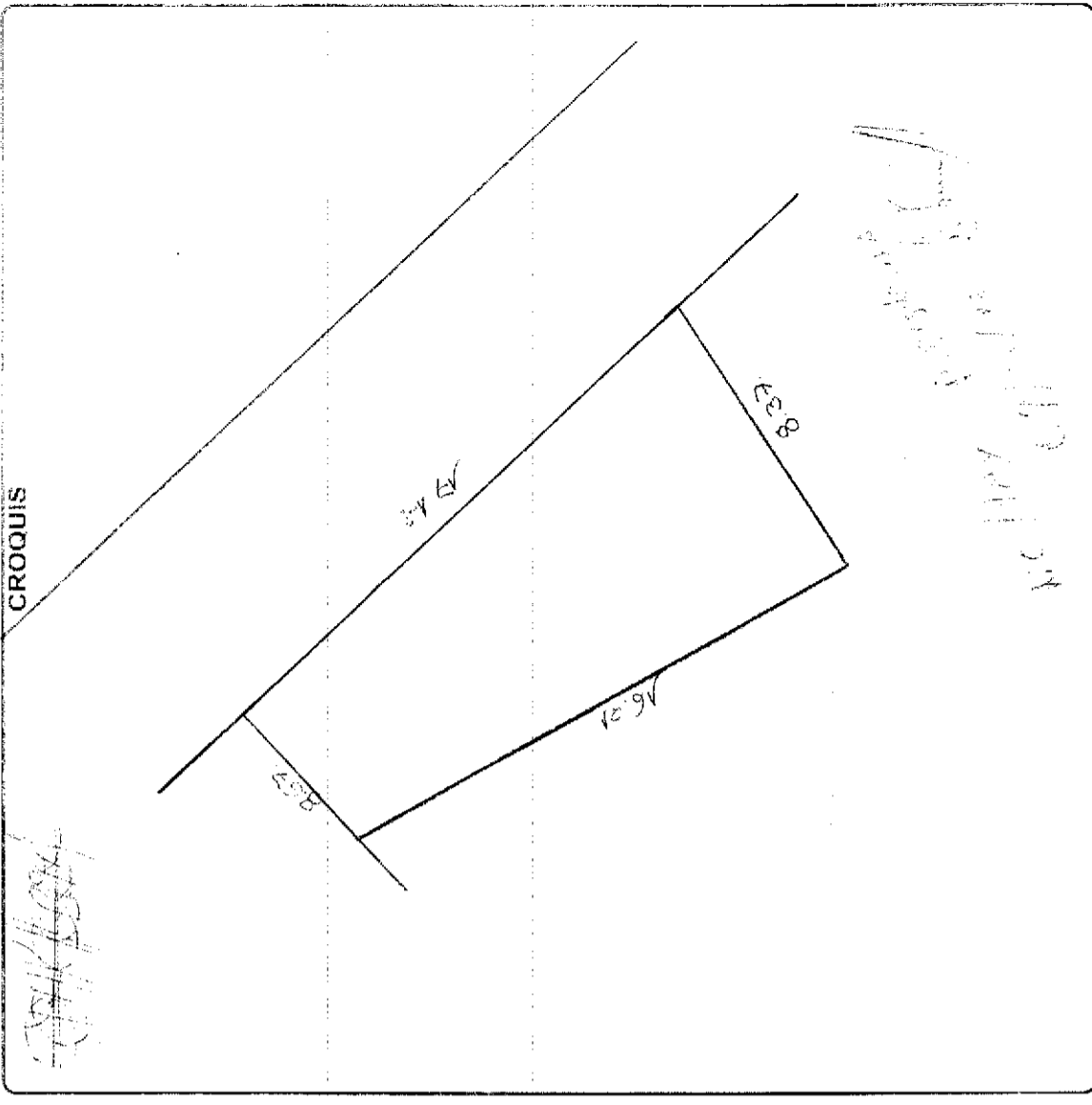

FORMA DE OCUPACION DEL LOTE

27 SIN EDIFICACION: 1 2

28 CON EDIFICACION: 1 2

USO DEL AREA SIN EDIFICACION:
 SIN USO: 1 2 3
 29 CONSTRUCCION: 1 2 3
 OTRO USO: 1 2 3

29 NUMERO DE BLOQUES TERMINADOS:

31 NUMERO DE BLOQUES EN CONSTRUCCION:

32 TOTAL DE BLOQUES:

33 OTRO USO:

34 CODIGO:

OBSERVACIONES:
 LUCAS HERNANDEZ
 AS/66/10/11



*Alba
Ortiz*

REPUBLICA DEL ECUADOR

**NOTARIA PUBLICA CUARTA
DEL
CANTON MANTA**

TESTIMONIO DE ESCRITURA

De PROCESO DE PROVISIÓN DE PROVISIÓN DE PROVISIÓN
SEÑALA CON LOS NUMEROS 4907M0365

Otorgada por REGLAMENTO NACIONAL DE LOS SERVICIOS NOTARIALES
INM.

A favor de SECRETARIA ROSA MONTAÑO LAVAYO DE LUJAN
INM.

Cuantía 20000.00

**Autorizado por el Notario
DR. SIMON ZAMBRANO VINCES**

Registro INM. **No.** 10000000

Manta, a 10 **de** ENERO **de** 2011

clave catastral
6230815



INSTITUTO NACIONAL DE DESARROLLO AGRARIO
I.N.D.A.

PROVIDENCIA DE ADJUDICACIÓN No. **1007M09264**

PROVINCIA **MANABI**
SECTOR **EL AROMO**
UBICADO EN
DISTRITO **OCCIDENTAL**

CANTÓN **MANTA**
LOTE No. **S/N**
O NOMBRE **S/N** PROYECTO

PARROQUIA **MANTA**
SUPERFICIE **0.0116 HAS.**

INSTITUTO NACIONAL DE DESARROLLO AGRARIO - DIRECCIÓN EJECUTIVA

I. Quito, **19-08-2010** a las **14:56:54**

MURILLO DELGADO ROSA MERCEDES
con cédula (s) de ciudadanía número (s) **1304427865**
de nacionalidad (es) **ECUATORIANA** de estado (s) civil(es)
conforme señala (n) el (los) interesado(s), quien (es) ha (n) presentado la Solicitud tramitada con el expediente No. **1007M09264**, para obtener La adjudicación del lote de terreno cuyas características y ubicación se detallan a continuación:

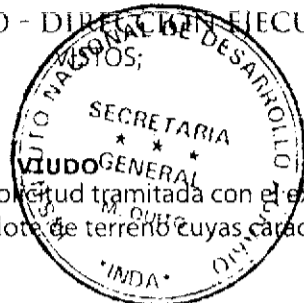

PROVINCIA **MANABI**
SECTOR **EL AROMO**

CANTÓN **MANTA**
LOTE No. **S/N**
O NOMBRE **S/N**

PARROQUIA **MANTA**
SUPERFICIE **0.0116 HAS.**

2. El predio es patrimonio del Instituto Nacional de Desarrollo Agrario por **L.D.A. Y LEY TIERRAS BALDIAS ART.1** protocolizada el de inscrita en el Registro de propiedad del Cantón el

3. El precio para la adjudicación de la tierra objeto de esta providencia, es: el siguiente:

	PRECIO UNITARIO	TOTAL
Tierra, por HAS.	\$ 0.00 x 0.0116	\$ 10.00
Linderación y/o verificación	\$ x 0.0116	\$ 0.00
Intereses %		\$ 0.00
Mejoras		\$ 0.00
	PRECIO TOTAL	\$ 10.00

SON: **DIEZ DOLARES.**

El avalúo de la tierra y mejoras lo fijó: **RES. ADM. Nº6 DEL 09/03/2005.**

4. Para la cancelación de la cantidad señalada en el numeral 3, el (los) peticionario (s) acepta (n) la siguiente forma de pago:

DEPÓSITO POR TIERRA

Comprobante ingreso y/o Recibo Caja Gral.No. (s)

	FECHA (S)	VALOR (ES)
681	19-07-2010	\$ 10.00
		\$ 0.00
		\$ 0.00
		\$ 0.00
DEPÓSITO POR LINDERACIÓN Y/O VERIFICACIÓN		\$ 0.00
		\$ 0.00
DEPÓSITO POR MEJORAS		\$ 0.00
		\$ 0.00
	TOTAL PAGADO	\$ 10.00

5. Por haber cumplido los requerimientos legales ADJUDICASE a:
MURILLO DELGADO ROSA MERCEDES

el lote de terreno ya expresado, con la superficie que se deja establecida y con los linderos constantes en el informe de Linderación No. **S/N** de fecha **16/09/2009** y que a continuación se detalla:

NORTE:
MURILLO LOPEZ FRANKLIN YOVANNY, ALONZO LOPEZ FLOR TIADE DEL
CARMEN CON 5.67 M. RBO. S 64-15-40 E.

SUR:
CALLEJON PUBLICO CON 8.37 M. SIGUIENDO SU TRAZADO.



ESTE:
VIA DEL PACIFICO CON 17.12 M. SIGUIENDO SU TRAZADO.

OESTE:
MUNIENTES DELGADO HECTOR JAVIER CON 16.21 M. RBO. N 31-34-3 E.

SE ADJUNTA COPIA DEL PLANO, INFORME DE LINDERACIÓN Y PLAN DE EXPLOTACIÓN

6. La presente Adjudicación queda expresamente sujeta a las siguientes condiciones resolutorias: A) Que el adjudicatario impida el libre acceso o tránsito por las servidumbres que hubiere o que estableciere el **INDA** u otra autoridad competente. B) Que el adjudicatario no cumpla el plan de manejo o explotación sustentable del área aprobado por el **INDA**. C) Por dolo es decir por engaño, fraude o trampa que distorsione o provoque equivocación a los funcionarios que deben informar o decidir sobre la Adjudicación. Se entenderá la misma causal cuando el dolo provenga de los funcionarios que intervengan en el trámite. La apreciación del dolo será probada dentro del trámite de resolución de la Adjudicación, sin perjuicio de la acción de nulidad ante el tribunal de lo Contencioso Administrativo.

7. Esta adjudicación no da derecho a Saneamiento por Evicción y se realiza en relación a la cabida; sin embargo de lo cual, si la superficie fuere mayor a la expresada en esta providencia, el exceso continuará perteneciendo al Estado, que dispondrá libremente aún cuando estuviere cultivado, pero si la superficie fuere inferior a la expresada, ello no da



INDA

INSTITUTO NACIONAL DE DESARROLLO AGRARIO
I.N.D.A.

Nº 089126

PROVIDENCIA DE ADJUDICACIÓN No. 1007M09264

EXPEDIENTE No. 1007M09264

PROVINCIA MANABI
SECTOR EL AROMO
UBICADO EN OCCIDENTAL
DISTRITO

CANTÓN MANTA
LOTE No. S/N
O NOMBRE S/N

PARROQUIA MANTA
SUPERFICIE 0.0116 HAS.

PROYECTO

8. El **INDA** se reserva el derecho de verificar técnicamente la cabida y linderos del predio adjudicado.

9. Cuando se ha producido transferencia de dominio a favor de terceros la (s) adjudicación (es) pueden ser objeto de resolución por las mismas causas que habrían afectado al adjudicatario original. Los terceros adquirentes necesariamente se subrogarán en los derechos y obligaciones del adjudicatario.

10. El adjudicatario ó quien lo subrogue en el derecho de dominio no podrá alegar plazo total pendiente en caso de incumplimiento del plan de manejo aprobado en la adjudicación que haya considerado plazos parciales para la explotación.

11. En caso de resolver esta adjudicación, el predio volvera al dominio del **INDA** libre de todo gravamen aunque estuviere en poder de terceros a cualquier título quienes deberán atenerse a la resolución dictada.

12. El Adjudicatario deberá entregar al **INDA** en un plazo máximo de 120 días después de la fecha de entrega de la Providencia de Adjudicación, una copia auténtica debidamente protocolizada e inscrita en el respectivo Registro de la Propiedad. En el caso de no hacerlo, se podrá dejar sin efecto o se resolverá la misma según, sea el caso.

La presente providencia, una vez anotada en el Registro Catastral General de tierras del **INDA**. Protocolícese en una Notaría, e inscribese en el Registro de la Propiedad Cantonal correspondiente, conjuntamente con el plano y el plan de manejo que forman parte de esta Adjudicación a costa del Adjudicatario.

NOTIFÍQUESE y CUMPLASE...

|||||

Antonio Rodriguez Jaramillo
MSC. ANTONIO RODRIGUEZ JARAMILLO

DIRECTOR EJECUTIVO DEL INSTITUTO
NACIONAL DE DESARROLLO AGRARIO
I.N.D.A. (E)

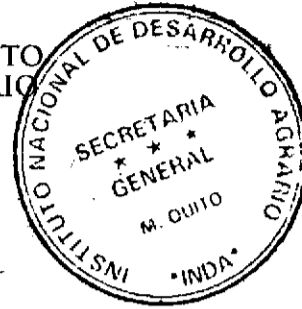

CERTIFICO.-

Pablo Nieto Montoya
AB. PABLO NIETO MONTOYA

Ab. Pablo Nieto Montoya
SECRETARIO GENERAL DEL INDA

SECRETARIO GENERAL DEL INSTITUTO
NACIONAL DE DESARROLLO AGRARIO

La presente providencia queda anotada en esta fecha en el Registro Catastral General de Tierras del INDA en el Folio

No. 124 Tomo No. 58A Quito 18-10-2010

CERTIFICO.-

Ab. Pablo Nieto Montoya
SECRETARIO GENERAL DEL INDA

Pablo Nieto Montoya
AB. PABLO NIETO MONTOYA

SECRETARIO GENERAL DEL INSTITUTO
NACIONAL DE DESARROLLO AGRARIO



ELABORADO POR: *FG/HH*

LEVANTAMIENTO PREDIAL

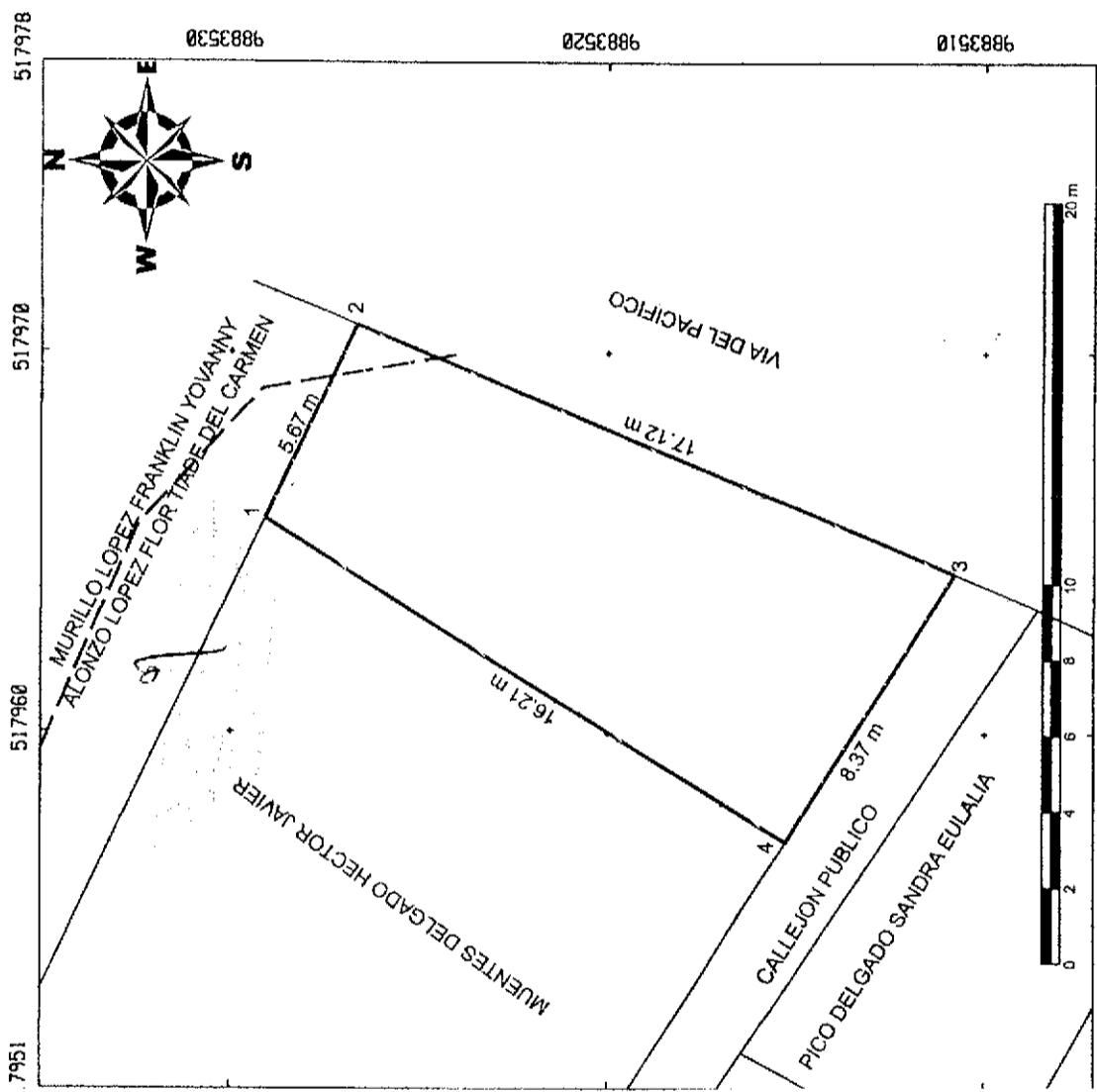

Coordenadas Planas UTM	Escala	Ref. Carta Top. IGM 1 : 50000	Fecha
Sistema WGS84	1 : 200	SAN LORENZO	18-09-09
Zona 17	Area 0.0116 Hias.		

CONVENIO INDA - PETROINDUSTRIAL
PROYECTO EL ARONCO - CATASTRO RURAL

Provincia	Cantón	Parroquia	Sector
Manabí	Manabí	Manabí	El Aronco
Nombre del Posesorario			
MURILLO DE LA ROSA MERCEDES			
Nombre del Predio			
INSTITUTO NACIONAL DE DESARROLLO AGRARIO			
SECRETARIA GENERAL			
M. QUITO			
Código Catastral			
1308500303036			

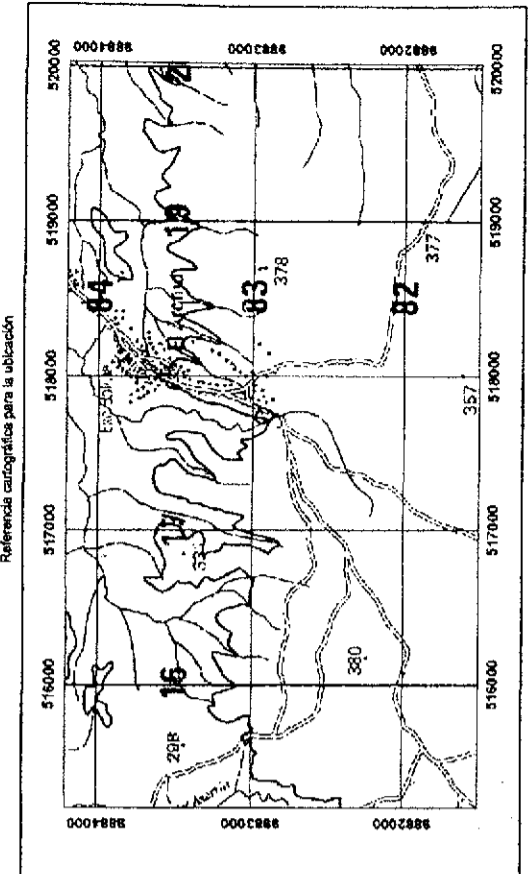

ELABORADO POR	REVISADO Y APROBADO POR
Ing. Washington Viqueza	Ing. Wilson Castillo
Técnico Responsable	Delegado Técnico del INDA
Ing. Washington Viqueza	
Lic. Prof. 12-17-115	

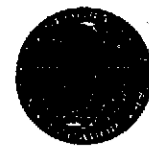

INFORME DE LINDERACIÓN

Nombre del Predio: SIN NOMBRE
Poseionario: MURILLO DELGADO ROSA MERCEDES
Provincia: Manabí
Cantón: Manta
Parroquia: Manta
Sector: El Aromo
Código Catastral: 1308500303036
Fecha: 16-09-09



CUADRO DE COORDENADAS

Vértices	Este	Norte
1	517965.62	9883529.09
2	517970.72	9883526.63
3	517964.20	9883510.80
4	517957.13	9883515.28

DATUM: WGS-84 UTM 17S

INSTITUTO NACIONAL DE DESARROLLO AGROPECUARIO
I.N.D.A.
DIRECCIÓN - CATASTRO
PROYECTO: EL AROMO
REVISIÓN - APROBACIÓN
EN GABINETE EN CAMPO
TECNICO: Georg Rubén Ceatillo
FECHA: 2010-07-09

LINDEROS NORTE

MURILLO LOPEZ FRANKLIN YOVANNY, ALONZO LOPEZ FLOR TIADE DEL CARMEN con 5,67 m, rumbo S 64° 15' 40" E;

ESTE

VIA DEL PACIFICO con 17.12 m, siguiendo su trazado;

SUR

CALLEJON PUBLICO con 8,37 m, siguiendo su trazado;

OESTE

MUENTES DELGADO HECTOR JAVIER con 16,21 m, rumbo N 31° 34' 3" E.

ELABORADO POR:

REVISADO Y APROBADO POR:

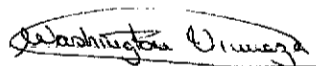
Ing. Washington Vinuesa
Lic. Prof. 12-17-115

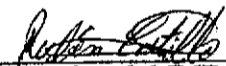
Técnico del INDA

PLAN DE EXPLOTACION

DISTRITO: OCCIDENTAL		N°	13-005-0000980
DELEGACION: MANABI-PROYECTO EL AROMO	PREDIOS MENORES A 100 HAS.	COD. PROV.	13
1. DATOS GENERALES			
NOMBRE DEL (LOS) SOLICITANTES (S):		MURILLO DELGADO ROSA MERCEDES	
NOMBRE DEL PREDIO:		S/N.	
2. UBICACIÓN			
PROVINCIA	MANABI	CANTON:	MANTA
		PARROQUIA:	MANTA
SECTOR:	EL AROMO	ZONA:	
		SUPERFICIE:	0.0116 Hás.
3. PLAN PROPUESTO			
CULTIVOS	SUP. HAS.	PLAZO EJECUCIÓN	OBSERVACIONES
CULTIVOS DE CICLO CORTO			
CULTIVOS PERMANENTES Y SEMIPERMANENTES			
PASTIZALES			

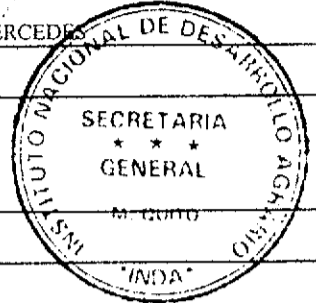

CULTIVOS	SUP. HAS	PAZO DE EJECUCION	OBSERVACIONES
----------	----------	-------------------	---------------

MONTES Y BOSQUES



OTROS

CASA Y PATIO	SUP. HAS	PAZO DE EJECUCION	OBSERVACIONES
	0.0116	EJECUTADO	MANTENIMIENTO Y MEJORAMIENTO
TOTAL:	0.0116 Hás.		

Yo (nosotros) MURILLO DELGADO ROSA MERCEDES

Me (nos) comprometo (emos) a cumplir el presente Plan de Explotación:

F. *Rosa Mercedes Murillo Delgado*

F. _____

Nosotros: ING. AGR. EDUARDO MACHASILLA Q.

Técnicos del INDA, declaramos que el presente Plan es ejecutable en todas sus partes.

[Handwritten signature of Eduardo Machasilla Q.]

F. _____

ESTAS.....FOJAS ESTÁN
RUBRICADAS POR MI
Dr. Simón Zambrano Vences

... : QUE DANDO CUMPLIMIENTO A LO DISPUESTO POR EL MSC. ANTONIO RODRIGUEZ JARAMILLO, DIRECTOR EJECUTIVO DEL INSTITUTO NACIONAL DE DESARROLLO AGRARIO - I.N.D.A., PROTOCOLIZO EN EL REGISTRO DE INSTRUMENTOS PUBLICOS DE LA NOTARIA CUARTA DEL CANTON MANTA, LA PROVIDENCIA DE ADJUDICACION SIGNADA CON LOS NUMEROS 1007M09264, REFERENTE A UN CUERPO DE TERRENO, UBICADO EN EL SECTOR EL AROMO, DE LA PARROQUIA Y CANTON MANTA, PROVINCIA DE MANABI, EN FAVOR DE LA SEÑORA ROSA MERCEDES MURILLO DELGADO, Y EN FE DE ELLO CONFIERO ESTE SEGUNDO TESTIMONIO, EN NUMERO DE CINCO FOJAS UTILES, ANVERSOS Y REVERSOS - FIRMADO Y SELLADO EN LA CIUDAD DE MANTA, A LOS TRECE DIAS DEL MES DE DICEMBRE DEL AÑO DOS MIL ONCE. DOCTOR SIMON ZAMBRANO VENCES, NOTARIO PUBLICO CUARTO DEL CANTON MANTA.-

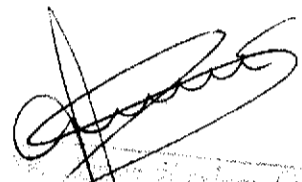

Simón Zambrano Vences
Notario Público Cuarto

4080936

057

12-04-12 10:24

Dirección de Avaluos Catastro y Registros		 Muy Ilustre Municipio de SAN PABLO DE MANTA Calle 9 y Av. 4 Teléf.: 2611-471 - 2611-479 Fax: 2611-714 Correo Electrónico: mimm@manta.gov.ec	
FORMULARIO DE RECLAMO		No.	000000001
Cedula			
Clave Catastral	0-23-08-15-000		
Nombre:	Munillo Plegado, R. S.		
Rubros:			
Impuesto Principal	Catastral Seguridade Terreno		
Solar no Edificado			
Contribucion Mejoras	SOBREPOSTOS en		
Tasa de Seguridad	No		
Reclamo:	para la protección de los intereses para Luis Lopez UREA CR		
Firma del Usuario			
Elaborado Por:			
Informe Inspector:	Ingreso No. 00000 18/09/12		
Firma del Inspector		para el Impuesto de Catastro de Avaluos.	
Informe de aprobacion:			
Firma del Director de Avaluos y Catastro			



Gobierno Autónomo Descentralizado
Municipal del Cantón Manta
Ruc: 1380000980001
Dirección: Av. Ate y Calle 9 - Teléfono: 2611-479 / 2611-477

TÍTULO DE CANCELACIÓN

Nº: 0063363

5/15/2012 10:11

CÓDIGO CATASTRAL	Area	AVALUO COMERCIAL	DIRECCIÓN	AÑO	CONTROL	TITULO N°
6-23-08-15-000	83.00	\$ 415,00	EL AROMO	2012	30630	63363
IMPUESTOS, TASAS Y CONTRIBUCIONES ESP. DE MEJORAS						
NOMBRE O RAZÓN SOCIAL		C.C. / R.U.C.	CONCEPTO	VALOR PARCIAL	REBAJAS(-) RECARGOS(+)	VALOR A PAGAR
MURILLO DELGADO ROSAS/E			Costa Judicial			
5/15/2012 12:00 HOYOS VERONICA			Interes por Mora			
SALDO SUJETO A VARIACION POR REGULACIONES DE LEY			MEJORAS HASTA 2010	\$ 10,41		\$ 10,41
			TOTAL A PAGAR			\$ 10,41
			VALOR PAGADO			\$ 10,41
			SALDO			\$ 0,00

 Gobierno Autónomo Descentralizado
Municipal del Cantón Manta
 RUC: 136000980001
 Dirección: Av. 4ta y Calle 9 - Tel: 261-476 / 261-477

TITULO DE CREDITO No. 0063363

5/15/2012 10:11

CÓDIGO CATASTRAL	Área	AVALIO COMERCIAL	DIRECCIÓN	AÑO	CONTROL	TITULO N°
6-23-08-15-000	83,00	\$ 415,00	EL AROMA	2012	30630	63363
NOMBRE O RAZÓN SOCIAL MURILLO DELGADO ROSABE						
C.C./R.U.C.						
5/15/2012 12:00 HOYOS VERONICA						
SALDO SUJETO A VARIACIÓN POR REGULACIONES DE LEY						
			IMPUESTOS, TASAS Y CONTRIBUCIONES ESP. DE MEJORAS			
CONCEPTO			VALOR PARCIAL	REBAJAS(-) RECARGOS(+)	VALOR A PAGAR	
Costa Judicial						
Interes por Mora						
MEJORAS HASTA 2010			\$ 10,41			\$ 10,41
TOTAL A PAGAR						\$ 10,41
VALOR PAGADO						\$ 10,41
SALDO						\$ 0,00

