

7791-12

**MUNICIPIO DE MANTA
CATASTRO URBANO**

**FICHA CATASTRAL PARA INMUEBLES QUE NO
ESTAN BAJO EL REGIMEN DE PROPIEDAD HORIZONTAL**

IDENTIFICACIÓN Y DATOS DE LOCALIZACIÓN

ESTA BAJO REGIMEN DE PROPIEDAD HORIZONTAL NO SI

CLAVE CATASTRAL: LOTE PROP. HORIZONTAL

DIRECCIÓN: barrio BELLAVISTA HOJA N° _____
calle _____

DATOS GENERALES: ZONA SEGUN CALIDAD DE SUELO ZONA HOMOGENEA ZONA SEGUN VALOR

PARTE LOTE Mz. B lote _____

CODIFICAR LA DIRECCION (PRIMERO LA CALLE LUEGO EL NUMERO)

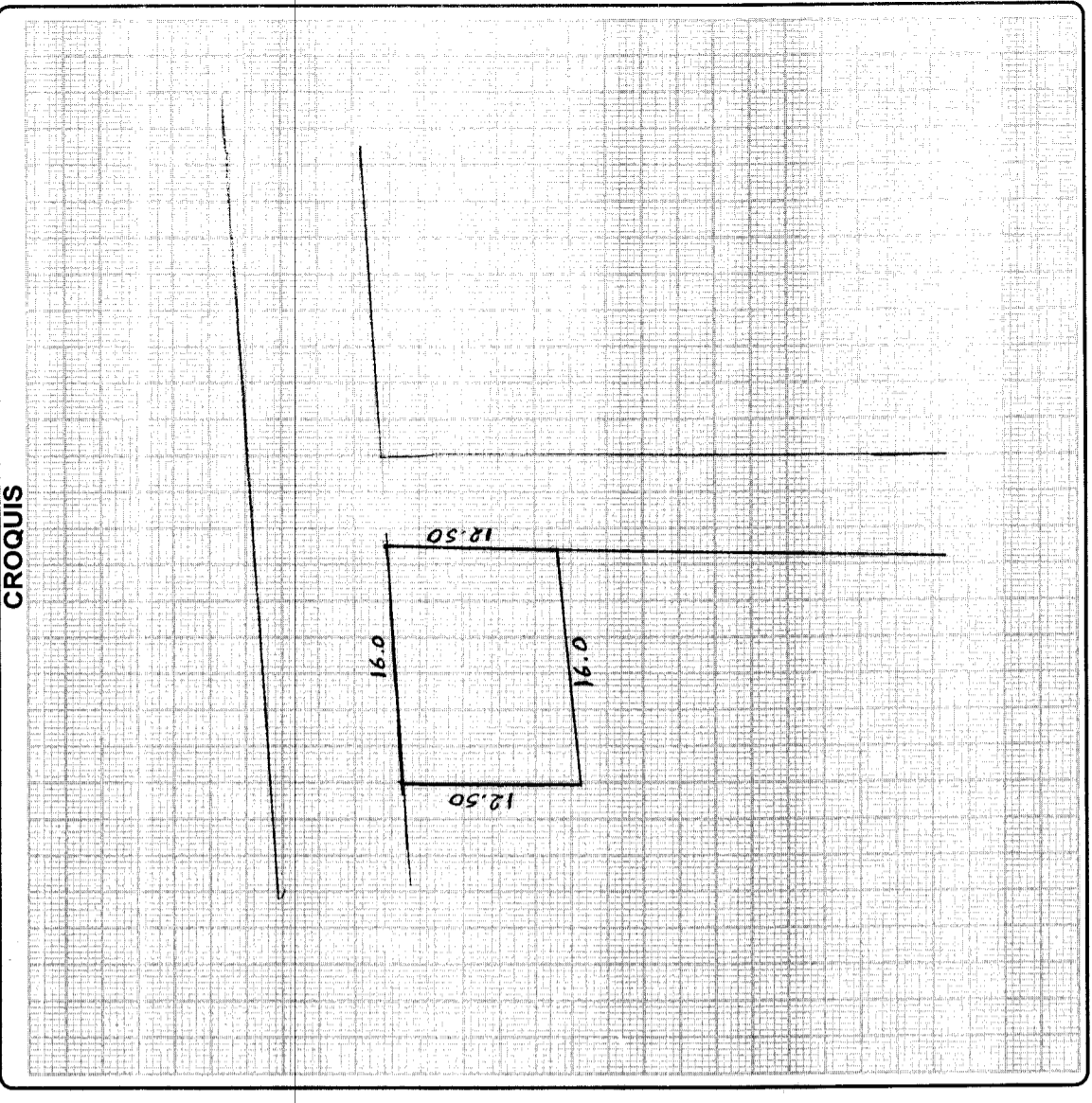

DATOS DEL LOTE

11. NUMERO DE CALLES A LAS CUALES EL LOTE TIENE FRENTE

12. DESNIVEL CON RELACION A LA RASANTE DE LA VIA DE ACCESO

13. ACCESO AL LOTE: LOTE INTERIOR POR PASAJE PEATONAL POR PASAJE VEHICULAR POR CALLE POR AVENIDA POR EL MALECON POR LA PLAYA

14. ACERA: TIERRA LÁSTRE PIEDRA DE RIO ADOQUIN ASFALTO O CEMENTO

15. AGUA POTABLE: NO EXISTE SI EXISTE

16. ALCANTARILLADO: NO EXISTE SI EXISTE

17. ENERGIA ELECTRICA: NO EXISTE SI EXISTE RED AEREA SI EXISTE RED SUBTERRANEA

18. ALUMBRADO PUBLICO: NO EXISTE INCANDESCENTE DE SODIO O MERCURIO

19. CERRAMIENTO: MADERA CAÑA OTRO

20. AGUA POTABLE: NO EXISTE SI EXISTE

21. DESAGUES: NO EXISTE SI EXISTE

22. ELECTRICIDAD: NO EXISTE SI EXISTE

23. AREA: SIN DECIMALES

24. PERIMETRO: METROS

25. LONGITUD DEL FRENTE: METROS

26. VALUO DEL LOTE (sin centavos):

FORMA DE OCUPACION DEL LOTE

27. SIN EDIFICACION: 1 2

28. CON EDIFICACION: 1 2 3

29. USO DEL AREA SIN EDIFICACION: 1 2 3

30. CONSTRUCCION: 1 2 3

31. OTRO USO:

32. NUMERO DE BLOQUES TERMINADOS:

33. NUMERO DE BLOQUES EN CONSTRUCCION:

34. TOTAL DE BLOQUES:

35. NOMBRE: _____ CODIGO: _____

OBSERVACIONES:
SE DESMEMBRA COR 302280A
SEGUN AUT SUB # 372-2468
D. OCT 11/2012 RUM
OCT 15/2012

Ingeniero Junio 15-10-12
Inspector Mante, 16-10-12 8:00

0-10 Entugas o F. Mante

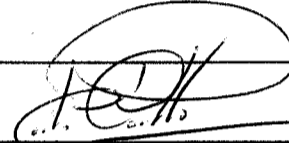
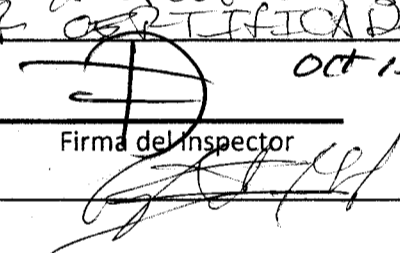
Dirección de Avaluos Catastro y Registros		 Muy Ilustre Municipio de SAN PABLO DE MANTA Calle 9 y Av. 4 Telef: 2611-471 - 2611-479 Fax: 2611-714 Correo Electrónico: mimm@manta.gov.ec	
FORMULARIO DE RECLAMO			
			No. 000000001
Cedula			
Clave Catastral	3022802		
Nombre:	Antonio Paredes José y Lucía		
Rubros:			
Impuesto Principal	0994593091		
Solar no Edificado	302 2815 Cordas Corvello AB-		
Contribucion Mejoras	+ HONORARIO HONORÉ		
Tasa de Seguridad	Cerezo Paredes - Demandante (D)		
Reclamo:			
Firma del Usuario			
Elaborado Por:	ABR. ANGEL MENDOZA MENDOZA.		
Informe Inspector:	Se desm del código 3022802 Segun aut sub P. UN. SOLAR SE ACTUALIZO AJUSTO DE SUELO. FAVOR EMITIR CERTIFICADO DE AVANZO OCT 15/2012		
			
Firma del Inspector			
Informe de aprobacion:			
Firma del Director de Avaluos y Catastro			

Cant. 15/10/12

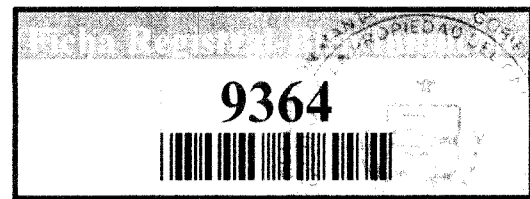

Conforme a la solicitud Número: 95952, certifico hasta el día de hoy la Ficha Registral Número 9364:

INFORMACIÓN REGISTRAL

Fecha de Apertura: *viernes, 14 de noviembre de 2008*
Parroquia: Manta
Tipo de Predio: Urbano
Cód. Catastral/Rol/Ident. Predial: 3022802000

LINDEROS REGISTRALES:

Un lote de terreno ubicado en las afuera de Manta, actualmente Barrio Bellavista del Cantón Manta signado con el lote "B" con los siguientes linderos y medidas: POR EL FRENTE: Cuarenta y dos metros y calle Planificada, por los comparecientes de doce metros de ancho. POR ATRAS: Cuarenta metros y terrenos de Ruperto Delgado. POR EL LADO IZQUIERDO: Ciento veinte y seis metros y lote que mediante esta escritura se le adjudica a Juana Leonor Barcia Anchundia de Vera; y POR EL LADO DERECHO: Ciento treinta y cuatro metros con terrenos que por esta escritura se le adjudica a Humberto Segundo Barcia Anchundia.
**SOLVENCIA: EL PREDIO DESCRITO A LA PRESENTE FECHA SE ENCUENTRA
L I B R E D E G R A V A M E N**

RESUMEN DE MOVIMIENTOS REGISTRALES:

Libro	Acto	Número y fecha de inscripción	Folio Inicial
Compra Venta	Partición Extrajudicial	1 08/02/1985	2
Compra Venta	Compraventa	2,947 27/11/2007	39,700
Compra Venta	Compraventa	2,666 23/09/2011	45,851

MOVIMIENTOS REGISTRALES:

REGISTRO DE COMPRA VENTA

1 / 3 **Partición Extrajudicial**

Inscrito el: **viernes, 8 de febrero de 1985**

Tomo: **1** Folio Inicial: **2** - Folio Final: **6**

Número de Inscripción: **1** Número de Repertorio: **312**

Oficina donde se guarda el original: **Notaría Primera**

Nombre del Cantón: **Montecristi**

Fecha de Otorgamiento/Providencia: **lunes, 31 de diciembre de 1984**

Eseritura/Juicio/Resolución:

Fecha de Resolución:

a.- Observaciones:

Partición de los Herederos de los causantes Francisco Barcia y Sra. María Enma Anchundia.. adquirio dos cuerpo de terreno urbanos ubicados separadamente en las afueras de esta ciudad de Manta. dichos cuerpos de terreno tienen las siguientes características: el primero con cien varas de frente, por ciento cincuenta varas de fondo, el otro terreno mide doscientas varas de frente por trescientas varas de fondo. Correspondiendole al Sr. José Silvino Barcia. El Lote "F", el que tiene Cuarenta metros de frente y calle Planificada por los comparecientes de doce metros de ancho, por Atrás treinta y nueve metros y terrenos de Carlos Delgado, por un Costado ciento cuarenta y Cuatro metros y terrenos de Ruperto Delgado (línea ligeramente quebrada) y, por el Otro costado ciento veinte y cinco metros y terrenos que por esta escritura se le adjudica a María Edith Barcia. Correspondiendole a Juana



Leonora, se le adjudica un lote de terreno signado con la Letra "A". a Carlos Barcia Anchundia, se le adjudica el lote "B", a Humberto Segundo Barcia Anchundia, se le adjudica el lote "C", a los hijos de Dora Azucena Barcia Anchundia, Flora, Fredy y Miria Pacheco Barcia, por derecho de representación se le adjudica el lote signado con la letra "D". a Alba Paquita Barcia Anchundia, se le adjudica el lote "E", de forma exagonal. a Maria Edith Barcia, se le adjudica el lote "G", y tiene cuarenta y dos metros de frente y calle planificada, por los comparecientes de doce metros de ancho, por Atrás, cuarenta y ocho metros y propiedad de Carlos Delgado por un lado ciento veinte y cinco metros y terrenos que se le adjudica por esta escritura a José Silvino Barcia y por el otro lado ciento tres metros y terrenos que se adjudica a José Atilio Barcia. Tocandole al señor Jose Atilio Barcia el lote H, que tiene cincuenta y dos metros de frente y calle planificada por los comparecientes de doce metros de ancho, por atras cuarenta y ocho metros en linea ligeramento quebrada y con terreno de Carlos Delgado, por un costado ciento tres metros y terrenos que por esta escritura se le adjudica a Maria Edith, por el otro lado cien metros y terrenos que por esta escritura se le adjudica a Jobita Teresa Barcia.

b.- Apellidos, Nombres y Domicilio de las Partes:

Calidad	Cédula o R.U.C.	Nombre y/o Razón Social	Estado Civil	Domicilio
Causante	80-0000000001558	Anchundia Maria Enma	Casado	Manta
Causante	80-0000000001555	Barcia Franciso	Casado	Manta
Herederero	80-0000000001570	Barcia Alonzo Jose Silvino	Soltero	Manta
Herederero	80-0000000001565	Barcia Anchudia Dora Azucena	(Ninguno)	Manta
Herederero	80-0000000001564	Barcia Anchudia Humberto Segundo	Casado(*)	Manta
Herederero	80-0000000001569	Barcia Anchundia Alba Paquita	(Ninguno)	Manta
Herederero	80-0000000001562	Barcia Anchundia Carlos Oswaldo	(Ninguno)	Manta
Herederero	80-0000000001572	Barcia Anchundia Jose Attilio	(Ninguno)	Manta
Herederero	80-0000000001573	Barcia Anchundia Jovita Teresa	(Ninguno)	Manta
Herederero	80-0000000001561	Barcia Anchundia M Juana	Casado(*)	Manta
Herederero	13-00157771	Barcia Anchundia Maria Edith	Soltero	Manta
Herederero	80-0000000001563	Barcia Alonzo Arcadio	(Ninguno)	Manta
Herederero	80-0000000001566	Pacheco Barcia Flora	(Ninguno)	Manta
Herederero	80-0000000001567	Pacheco Barcia Freddy	(Ninguno)	Manta
Herederero	80-0000000001568	Pacheco Barcia Mirian	(Ninguno)	Manta

2 / 3 Compraventa

Inscrito el : martes, 27 de noviembre de 2007

Tomo: 1 Folio Inicial: 39,700 - Folio Final: 39,705

Número de Inscripción: 2,947 Número de Repertorio: 5,930

Oficina donde se guarda el original: Notaría Tercera

Nombre del Cantón: Portoviejo

Fecha de Otorgamiento/Providencia: viernes, 26 de octubre de 2007

Escritura/Juicio/Resolución:

Fecha de Resolución:

a.- Observaciones:

El Señor Washington Segundo Cevallos Alava, por los derechos que representa del vendedor. Un lote de terreno ubicado en las Afueras de la Ciudad de Manta, signado como lote "B"

b.- Apellidos, Nombres y Domicilio de las Partes:

Calidad	Cédula o R.U.C.	Nombre y/o Razón Social	Estado Civil	Domicilio
Comprador	13-08599750	Fernandez Pazmiño Franklin Eulice	Casado(*)	Manta
Vendedor	80-0000000001562	Barcia Anchundia Carlos Oswaldo	(Ninguno)	Manta

c.- Esta inscripción se refiere a la(s) que consta(n) en:

Libro:	No. Inscripción:	Fec. Inscripción:	Folio Inicial:	Folio final:
Compra Venta	1	08-feb-1985	2	6



[Handwritten signature]

3. Compraventa

Inscrito el : viernes, 23 de septiembre de 2011

Tomo: 91 Folio Inicial: 45,851 - Folio Final: 45,859

Número de Inscripción: 2,666 Número de Repertorio: 5,620

Oficina donde se guarda el original: Notaría Primera

Nombre del Cantón: Manta

Fecha de Otorgamiento/Providencia: jueves, 8 de septiembre de 2011

Escritura/Juicio/Resolución:

Fecha de Resolución:

a.- Observaciones:

Un lote de terreno ubicado en las afuera de Manta, actualmente Barrio Bellavista del Cantón Manta signado con el

b.- Apellidos, Nombres y Domicilio de las Partes:

Calidad	Cédula o R.U.C.	Nombre y/o Razón Social	Estado Civil	Domicilio
Comprador	13-08855103	Cedeño Ramirez Lucia Patricia	Soltero	Manta
Comprador	13-08618147	Intriago Paredes Jose Antonio	Casado(*)	Manta
Vendedor	13-08599750	Fernandez Pazmiño Franklin Eulice	Casado	Manta
Vendedor	13-12124504	Salto Garcia Tanya Patricia	Casado	Manta

c.- Esta inscripción se refiere a la(s) que consta(n) en:

Libro:	No.Inscripción:	Fec. Inscripción:	Folio Inicial:	Folio final:
Compra Venta	2947	27-nov-2007	39700	39705

TOTAL DE MOVIMIENTOS CERTIFICADOS:

Libro	Número de Inscripciones	Libro	Número de Inscripciones
Compra Venta	3		

Los movimientos Registrales que constan en esta Ficha son los únicos que se refieren al predio que se certifica.

Cualquier enmendadura, alteración o modificación al texto de este certificado lo invalida.

Emitido a las: 16:01:09 del jueves, 11 de octubre de 2012

A petición de:

Janeth Magali Piguave Flores

Elaborado por : Janeth Magali Piguave Flores
130873266-6



VALOR TOTAL PAGADO POR EL
CERTIFICADO: \$ 7

Validez del Certificado 30 días, Excepto
que se diera un traspaso de dominio o se
emitiera un gravamen.

**El interesado debe comunicar cualquier error
en este Documento al Registrador de la
Propiedad.**

Abg. Jaime E. Delgado Intriago
Firma del Registrador

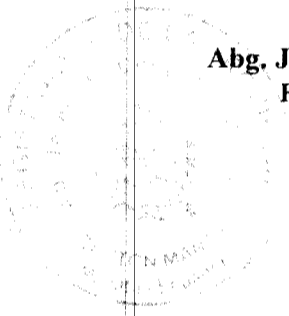

Gobierno Autónomo Descentralizado del Cantón Manta
DIRECCION DE PLANIFICACION URBANA



No. 372-2466

APROBACIÓN DE SUBDIVISIÓN

(Para efectos de celebración de escrituras, este documento solo tendrá validez si está acompañado de la autorización para escrituras emitida por esta Dirección).

Esta Dirección aprueba la subdivisión del terreno propiedad de LUCIA PATRICIA CEDEÑO RAMIREZ y JOSE ANTONIO INTRIAGO PAREDES, ubicado en el Barrio Bellavista, Lote B, clave catastral No. 3022802000, Parroquia Tarqui del Cantón Manta, el mismo que tiene un área de 5.330,00m².

AREA TOTAL SEGUN ESCRITURA: (escritura autorizada 08/Septiembre/2011, e inscrita el 23/Septiembre/2011): 5.330,00m²

Frente: 42,00m. y Calle planificada (12,00m. de ancho)

Atrás: 40,00m. y Terrenos de Ruperto Delgado

Costado derecho: 134,00m. y Sr. Humberto Barcia Anchundia

Costado izquierdo: 126,00m. y Sra. Juana Barcia Anchundia de Vera

AREA VENDIDAS E INSCRITAS EN EL REGISTRO DE LA PROPIEDAD: Ninguna

AREA DEJADA POR LOS PROPIETARIOS PARA PLANIFICACION DE CALLE: 1.285,54m²

AREA A DESMEMBRAR A FAVOR DE LOS SRES. LUIS ALBERTO PILLIGUA IDUARTE Y EULALIA MARIBEL ANCHUNDIA PILLIGUA: 200,00m²

Frente: 16,00m. – Calle publica

Atrás: 16,00m. – Área sobrante de los vendedores (Lucia Cedeño y José Intriago)

Costado derecho: 12,50m. – Calle planificada dejada por los vendedores (10,00m. de ancho)

Costado izquierdo: 12,50m. – Propiedad de Juana Barcia Anchundia

AREA SOBRANTE No 1: 1.913,47m²

Frente: 116,46m. – Calle planificada dejada por los vendedores (10,00m. de ancho)

Atrás: 126,00m. – Propiedad de Juana Barcia Anchundia

Costado derecho: 16,00m. – Terrenos de Ruperto Delgado

Costado izquierdo: 16,00m. – Área desmembrada a favor de los Sres. Luis Pilligua y Eulalia Anchundia

AREA SOBRANTE No 2: 1.930,99m²

Frente: 130,81m. – Calle planificada dejada por los vendedores (10,00m. de ancho)

Atrás: 134,00m. – Sr. Humberto Barcia Anchundia

Costado derecho: 16,00m. – Calle publica

Costado izquierdo: 16,00m. – Terrenos de Ruperto Delgado

- 1.- Afectación: No existe sobreposición de lotes ni afectación al Plan Regulador.
- 2.- Fraccionamiento: De acuerdo a la Regulación urbana lo desmembrado está dentro de lo establecido.
- 3.- De acuerdo al informe No. 724-DACRM-DFS-2012 de fecha 09 de Octubre del 2012, la Dirección de Avalúos y Catastros, "no existe ningún inconveniente para realizar el trámite solicitado por el propietario en su dependencia.

El presente documento se emite de acuerdo a la documentación requerida para el trámite, y a inspección en el lugar que indica de buena fe el solicitante; por lo cual salvamos error u omisión, asumiendo de responsabilidad al certificante, si se comprobare que se han presentado datos falsos o representaciones gráficas erróneas en las solicitudes correspondientes.

Manta, Octubre 11 de 2012

Sr. Rainier Looz Arteaga
DIRECCION DE PLANEAMIENTO URBANO
AREA DE CONTROL
JCM.

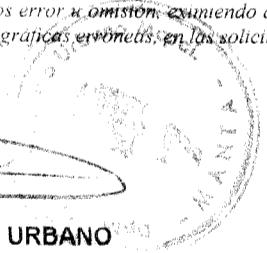



**GOBIERNO AUTONOMO DESCENTRALIZADO MUNICIPAL
DEL CANTON MANTA**

DIRECCION DE PLANEAMIENTO URBANO

Nº 9991511

ESPECIE VALORADA

USD: 1:00

AUTORIZACION

Nº. 372-2466

La Dirección de Planeamiento Urbano autoriza a los Sres. **LUIS ALBERTO PILLIGUA IDUARTE** y **EULALIA MARIBEL ANCHUNDIA PILLIGUA**, para que celebre escritura de Compraventa, de terreno propiedad de los Sres. Lucia Patricia Cedeño Ramírez y José Antonio Intriago Paredes, ubicado en el Barrio Bellavista, parte del Lote B, Parroquia Tarqui, Cantón Manta, con las siguientes medidas y linderos:

Frente: 16,00m. – Calle publica

Atrás: 16,00m. – Área sobrante de los vendedores (Lucia Cedeño y José Intriago)

Costado derecho: 12,50m. – Calle planificada dejada por los vendedores (10,00m. de ancho)

Costado izquierdo: 12,50m. – Propiedad de Juana Barcia Anchundia

Área total: 200,00m².

Manta, Octubre 11 del 2012

Sr. Ramiro Loo Arteaga
DIRECCION DE PLANEAMIENTO URBANO
AREA DE CONTROL

El presente documento se emite de acuerdo a la documentación requerida para el trámite y a inspección en el lugar que indica de buena fe el solicitante; por lo cual salvamos error u omisión, eximiendo de responsabilidad al certificante, si se comprobare que se han presentado datos falsos o representaciones gráficas erróneas, en las solicitudes correspondientes.

JCM.

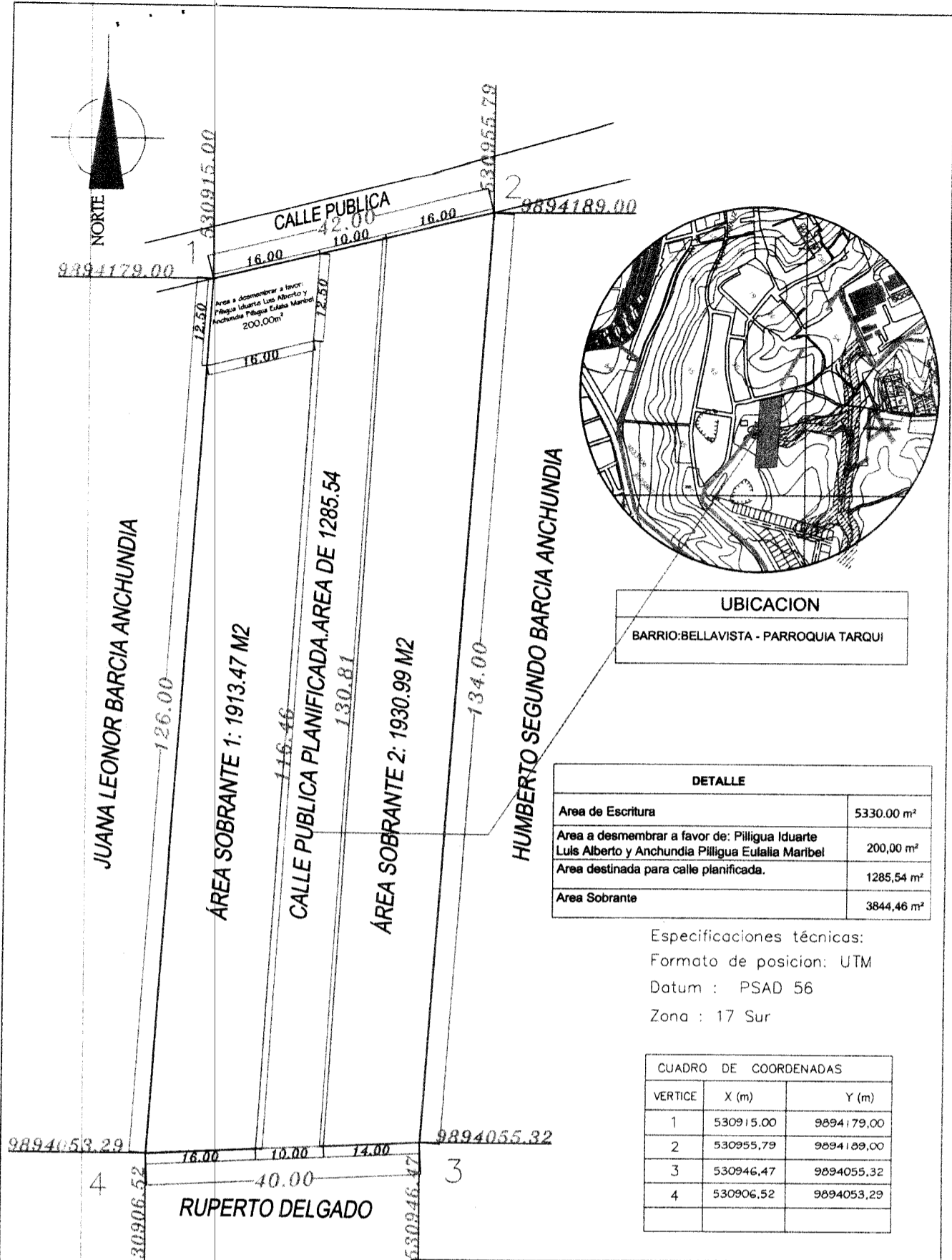
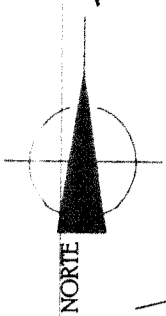

UBICACION
BARRIO: BELLAVISTA - PARROQUIA TARQUI

DETALLE	
Area de Escritura	5330.00 m ²
Area a desmembrar a favor de: Pilligua Iduarte Luis Alberto y Anchundia Pilligua Eulalia Maribel	200,00 m ²
Area destinada para calle planificada.	1285,54 m ²
Area Sobrante	3844,46 m ²

Especificaciones técnicas:
 Formato de posicion: UTM
 Datum : PSAD 56
 Zona : 17 Sur

CUADRO DE COORDENADAS		
VERTICE	X (m)	Y (m)
1	530915.00	9894179.00
2	530955.79	9894189.00
3	530946.47	9894055.32
4	530906.52	9894053.29

PROPIEDAD: * PROPIEDAD JOSE ANTONIO INTRIAGO PAREDES Y LUCIA PATRICIA CEDEÑO RAMIREZ			
PROPIETARIO:	RESP. TECNICA:	ESCALA: 1:1000	FECHA: MARZO /2012
CONTIENE: LEVANTAMIENTO PLANIMETRICO	<i>Jorge B</i> ARQ. JORGE MERO SANCHEZ RUT: 101611100689	DIBUJO: ARQ. JORGE MERO SANCHEZ	FORMATO: A4
		APROB. MUNICIPIO:	LAMINA: 1/1