



De conformidad con lo que determina el Art. 18 numeral 2 de la Ley Notarial, sírvase Protocolizar los documentos correspondiente a la Señora **CHAVEZ CEDEÑO SONIA MARITZA**, portador de la cedula de ciudadanía 130565069-7, a quien se le ha adjudicado el lote de terreno ubicado en el Barrio Urbirrios I, de la Parroquia Tarquí del Cantón Manta, signado con la **MZ. 21-A LOTE 02**, con las siguientes medidas y linderas: **FRENTE**; 8m.- linderas con Calle # 4, **ATRÁS**; 8,00m.- linderas con Lote # 57, **COSTADO DERECHO**; 18,00m.- linderas con Lote # 03, **COSTADO IZQUIERDO**; 18,00m.- linderas con Lote # 01.- **ÁREA TOTAL**; 144m<sup>2</sup>. **CLAVE CATASTRAL**: 3-23-82-02-000, de conformidad a la Resolución de Partición y Adjudicación N°. 006-ALC-M-JEB, del 26 de Diciembre del 2013, la cual se encuentra inscrita en el Registro de la Propiedad de Manta, con fecha 15 de enero del 2014 bajo el número de inscripción 2 del Registro de Planos, autorizada en la Notaria Primera de Manta el 9 de enero del 2014, el lote de terreno antes descrito queda con **prohibición de enajenar por el lapso de tres años** contados a partir de la inscripción en el Registro de la propiedad.

Atentamente..

  
Abg. Carlos Chávez Chica  
PROCURADOR SINDICO MUNICIPAL  
Regis. No. 13-2001-44/Foro de Abogados



DOY FE: QUE A PETICION ESCRITA DE PARTE INTERESADA DEL SEÑOR ABOGADO CARLOS ALBERTO CHAVEZ CHICA, PROCURADOR SINDICO MUNICIPAL, PROTOCOLIZO LOS DOCUMENTOS QUE ADJUNTA Y CONFIERO LOS TESTIMONIOS SOLICITADOS, FEBRERO 17 DEL 2014 (SONIA MARITZA CHAVEZ CEDEÑO, URBIRRIOS II). EL NOTARIO.-



Dirección: Calle 9 y Av 4  
Teléfonos: 2611 471 / 2611 479 / 2611 558  
Fax: 2611 714  
Casilla: 13-05-4832  
E-mail: gadmc@manta.gob.ec  
Website: www.manta.gob.ec

  
Ab. Jorge Guanoluisa G.  
Notario Público Primero  
Manta - Ecuador



No. Certificación: 999991673

### CERTIFICADO DE AVALÚO

Fecha: 23 de enero de 2014

No. Electrónico: 18865

El suscrito Director de Avalúos, Catastros y Registros Certifica: Que revisando el Catastro de Predios en vigencia, en el archivo existente se constató que:

El Predio de la Clave: 3-23-82-02-000

Ubicado en: URB.URBIRRIOS II MZ -21-A LT-02

Área total del predio según escritura:

Área Total de Predio: 144,00 M2

Perteneciente a:

Documento Identidad	Propietario
1364000980001	DESCENTRALIZADO DEL CANTON MANTA GOBIERNO AUTONOMO

CUYO AVALÚO VIGENTE EN DÓLARES ES DE:

TERRENO:	1152,00
CONSTRUCCIÓN:	0,00
	<hr/>
	1152,00

Son: UN MIL CIENTO CINCUENTA Y DOS DOLARES

"Este documento no constituye reconocimiento, fraccionamiento u otorgamiento de la titularidad del predio; solo expresa el valor de suelo actual de acuerdo a la Ordenanza de Aprobación del Plano del Valor del Suelo, sancionada el 27 de diciembre del año 2013, conforme a lo establecido en la Ley Orgánica del Bienes 2014 - 2015".

Arq. Daniel Beltrán Sotomayor

Director de Avalúos, Catastros y Registros

Impreso por: D.L.Y CHAVEZ 23/01/2014 15:22:06

Dirección: Calle 9 y Av. 4  
Teléfonos: 2611 471 / 2611 479 / 2611 558  
Fax: 2611 714  
Casilla: 13-05-4832  
E-mail: gadme@manta.gob.ec  
Website: www.manta.gob.ec



No. 0527 -URBIRRIOS II

LA TESORERÍA DEL GOBIERNO AUTÓNOMO DESCENTRALIZADO  
MUNICIPAL DEL CANTÓN MANTA

A petición verbal de parte interesada, CERTIFICA.- que revisado el archivo de Tesorería Municipal que corre a mi cargo no se encuentran obligaciones pendientes de pago a cargo de **CHAVEZ CEDEÑO SONIA MARITZA** Cedula de Ciudadanía: **130565069-7** por consiguiente se establece que no es deudor de esta municipalidad.

Manta, 15 de Enero del 2014

VALIDO PARA LA CLAVE 3-23-82-02-000, URBIRRIOS II MZ. 21-A LOTE 02

Manta, quince de enero del dos mil catorce.

GOBIERNO AUTÓNOMO DESCENTRALIZADO  
MUNICIPAL DEL CANTÓN MANTA  
  
Ing. Pablo Madero García  
TESORERO MUNICIPAL



Dirección: Calle 0 y Av. F  
Teléfonos: 2611 471 / 2611 479 / 2611 558  
Fax: 2611 714  
Casilla: 13-03-4832  
E-mail: gdmuc@manta.gob.ec  
Website: www.manta.gob.ec



**GOBIERNO AUTÓNOMO DESCENTRALIZADO  
MUNICIPAL DEL CANTÓN MANTA**

**AUTORIZACIÓN**

La Dirección de Planeamiento Urbano autoriza a la SRA. CHAVEZ CEDEÑO SONIA MARITZA cédula de ciudadanía N°. 130565069-7 para que celebren la Protocolización de la resolución de partición y adjudicación N°006-ALC-M-JEB-Barrío "Urbirrios II" de fecha 27/12/2013, de un lote de terreno ubicado en el Sector "URBIRRIOS II", signado con el Lote # 2 de la Manzana "21-A" y con Clave Catastral 3238202000, de la Parroquia TARQUI, con las siguientes medidas y linderos:

FRENTE: 8.00M. – CALLE # 4

ATRÁS: 8.00M.- Lindera con Lote #57.

COSTADO DERECHO: 18.00M.- Lindera con lote # 3.

COSTADO IZQUIERDO: 18.00M.- Lindera con lote #1.

AREA TOTAL: 144.00M2

Manta, Enero 15 del 2014.



  
Arq. Janeth Cedeño Villavicencio  
DIRECTORA PLANEAMIENTO URBANO  
Luis lopez.



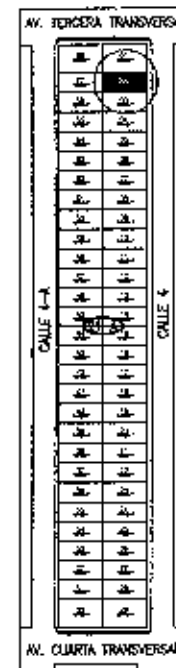
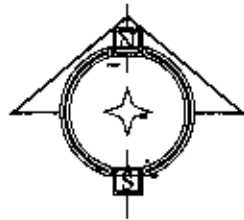

UBICACION

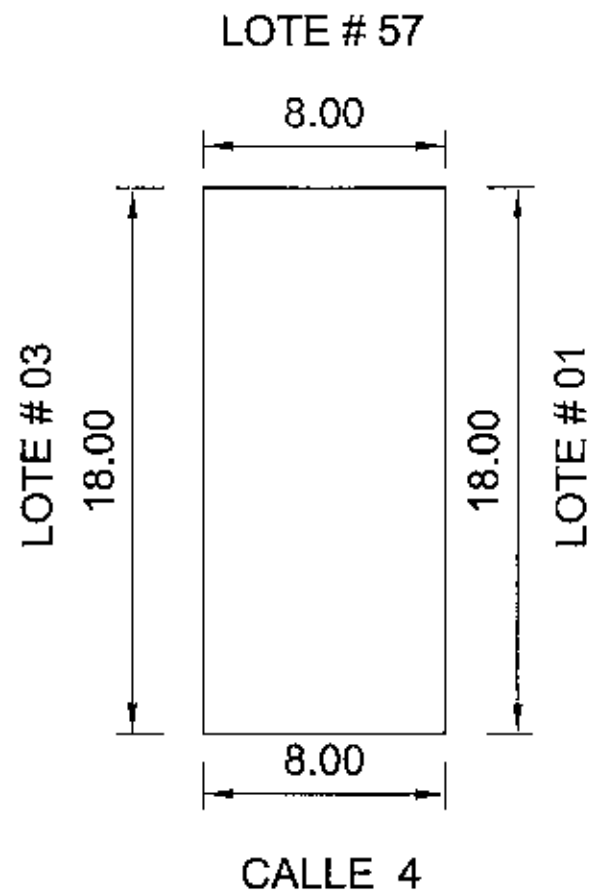

**BIENES MOSTRENCOS**

**Datos**

Censado en el año 2014 a Nombre de:

**SRA. CHAVEZ CEDEÑO SONIA MARITZA**

**Medidas y Linderos**

Frente: 8.00 M CON CALLE 4 .

Atras: 8.00 M CON LOTE # 57.

C. Derecho: 18.00 M CON LOTE # 03.

C. Izquierdo: 18.00 M CON LOTE # 01.

**AREA TOTAL: 144.00 M2**



*[Handwritten signature]*

DEPARTAMENTO DE PLANIFICACION
   
  
**ING. JAIME ESTRADA BONILLA**

<b>Gobierno Autonomo Descentralizado Municipal Canton Manta</b>			
<b>Fichas Descriptiva del Barrio "URBIRIOS 2"</b>			
<b>AREA TECNICA DE LEGALIZACION</b>		DIRECCION DE PLANEAMIENTO URBANO ARQ. JANETH CEDEÑO	DIRECCION DE PLANIFICACION, CATASTRO Y REGISTRO ARQ. DANIEL FERRIN
PARROQUIA: YANQUI	BARRIO: "URBIRIOS # 2"	Codigo Central del Predio: 373820000	MANZANA: 21-A LOTE: 07



**GOBIERNO AUTONOMO DESCENTRALIZADO  
MUNICIPAL DEL CANTON MANTA**

Certificación N° 273-DF-2014

**LA DIRECCIÓN FINANCIERA DEL GOBIERNO AUTONOMO DESCENTRALIZADO MUNICIPAL  
DEL CANTÓN MANTA**

A petición verbal de la parte interesada, CERTIFICA: Que revisado el catastro de predios URBANOS en vigencia, se encuentra registrada una propiedad ubicada en URBIRRIOS II MZ. 21-A LOTE 02, cuyo avalúo es de \$ 1152.

La presente certificación se emite para el trámite de la Adjudicación y Partición a favor de CHAVEZ CEDEÑO SONIA MARITZA según la Resolución N° 006-ALC-M-JEB-2013- Barrio Urbirrios II del 26/12/2013.

Exenta del Impuesto de Alcabalas: COOTAD, art. 534, b) y d)

Manta, 15 de enero del 2014.

  
Ing. Erika Pazmiño  
Jefe de Rentas  
Dirección Financiera





2/11/2014 2:21

NOMBRE O RAZÓN SOCIAL	C.C. / R.U.C.	DIRECCIÓN	CONTROL	TÍTULO N°
CHÁVEZ CEDEÑO SONIA MARITZA	1305650637	NA	119727	242878

OBSERVACIÓN	TÍTULOS VARIOS	
	CONCEPTO	VALOR
POR CONCEPTO DE LEGALIZAR TERRENO EN URBIRRIOS II MZ. 21-A LOTE 02 CON UN AFEA DE 344M2. MEDIANTE RESOLUCION 006-ALC-M-JBE-2013  2/11/2014 2:21: MARIA DEL CARMEN SANTANA  SALDO SUJETO A VARIACIÓN POR REGULACIONES DE LEY	VENTAS DE TERRENO MOSTRENCOS	57.50
	TOTAL A PAGAR	57.50
	VALOR PAGADO	57.50
	SALDO	0.00

**CANCELADO**  
TESORERÍA  
GOBIERNO AUTÓNOMO DESCENTRALIZADO  
MUNICIPAL DEL CANTÓN MANTA

2/11/2014 2:21



REPUBLICA DEL ECUADOR  
 DIRECCIÓN GENERAL DE REGISTRO CIVIL  
 Y IDENTIFICACIÓN Y CREDENCIACIÓN

№. 130565069-7

CEDULA  
 CIUDADANA PCD  
 APELLIDOS Y NOMBRES  
 CHAVEZ CEDEÑO SONIA MARITZA

LUGAR DE NACIMIENTO  
 MANABI  
 MANTA

FECHA DE NACIMIENTO 1972-08-27

NACIONALIDAD ECUATORIANA

SEXO F

ESTADO CIVIL CASADA  
 JUAN ALFONSO HURTADO MIENTES

PROFESIÓN / OCUPACIÓN  
 QUEHACER DOMESTICOS

Y4443V4444

INSTRUCCIÓN  
 PRIMARIA



APELLIDOS Y NOMBRES DEL PADRE  
 XXXXXXXXX

APELLIDOS Y NOMBRES DE LA MADRE  
 CHAVEZ CEDEÑO MARIA MONSERRATE

LUGAR Y FECHA DE EXPEDICIÓN  
 MANTA  
 2014-01-02

FECHA DE EXPIRACIÓN  
 2024-01-02

*Sonia Chavez*

REPUBLICA DEL ECUADOR  
 CONSEJO NACIONAL ELECTORAL  
 CERTIFICADO DE VOTACION  
 ELECCIONES GENERALES 17-FEB-2013

026

026-0131 1305650697

NÚMERO DE CERTIFICADO CEDULA  
 CHAVEZ CEDEÑO SONIA MARITZA

MANABI CIRCUNSCRIPCIÓN 2  
 PROVINCIA MANTA  
 CANTÓN MANTA - PE  
 PARROQUIA ZONA

*Sonia Chavez*

1) PRESIDENTE DE LA JUNTA







# CUERPO DE BOMBEROS DE MANABÍ

Emergencias Teléfono

RUC: 1360020070001

Dirección: Avenida 11  
entre Calles 11 y 12  
Teléfono: 2621227 ext. 222  
Manabí - Manabí

011

PAÍS DE PAÍSES

## 102

### CERTIFICADO DE SOLVENCIA

**DATOS DEL CONTRIBUYENTE:**  
 RUC: 1360020070001  
 C.V.R.U.:  
 NOMBRES:  
 RAZÓN SOCIAL: S.A. D. MORAL DEL CANTÓN MANTÁ  
 DIRECCIÓN: URB. TRILAS 11

**DATOS DEL PAGO:**  
 N.º PAGO:  
 CAJA:  
 FECHA DE PAGO:

REGISTRO DE PAGO		VALOR	DESCRIPCIÓN	VALOR
N.º PAGO	287143			
CAJA	MARGARITA ANTONIO L.			
FECHA DE PAGO	17/01/2014 11:19:36			

ÁREA DE DEUDA



3.00-

VALIDO HASTA: Jueves 17 de Julio de 2014  
CERTIFICADO DE SOLVENCIA

**ESTE COMPROBANTE NO TENDRA VALIDEZ SIN EL REGISTRO DE PAGO**





Empresa Pública Municipal  
Registro de la Propiedad de  
Manta-EP



## EMPRESA PÚBLICA MUNICIPAL REGISTRO DE LA PROPIEDAD DE MANTA-EP

ABG. JAIME E. DELGADO INTRIAGO, Registrador del Cantón, a  
petición del Abg. Carlos Chávez Chica.

### CERTIFICO:

Que revisado el archivo de la oficina a mi cargo consta que  
con fecha 15 de Enero del 2014 bajo el N° 2 del registro de  
Planos se encuentra inscrito a nombre del GOBIERNO  
AUTONOMO DESCENTRALIZADO MUNICIPAL DEL CANTON  
MANTA, la Protocolización de los planos del BARRIO URBIRRIOS  
II de la parroquia Tarqui del cantón Manta, escritura autorizada  
en la Notaría Primera de Manta el 9 de Enero del 2014.  
Certificado elaborado por Mayra Dolores Saltos Mendoza,  
cedula de Ciudadanía N° 131013711-0

REGIS

Manta, 20 de Enero del 2014

Ab. Jaime E. Delgado Intriago  
REGISTRADOR DE LA PROPIEDAD  
DE MANTA-EP





RESOLUCIÓN DE PARTICIÓN Y ADJUDICACIÓN  
Nº. 006 -ALC-M-JEB-2013  
BARRIO "URBIRRIOS II"  
Administración Ing. Jaime Estrada Bonilla

CONSIDERANDO:

- Que, con fecha 20 de octubre de 2008 se promulgó la actual Constitución de la República, que define al Ecuador como un Estado constitucional de derechos y justicia, social, democrático, soberano, independiente, unitario, intercultural, plurinacional y laico. Se organiza en forma de República y se gobierna de manera descentralizada;
- Que, la Constitución de la República del Ecuador prevé en su artículo 30 el derecho que tienen las personas a un hábitat seguro y saludable, y a una vivienda adecuada y digna, con independencia de su situación social y económica;
- Que, el artículo 66 número 26 de la Constitución de la República garantiza entre los derechos de libertad "el derecho a la propiedad en todas sus formas, con función y responsabilidad social y ambiental. El derecho al acceso a la propiedad se hará efectivo con la adopción de políticas públicas, entre otras medidas";
- Que, la Constitución de la República del Ecuador, en el artículo 225 numeral 2, contempla que el sector público comprende: "Las entidades que integran el régimen autónomo descentralizado";
- Que, el artículo 227 de la Constitución de la República del Ecuador, expresa que la administración pública constituye un servicio a la colectividad que se rige por los principios de eficacia, calidad, jerarquía, desconcentración, descentralización, coordinación, participación, planificación, transparencia y evaluación;
- Que, el artículo 238 de la Constitución de la República señala, entre los principios generales, que "los gobiernos autónomos descentralizados gozarán de autonomía política, administrativa y financiera, y se regirán por los principios de solidaridad, subsidiariedad, equidad interterritorial, integración y participación ciudadana";
- Que, la Constitución de la República del Ecuador en el artículo 240, determina que los gobiernos autónomos descentralizados de las regiones, distritos metropolitanos, provincias y cantones tendrán facultades legislativas en el ámbito de sus competencias y jurisdicciones territoriales...;
- Que, el artículo 264, número 2 de la Constitución de la República del Ecuador, señala entre las competencias exclusivas de los gobiernos municipales la de "ejercer el control sobre el uso y ocupación del suelo en el cantón";
- Que, el artículo 321 de la Constitución de la República consagra que el Estado reconoce y garantiza el derecho a la propiedad en sus formas pública, privada, comunitaria, estatal, asociativa, cooperativa, mixta y que deberá cumplir su función social y ambiental;

Av. Calle 9 y Av. 4  
Tels: 2611 471 / 2611 479 / 2611 558  
1714  
13-05-4832  
gadmc@manita.gob.ec

Recepción de  
Secretaría General  
GADMC Maná



Que, producto del nuevo rol del Estado, el 19 de octubre de 2010 entró en vigencia el CÓDIGO ORGÁNICO DE ORGANIZACIÓN TERRITORIAL, AUTONOMÍA Y DESCENTRALIZACIÓN, (COOTAD) que tiene como ámbito la organización política administrativa del Estado ecuatoriano, en el territorio; el régimen de los gobiernos autónomos descentralizados y los regímenes especiales, con la finalidad de garantizar la autonomía política, administrativa y financiera;

Que, el artículo 3 del COOTAD consagra el principio de solidaridad en el ejercicio de la autoridad y de las potestades públicas de los Gobiernos Autónomos Descentralizados (GAD). Por ello, es necesario garantizar el ejercicio pleno de los derechos de dominio en el régimen del buen vivir, basado en el principio de solidaridad en el que el GAD Municipal del cantón Manta tiene como obligación territorial, en el marco del desarrollo justo, equilibrado y equitativo de su circunscripción territorial, en el marco del respeto de la diversidad y el ejercicio pleno de los derechos individuales y colectivos. En virtud de ello, redistribuir y reorientar los recursos y bienes públicos para compensar las inequidades en su circunscripción territorial; garantizar la inclusión, la satisfacción de las necesidades básicas y el cumplimiento del objetivo del buen vivir;

Que, el artículo 4 del Código Orgánico de Organización Territorial, Autonomía y Descentralización (COOTAD) señala que, dentro de sus respectivas circunscripciones territoriales son fines de los gobiernos autónomos descentralizados la "...obtención de un hábitat seguro y saludable para los ciudadanos y la garantía de su derecho a la vivienda en el ámbito de sus respectivas competencias...";

Que, el artículo 54 del Código Orgánico de Organización Territorial, Autonomía y Descentralización determina entre las funciones del Gobierno Autónomo Descentralizado Municipal las siguientes: a) Promover el desarrollo sustentable de su circunscripción territorial cantonal, para garantizar la realización del buen vivir a través de la implementación de políticas públicas cantonales, en el marco de sus competencias constitucionales y legales; b) Diseñar e implementar políticas de promoción y construcción de equidad e inclusión en su territorio, en el marco de sus competencias constitucionales y legales; c) Establecer el régimen de uso del suelo y urbanístico, para lo cual determinará las condiciones de urbanización, parcelación, lotización, división o cualquier otra forma de fraccionamiento de conformidad con la planificación cantonal, asegurando porcentajes para zonas verdes y áreas comunales; d) Implementar un sistema de participación ciudadana para el ejercicio de los derechos y la gestión democrática de la acción municipal; e) Elaborar y ejecutar el plan cantonal de desarrollo, el de ordenamiento territorial y las políticas públicas, en el ámbito de sus competencias y en su circunscripción territorial, de manera coordinada con la planificación nacional, regional, provincial y parroquial, y realizar en forma permanente, el seguimiento y rendición de cuentas sobre el cumplimiento de las metas establecidas;

Que, de conformidad al artículo 55, letra b) del COOTAD, es competencia exclusiva de los gobiernos autónomos descentralizados municipales "Ejercer el control sobre el uso y ocupación del suelo en el cantón;

Que, el artículo 57 letra a) del COOTAD establece las atribuciones del Concejo Municipal, entre ellas constan la facultad normativa en las materias de su competencia, mediante la expedición de ordenanzas cantonales;

Dirección: Calle 9 y Av4  
Teléfonos: 2611 471 / 2611 479 / 2611 558  
Fax: 2611 714  
Casilla: 13-05-4832  
E-mail: gadmc@manta.gob.ec  
Website: www.manta.gob.ec



Que, el artículo 60 del Código Orgánico de Organización Territorial, Autonomía y Descentralización, dentro de las atribuciones del alcalde o alcaldesa, contempla: "b) Ejercer de manera exclusiva la facultad ejecutiva del gobierno autónomo descentralizado municipal; l) Resolver administrativamente todos los asuntos correspondientes a su cargo...";

Que, el artículo 486 del COOTAD establece que, cuando por resolución del órgano legislativo del gobierno descentralizado autónomo municipal o metropolitano, se requiera regularizar barrios ubicados en su circunscripción territorial, el alcalde, a través de los órganos administrativos de la municipalidad, podrá, de oficio o a petición de parte, ejercer la potestad de partición administrativa...;

Que, el artículo 596 del COOTAD dispone que, con el objeto de regularizar los asentamientos humanos de hecho y consolidados, en suelo urbano y de expansión urbana, de propietarios particulares, los gobiernos municipales, mediante resolución del órgano legislativo, podrán declarar esos predios de utilidad pública, con el propósito de dotar de los servicios básicos a los predios ocupados por los asentamientos y definir la situación jurídica de los poseedores, adjudicándoles los lotes correspondientes; siendo competencia de cada gobierno autónomo metropolitano o municipal, establecer mediante ordenanza los criterios para considerar un asentamiento humano como consolidado;

Que, el 02 de enero del 2012, el Concejo Municipal del Cantón Manta, aprobó en segundo debate la Ordenanza para determinar los Asentamientos Humanos de Hecho y su Regularización a través de la Partición y Adjudicación Administrativa de Lotes de Terrenos ubicados en Barrios de la Jurisdicción territorial del cantón Manta; habiéndose aprobado el 25 de abril de 2013 en segundo debate, reformas a la referida ordenanza;

Que, el Concejo Municipal mediante Resolución N°. 032-CMM-08-03-2012, adoptada en sesión ordinaria celebrada el 8 de marzo del 2012, resolvió: "Autorizar al Ejecutivo del Gobierno Autónomo Descentralizado Municipal del Cantón Manta, para que ejerza la potestad de partición administrativa y proceda a regularizar los barrios que a continuación se detallan, observando por el efecto lo establecido en el Art. 486 y siguientes del COOTAD; y, lo dispuesto en la Ordenanza para determinar los Asentamientos Humanos de Hecho, y su Regularización a través de la Partición y Adjudicación Administrativa de Lotes de Terrenos ubicados en Barrios de la jurisdicción territorial del cantón Manta; **Parroquia Manta - Barrios: Los Jardines;** 7 de Septiembre, Parroquia Tarqui - Barrio: Las Colinas del Jocay; Urbirios II; Nueva Comunidad Río Manta; San Valentín, San Antonio; San Francisco de Tarqui; 24 de Mayo del Jocay; San Juan; Carmelita 2; Nuevo Manta. **Parroquia Los Esteros - Barrios:** Florita; Miramar; Marbella; El Pacífico; Nuevo Horizonte; San Gabriel; La Sirena; Villamarina. **Parroquia Eloy Alfaro - Barrios:** Las Vegas; Santa Clara N°. 1 y 2; Santa Lucía; Nueva Esperanza; El Progreso; La Floreana; 2 de Agosto; La Fiorista; **Parroquia San Mateo - Barrios:** Cristo Rey; Los Laureles; La Paz; Virgen al Mar; Vista al Mar; Las Flores;

Que, el 14 de julio del 2012 de conformidad con lo previsto en el Art. 6 de la Ordenanza para determinar los Asentamientos Humanos de Hecho, y su Regularización a través de la Partición y Adjudicación Administrativa de Lotes de Terrenos ubicados en Barrios de la Jurisdicción territorial del Cantón Manta; la Dirección de Avaluos, Catastro y Registro y el Departamento de Promoción Social y Desarrollo Comunitario del GAD Municipal del Cantón Manta, iniciaron el censo de poseedores que se encuentran ubicados en terrenos de sectores determinados en la



Resolución N°. 032-CMM-08-03-2012, adoptada en sesión ordinaria celebrada el 8 de marzo del 2012;

Que, mediante oficio N°. 407-ALC-M-JEB del 13 de agosto del 2012, el Ing. Jaime Estrada Borrillo, Alcalde del GAD Municipal del Cantón Manta, dispone a la Dirección Municipal de Planeamiento Urbano, proceda a elaborar el Informe técnico provisional para la Regularización a través de la Partición y Adjudicación Administrativa de lotes de terrenos ubicados en Barrios de la Jurisdicción territorial del cantón Manta; de acuerdo a lo establecido en el Art. 9 de la Ordenanza para determinar los Asentamientos Humanos de Hecho, y su Regularización a través de la Partición y Adjudicación Administrativa de Lotes de Terrenos Ubicados en Barrios de la Jurisdicción territorial del cantón Manta;

Que, con oficio N°. 609-DPUM-JCV del 05 de junio del 2013, la Arq. Janeth Cedeño V., Directora Municipal de Planeamiento Urbano, presenta el Informe Técnico Provisional No.09-PU-JC, mediante el cual se individualizan los datos relacionados con el Barrio "Urbimios II" de la Parroquia Tarquí del Cantón Manta, para el respectivo trámite de regularización del barrio, según determina la Ordenanza para determinar los Asentamientos Humanos de Hecho, y su Regularización a través de la Partición y Adjudicación Administrativa de Lotes de terrenos ubicados en Barrios de la Jurisdicción territorial del Cantón Manta; promulgada el 20 de enero de 2012; y, la reforma a la citada Ordenanza debidamente promulgada el 06 de mayo de 2013;

Que, el 12 de junio de 2013, se procedió a NOTIFICAR con el Informe técnico preliminar, en la que se detalla medidas y linderos de los lotes que conforman el sector "Urbimios II" de la Parroquia Tarquí, del Cantón Manta, por medio de la prensa escrita a través del periódico "El Mercurio", página 20A hasta 28A, a las personas o a quienes acrediten legítimo interés, quienes tuvieron tres días plazo para realizar las impugnaciones correspondientes y ser resueltas en el plazo establecido;

Que, posterior a la publicación realizada con fecha 12 de junio de 2013 y dentro del plazo que determina el Art. 9 de la Ordenanza para determinar los Asentamientos Humanos de Hecho, y su Regularización a través de la Partición y Adjudicación Administrativa de Lotes de terrenos ubicados en Barrios de la Jurisdicción territorial del Cantón Manta, previo al Informe Técnico Provisional, cabe informar que se presentaron algunas observaciones con respecto a las medidas y linderos de ciertos predios, errores involuntarios en nombres; además cierta confusión en claves catastrales debido a la nueva planificación de las manzanas y por la reubicación de 68 familias, quienes se encontraban en una zona vulnerable a sufrir afectaciones en épocas Invernales, esto último manifestado en Oficio N°SGR-DPGR-M-2013-0332-O, emitido por la SECRETARÍA NACIONAL DE GESTIÓN DE RIESGO;

Que, el 20 de noviembre del 2013, la Dirección de Planeamiento Urbano con oficio No. 1296-DPU-JCV, envía a la Alcaldía el Informe Técnico Definitivo No. 09-PU-JCV; para que se proceda de acuerdo a lo que establece Art. 10 de la REFORMA A LA ORDENANZA PARA DETERMINAR LOS ASENTAMIENTOS HUMANOS DE HECHO Y SU REGULARIZACIÓN A TRAVÉS DE LA PARTICIÓN Y ADJUDICACIÓN ADMINISTRATIVA DE LOTES DE TERRENOS UBICADOS EN BARRIOS DE LA JURISDICCIÓN TERRITORIAL DEL CANTÓN MANTA; adjuntando el proyecto urbanístico y el listado definitivo de los adjudicatarios, lotes, manzanas, linderos, con el respaldo respectivo de los Informes de las Direcciones Municipales de Planeamiento Urbano, Avalúos y Catastros; y, Gestión Social y Comunitaria, cumpliendo lo establecido en la Ordenanza;

SECRETARÍA

Dirección: Calle 9 y Av.4  
Teléfonos: 2611 471 / 2611 479 / 2611 558  
Fax: 2611 714  
Casilla: 13-05-4832  
E-mail: gadme@manta.gob.ec  
Website: www.manta.gob.ec

Página 22  
Secretaría General  
GAD Manta



Que, mediante memorando No. 0543 -DGJ-CCHCH-2013 del 01 de noviembre de 2013, el Procurador Síndico Municipal, indica que con el Informe Técnico Definitivo No. 09-PU-JCV emitido por la Dirección Municipal de Planeamiento Urbano y las normas legales que preceden el pronunciamiento jurídico, se colige que el proceso para legalizar el Barrio "Urbirrios II" se está cumpliendo de conformidad con lo que establece la **ORDENANZA PARA DETERMINAR LOS ASENTAMIENTOS HUMANOS DE HECHO Y SU REGULARIZACIÓN A TRAVÉS DE LA PARTICIÓN Y ADJUDICACION ADMINISTRATIVA DE LOTES DE TERRENOS UBICADOS EN BARRIOS DE LA JURISDICCION TERRITORIAL DEL CANTON MANTA**. Por lo expuesto, en este contexto, el señor Alcalde en su calidad de Ejecutivo del GAD-Manta, al tenor de lo prescrito en el Art. 10 de la Ordenanza en referencia; y, con la autorización que le otorgó el Concejo Municipal, mediante Resolución No. 032-CMM-08-03-2012, en Sesión Ordinaria celebrada el 08 de marzo de 2011 podrá de así considerarlo, resolver la **PARTICIÓN Y ADJUDICACIÓN DEL BARRIO "URBIRRIOS II" DE LA PARROQUIA TARQUI DEL CANTÓN MANTA**, de cada uno de los lotes de terrenos del sector "Urbirrios II", conforme consta en el cuadro explicativo que forma parte del Informe definitivo No. 09-PU-JCV, suscrito por la Directora de Planeamiento Urbano; y,

En ejercicio de sus facultades y atribuciones constitucionales y legales:

**RESUELVE:**

**PRIMERA:** Adjudicar ochocientos sesenta y nueve lotes del Barrio "Urbirrios II", ubicado en la Parroquia Tarqui del Cantón Manta, con una área total de 386.999,68 m<sup>2</sup>, que se han distribuido en treinta y un manzanas, asignadas como 1; 2; 3; 4; 5; 6; 7; 8; 9; 10; 10A; 11; 12; 13; 14; 15; 16; 17; 18; 19; 20; 21; 21A; 21B; 21C; 21D; 21E; 22; 23; 24; 25 en un área de lotes 149.136,22m<sup>2</sup> que corresponde al 38.54%; Área de Reserva de 31.745,17m<sup>2</sup> que corresponde al 8.20%; Área Verde de 50.459,82m<sup>2</sup> que corresponde al 13.03%; Área de canchas de 2.320,57 m<sup>2</sup> que corresponde a 0.60%; Área de Canal de 26.031,51m<sup>2</sup> que corresponde al 6.73%; Área de Equipamiento de 19.471,45m<sup>2</sup> que corresponde al 5.03%; Área de Vías de 80.024,79m<sup>2</sup> que corresponde al 20.67%; y, aceras y bordillos de 27.810,45m<sup>2</sup> que corresponde al 7.19%; acogiendo el Informe Definitivo No. 09-PU-JCV presentado por la Dirección Municipal de Planeamiento Urbano, el cual forma parte como anexo de la presente Resolución, detallándose a continuación el listado de los beneficiarios con las respectivas manzanas, lotes, área de lote; código catastral, y valores a cancelar por Derecho de Tierras.

Nº	Identificación del Beneficiario	Manzana	Lote	Área de Lote (m <sup>2</sup> )	Valor a Cancelar	Observaciones
1	SANCHEZ BELLO MANTA TERESA	URBIRRIOS II MZ. 01 LOTE 01	181287994-5	180,00	1.440,00	5%
2	HERNANDEZ GUANOLUISA OSWALDO DANIEL	URBIRRIOS II MZ. 01 LOTE 02	172287088-6	144,00	1.152,00	5%
3	CANDELLAS MONTEALEGRO ALEXANDER	URBIRRIOS II MZ. 01 LOTE 03	180987472-4	144,00	1.152,00	5%
4	ESPINOSA JIMÉNEZ JULIO BIENVENIDO	URBIRRIOS II MZ. 01 LOTE 04	180978548-8	144,00	1.152,00	5%
5	CEDEÑO ESPINOZA JULIA MONSERRATE	URBIRRIOS II MZ. 01 LOTE 05	180979241-9	144,00	1.152,00	5%
6	CEDEÑO MOLINA GRACIELA MONSERRATE	URBIRRIOS II MZ. 01 LOTE 06	180921385-9	144,00	1.152,00	5%
7	ARTRUNDIA SANTANA ANGEL EUGENIO	URBIRRIOS II MZ. 01 LOTE 07	180982794-0	144,00	1.152,00	5%
8	GAD MANTA	URBIRRIOS II MZ. 01 LOTE 08	18000080001	144,00	1.152,00	5%

Dirección: Calle 9 y Av4  
Teléfonos: 2611 471 / 2611 479 / 2611 558  
Fax: 2611 714  
Casilla: 13-05-4832  
E-mail: gadme@manta.gob.ec  
Website: www.manta.gob.ec

Página 8 de 11  
Secretaría General  
GADM Manta



3-23-60-01-000	MUNIELO MEZA DORA MARLENE	URBARRIOS N MZ. 01 LOTE 09	12019973-0	144,00	1152,00	5%	57,60
3-23-60-02-000	PICO CUELLAR JUAN NATHAN	URBARRIOS N MZ. 01 LOTE 10	13088497-5	144,00	1152,00	5%	57,60
3-23-60-03-000	FLORES CHAVEZ JOSE MARCELO	URBARRIOS N MZ. 01 LOTE 11	15101648-8	144,00	1152,00	5%	57,60
3-23-60-04-000	CHAVEZ PICO IRIDA MARLA	URBARRIOS N MZ. 01 LOTE 12	18058646-2	144,00	1152,00	5%	57,60
3-23-60-05-000	MOLINA MOREIRA NELLY DAGHI	URBARRIOS N MZ. 01 LOTE 13	150618814-8	144,00	1152,00	5%	57,60
3-23-60-06-000	ALAVA BRIONES ANGELICA LUCIA	URBARRIOS N MZ. 01 LOTE 14	180991834-3	144,00	1152,00	5%	57,60
3-23-60-07-000	MOENA MOREIRA KLEVER AGUSTIN	URBARRIOS N MZ. 01 LOTE 15	150819215-4	180,00	1440,00	5%	72,00
3-23-60-08-000	ALAVA CHAVEZ DOLORES ACENCION	URBARRIOS N MZ. 01 LOTE 16	180837605-0	180,00	1440,00	5%	72,00
3-23-60-09-000	CERVA DERBADO ELIS ENRIQUE	URBARRIOS N MZ. 01 LOTE 17	180005257-7	144,00	1152,00	5%	57,60
3-23-60-10-000	CATAQUA ZAMORA CESAR MATIAS	URBARRIOS N MZ. 01 LOTE 18	110153889-3	144,00	1152,00	5%	57,60
3-23-60-11-000	VELEZ SUAREZ MARIA MONSERRATE	URBARRIOS N MZ. 01 LOTE 19	18108764-1	144,00	1152,00	5%	57,60
3-23-60-12-000	VELEZ SUAREZ MARIA MONSERRATE	URBARRIOS N MZ. 01 LOTE 20	13005491-8	144,00	1152,00	5%	57,60
3-23-60-13-000	CARMEN CLEMENCIA DELBADO LOPEZ	URBARRIOS N MZ. 01 LOTE 21	15118034-9	144,00	1152,00	5%	57,60
3-23-60-14-000	G.A.D MANTA	URBARRIOS N MZ. 01 LOTE 22	180000080001	144,00	1152,00	5%	57,60
3-23-60-15-000	G.A.D MANTA	URBARRIOS N MZ. 01 LOTE 23	180000080001	144,00	1152,00	5%	57,60
3-23-60-16-000	G.A.D MANTA	URBARRIOS N MZ. 01 LOTE 24	180000080001	144,00	1152,00	5%	57,60
3-23-60-17-000	CEDERO MILES KAREN VERONICA	URBARRIOS N MZ. 01 LOTE 25	12088170-7	144,00	1152,00	5%	57,60
3-23-60-18-000	INTRIAGO MACIAS GLENDA GUADALUPE	URBARRIOS N MZ. 01 LOTE 26	180928410-4	144,00	1152,00	5%	57,60
3-23-60-19-000	G.A.D MANTA	URBARRIOS N MZ. 01 LOTE 27	180000080001	144,00	1152,00	5%	57,60
3-23-60-20-000	PAIVA CEVALLOS JACINTO RAMON	URBARRIOS N MZ. 01 LOTE 28	130627920-7	144,00	1152,00	5%	57,60
3-23-60-21-000	LODR MORERA NELLY MERCEDES	URBARRIOS N MZ. 01 LOTE 29	110452979-2	144,00	1152,00	5%	57,60
3-23-60-22-000	ALAVA SUAREZ KELVIN WAGNER	URBARRIOS N MZ. 01 LOTE 30	150678845-2	180,00	1440,00	5%	72,00

3-23-59-01-000	LODR PICO ANSEL CUSTODIO	URBARRIOS N MZ. 02 LOTE 01	130250331-0	180,00	1440,00	5%	72,00
3-23-59-02-000	PINCA YACQUE JUDITH ISABEL	URBARRIOS N MZ. 02 LOTE 02	130188322-3	144,00	1152,00	5%	57,60
3-23-59-03-000	TUAREZ BERMUDEZ VICENTA ELIZABETH	URBARRIOS N MZ. 02 LOTE 03	150425277-6	144,00	1152,00	5%	57,60
3-23-59-04-000	CHAVEZ LUCAS GLADYS VICENTA	URBARRIOS N MZ. 02 LOTE 04	130878499-4	144,00	1152,00	5%	57,60
3-23-59-05-000	CARRANZA MANDU BENAVER	URBARRIOS N MZ. 02 LOTE 05	181151454-6	144,00	1152,00	5%	57,60
3-23-59-06-000	RAMOS MEZA JESUS ADALINA	URBARRIOS N MZ. 02 LOTE 06	180821834-9	144,00	1152,00	5%	57,60
3-23-59-07-000	SANCHEZ SANCHEZ LUIS ALBERTO	URBARRIOS N MZ. 02 LOTE 07	091035755-4	144,00	1152,00	5%	57,60
3-23-59-08-000	VALENZANO LERA ARMANDO FRANCISCO	URBARRIOS N MZ. 02 LOTE 08	181089118-2	144,00	1152,00	5%	57,60
3-23-59-09-000	CORTES UDAZANGA JOSE LUIS	URBARRIOS N MZ. 02 LOTE 09	180160310-6	144,00	1152,00	5%	57,60
3-23-59-10-000	MONTES CARDENAS BETSY MARIBEL	URBARRIOS N MZ. 02 LOTE 10	130885892-3	144,00	1152,00	5%	57,60
3-23-59-11-000	VELEZ VELEZ RAJADINA DE LISARAQUEL	URBARRIOS N MZ. 02 LOTE 11	180741874-2	144,00	1152,00	5%	57,60
3-23-59-12-000	MORAN VILLAFUERTE BRIGIDA ROSA	URBARRIOS N MZ. 02 LOTE 12	180799723-2	144,00	1152,00	5%	57,60
3-23-59-13-000	ASOCIACION "23 DE JUNIO"	URBARRIOS N MZ. 02 LOTE 13	181172870-1	180,00	1440,00	5%	72,00
3-23-59-14-000	ASOCIACION DE COMERCIANTES DE MANTAS "23 DE JUNIO"	URBARRIOS N MZ. 02 LOTE 14	130174847-0-1	180,00	1440,00	5%	72,00
3-23-59-15-000	VILLAFUERTE GONZALEZ TATIANA LORENA	URBARRIOS N MZ. 02 LOTE 15	180727399-3	288,00	2304,00	5%	115,20
3-23-59-16-000	ROCA ALAVA DIANA MARCELA	URBARRIOS N MZ. 02 LOTE 16	181278504-8	144,00	1152,00	5%	57,60
3-23-59-17-000	ANCHUNDIA FLORES MARIA ALEXANDRA	URBARRIOS N MZ. 02 LOTE 17	180008983-8	144,00	1152,00	5%	57,60
3-23-59-18-000	ANCHUNDIA DELBADO MARCO ANTONIO RAFAEL	URBARRIOS N MZ. 02 LOTE 18	180422145-3	144,00	1152,00	5%	57,60
3-23-59-19-000	RODRO ALEXANDRA RODRIGUEZ RIVERA	URBARRIOS N MZ. 02 LOTE 19	181088111-0	144,00	1152,00	5%	57,60
3-23-59-20-000	RODRO ALEXANDRA RODRIGUEZ RIVERA	URBARRIOS N MZ. 02 LOTE 20	181088111-0	144,00	1152,00	5%	57,60
3-23-59-21-000	GARCIGUANO ANGLIO LETIS MARIANA	URBARRIOS N MZ. 02 LOTE 21	180708011-7	144,00	1152,00	5%	57,60
3-23-59-22-000	LUCAS ALCIVAR MARIA GABRIELA	URBARRIOS N MZ. 02 LOTE 22	181188816-1	144,00	1152,00	5%	57,60

2  
SECRETARIA

Dirección: Calle 9 y Av4  
Teléfonos: 2611 471 / 2611 479 / 2611 558  
Fax: 2611 714  
Cásilla: 13-05-4832  
E-mail: gadmc@manta.gob.ec  
Website: www.manta.gob.ec

SECRETARIA  
GADMC



GOBIERNO AUTÓNOMO  
DESCENTRALIZADO MUNICIPAL  
DEL  
CANTÓN MANTA



CANTÓN	MUNICIPIO	PARCELA	PROPIETARIO	URB. / ZON.	LOT.	VALOR	VALOR	VALOR	VALOR
3-23-58-19-000	VELIZ VALENCIA JAMIE MAURICIO	URB. BARRIOS II MZ. 01 LOTE 29	131084768-4	144,00	1152,00	5%	57,60		
3-23-58-19-000	MORFINA MERA JUSTI AN MAURICIO	URB. BARRIOS II MZ. 02 LOTE 20	092848838-1	180,00	1440,00	5%	72,00		
3-23-58-01-000	QUIROZ BAQUE EUGENIA ARBENTHA	URB. BARRIOS II MZ. 03 LOTE 01	110696741-3	180,00	1440,00	5%	72,00		
3-23-58-01-000	PARRAGA CEBALDO ANGELICA MARIA	URB. BARRIOS II MZ. 03 LOTE 02	130530614-2	144,00	1152,00	5%	57,60		
3-23-58-03-000	LOPEZ CEVALLOS MELICEDES AZUCENA	URB. BARRIOS II MZ. 03 LOTE 03	180488958-6	144,00	1152,00	5%	57,60		
3-23-58-04-000	REALPE HERRERA HIRDIY ANGELA	URB. BARRIOS II MZ. 03 LOTE 04	092496591-6	144,00	1152,00	5%	57,60		
3-23-58-05-000	SEIORTAÑO MOURA RUDY XIMENA	URB. BARRIOS II MZ. 03 LOTE 05	171119208-7	244,00	1952,00	5%	97,60		
3-23-58-06-000	BAQUE MACIAS JACINTO ROBERTO	URB. BARRIOS II MZ. 03 LOTE 06	091867148-4	144,00	1152,00	5%	57,60		
3-23-58-07-000	MOREIRA MACIAS ANDREA AURILIA	URB. BARRIOS II MZ. 03 LOTE 07	130978587-8	144,00	1152,00	5%	57,60		
3-23-58-08-000	RIVERA VAGUAL LEONARDO ENRIQUE	URB. BARRIOS II MZ. 03 LOTE 08	082715638-3	144,00	1152,00	5%	57,60		
3-23-58-09-000	PALMA VELEZ LILIAN MONSERRATE	URB. BARRIOS II MZ. 03 LOTE 09	092016065-2	144,00	1152,00	5%	57,60		
3-23-58-10-000	MENDOZA MACIAS GABRIEL RENE	URB. BARRIOS II MZ. 03 LOTE 10	130228578-3	144,00	1152,00	5%	57,60		
3-23-58-11-000	ARGUELLO DIAZ HECTOR VICTOR	URB. BARRIOS II MZ. 03 LOTE 11	130469842-4	144,00	1152,00	5%	57,60		
3-23-58-12-000	PALMA SANCHEZ DEXY HELOINA	URB. BARRIOS II MZ. 03 LOTE 12	130974840-6	144,00	1152,00	5%	57,60		
3-23-58-13-000	DELAGADO MORALES MARITZA CECILIA	URB. BARRIOS II MZ. 03 LOTE 13	130990828-1	144,00	1152,00	5%	57,60		
3-23-58-14-000	PICO PARANGA MARTHA CECILIA	URB. BARRIOS II MZ. 03 LOTE 14	131013395-1	144,00	1152,00	5%	57,60		
3-23-58-15-000	LUJE REGOVAR HY ZAMBRANO MARILIA	URB. BARRIOS II MZ. 03 LOTE 15	131189637-3	180,00	1440,00	5%	72,00		
3-23-58-16-000	PICO RINAZO MARTHA MARIA	URB. BARRIOS II MZ. 03 LOTE 16	131011456-1	180,00	1440,00	5%	72,00		
3-23-58-17-000	CARPIO GUERRERO IVONNE ROXANA	URB. BARRIOS II MZ. 03 LOTE 17	130930912-8	144,00	1152,00	5%	57,60		
3-23-58-18-000	SANCHEZ LOPEZ CARLOS ANTONIO	URB. BARRIOS II MZ. 03 LOTE 18	130939155-7	144,00	1152,00	5%	57,60		
3-23-58-19-000	BALON CALDERON MARIA PILAR	URB. BARRIOS II MZ. 03 LOTE 19	131010316-7	144,00	1152,00	5%	57,60		
3-23-58-20-000	CHANCAY CARDENAS JESSICA MARIELA	URB. BARRIOS II MZ. 03 LOTE 20	130931187-1	144,00	1152,00	5%	57,60		
3-23-58-21-000	DELAGADO BAZURTO VIVIANA MURIEL ROSA FÉ	URB. BARRIOS II MZ. 03 LOTE 21	130931315-0	144,00	1152,00	5%	57,60		
3-23-58-22-000	ZAMBRANO LOPEZ MARIA ALEJANDRINA	URB. BARRIOS II MZ. 03 LOTE 22	130931378-7	144,00	1152,00	5%	57,60		
3-23-58-23-000	DEL VALLE VERA ROSA CECILIA	URB. BARRIOS II MZ. 03 LOTE 23	131091337-4	144,00	1152,00	5%	57,60		
3-23-58-24-000	DEL VALLE VERA ROSA CECILIA	URB. BARRIOS II MZ. 03 LOTE 24	131091337-4	144,00	1152,00	5%	57,60		
3-23-58-25-000	MACIAS ANCHUNDIA MARTEL DEL ALCIB	URB. BARRIOS II MZ. 03 LOTE 25	130907911-4	144,00	1152,00	5%	57,60		
3-23-58-26-000	CRDERO ROSQUILA HUGO VINNY	URB. BARRIOS II MZ. 03 LOTE 26	130938415-8	144,00	1152,00	5%	57,60		
3-23-58-27-000	PINARGOTE BALON MARJORIE VIVIANA	URB. BARRIOS II MZ. 03 LOTE 27	131041366-1	144,00	1152,00	5%	57,60		
3-23-58-28-000	CEDEÑO MEA CESAR ALFREDO	URB. BARRIOS II MZ. 03 LOTE 28	130939687-7	144,00	1152,00	5%	57,60		
3-23-58-29-000	CHAVEZ FIDUARTE YACINICA YANIA	URB. BARRIOS II MZ. 03 LOTE 29	091896146-7	144,00	1152,00	5%	57,60		
3-23-58-30-000	SALCEDO ZAMBRANO ERDA DE LOURDES	URB. BARRIOS II MZ. 03 LOTE 30	130982586-6	180,00	1440,00	5%	72,00		

CANTÓN	MUNICIPIO	PARCELA	PROPIETARIO	URB. / ZON.	LOT.	VALOR	VALOR	VALOR	VALOR
3-23-57-01-000	WILSON SANGUIS DIANA CAROLINA	URB. BARRIOS II MZ. 04 LOTE 01	131223111-9	180,00	1440,00	5%	72,00		
3-23-57-02-000	CEDEÑO ROSA MEDARDO FRIKELITE	URB. BARRIOS II MZ. 04 LOTE 02	130902437-8	144,00	1152,00	5%	57,60		
3-23-57-03-000	CORONEL ZAMBRANO GUACIOLA OSCAR FERNANDEZ	URB. BARRIOS II MZ. 04 LOTE 03	131010971-3	144,00	1152,00	5%	57,60		
3-23-57-04-000	LABRERAN MENDOZA VICENTE CRISTOBAL	URB. BARRIOS II MZ. 04 LOTE 04	130959819-9	144,00	1152,00	5%	57,60		

Dirección: Calle 9 y Av. 4  
 Teléfonos: 2611 471 / 2611 479 / 2611 558  
 Fax: 2611 714  
 Casilla: 13-05-4832  
 E-mail: gadmco@manta.gov.ec

2011

GOBIERNO AUTÓNOMO  
DESCENTRALIZADO MUNICIPAL  
DEL  
CANTÓN MANTA



3-23-57-05-000	PARRAGA PARRAGA HELENA BEATRIZ	URBARRIOS II MZ. 04 LOTE 09	130437871-0	144,00	1152,00	5%	57,60
3-23-57-06-000	LAJE MURILLO RAFAEL CRISTOBAL	URBARRIOS II MZ. 04 LOTE 08	130295947-8	144,00	1152,00	5%	57,60
3-23-57-07-000	CEBEÑA VERA ZARAIANA DEL JESUS	URBARRIOS II MZ. 04 LOTE 07	131024130-2	144,00	1152,00	5%	57,60
3-23-57-08-000	CEDEÑO RIVADENEIRA LINDA MONSERRATE MORRUA INTRIAGO DIORIS AQUILES	URBARRIOS II MZ. 04 LOTE 06	290690816-2 290817150-1	144,00	1152,00	5%	57,60
3-23-57-09-000	MACIAS CUENCA JOSE GREGORIO	URBARRIOS II MZ. 04 LOTE 05	130438041-2	144,00	1152,00	5%	57,60
3-23-57-10-000	ESPIÑOZA BASUKYO MARS EUDALIS	URBARRIOS II MZ. 04 LOTE 10	130788424-7	144,00	1152,00	5%	57,60
3-23-57-11-000	MOREIRA MACIAS NORMA TRINIDAD	URBARRIOS II MZ. 04 LOTE 11	130945284-2	144,00	1152,00	5%	57,60
3-23-57-12-000	G.A.D MANTA	URBARRIOS II MZ. 04 LOTE 12	13000094000-1	144,00	1152,00	5%	57,60
3-23-57-13-000	MURDOZ RUALES ENMA BEATRIZ	URBARRIOS II MZ. 04 LOTE 13	130480043-0	144,00	1152,00	5%	57,60
3-23-57-14-000	CEVALLOS QUINERO CIMAGO JOEL	URBARRIOS II MZ. 04 LOTE 14	130880281-3	144,00	1152,00	5%	57,60
3-23-57-15-000	FLORES MONTESBOCA CAROLINA ESTEFANIA	URBARRIOS II MZ. 04 LOTE 15	13107251-0	180,00	1440,00	5%	72,00
3-23-57-16-000	ANDRINOLA ALONSO PAULINA MONSERRATE	URBARRIOS II MZ. 04 LOTE 16	130599683-0	180,00	1440,00	5%	72,00
3-23-57-17-000	LEON MACIAS BERENICE VICTORIA	URBARRIOS II MZ. 04 LOTE 17	130854085-3	144,00	1152,00	5%	57,60
3-23-57-18-000	LUCIO ROLDAN EDIYA ELIZABETH	URBARRIOS II MZ. 04 LOTE 18	131180128-3	144,00	1152,00	5%	57,60
3-23-57-19-000	HERRERA ZAMBRANO LEONARDO DAVID	URBARRIOS II MZ. 04 LOTE 19	131045858-8	144,00	1152,00	5%	57,60
3-23-57-20-000	CAMBA LAJES CRISTOBAL COLON	URBARRIOS II MZ. 04 LOTE 20	081429881-8	144,00	1152,00	5%	57,60
3-23-57-21-000	LOPEZ MONTECROCE MARIA JUDITH	URBARRIOS II MZ. 04 LOTE 21	130887587-8	144,00	1152,00	5%	57,60
3-23-57-22-000	GARCIA COBEÑA YESSENIA MARIANA	URBARRIOS II MZ. 04 LOTE 22	131024528-8	144,00	1152,00	5%	57,60
3-23-57-23-000	GARCIA PILLAVE GARDENIA ELIZABETH	URBARRIOS II MZ. 04 LOTE 23	13101842-8	144,00	1152,00	5%	57,60
3-23-57-24-000	GONZALEZ CAJAPOS ALEX FERNANDO	URBARRIOS II MZ. 04 LOTE 24	130602020-2	144,00	1152,00	5%	57,60
3-23-57-25-000	GARCIA ZAMBRANO SANTA MARGARITA	URBARRIOS II MZ. 04 LOTE 25	130805850-5	144,00	1152,00	5%	57,60
3-23-57-26-000	VELAZQUEZ ACMEIDA WILSON RAFAEL	URBARRIOS II MZ. 04 LOTE 26	130888721-6	144,00	1152,00	5%	57,60
3-23-57-27-000	BRAVO ROSADO ROSA MARGARITA	URBARRIOS II MZ. 04 LOTE 27	130880478-5	144,00	1152,00	5%	57,60
3-23-57-28-000	SANCHEZ MOREIRA LAURA MARIA	URBARRIOS II MZ. 04 LOTE 28	131291886-7	144,00	1152,00	5%	57,60
3-23-57-29-000	MARIN ALONZO MARIANA MARIA	URBARRIOS II MZ. 04 LOTE 29	130536044-6	144,00	1152,00	5%	57,60
3-23-57-30-000	VELEZ SACTOS DIGNES OLIMIDES	URBARRIOS II MZ. 04 LOTE 30	130368670-2	180,00	1440,00	5%	72,00

3-23-58-01-000	MURILLO CIVALES MARJORIE ELIZABETH	URBARRIOS II MZ. 05 LOTE 01	130889928-2	144,00	1152,00	5%	57,60
3-23-58-02-000	VERA FERNANDEZ VICTOR CEBASO	URBARRIOS II MZ. 05 LOTE 02	130189873-8	144,00	1152,00	5%	57,60
3-23-58-03-000	RIVERA PICO MANUEL DEJESUS	URBARRIOS II MZ. 05 LOTE 03	130334888-8	144,00	1152,00	5%	57,60
3-23-58-04-000	GUALE VASQUEZ LUIS JAVIER	URBARRIOS II MZ. 05 LOTE 04	08298949-8	144,00	1152,00	5%	57,60
3-23-58-05-000	MANTUANO DELGADO MONICA BEATRIZ	URBARRIOS II MZ. 05 LOTE 05	13080884-9	144,00	1152,00	5%	57,60
3-23-58-06-000	MENENDEZ BRIONES MARTHA ALEXANDRA	URBARRIOS II MZ. 05 LOTE 06	13100886-8	144,00	1152,00	5%	57,60
3-23-58-07-000	PARRAGA VELEZ WILFRIDO GONZALO	URBARRIOS II MZ. 05 LOTE 07	131242784-0	144,00	1152,00	5%	57,60
3-23-58-08-000	PENEZ GUARANDA NURI MARLENE	URBARRIOS II MZ. 05 LOTE 08	130781878-8	144,00	1152,00	5%	57,60
3-23-58-09-000	CLEVER BARRE TERESA ALFREDINA	URBARRIOS II MZ. 05 LOTE 09	13120494-5	144,00	1152,00	5%	57,60
3-23-58-10-000	LOPEZ GARCIA NEY NERDIN	URBARRIOS II MZ. 05 LOTE 10	131216888-8	144,00	1152,00	5%	57,60
3-23-58-11-000	DELGADO MENDOZA RAMONA EMERENCIANA	URBARRIOS II MZ. 05 LOTE 11	130778288-4	144,00	1152,00	5%	57,60
3-23-58-12-000	MACIAS CASTRO MERCEDES MARIELA	URBARRIOS II MZ. 05 LOTE 12	131188818-7	144,00	1152,00	5%	57,60
3-23-58-13-000	SALDARRIENA ZAMBRANO NANCY NEVES	URBARRIOS II MZ. 05 LOTE 13	130427468-4	144,00	1152,00	5%	57,60
3-23-58-14-000	BRAVO MACIAS MANUEL SANTIAGO	URBARRIOS II MZ. 05 LOTE 14	13058816-8	144,00	1152,00	5%	57,60
3-23-58-15-000	MACIAS ALCIVAR NURY EDILMA	URBARRIOS II MZ. 05 LOTE 15	13080813-8	180,00	1440,00	5%	72,00
3-23-58-16-000	ZAMBRANO SOLAZANO MARTHA CELIA	URBARRIOS II MZ. 05 LOTE 16	130902884-0	180,00	1440,00	5%	72,00
3-23-58-17-000	CUENCA PONCE JOSE RAFAEL	URBARRIOS II MZ. 05 LOTE 17	130647107-4	144,00	1152,00	5%	57,60
3-23-58-18-000	VELEZ MONTEDECCA FRANCISCA ESTHER	URBARRIOS II MZ. 05 LOTE 18	130788774-7	144,00	1152,00	5%	57,60
3-23-58-19-000	MACIAS GARCIA MARIA FERNANDA	URBARRIOS II MZ. 05 LOTE 19	131218885-6	144,00	1152,00	5%	57,60
3-23-58-20-000	SANCHEZ INTRIAGO EVELYN JOHANNA	URBARRIOS II MZ. 05 LOTE 20	131204188-8	144,00	1152,00	5%	57,60

5  
SECRETARIA

Dirección: Calle 9 y Av.4  
Teléfonos: 2611 471 / 2611 479 / 2611 558  
Fax: 2611 714  
Casilla: 13-05-4832  
E-mail: gadmco@manta.gob.ec  
Website: www.manta.gob.ec

Junta de  
Secretaría General  
GADMCO Manta



3-23-56-21-000	CHAVEZ RODRIGUEZ OLGA ANA	URBIRIOS II MZ. 05 LOTE 21	130721681-0	144,00	1152,00	5%	57,60
3-23-56-22-000	VERA CEDERD YRRES DOLORES	URBIRIOS II MZ. 05 LOTE 22	130964789-6	144,00	1152,00	5%	57,60
3-23-56-23-000	CEDERD FRANCO JANETH BEATRIZ	URBIRIOS II MZ. 05 LOTE 23	130915282-8	144,00	1152,00	5%	57,60
3-23-56-24-000	CEDERD CYNTHIA JANEYRE	URBIRIOS II MZ. 05 LOTE 24	131013800-5	144,00	1152,00	5%	57,60
3-23-56-25-000	ZAMBRANO ALOVAR ROSARIO MAGDALENA	URBIRIOS II MZ. 05 LOTE 25	130749892-1	144,00	1152,00	5%	57,60
3-23-56-26-000	ZAMBRANO ALOVAR MARIA EUGENIA	URBIRIOS II MZ. 05 LOTE 26	131158812-6	144,00	1152,00	5%	57,60
3-23-56-27-000	CASTRO TOALA REYNA VIRGINIA	URBIRIOS II MZ. 05 LOTE 27	130909443-8	144,00	1152,00	5%	57,60
3-23-56-28-000	CASTRO MACIAS JACINTA DOLORES	URBIRIOS II MZ. 05 LOTE 28	130909310-2	144,00	1152,00	5%	57,60
3-23-56-29-000	ECHIVERRIA MACIAS REBEKA RIMAN	URBIRIOS II MZ. 05 LOTE 29	130887722-5	144,00	1152,00	5%	57,60
3-23-56-30-000	ALAY VELAZ JOSE GREGORIO	URBIRIOS II MZ. 05 LOTE 30	131164049-2	180,00	1440,00	5%	72,00

Código	Nombre	Ubicación	Identificación	Valor	Valor	Tasa	Valor
3-23-55-01-000	RODRIGUEZ PALADINES IFFS EDUARDO	URBIRIOS II MZ. 06 LOTE 01	1310632289-0	180,00	1440,00	5%	72,00
3-23-55-02-000	ZAMBRANO ALOVAR MONICA MARGARITA	URBIRIOS II MZ. 06 LOTE 02	131046736-8	144,00	1152,00	5%	57,60
3-23-55-03-000	ZAMBRANO ALOVAR BEKI MARIEL	URBIRIOS II MZ. 06 LOTE 03	130740188-3	144,00	1152,00	5%	57,60
3-23-55-04-000	SANCHEZ FLUA AMANUS DEL ROCIO	URBIRIOS II MZ. 06 LOTE 04	130749507-1	144,00	1152,00	5%	57,60
3-23-55-05-000	FLORES RODRIGUEZ KAREN MARISEL	URBIRIOS II MZ. 06 LOTE 05	130984702-6	144,00	1152,00	5%	57,60
3-23-55-06-000	BAQUE CHAVEZ FANNY JUANA	URBIRIOS II MZ. 06 LOTE 06	131071117-0	144,00	1152,00	5%	57,60
3-23-55-07-000	CEDERD QUIROZ MAYRA MONSERRATE	URBIRIOS II MZ. 06 LOTE 07	131242428-4	144,00	1152,00	5%	57,60
3-23-55-08-000	ALONSO BRAVO CARLOS REMBERTO	URBIRIOS II MZ. 06 LOTE 08	131064438-2	144,00	1152,00	5%	57,60
3-23-55-09-000	DOMINGUEZ OLMEDO EDUARDO ALEXIS	URBIRIOS II MZ. 06 LOTE 09	03183977-0	144,00	1152,00	5%	57,60
3-23-55-10-000	BELLO CARRASCO VERONICA GREGORINA	URBIRIOS II MZ. 06 LOTE 10	13082902-7	144,00	1152,00	5%	57,60
3-23-55-11-000	PINCAJ VERA BEATRIZ GUADALUPE	URBIRIOS II MZ. 06 LOTE 11	130888856-2	144,00	1152,00	5%	57,60
3-23-55-12-000	MOREIRA MOREIRA BEATRIZ AUXILIADORA	URBIRIOS II MZ. 06 LOTE 12	131066704-6	144,00	1152,00	5%	57,60
3-23-55-13-000	BAJURTO KARRERIO MARIA ESTHER	URBIRIOS II MZ. 06 LOTE 13	131066301-5	144,00	1152,00	5%	57,60
3-23-55-14-000	BAJURTO KARRERIO MONICA ALEXANDRA	URBIRIOS II MZ. 06 LOTE 14	130990341-5	144,00	1152,00	5%	57,60
3-23-55-15-000	MUNTES ZAMORA JUAN CARLOS	URBIRIOS II MZ. 06 LOTE 15	130931333-7	180,00	1440,00	5%	72,00
3-23-55-16-000	ZAMBRANO ZAMBRANO MANUEL EUDONIO	URBIRIOS II MZ. 06 LOTE 16	131024588-8	180,00	1440,00	5%	72,00
3-23-55-17-000	CASTRO PINOYE REYENA ALEXANDRA	URBIRIOS II MZ. 06 LOTE 17	131038330-5	240,00	1920,00	5%	96,00
3-23-55-18-000	MACIAS MENDOZA EMILIA GUADALUPE	URBIRIOS II MZ. 06 LOTE 18	130915612-2	144,00	1152,00	5%	57,60
3-23-55-19-000	DELGADO MONTECINO ROSE ELIJIN	URBIRIOS II MZ. 06 LOTE 19	130494281-4	144,00	1152,00	5%	57,60
3-23-55-20-000	VARGUEZ MENDOZA OLAFIA AZUCENA	URBIRIOS II MZ. 06 LOTE 20	130782963-4	144,00	1152,00	5%	57,60
3-23-55-21-000	RUASTI REYES SUSANA YADIRA	URBIRIOS II MZ. 06 LOTE 21	130962382-5	144,00	1152,00	5%	57,60
3-23-55-22-000	ANCHUNDIA FLORES CRUZ YANETH	URBIRIOS II MZ. 06 LOTE 22	130834035-3	144,00	1152,00	5%	57,60
3-23-55-23-000	LOPEZ MERU ZOILA BEATRIZ	URBIRIOS II MZ. 06 LOTE 23	130275542-4	144,00	1152,00	5%	57,60
3-23-55-24-000	GILLES MOLINA NEJUDA ADALI	URBIRIOS II MZ. 06 LOTE 24	130755323-8	144,00	1152,00	5%	57,60
3-23-55-25-000	GILLES MOLINA CECILIA IDALIA	URBIRIOS II MZ. 06 LOTE 25	130928883-9	144,00	1152,00	5%	57,60
3-23-55-26-000	SOLOZANO VELAZ FLORES DEL ROCIO	URBIRIOS II MZ. 06 LOTE 26	130248876-5	144,00	1152,00	5%	57,60
3-23-55-27-000	FLORES MANTUANO ANA ROSA	URBIRIOS II MZ. 06 LOTE 27	130463451-5	144,00	1152,00	5%	57,60
3-23-55-28-000	ACOSTA MOLINA GUSTAVO ENRIQUE	URBIRIOS II MZ. 06 LOTE 28	131166086-2	144,00	1152,00	5%	57,60
3-23-55-29-000	PINCAJ MACIAS MARGARITA ELIZABETH	URBIRIOS II MZ. 06 LOTE 29	130987583-6	144,00	1152,00	5%	57,60
3-23-55-30-000	MANTUANO VEGA WILLIAMS EDUARDO	URBIRIOS II MZ. 06 LOTE 30	130708644-1	180,00	1440,00	5%	72,00

Dirección: Calle 9 y Av. 4  
teléfonos: 2611 471/2611 479/2611 558  
fax: 2611 714  
teléfono: 13-05-4832  
-mail: gadmco@manta.gob.ec  
Web: www.manta.gob.ec



Código	Nombre	Ubicación	Identificación	Valor	Valor	Porcentaje	Valor
3-23-54-01-000	CEDENO FERNANDEZ CARMEN HIRCELA	URBARRIOS II MZ. 07 LOTE 01	130978801-8	144,00	1440,00	5%	57,60
3-23-54-02-000	BRIONES MACIAS MAYRA ELIZABETH	URBARRIOS II MZ. 07 LOTE 02	130978750-3	144,00	1440,00	5%	57,60
3-23-54-03-000	GONZALES MERO VICTOR WILFRIDO	URBARRIOS II MZ. 07 LOTE 03	130950981-8	144,00	1440,00	5%	57,60
3-23-54-04-000	SUAREZ CABRERA SOLANDA CONSUELO	URBARRIOS II MZ. 07 LOTE 04	131217106-3	144,00	1440,00	5%	57,60
3-23-54-05-000	CAICEDO ZAMBRANO JESSICA ELIZABETH	URBARRIOS II MZ. 07 LOTE 05	131043485-4	144,00	1440,00	5%	57,60
3-23-54-06-000	MOREIRA ZAMBRANO ALINA DEL CARMEN	URBARRIOS II MZ. 07 LOTE 06	130786008-7	144,00	1440,00	5%	57,60
3-23-54-07-000	YAGUA SOLEDAD MARÍA LORENA	URBARRIOS II MZ. 07 LOTE 07	130978028-8	144,00	1440,00	5%	57,60
3-23-54-08-000	VELEZ CEDENO JULIO ENRIQUE	URBARRIOS II MZ. 07 LOTE 08	131038542-1	144,00	1440,00	5%	57,60
3-23-54-09-000	MOREIRA ZAMBRANO MARIANA DEL JESUS	URBARRIOS II MZ. 07 LOTE 09	130998188-4	144,00	1440,00	5%	57,60
3-23-54-10-000	MOREIRA ZAMBRANO MARIA ANUNCIATA	URBARRIOS II MZ. 07 LOTE 10	130998787-8	144,00	1440,00	5%	57,60
3-23-54-11-000	GARCIA COBEÑA LEONARDO IMBILDER	URBARRIOS II MZ. 07 LOTE 11	131182803-8	144,00	1440,00	5%	57,60
3-23-54-12-000	PONCE SAavedra BRANIFFER KATIUSKA	URBARRIOS II MZ. 07 LOTE 12	131182780-7	144,00	1440,00	5%	57,60
3-23-54-13-000	CASTRO MADRID ANGEL DARWIN	URBARRIOS II MZ. 07 LOTE 13	131231881-4	144,00	1440,00	5%	57,60
3-23-54-14-000	CASTRO MADRID JORGE ANIBAL	URBARRIOS II MZ. 07 LOTE 14	130938850-4	144,00	1440,00	5%	57,60
3-23-54-15-000	CEDENO SERRANO JAIME ALFREDO	URBARRIOS II MZ. 07 LOTE 15	090388475-4	144,00	1440,00	5%	57,60
3-23-54-16-000	VARELAS MONTESDEOCA MARIO EDUARDO	URBARRIOS II MZ. 07 LOTE 16	130882162-8	144,00	1440,00	5%	57,60
3-23-54-17-000	CABALLERO FERNANDEZ ERICA YANETH	URBARRIOS II MZ. 07 LOTE 17	130907809-8	144,00	1440,00	5%	57,60
3-23-54-18-000	MANTUANO VELEZ CARMEN ISABEL	URBARRIOS II MZ. 07 LOTE 18	13096516-4	144,00	1440,00	5%	57,60
3-23-54-19-000	CEDENO MAJADO SANTA SALOME	URBARRIOS II MZ. 07 LOTE 19	131018887-4	144,00	1440,00	5%	57,60
3-23-54-20-000	CHICA MARIA DEL ROSARIO	URBARRIOS II MZ. 07 LOTE 20	130882781-8	144,00	1440,00	5%	57,60
3-23-54-21-000	ELVIN JEQUINNY MENDOZA BRAVO	URBARRIOS II MZ. 07 LOTE 21	131072775-3	144,00	1440,00	5%	57,60
3-23-54-22-000	POINCE BAQUIE WALTER ROBALDO	URBARRIOS II MZ. 07 LOTE 22	130978819-8	144,00	1440,00	5%	57,60
3-23-54-23-000	BASILIO ZAMBRANO ROSARIO ARACELY	URBARRIOS II MZ. 07 LOTE 23	131040352-8	144,00	1440,00	5%	57,60
3-23-54-24-000	BERNAL MACIAS ROSA CLEDYDIZ	URBARRIOS II MZ. 07 LOTE 24	130906184-4	144,00	1440,00	5%	57,60
3-23-54-25-000	SÁNCHEZ MACIAS JOEL ISIDRO	URBARRIOS II MZ. 07 LOTE 25	130907185-8	144,00	1440,00	5%	57,60
3-23-54-26-000	REYES MENDOZA RODOLFO ARTURO	URBARRIOS II MZ. 07 LOTE 26	130817092-1	144,00	1440,00	5%	57,60
3-23-54-27-000	LEMOS CHAVEZ LUCIA ELIZABETH	URBARRIOS II MZ. 07 LOTE 27	130960347-9	144,00	1440,00	5%	57,60
3-23-54-28-000	DELSADO BENERA MENUEL CRISTOBAL	URBARRIOS II MZ. 07 LOTE 28	130437877-8	144,00	1440,00	5%	57,60
3-23-54-29-000	MACIAS BRAVO WILIAM LEONARDO	URBARRIOS II MZ. 07 LOTE 29	130880888-8	144,00	1440,00	5%	57,60
3-23-54-30-000	BRAS MOREIRA CARMEN AMELIA	URBARRIOS II MZ. 07 LOTE 30	130814162-7	144,00	1440,00	5%	57,60

7

Código	Nombre	Ubicación	Identificación	Valor	Valor	Porcentaje	Valor
3-23-53-01-000	DELBADO ALAVA VICTOR MAGIBLANO	URBARRIOS II MZ. 08 LOTE 01	130942852-8	144,00	1440,00	5%	57,60
3-23-53-02-000	ALAVA BRIONES BETTY MARGARITA	URBARRIOS II MZ. 08 LOTE 02	130942889-7	144,00	1440,00	5%	57,60
3-23-53-03-000	ESPINALES ALCVAR JESSICA ELIZABETH	URBARRIOS II MZ. 08 LOTE 03	131011344-8	144,00	1440,00	5%	57,60
3-23-53-04-000	TELLO AVILA EDUARDO LIZARDO	URBARRIOS II MZ. 08 LOTE 04	130298477-1	144,00	1440,00	5%	57,60
3-23-53-05-000	CALDERON VERMAZA WILMES LIBRANO	URBARRIOS II MZ. 08 LOTE 05	130350428-7	144,00	1440,00	5%	57,60
3-23-53-06-000	VERA CEDENO YOLANDA MARISOL	URBARRIOS II MZ. 08 LOTE 06	130738888-1	144,00	1440,00	5%	57,60
3-23-53-07-000	CONFORME ARTEAGA CARMEN YOLANDA	URBARRIOS II MZ. 08 LOTE 07	131081146-5	144,00	1440,00	5%	57,60

SECRETARIA

Dirección: Calle 9 y Av.4  
Teléfonos: 2611 471 / 2611 479 / 2611 558  
Fax: 2611 714  
Casilla: 13-05-4832  
E-mail: gadinc@manta.gob.ec  
Website: www.manta.gob.ec

Página 10 de 20  
Registro General  
ADM - MANTA



CÓDIGO	NOMBRE	UBICACIÓN	VALOR	VALOR	VALOR	VALOR
01-000	MACIAS BRAVO BEBECA MARIBEL	URB. BARRIOS II MZ. 08 LOTE 08	180438460-5	144,00	1152,00	57,60
09-000	CUADRADO CRISTE SILVIA FUGBIVA	URB. BARRIOS II MZ. 08 LOTE 09	180054498-3	144,00	1152,00	57,60
10-000	BAQUEBAQUE JULIO ROLANDO	URB. BARRIOS II MZ. 08 LOTE 10	181227023-2	144,00	1152,00	57,60
11-000	DOVERA VERA NELLY ALEXANDRA	URB. BARRIOS II MZ. 08 LOTE 11	181007213-2	144,00	1152,00	57,60
12-000	MONTES CAROLINAS ROSA MERCEDES	URB. BARRIOS II MZ. 08 LOTE 12	180412840-0	144,00	1152,00	57,60
13-000	OLGUIN ESPINOZA NINFA EDUARDO	URB. BARRIOS II MZ. 08 LOTE 13	182671247-0	144,00	1152,00	57,60
14-000	CEDERO GARCIA ALFREDO ABEL	URB. BARRIOS II MZ. 08 LOTE 14	180796036-7	144,00	1152,00	57,60
15-000	DONATO JABVA SANDRO RODRIGO	URB. BARRIOS II MZ. 08 LOTE 15	171153483-1	180,00	1440,00	72,00
16-000	SALAZAR PINARGOTE MIREYA IBENE	URB. BARRIOS II MZ. 08 LOTE 16	180642983-5	180,00	1440,00	72,00
17-000	CAICEDO VERGARA MAGALY	URB. BARRIOS II MZ. 08 LOTE 17	180789746-0	144,00	1152,00	57,60
18-000	BAQUIE MEAO MARIA VANESSA	URB. BARRIOS II MZ. 08 LOTE 18	181220404-2	144,00	1152,00	57,60
19-000	CEDERO RIVADENEIRA EDISON FERNANDO	URB. BARRIOS II MZ. 08 LOTE 19	181278226-9	144,00	1152,00	57,60
20-000	MONTES MACIAS MARIA ALEXANDRA	URB. BARRIOS II MZ. 08 LOTE 20	180642317-7	144,00	1152,00	57,60
21-000	ARIAS MERO MARIA RICARDINA	URB. BARRIOS II MZ. 08 LOTE 21	181254977-4	144,00	1152,00	57,60
22-000	CARRERA PAREDES MARIA ISABEL	URB. BARRIOS II MZ. 08 LOTE 22	180471948-8	144,00	1152,00	57,60
23-000	SARAYDO MANTUANO JESSICA MARISU	URB. BARRIOS II MZ. 08 LOTE 23	181238883-2	144,00	1152,00	57,60
24-000	LOPEZ AVILA MARTHA JERENIA	URB. BARRIOS II MZ. 08 LOTE 24	180959968-4	144,00	1152,00	57,60
25-000	LOPEZ MACIAS ROSA ALEXANDRA	URB. BARRIOS II MZ. 08 LOTE 25	181204894-9	144,00	1152,00	57,60
26-000	SEGOVIA VILU AMARIN ANDREA PAOLA	URB. BARRIOS II MZ. 08 LOTE 26	180471113-5	144,00	1152,00	57,60
27-000	INTRIAGO OSORIO VICENTA BEATRIZ ANDA	URB. BARRIOS II MZ. 08 LOTE 27	180144367-1	144,00	1152,00	57,60
28-000	MOREIRA ZAMBRANO ESTHER DE LOS ANGELES	URB. BARRIOS II MZ. 08 LOTE 28	180825056-0	144,00	1152,00	57,60
29-000	MOREIRA ZAMBRANO MARTHA MONSERPATE	URB. BARRIOS II MZ. 08 LOTE 29	18085747-1	144,00	1152,00	57,60
30-000	INTRIAGO ROMAN MAURICIO ALFREDO	URB. BARRIOS II MZ. 08 LOTE 30	080263061-8	180,00	1440,00	72,00

CÓDIGO	NOMBRE	UBICACIÓN	VALOR	VALOR	VALOR	VALOR
31-000	BRIONES BASURTO BLANCA MARISOL	URB. BARRIOS II MZ. 09 LOTE 01	180515525-0	180,00	1440,00	72,00
32-01-000	BRIONES MENENDEZ MANUELO NAGDO	URB. BARRIOS II MZ. 09 LOTE 02	180027155-6	144,00	1152,00	57,60
32-02-000	VERA CHICA JONETA ROSCO	URB. BARRIOS II MZ. 09 LOTE 03	181056285-3	144,00	1152,00	57,60
32-03-000	VERA HIGUIN JUAN LEONARDO	URB. BARRIOS II MZ. 09 LOTE 04	180970077-5	144,00	1152,00	57,60
32-04-000	SORRIZA GARCIA DIANA LUISA III	URB. BARRIOS II MZ. 09 LOTE 05	181284801-1	144,00	1152,00	57,60
32-05-000	VERA CHICA WILDER ANSELMO	URB. BARRIOS II MZ. 09 LOTE 06	181154452-8	144,00	1152,00	57,60
32-06-000	MARTINEZ BARRONAN AGUSTIN TI FULFIDIO	URB. BARRIOS II MZ. 09 LOTE 07	180557305-5	144,00	1152,00	57,60
32-07-000	BAILON SANTANA JORGE GERVANNY	URB. BARRIOS II MZ. 09 LOTE 08	180650959-2	144,00	1152,00	57,60
32-08-000	BAILON SANTANA MARJORIE JACQUELINE	URB. BARRIOS II MZ. 09 LOTE 09	181278729-2	144,00	1152,00	57,60
32-09-000	MACIAS SOZA DIANA EDITH	URB. BARRIOS II MZ. 09 LOTE 10	180844025-2	144,00	1152,00	57,60
32-10-000	FLORES PINOY ROSA DEL CAMPEN	URB. BARRIOS II MZ. 09 LOTE 11	180404474-4	144,00	1152,00	57,60
32-11-000	TUBAY TUBAY VICENTE ISIDORO	URB. BARRIOS II MZ. 09 LOTE 12	180928918-5	144,00	1152,00	57,60
32-12-000	TUBAY TUBAY PASTOR DECORFIO	URB. BARRIOS II MZ. 09 LOTE 13	180728469-5	144,00	1152,00	57,60
32-13-000	CAVAL CEDERO EVELYN JESSICA	URB. BARRIOS II MZ. 09 LOTE 14	181067988-3	144,00	1152,00	57,60
32-14-000	CEDERO ZAMBRANO MARIA MAGDALENA	URB. BARRIOS II MZ. 09 LOTE 15	180625988-8	180,00	1440,00	72,00
32-15-000	FERNANDEZ PAJAMA SARA BEATRIZ	URB. BARRIOS II MZ. 09 LOTE 16	180735346-4	180,00	1440,00	72,00
32-16-000	PEREZ QUIJERO FREDY HUMBERTO	URB. BARRIOS II MZ. 09 LOTE 17	180901917-2	144,00	1152,00	57,60
32-17-000	MANTUANO PEREZ JUAN CARLOS	URB. BARRIOS II MZ. 09 LOTE 18	181242891-9	144,00	1152,00	57,60
32-18-000	CRUZ NO LOPEZ MANUEL ROCIAR	URB. BARRIOS II MZ. 09 LOTE 19	180974238-5	144,00	1152,00	57,60
32-19-000	GARCIA ALVAREZ TERESA DE JESUS	URB. BARRIOS II MZ. 09 LOTE 20	180630341-7	144,00	1152,00	57,60
32-20-000	BLAZO MARTA	URB. BARRIOS II MZ. 09 LOTE 21	1810000980001	144,00	1152,00	57,60
32-21-000	RODRIGUEZ MANTUANO MONICA MARIA	URB. BARRIOS II MZ. 09 LOTE 22	181233376-0	144,00	1152,00	57,60
32-22-000	MERO PEREZ ANDREA PATRICIA	URB. BARRIOS II MZ. 09 LOTE 23	180873903-4	144,00	1152,00	57,60

16m: Calle 9 y Av. 9  
 tel: 2611 471 / 2611 479 / 2611 558  
 11 714  
 : 13-05-4832  
 : gndmc@manta.gob.ec  
 : www.manta.gob.ec

Página 11 de 28  
 Secretaría General  
 GADMC Manta

GOBIERNO AUTÓNOMO  
DESCENTRALIZADO MUNICIPAL  
D.M.  
CANTÓN MANTA



3-23-52-24-000	MACIAS BALDOS MARIA TERESA	URBARRIOS II MEZ. 09 LOTE 24	130535542-7	144,00	1152,00	5%	57,60
3-23-52-25-000	PAZMIRO CEDERO MARIA AGUSTINA	URBARRIOS II MEZ. 09 LOTE 25	131359704-4	144,00	1152,00	5%	57,60
3-23-52-26-000	PONCE CONSTANTEMARIANA ANGELA	URBARRIOS II MEZ. 09 LOTE 26	130249967-1	144,00	1152,00	5%	57,60
3-23-52-27-000	MIRELES CEDERO JOSE RICARDO	URBARRIOS II MEZ. 09 LOTE 27	130092940-3	144,00	1152,00	5%	57,60
3-23-52-28-000	VULEZ ZAMBRANO GENNY SUSANA	URBARRIOS II MEZ. 09 LOTE 28	131081001-8	144,00	1152,00	5%	57,60
3-23-52-29-000	JOZA RISCO MARIA AUXILIADORA	URBARRIOS II MEZ. 09 LOTE 29	130780981-2	144,00	1152,00	5%	57,60
3-23-52-30-000	JOZA RISCO BERTHA DANIELA	URBARRIOS II MEZ. 09 LOTE 30	131303304-3	144,00	1152,00	5%	57,60

3-23-51-01-000	ARTABASO CHOZ JUAN CARLOS	URBARRIOS II MEZ. 10 LOTE 01	130885140-7	180,00	1440,00	5%	72,00
3-23-51-02-000	MACIAS QUIROZ DANIEL FRANCISCO	URBARRIOS II MEZ. 10 LOTE 02	130866493-1	144,00	1152,00	5%	57,60
3-23-51-03-000	MONEIRA BERNAL BETTY YOLANDA	URBARRIOS II MEZ. 10 LOTE 03	130634793-7	144,00	1152,00	5%	57,60
3-23-51-04-000	BARRIE ZAMBRANO ENKA CRISTINA	URBARRIOS II MEZ. 10 LOTE 04	131217876-8	144,00	1152,00	5%	57,60
3-23-51-05-000	MARTINEZ BARBERAN SEGUNDO ELIAS	URBARRIOS II MEZ. 10 LOTE 05	130847888-8	144,00	1152,00	5%	57,60
3-23-51-06-000	GARCIA CEDERO JOSEFA AUNA	URBARRIOS II MEZ. 10 LOTE 06	131000999-8	144,00	1152,00	5%	57,60
3-23-51-07-000	MACIAS ZAMBRANO FAVIO SANTI	URBARRIOS II MEZ. 10 LOTE 07	130970084-4	144,00	1152,00	5%	57,60
3-23-51-08-000	MUNCO PIEDRAHITA ISABEL MARIA	URBARRIOS II MEZ. 10 LOTE 08	130432774-8	144,00	1152,00	5%	57,60
3-23-51-09-000	SABANDO PALMA JOHNNY ANTONIO	URBARRIOS II MEZ. 10 LOTE 09	09274882-8	144,00	1152,00	5%	57,60
3-23-51-10-000	ZAMBRANO BRAVO VICTOR OSWALDO	URBARRIOS II MEZ. 10 LOTE 10	130755061-2	144,00	1152,00	5%	57,60
3-23-51-11-000	PINCAZ CHOZARON CECILIA BERTHA	URBARRIOS II MEZ. 10 LOTE 11	131028082-0	144,00	1152,00	5%	57,60
3-23-51-12-000	BARRIEO ARTABASO MARIA AUXILIADORA	URBARRIOS II MEZ. 10 LOTE 12	130821126-7	144,00	1152,00	5%	57,60
3-23-51-13-000	CORDOVA PERANBER MARLON ALEXIS	URBARRIOS II MEZ. 10 LOTE 13	130844094-8	144,00	1152,00	5%	57,60
3-23-51-14-000	DELAGADO BRAVO DELIA MARCELA	URBARRIOS II MEZ. 10 LOTE 14	130800109-4	144,00	1152,00	5%	57,60
3-23-51-15-000	COVEÑA PALMA YERCA MARIELA	URBARRIOS II MEZ. 10 LOTE 15	131025788-8	180,00	1440,00	5%	72,00
3-23-51-16-000	BORJA DE LA PAZ JOSE RAFAEL	URBARRIOS II MEZ. 10 LOTE 16	090454132-4	180,00	1440,00	5%	72,00
3-23-51-17-000	DIOGOREZ PALMA NILECTA AMALIA	URBARRIOS II MEZ. 10 LOTE 17	091105791-9	144,00	1152,00	5%	57,60
3-23-51-18-000	CASTRO CEDERO RAUL ALEXANDER	URBARRIOS II MEZ. 10 LOTE 18	130911225-8	144,00	1152,00	5%	57,60
3-23-51-19-000	VINCELA RODRIGUEZ WILMER LESTON	URBARRIOS II MEZ. 10 LOTE 19	130984874-8	144,00	1152,00	5%	57,60
3-23-51-20-000	VINCELA RODRIGUEZ BERYL GABRIEL	URBARRIOS II MEZ. 10 LOTE 20	130772181-6	144,00	1152,00	5%	57,60
3-23-51-21-000	PICO CARMILO JOHNNY ORLANDO	URBARRIOS II MEZ. 10 LOTE 21	131041283-4	144,00	1152,00	5%	57,60
3-23-51-22-000	RODRIGUEZ DE LA CRUZ ELA MARIA	URBARRIOS II MEZ. 10 LOTE 22	130898180-4	144,00	1152,00	5%	57,60
3-23-51-23-000	CEDERO CASTAÑO JOSE GEOVANNY	URBARRIOS II MEZ. 10 LOTE 23	130629251-5	144,00	1152,00	5%	57,60
3-23-51-24-000	VULEZ CEDERO ALETTA CELESTE	URBARRIOS II MEZ. 10 LOTE 24	130539829-7	144,00	1152,00	5%	57,60
3-23-51-25-000	CEDERO SAAVEDRA CELIA EMILYANA	URBARRIOS II MEZ. 10 LOTE 25	130748126-7	144,00	1152,00	5%	57,60
3-23-51-26-000	ZILCOZ CHAVEZ ROSSANA MARIEL	URBARRIOS II MEZ. 10 LOTE 26	131008131-0	144,00	1152,00	5%	57,60
3-23-51-27-000	ROZADA CHAVEZ CARMEN DEL ROCIO	URBARRIOS II MEZ. 10 LOTE 27	131254885-8	144,00	1152,00	5%	57,60
3-23-51-28-000	CEDERO BRIONES LUIS ANTONIO	URBARRIOS II MEZ. 10 LOTE 28	130809080-0	144,00	1152,00	5%	57,60
3-23-51-29-000	MAMANI CARRANZA MARIA MAGDALENA	URBARRIOS II MEZ. 10 LOTE 29	130292378-8	144,00	1152,00	5%	57,60
3-23-51-30-000	MARTINEZ BARBERAN JACQUELINE ELIZABETH	URBARRIOS II MEZ. 10 LOTE 30	131198725-4	180,00	1440,00	5%	72,00

15

SECRETARIA

Dirección: Calle 9 y Av.4  
Teléfonos: 2611 471 / 2611 478 / 2611 558  
Fax: 2611 714  
Casilla: 13-05-4832  
E-mail: gadmo@manta.gob.ec  
Website: www.manta.gob.ec

Secretaría General  
GADMO Manta



Código	Nombre	Ubicación	Parcela	Superficie	Valor	Impuesto	Porcentaje
3-23-80-03-000	BENITES ROSALES EVELYN ESPERANZA	URB. BARRIOS II MZ. 10-A LOTE 01	1301028074-1	112,50	1147,04	5%	57,35
3-23-80-06-000	BASUNTO LOOR YOVANNI BENITO	UR. BARRIOS II MZ. 10-A LOTE 01	130448418-3	153,58	1147,04	5%	57,35
3-23-80-07-000	CEDEÑO CEDERO JORGE LUIS	URB. BARRIOS II MZ. 10-A LOTE 01	130270812-3	116,22	929,76	5%	48,49
3-23-80-08-000	VELEZ FALCONES LORNA YELONICA	URB. BARRIOS II MZ. 10-A LOTE 01	131205801-1	115,11	929,04	5%	48,44
3-23-80-09-000	DELGADO RUIA EDILMA	UR. BARRIOS II MZ. 10-A LOTE 01	130251921-4	116,03	928,40	5%	48,42
3-23-80-10-000	TRUJILLO BRAVO ELIZABETH	URB. BARRIOS II MZ. 10-A LOTE 04	130209726-9	115,96	927,00	5%	48,34
3-23-80-11-000	MURBERA VILLATUJUE FRANCISCO ANTONIO	URB. BARRIOS II MZ. 10-A LOTE 07	130485443-2	113,88	927,04	5%	48,35
3-23-80-12-000	ZAMORA MERA DORIS CRISTINA	URB. BARRIOS II MZ. 10-A LOTE 04	130130406-3	115,73	916,82	5%	48,12
3-23-80-13-000	LUOJI HIRIMIDA XAREH TATIANA	URB. BARRIOS II MZ. 10-A LOTE 09	131016161-3	115,70	915,00	5%	48,20
3-23-80-14-000	PALMA MERA ESTHER ELIZABETH	URB. BARRIOS II MZ. 10-A LOTE 10	130831128-3	115,52	914,90	5%	48,15
3-23-80-15-000	VELAZQUEZ ANIBAL GONZALO	URB. BARRIOS II MZ. 10-A LOTE 11	130517647-8	115,31	914,15	5%	48,11
3-23-80-16-000	MENDOZA MACIAS RAMON HUMBERTO	URB. BARRIOS II MZ. 10-A LOTE 12	130486151-5	115,68	928,00	5%	48,10
3-23-80-17-000	MERA MENDOZA YESSICA DEL ROCIO	URB. BARRIOS II MZ. 10-A LOTE 13	131053012-0	115,33	927,04	5%	48,14
3-23-80-18-000	G.A.D. MANTA	URB. BARRIOS II MZ. 10-A LOTE 14	13000048000-1	114,52	916,24	5%	48,11
3-23-80-19-000	DEI BADO QUIJAY VERNICA HIZARSTI	URB. BARRIOS II MZ. 10-A LOTE 15	130444525-1	114,25	1125,04	5%	50,77
3-23-80-20-000	MONTAÑOSA LOA MARIANA MARLYNA	URB. BARRIOS II MZ. 11-A LOTE 16	130311077-1	113,07	1140,36	5%	50,83

Código	Nombre	Ubicación	Parcela	Superficie	Valor	Impuesto	Porcentaje
3-27-48-01-000	MEJIA LUIGI FRANCISCO JAVIER	URB. BARRIOS II MZ. 11 LOTE 01	130637415-7	180,00	1440,00	5%	72,00
3-27-48-23-000	TEJERAS MONTAÑA ROSA SUSANA VIVIANA	URB. BARRIOS II MZ. 11 LOTE 25	130989323-2	144,00	1152,00	5%	57,60
3-27-48-26-000	MONTAÑA LOOR MARCELO	URB. BARRIOS II MZ. 11 LOTE 28	130342120-8	180,00	1440,00	5%	72,00
3-27-48-27-000	LUÑO CRUZ ELIAS ANTONIO	URB. BARRIOS II MZ. 11 LOTE 27	130566721-1	180,00	1440,00	5%	72,00
3-27-48-28-000	PINCAJ ROMERO ADRIANA ELIZABETH	URB. BARRIOS II MZ. 11 LOTE 28	13094082-3	144,00	1152,00	5%	57,60
3-27-48-29-000	PINCAJ ROMERO YESSICA MARINA	URB. BARRIOS II MZ. 11 LOTE 29	131141198-7	144,00	1152,00	5%	57,60
3-27-48-31-000	CELI GUILLEN LUANA YVONICA	URB. BARRIOS II MZ. 11 LOTE 31	131037689-7	144,00	1152,00	5%	57,60
3-27-48-32-000	G.A.D. MANTA	URB. BARRIOS II MZ. 11 LOTE 32	13000000000-1	180,00	1440,00	5%	72,00

Código	Nombre	Ubicación	Parcela	Superficie	Valor	Impuesto	Porcentaje
3-23-82-01-000	PALMA GEMMA SOLEDAD	URB. BARRIOS II MZ. 12 LOTE 01	130294924-0	144,00	1152,00	5%	57,60
3-23-82-02-000	MACIAS ANA VIVIANI FERNANDO	URB. BARRIOS II MZ. 12 LOTE 02	130719286-4	144,00	1152,00	5%	57,60
3-23-82-03-000	ALACORN CHAVEZ SHALEY USABETH	URB. BARRIOS II MZ. 12 LOTE 03	131186971-6	144,00	1152,00	5%	57,60
3-23-82-04-000	CEDEÑO TRUJILLO TATIANA KATHERINE	URB. BARRIOS II MZ. 12 LOTE 04	130184742-2	144,00	1152,00	5%	57,60

Dirección: Calle 9 y Av. 4  
Teléfono: 2611 471 / 2611 479 / 2611 553  
Fax: 2611 714  
Casilla: 18-05-4002

Página 13 de 26  
Instituto Registral y Catastral  
QUADRYC



12

3-23-67-05-000	LODR YUBAY TERESA LUCRECIA	URBARRIOS II MZ. 12 LOTE 08	19087818-8	144,00	2504,00	5%	
3-23-67-07-000	MACIAS CEDENO LEONOR MONTEMATE	URBARRIOS II MZ. 12 LOTE 07	191007821-8	144,00	2152,00	5%	
3-23-67-08-000	CEDENO ORODOR JULIO CESAR	URBARRIOS II MZ. 12 LOTE 09	191007822-8	144,00	2152,00	5%	
3-23-67-09-000	CEDENO ORODOR RAFAEL MARIA	URBARRIOS II MZ. 12 LOTE 08	191007823-8	144,00	2152,00	5%	
3-23-67-10-000	MEZA PALACIOS ANGELOCA ANAIA	URBARRIOS II MZ. 12 LOTE 10	190911066-8	144,00	2152,00	5%	
3-23-67-11-000	MEZA PALACIOS MARIA EMILINA	URBARRIOS II MZ. 12 LOTE 11	190911067-8	144,00	2152,00	5%	
3-23-67-12-000	ALMA CALDRON CARLOS NEMO ENTO	URBARRIOS II MZ. 12 LOTE 12	190018853-8	144,00	2152,00	5%	
3-23-67-13-000	MORERA MOREIRA GABRIELA NATALY	URBARRIOS II MZ. 12 LOTE 13	191127360-8	144,00	2152,00	5%	
3-23-67-14-000	LASCANO ANIAS KARINA ELIZABETH	URBARRIOS II MZ. 12 LOTE 14	191007824-8	144,00	2152,00	5%	
3-23-67-15-000	ASOCIACION DE MARIPOSAS NUEVO TARCUM	URBARRIOS II MZ. 12 LOTE 15	191177448001-8	144,00	2152,00	5%	

15

3-23-67-01-000	ZAMBRANO ZAMBRANO CIELO LADYBENNE	URBARRIOS II MZ. 15 LOTE 01	191728628-8	204,14	1049,11	5%	82,66
3-23-67-02-000	ZAMBRANO ZAMBRANO ANDREA MARCEY	URBARRIOS II MZ. 15 LOTE 02	19095818-8	144,00	2152,00	5%	57,60
3-23-67-03-000	PARRAGA JOSE GALO	URBARRIOS II MZ. 15 LOTE 03	19095819-8	144,00	2152,00	5%	57,60
3-23-67-04-000	ALARCON CEDENO RUTH ELIZABETH	URBARRIOS II MZ. 15 LOTE 04	19095820-8	144,00	2152,00	5%	57,60
3-23-67-05-000	GRACIA THEID EVER NAN	URBARRIOS II MZ. 15 LOTE 05	19095821-8	144,00	2152,00	5%	57,60
3-23-67-06-000	DELGADO BOCA ALBA PATRICIA	URBARRIOS II MZ. 15 LOTE 06	19095822-8	144,00	2152,00	5%	57,60
3-23-67-07-000	GLAD MANTA	URBARRIOS II MZ. 15 LOTE 07	19095823-8	144,00	2152,00	5%	57,60
3-23-67-08-000	MORENO PERAFIS JOITA ELIZABETH	URBARRIOS II MZ. 15 LOTE 08	19095824-8	144,00	2152,00	5%	57,60
3-23-67-09-000	GOMEZ BRUNO JENNY MARISOL	URBARRIOS II MZ. 15 LOTE 09	19095825-8	144,00	2152,00	5%	57,60
3-23-67-10-000	ZAMBRANO CEDENO MARLENY MONCERRATE	URBARRIOS II MZ. 15 LOTE 10	19095826-8	144,00	2152,00	5%	57,60
3-23-67-11-000	CAJUZ SEVERINA MARGARITA	URBARRIOS II MZ. 15 LOTE 11	19095827-8	144,00	2152,00	5%	57,60
3-23-67-12-000	CHOEZ AVILA DORIS ALEXANDRA	URBARRIOS II MZ. 15 LOTE 12	19095828-8	144,00	2152,00	5%	57,60
3-23-67-13-000	GARCIA MONTROYA DINA RAQUEL	URBARRIOS II MZ. 15 LOTE 13	19095829-8	144,00	2152,00	5%	57,60
3-23-67-14-000	ZAMBRANO CABALLER MONSERRATE LUCIA	URBARRIOS II MZ. 15 LOTE 14	19095830-8	144,00	2152,00	5%	57,60
3-23-67-15-000	GLAD MANTA	URBARRIOS II MZ. 15 LOTE 15	19095831-8	144,00	2152,00	5%	57,60
3-23-67-16-000	CHAVEZ VILLAFUERTE ARGENTIS ANTONIO	URBARRIOS II MZ. 15 LOTE 16	191007825-8	144,00	2152,00	5%	57,60
3-23-67-17-000	ZAMBRANO LODR USANIA EDUARD	URBARRIOS II MZ. 15 LOTE 17	191007826-8	144,00	2152,00	5%	57,60
3-23-67-18-000	BAJOE CHAVEZ TERFILD WASHINGTON	URBARRIOS II MZ. 15 LOTE 18	19077288-8	144,00	2152,00	5%	57,60
3-23-67-19-000	MENDOZA GARCIA PATIMA DELINDIO	URBARRIOS II MZ. 15 LOTE 19	19077289-8	144,00	2152,00	5%	57,60
3-23-67-20-000	ZAMBRANO OLINDO LUISA DE MARILAC	URBARRIOS II MZ. 15 LOTE 20	19095832-8	144,00	2152,00	5%	57,60
3-23-67-21-000	VERA BURGOS VAYRON ORLEY	URBARRIOS II MZ. 15 LOTE 21	19095833-8	144,00	2152,00	5%	57,60
3-23-67-22-000	CHOEZ POSUMILA WHISTO DAGOBERTO	URBARRIOS II MZ. 15 LOTE 22	19095834-8	144,00	2152,00	5%	57,60
3-23-67-23-000	MENDOZA PICO MARIA BRISTINA	URBARRIOS II MZ. 15 LOTE 23	19110608-8	144,00	2152,00	5%	57,60
3-23-67-24-000	QUEJUE DOMEZ MARITZA BEATRIZ	URBARRIOS II MZ. 15 LOTE 24	19095835-8	144,00	2152,00	5%	57,60
3-23-67-25-000	REYES PONCE MERDAN RUBI	URBARRIOS II MZ. 15 LOTE 25	19095836-8	144,00	2152,00	5%	57,60
3-23-67-26-000	GOMEZ CATAJUA LAURO LARSANTINO	URBARRIOS II MZ. 15 LOTE 26	19095837-8	144,00	2152,00	5%	57,60
3-23-67-27-000	PILLASAGUA SOLMISPA DONIA ELIANA	URBARRIOS II MZ. 15 LOTE 27	19100609-8	144,00	2152,00	5%	57,60
3-23-67-28-000	GUARAMBA MENDOZA ROSEL ANTONIO	URBARRIOS II MZ. 15 LOTE 28	19124890-8	144,00	2152,00	5%	57,60
3-23-67-29-000	VERA CEDENO ANITA LUCIA	URBARRIOS II MZ. 15 LOTE 29	19095838-8	144,00	2152,00	5%	57,60

SECRETARIA

Dirección: Calle 9 y Av. 4  
Teléfonos: 2611 471 / 2611 479 / 2611 658  
Fpx: 2611 714  
Casilla: 13-05-4832  
E-mail: gadmco@manta.gob.ec  
Website: www.manta.gob.ec

Página 14 de 97  
Municipio de Manta  
CANTÓN MANTA





ANEXA	CUENTA	INDICACIONES	DIRECCIÓN ACTUAL	IDENTIFICACION	AREA DE	VALOR DEL LOTE	VALOR DEL TERRENO	VALOR DEL TERRENO
3-23-69-01-000		MACIAS CIBRERO ANA IRATI	URBIBRIS II MZ. 16 LOTE 01	131030350-4	227,00	1831,80	5%	81,08
3-23-69-02-000		BIDONES INTRIAGO WILLIAMS IFRONL	URBIBRIS II MZ. 16 LOTE 02	131000011-8	244,00	1557,00	5%	57,69
3-23-69-03-000		CORNEL GALARRAGA KATH FERNANDA	URBIBRIS II MZ. 16 LOTE 03	131138323-4	244,00	1152,00	5%	57,60
3-23-69-04-000		DELAGADO QUIROZ DENNY DEL ROSARIO	URBIBRIS II MZ. 16 LOTE 04	130901219-0	244,00	1152,00	5%	57,60
3-23-69-05-000		FIGUAVE VERGARA GUADALUPE PATRICIA	URBIBRIS II MZ. 16 LOTE 05	130975415-6	244,00	1152,00	5%	57,60
3-23-69-06-000		DELAGADO GOMEZ NANCY WIVIANA	URBIBRIS II MZ. 16 LOTE 06	130924305-4	244,00	1152,00	5%	57,60
3-23-69-07-000		PIR AMAR PATRICIA CRISTINA	URBIBRIS II MZ. 16 LOTE 07	130912273-3	244,00	1152,00	5%	57,60
3-23-69-08-000		SALGADO YOLAN DA BENEDECTA	URBIBRIS II MZ. 16 LOTE 08	130925340-2	244,00	1152,00	5%	57,60
3-23-69-09-000		RODRIGUEZ GOMEZ JEREMIA ELIZABETH	URBIBRIS II MZ. 16 LOTE 09	130952079-4	244,00	1152,00	5%	57,60
3-23-69-10-000		YARGAS FLORES LAIZA VIVIANCA	URBIBRIS II MZ. 16 LOTE 10	130927840-2	244,00	1152,00	5%	57,60
3-23-69-11-000		ROMERO ALAY FERNANDO MANUEL	URBIBRIS II MZ. 16 LOTE 11	130915475-6	244,00	1152,00	5%	57,60
3-23-69-12-000		IBARRA RIVERA RAMON AURELIO	URBIBRIS II MZ. 16 LOTE 12	130925298-4	244,00	1152,00	5%	57,60
3-23-69-13-000		HOLGUIN LOPEZ JENNY KANINA	URBIBRIS II MZ. 16 LOTE 13	131083044-1	244,00	1152,00	5%	57,60
3-23-69-14-000		MACIAS ZAMBRANO QUISTAVO AGUIRRE	URBIBRIS II MZ. 16 LOTE 14	130902708-2	244,00	1152,00	5%	57,60
3-23-69-15-000		EDFORD ZAMBRANO FLOR MARINA	URBIBRIS II MZ. 16 LOTE 15	131095800-2	244,00	1152,00	5%	57,60
3-23-69-16-000		QUIJUE GOMEZ MARITZA VERONICA	URBIBRIS II MZ. 16 LOTE 16	130934445-2	244,00	1152,00	5%	57,60
3-23-69-17-000		CASTRO MOREIRA JOSE CRISTOBAL	URBIBRIS II MZ. 16 LOTE 17	130901956-9	244,00	1152,00	5%	57,60
3-23-69-18-000		PONCE DIAZ VIZCARRONDO NIBALDU	URBIBRIS II MZ. 16 LOTE 18	130978945-9	244,00	1152,00	5%	57,60
3-23-69-19-000		CEDEÑO VINDOYA AUCIA YENISA	URBIBRIS II MZ. 16 LOTE 19	130964827-8	244,00	1152,00	5%	57,60
3-23-69-20-000		SOLOZANO ANCHINDIA ELIANA ELIZABETH	URBIBRIS II MZ. 16 LOTE 20	131224734-9	244,00	1152,00	5%	57,60
3-23-69-21-000		DELAGADO MEZA JAZMIN DRI. FLAK	URBIBRIS II MZ. 16 LOTE 21	130919400-7	244,00	1152,00	5%	57,60
3-23-69-22-000		HERNANDEZ MOREIRA FANTINA MARGARITA	URBIBRIS II MZ. 16 LOTE 22	040233769-6	244,00	1152,00	5%	57,60
3-23-69-23-000		PILLASGUA SOLEDAD PAULINA YENISIA	URBIBRIS II MZ. 16 LOTE 23	131010107-3	244,00	1152,00	5%	57,60
3-23-69-24-000		AVECILLA ZUMBERO RICARDO STALIN	URBIBRIS II MZ. 16 LOTE 24	130491824-5	244,00	1152,00	5%	57,60
3-23-69-25-000		MENENDEZ DELGADO ANITA VANESSA	URBIBRIS II MZ. 16 LOTE 25	130943037-8	244,00	1152,00	5%	57,60
3-23-69-26-000		VELAZ CASTRO ESTELITA NEYDES	URBIBRIS II MZ. 16 LOTE 26	130945851-9	244,00	1152,00	5%	57,60
3-23-69-27-000		MARCILLO ALONSO LELIO DIXON	URBIBRIS II MZ. 16 LOTE 27	130903182-4	244,00	1152,00	5%	57,60
3-23-69-28-000		CEVALLOS LONDO JOSE PAUL	URBIBRIS II MZ. 16 LOTE 28	130218766-5	244,00	1152,00	5%	57,60
3-23-69-29-000		ALONSO DELGADO TALIASTENIA	URBIBRIS II MZ. 16 LOTE 29	130943078-3	244,00	1152,00	5%	57,60
3-23-69-30-000		DELAGADO HOLGUIN SILVIA MARIA	URBIBRIS II MZ. 16 LOTE 30	130921855-7	244,00	1152,00	5%	57,60
3-23-69-31-000		POBILGUA CAMERO ELISENIA ELIZABETH	URBIBRIS II MZ. 16 LOTE 31	131017936-9	244,00	1152,00	5%	57,60
3-23-69-32-000		CEDEÑO FERNANDEZ WINTER WILFRIDO	URBIBRIS II MZ. 16 LOTE 32	131111194-0	244,00	1152,00	5%	57,60
3-23-69-33-000		CEDEÑO FERNANDEZ JOFFNE ALEXANDER	URBIBRIS II MZ. 16 LOTE 33	131064788-9	244,00	1152,00	5%	57,60
3-23-69-34-000		VELAZ ROSADO DOLORES ELIZABETH	URBIBRIS II MZ. 16 LOTE 34	130917870-3	244,00	1152,00	5%	57,60
3-23-69-35-000		ZAMORA VILAFUERTE NIDEIRA DEL TRAMITO	URBIBRIS II MZ. 16 LOTE 35	130815294-9	244,00	1152,00	5%	57,60
3-23-69-36-000		CUENCA GARCIA VICTOR EDMUNDO	URBIBRIS II MZ. 16 LOTE 36	130840125-1	244,00	1152,00	5%	57,60
3-23-69-37-000		ERAZO ENRIQUEZ ROBERT ALEJANDRO	URBIBRIS II MZ. 16 LOTE 37	040090264-9	244,00	1152,00	5%	57,60
3-23-69-38-000		ALARCÓN CEDEÑO DENNY MARILYN	URBIBRIS II MZ. 16 LOTE 38	131134848-2	244,00	1152,00	5%	57,60
3-23-69-39-000		CEDEÑO ARGANDORA JESSICA ARGENTINA	URBIBRIS II MZ. 16 LOTE 39	131018927-7	244,00	1152,00	5%	57,60
3-23-69-40-000		ARGANDORA MACIAS LENIS BAKYOLA	URBIBRIS II MZ. 16 LOTE 40	130282601-5	244,00	1152,00	5%	57,60
3-23-69-41-000		MOREIRA FEDERICO NORA EUGENIA	URBIBRIS II MZ. 16 LOTE 41	131022165-8	244,00	1152,00	5%	57,60
3-23-69-42-000		GARCIA SALTOS QUIRIDA CATALINA	URBIBRIS II MZ. 16 LOTE 42	130988176-8	244,00	1152,00	5%	57,60
3-23-69-43-000		PICO CEVALLOS JULIANA MONSERATE	URBIBRIS II MZ. 16 LOTE 43	131231654-8	244,00	1152,00	5%	57,60
3-23-69-44-000		FLORES MARTIANO JUAN GILBERTO	URBIBRIS II MZ. 16 LOTE 44	130485883-2	244,00	1152,00	5%	57,60
3-23-69-45-000		SUAREZ BEUTER MARY ALEXANDRA	URBIBRIS II MZ. 16 LOTE 45	091043018-0	244,00	1152,00	5%	57,60
3-23-69-46-000		G.A.D. MANTA	URBIBRIS II MZ. 16 LOTE 46	130000090001	244,00	1152,00	5%	57,60
3-23-69-47-000		PONCE PERO IGNACIO ALEJANDRO	URBIBRIS II MZ. 16 LOTE 47	130956116-7	244,00	1152,00	5%	57,60
3-23-69-48-000		DELAGADO FLORES FANNY PATRICIA	URBIBRIS II MZ. 16 LOTE 48	131138023-9	244,00	1152,00	5%	57,60

16

Dirección: Calle 9 y Av. 4  
Teléfonos: 2611 471 / 2611 479 / 2611 558  
Fax: 2611 714  
Casilla: 13-05-4832  
E-mail: gadmc@manta.gob.ec  
Web: www.manta.gob.ec

Página 18 de 28  
Secretaría General  
GADMC Manta



CÓDIGO	NOMBRE	UBICACIÓN	IDENTIFICACION	VALOR	VALOR	TASA	VALOR
5-23-69-82-000	MANTUANO VEJZ NARCISA ELIZABETH	URBARRIOS II MZ. 16 LOTE 49	130644707-7	144,00	1152,00	5%	57,60
5-23-69-87-000	GILER BRAVO JOSE ROMANELLY	URBARRIOS II MZ. 16 LOTE 50	130349972-7	144,00	1152,00	5%	57,60
5-23-69-92-000	BRAVO CINCA EMERITA SEBASTIANA	URBARRIOS II MZ. 16 LOTE 51	130400012-8	144,00	1152,00	5%	57,60
5-23-69-98-000	FATMA DORALIZA MERO QUINDY	URBARRIOS II MZ. 16 LOTE 52	130328080-8	144,00	1152,00	5%	57,60
5-23-69-14-000	PINARGOTE LOON DANNY AGUIRRE	URBARRIOS II MZ. 16 LOTE 53	130327218-6	144,00	1152,00	5%	57,60
5-23-69-33-000	BERNABO DERMED RICARDO BIENVENIDO	URBARRIOS II MZ. 16 LOTE 54	131025701-8	144,00	1152,00	5%	57,60
5-23-69-52-000	GARCIA MENDOZA JOSE GEOVANNY	URBARRIOS II MZ. 16 LOTE 55	131222250-5	144,00	1152,00	5%	57,60
5-23-69-81-000	SALTOS ARTEAGA TELMA UBALDINA	URBARRIOS II MZ. 16 LOTE 56	131026208-8	144,00	1152,00	5%	57,60
5-23-69-80-000	CEDEÑO MAJADO MARIA CATALINA	URBARRIOS II MZ. 16 LOTE 57	130722270-0	144,00	1152,00	5%	57,60
5-23-69-29-000	ANDRADE CHANCAY EDGAR ALFREDO	URBARRIOS II MZ. 16 LOTE 58	130850011-2	227,70	1821,60	5%	91,08

CÓDIGO	NOMBRE	UBICACIÓN	IDENTIFICACION	VALOR	VALOR	TASA	VALOR
5-23-66-03-000	BELLO DELGADO ADRIANA AMELIZA	URBARRIOS II MZ. 17 LOTE 01	131242287-9	188,09	2928,72	5%	66,44
5-23-66-04-000	CEDEÑO PINONES FLOR MARÍA	URBARRIOS II MZ. 17 LOTE 02	131004283-5	144,00	1152,00	5%	57,60
5-23-66-05-000	VILLEGAS VILLEGAS IRENE ROSANA	URBARRIOS II MZ. 17 LOTE 03	131309443-1	144,00	1152,00	5%	57,60
5-23-66-06-000	S.A. D MANTA	URBARRIOS II MZ. 17 LOTE 04	1309000980001	144,00	1152,00	5%	57,60
5-23-66-11-000	LOPEZ DELGADO LUIS LEONARDO	URBARRIOS II MZ. 17 LOTE 05	131248344-7	144,00	1152,00	5%	57,60
5-23-66-12-000	CEDEÑO RODRIGUEZ LUIS ALFONSO	URBARRIOS II MZ. 17 LOTE 06	131066011-1	144,00	1152,00	5%	57,60
5-23-66-13-000	CEDEÑO ZAMBRANO LUIS ANTONIO	URBARRIOS II MZ. 17 LOTE 07	131248344-7	144,00	1152,00	5%	57,60
5-23-66-14-000	LOON PACHECO ESTHER MAGDALENA	URBARRIOS II MZ. 17 LOTE 08	130985012-8	144,00	1152,00	5%	57,60
5-23-66-15-000	PINCAZ BAZUNYO JOSE MANUEL	URBARRIOS II MZ. 17 LOTE 09	130955029-8	144,00	1152,00	5%	57,60
5-23-66-16-000	YEPET MACIAS PATRICIA MARIANELLA	URBARRIOS II MZ. 17 LOTE 10	130761431-8	144,00	1152,00	5%	57,60
5-23-66-17-000	PHIONES MERO JULIANA RAFAELA	URBARRIOS II MZ. 17 LOTE 11	131248344-7	144,00	1152,00	5%	57,60
5-23-66-18-000	LOON PERAHETA AGUSTINA ISABEL	URBARRIOS II MZ. 17 LOTE 12	130818461-6	144,00	1152,00	5%	57,60
5-23-66-19-000	SOLOZANO SABANDO ANGEL ADOLFO	URBARRIOS II MZ. 17 LOTE 13	130089721-0	144,00	1152,00	5%	57,60
5-23-66-20-000	KOLORZANO PARRAGA JIMMY JOSE	URBARRIOS II MZ. 17 LOTE 14	130780542-8	144,00	1152,00	5%	57,60
5-23-66-21-000	LOON SORNDOZA MARIA INES	URBARRIOS II MZ. 17 LOTE 15	130941011-0	144,00	1152,00	5%	57,60
5-23-66-22-000	BAJUE PARRALES DOLores FRANCISCA	URBARRIOS II MZ. 17 LOTE 16	131081101-6	144,00	1152,00	5%	57,60
5-23-66-23-000	PAZMIRO PILLASABUA LUIS RAFAEL	URBARRIOS II MZ. 17 LOTE 17	130767101-8	144,00	1152,00	5%	57,60
5-23-66-24-000	MACIAS BAZUNYO ARACELY DEL ROCIO	URBARRIOS II MZ. 17 LOTE 18	131045348-7	144,00	1152,00	5%	57,60
5-23-66-25-000	RIOS ALOVAR ROSA JULAY	URBARRIOS II MZ. 17 LOTE 19	131871801-1	144,00	1152,00	5%	57,60
5-23-66-26-000	S.A.D MANTA	URBARRIOS II MZ. 17 LOTE 20	1309000980001	144,00	1152,00	5%	57,60

CÓDIGO	NOMBRE	UBICACIÓN	IDENTIFICACION	VALOR	VALOR	TASA	VALOR
5-23-66-01-000	ZAMBRANO MENDOZA LOYDES DEL CARMEN	URBARRIOS II MZ. 18 LOTE 01	130767101-8	188,04	2928,72	5%	66,44
5-23-66-04-000	LOPEZ CORDERO CARLOS ENRIQUE	URBARRIOS II MZ. 18 LOTE 02	130228372-2	144,00	1152,00	5%	57,60
5-23-66-05-000	CEDEÑO MERO LUIS MIGUEL	URBARRIOS II MZ. 18 LOTE 03	131084228-4	144,00	1152,00	5%	57,60
5-23-66-08-000	MENDOZA PINARGOTE MIRIAM NARCISA	URBARRIOS II MZ. 18 LOTE 04	130902071-6	144,00	1152,00	5%	57,60
5-23-66-10-000	MENENDEZ CEVALLOS ANGEL JACINTO	URBARRIOS II MZ. 18 LOTE 05	130182270-3	144,00	1152,00	5%	57,60
5-23-66-11-000	WILLIAMS PATRICIO GINAS RODRIGUEZ	URBARRIOS II MZ. 18 LOTE 06	130780542-8	144,00	1152,00	5%	57,60

Dirección: Calle 9 y Av.4  
Teléfonos: 2611 471 / 2611 479 / 2611 558  
Fax: 2611 714  
Casilla: 13-05-4832  
E-mail: gadmc@manta.gob.ec  
Website: www.manta.gob.ec



CANTÓN	PARROQUIA	INDICACION	UBICACIÓN	VALOR DE LA TERRENO	VALOR DE LA CONSTRUCCIÓN	TASA DE INTERÉS	VALOR TOTAL
3-23-68-12-000	CARRASCO	ANCHUNDIA FABIOLA MARTZA	URBIRRIOS II MZ. 18 LOTE 07	144,00	1152,00	5%	57,60
3-23-68-13-000	SARANDO	LEON NEALY DEL ROYO	URBIRRIOS II MZ. 18 LOTE 08	144,00	1152,00	5%	57,60
3-23-68-14-000	MORENO	REYER YEANCA ELIZABETH	URBIRRIOS II MZ. 18 LOTE 09	144,00	1152,00	5%	57,60
3-23-68-15-000	ZURAY	ESPAÑALES CAJITO RAFAEL	URBIRRIOS II MZ. 18 LOTE 10	144,00	1152,00	5%	57,60
3-23-68-16-000	ALVAREZ	LOPEZ JINETE MAREL	URBIRRIOS II MZ. 18 LOTE 11	144,00	1152,00	5%	57,60
3-23-68-17-000	DELGADO	MENDO FREDDY WILSON	URBIRRIOS II MZ. 18 LOTE 12	144,00	1152,00	5%	57,60
3-23-68-18-000	LEVALLLOS	SOLGIAN RYVIN JAVIER	URBIRRIOS II MZ. 18 LOTE 13	288,00	2304,00	5%	115,20
3-23-68-19-000	VARGAS	RENGIFO VIVIANA JOSEFA	URBIRRIOS II MZ. 18 LOTE 14	144,00	1152,00	5%	57,60
3-23-68-20-000	VARGAS	RENGIFO MARIA EULALIA	URBIRRIOS II MZ. 18 LOTE 15	144,00	1152,00	5%	57,60
3-23-68-21-000	SULORZANO	TARRAGA WILTEA WILFRIDO	URBIRRIOS II MZ. 18 LOTE 16	144,00	1152,00	5%	57,60
3-23-68-22-000	SULORZANO	TARRAGA WILTEA WILFRIDO	URBIRRIOS II MZ. 18 LOTE 17	144,00	1152,00	5%	57,60
3-23-68-23-000	CLAVEZ	MOLINA MIRIAN ULIANA	URBIRRIOS II MZ. 18 LOTE 18	144,00	1152,00	5%	57,60
3-23-68-24-000	SANTANA	ACOSTA MELBA SUSANA	URBIRRIOS II MZ. 18 LOTE 19	144,00	1152,00	5%	57,60
3-23-68-25-000	DEDEÑO	HOLGUIN FERNANDO FABIAN	URBIRRIOS II MZ. 18 LOTE 20	144,00	1152,00	5%	57,60
3-23-68-26-000	MEJICION	GUZMAN ZOLA PATRICIA	URBIRRIOS II MZ. 18 LOTE 21	144,00	1152,00	5%	57,60
3-23-68-27-000	TRUJILLO	SOLEDAZ JORGE ISAAC	URBIRRIOS II MZ. 18 LOTE 22	144,00	1152,00	5%	57,60
3-23-68-28-000	DEVALLOS	MAANA MOJERRATE	URBIRRIOS II MZ. 18 LOTE 23	144,00	1152,00	5%	57,60
3-23-68-29-000	ANCHUNDIA	RIVAS JENNY AURORA	URBIRRIOS II MZ. 18 LOTE 24	144,00	1152,00	5%	57,60
3-23-68-30-000	ZAMORA	ZAMBRANO AMPARO DE LOUNDES	URBIRRIOS II MZ. 18 LOTE 25	144,00	1152,00	5%	57,60
3-23-68-31-000	VELFZ	LOPEZ MONICA LUZ	URBIRRIOS II MZ. 18 LOTE 26	144,00	1152,00	5%	57,60
3-23-68-32-000	PINCAY	PARRALES MARIA ELENA	URBIRRIOS II MZ. 18 LOTE 27	144,00	1152,00	5%	57,60
3-23-68-33-000	VALDIVIESO	QUIRRAEZ MAYRA ALEXANDRA	URBIRRIOS II MZ. 18 LOTE 28	144,00	1152,00	5%	57,60
3-23-68-34-000	VALDIVIESO	GUZMAN SOLEDAD ROSITA	URBIRRIOS II MZ. 18 LOTE 29	144,00	1152,00	5%	57,60
3-23-68-35-000	BAQUE	GOMEZ JAHAIJA ALEXANDRA	URBIRRIOS II MZ. 18 LOTE 30	144,00	1152,00	5%	57,60
3-23-68-36-000	LOPEZ	GARCIA CARMEN KETTY	URBIRRIOS II MZ. 18 LOTE 31	144,00	1152,00	5%	57,60
3-23-68-37-000	PINCAY	PINCAY GISELA JOCELINE	URBIRRIOS II MZ. 18 LOTE 32	144,00	1152,00	5%	57,60
3-23-68-38-000	PINCAY	CASTRO HERMES MODESTO	URBIRRIOS II MZ. 18 LOTE 33	144,00	1152,00	5%	57,60
3-23-68-39-000	GARCIA	ROMERO EDUARDO PAUL	URBIRRIOS II MZ. 18 LOTE 34	144,00	1152,00	5%	57,60
3-23-68-40-000	VILLAFUERTE	BAQUE SEVIA MARIA	URBIRRIOS II MZ. 18 LOTE 35	144,00	1152,00	5%	57,60
3-23-68-41-000	POLIGLIA	BELLO SANTOS ANTONIO	URBIRRIOS II MZ. 18 LOTE 36	144,00	1152,00	5%	57,60
3-23-68-42-000	SANCHEZ	MARIDA MAGDALENA	URBIRRIOS II MZ. 18 LOTE 37	144,00	1152,00	5%	57,60

CANTÓN	PARROQUIA	INDICACION	UBICACIÓN	VALOR DE LA TERRENO	VALOR DE LA CONSTRUCCIÓN	TASA DE INTERÉS	VALOR TOTAL
3-23-70-01-000	FORJUGA	QUILIE OSCAR PAUL	URBIRRIOS II MZ. 19 LOTE 01	166,00	1328,00	5%	66,43
3-23-70-02-000	ARANA	AGUAYO LEONEL STALIN	URBIRRIOS II MZ. 19 LOTE 02	144,00	1152,00	5%	57,60
3-23-70-03-000	CONFORME	MENDO YERONICA ALEXANDRA	URBIRRIOS II MZ. 19 LOTE 03	144,00	1152,00	5%	57,60
3-23-70-04-000	MENDO	DEZ TADALA ENRIQUE FERNANDO	URBIRRIOS II MZ. 19 LOTE 04	144,00	1152,00	5%	57,60
3-23-70-05-000	DEVALLOS	BUEBAS PEDRO GEUVANY	URBIRRIOS II MZ. 19 LOTE 05	144,00	1152,00	5%	57,60
3-23-70-06-000	OCAMPOS	ZAMBRANO KATHERINE PAOLA	URBIRRIOS II MZ. 19 LOTE 06	144,00	1152,00	5%	57,60
3-23-70-07-000	SALAZAR	YOSA ANGELA MARIA	URBIRRIOS II MZ. 19 LOTE 07	144,00	1152,00	5%	57,60
3-23-70-08-000	HERRERA	OCHOA MANUEL ANTONIO	URBIRRIOS II MZ. 19 LOTE 08	144,00	1152,00	5%	57,60
3-23-70-09-000	LOPEZ	MENDOZA RONALD HUMBERTO	URBIRRIOS II MZ. 19 LOTE 09	144,00	1152,00	5%	57,60
3-23-70-10-000	MACIAS	ZAMBRANO LETICIA JOCELINE	URBIRRIOS II MZ. 19 LOTE 10	144,00	1152,00	5%	57,60
3-23-70-11-000	MENSA	DEVALLOS AGRIPINA MONSERRATE	URBIRRIOS II MZ. 19 LOTE 11	144,00	1152,00	5%	57,60
3-23-70-12-000	MACAY	SANCHEZ FULGENCIO MARCELO	URBIRRIOS II MZ. 19 LOTE 12	144,00	1152,00	5%	57,60
3-23-70-13-000	ANDRADE	PICO VICTOR KAMER	URBIRRIOS II MZ. 19 LOTE 13	144,00	1152,00	5%	57,60
3-23-70-14-000	TUSMAYO	TRUJILLO WILLIAM BEVITO	URBIRRIOS II MZ. 19 LOTE 14	144,00	1152,00	5%	57,60

Dirección: Calle 9 y Av. 2  
Teléfono: 2611-471 / 2611-479 / 2611-558  
Fax: 2611-714  
Castilla: 13-05-4830  
E-mail: gadm@manta.gob.ec  
Website: www.manta.gob.ec



3-23-70-29-000	MACIAS BLANCA LUCIA	URBARRIOS II MZ. 19 LOTE 15	130220093-8	144,00	1152,00	5%	57,60
3-23-70-40-000	VALZIANO MERA DANIEL VICENTE	URBARRIOS II MZ. 19 LOTE 16	131229249-8	144,00	1152,00	5%	57,60
3-23-70-41-000	SOLOZANO SANCHEZ MARJORIE ARACELY	URBARRIOS II MZ. 19 LOTE 17	131010287-8	144,00	1152,00	5%	57,60
3-23-70-42-000	ZAMBRANO ARTEAGA INDELICIA MARISOL	URBARRIOS II MZ. 19 LOTE 18	130204187-8	144,00	1152,00	5%	57,60
3-23-70-43-000	G.A.D. MANTA	URBARRIOS II MZ. 19 LOTE 19	130000980001	144,00	1152,00	5%	57,60
3-23-70-44-000	G.A.D. MANTA	URBARRIOS II MZ. 19 LOTE 20	130000980001	144,00	1152,00	5%	57,60
3-23-70-45-000	TUBAY PIMCAY FLORA ROSIBEL	URBARRIOS II MZ. 19 LOTE 21	130710895-8	144,00	1152,00	5%	57,60
3-23-70-46-000	G.A.D. MANTA	URBARRIOS II MZ. 19 LOTE 22	130000980001	144,00	1152,00	5%	57,60
3-23-70-47-000	MENENDEZ REYES GLORIA ROCIO	URBARRIOS II MZ. 19 LOTE 23	130990478-8	144,00	1152,00	5%	57,60
3-23-70-48-000	CALLE MACIAS GINGER ELIZABETH	URBARRIOS II MZ. 19 LOTE 24	130857885-8	144,00	1152,00	5%	57,60
3-23-70-49-000	ALCIVAR GARCIA KATHERINE BEATRIZ	URBARRIOS II MZ. 19 LOTE 25	131306488-8	144,00	1152,00	5%	57,60
3-23-70-50-000	TAMAYO CONSTANTE MAYRA TRINIDAD	URBARRIOS II MZ. 19 LOTE 26	131218858-2	144,00	1152,00	5%	57,60
3-23-70-51-000	GILER VARGAS MONICA BEATRIZ	URBARRIOS II MZ. 19 LOTE 27	130747287-5	144,00	1152,00	5%	57,60
3-23-70-52-000	G.A.D. MANTA	URBARRIOS II MZ. 19 LOTE 28	130000980001	144,00	1152,00	5%	57,60
3-23-70-53-000	G.A.D. MANTA	URBARRIOS II MZ. 19 LOTE 29	130000980001	144,00	1152,00	5%	57,60
3-23-70-54-000	HIDROVO CABRERA EUCLESIO ESTEBAN	URBARRIOS II MZ. 19 LOTE 30	131048587-2	144,00	1152,00	5%	57,60
3-23-70-55-000	CHICURTO FRANCO RUBEN ERNESTO	URBARRIOS II MZ. 19 LOTE 31	130858485-6	144,00	1152,00	5%	57,60
3-23-70-56-000	VELEZ LOPEZ CRUZ MARLENE	URBARRIOS II MZ. 19 LOTE 32	130548244-3	144,00	1152,00	5%	57,60
3-23-70-57-000	FERNANDEZ MACIAS SONIA MARIANA	URBARRIOS II MZ. 19 LOTE 33	131095520-8	144,00	1152,00	5%	57,60
3-23-70-58-000	XIVERA DUCHA CARMEN RUBERTINA	URBARRIOS II MZ. 19 LOTE 34	130847322-7	144,00	1152,00	5%	57,60
3-23-70-59-000	REINA GUADALUPE JRELIYA CESIBEL	URBARRIOS II MZ. 19 LOTE 35	130744818-7	144,00	1152,00	5%	57,60
3-23-70-60-000	CHAVEZ NAVARRETE GABRIELA MONSERRATE	URBARRIOS II MZ. 19 LOTE 36	131306485-4	144,00	1152,00	5%	57,60
3-23-70-61-000	SON RUIZ JASMIN SHIRLENE	URBARRIOS II MZ. 19 LOTE 37	130628081-8	144,00	1152,00	5%	57,60
3-23-70-62-000	VILLAD MACHUCA TAMA KIDMARA	URBARRIOS II MZ. 19 LOTE 38	130448385-1	144,00	1152,00	5%	57,60

3-23-71-01-000	VILLAFRANCO BALON JHONATAN GEOVANNY	URBARRIOS II MZ. 20 LOTE 01	131574843-2	144,00	1152,00	5%	57,60
3-23-71-02-000	JAMA CASUA MARILIAM FATIMA	URBARRIOS II MZ. 20 LOTE 02	130615005-9	144,00	1152,00	5%	57,60
3-23-71-03-000	ALVARADO MIRANDA LILIREMIGUIZ	URBARRIOS II MZ. 20 LOTE 03	130857700-1	144,00	1152,00	5%	57,60
3-23-71-04-000	MIRANDA MIRANDA ANGELA MARGARITA	URBARRIOS II MZ. 20 LOTE 04	130697355-4	144,00	1152,00	5%	57,60
3-23-71-05-000	NAORA BELEN WILSON ANDRES	URBARRIOS II MZ. 20 LOTE 05	130728885-8	144,00	1152,00	5%	57,60
3-23-71-06-000	BAJUE CHELE JIMMY IVAN	URBARRIOS II MZ. 20 LOTE 06	131618888-8	144,00	1152,00	5%	57,60
3-23-71-07-000	VILLAFRANCO BARRAZ JOSE GREGORIO	URBARRIOS II MZ. 20 LOTE 07	130868888-2	144,00	1152,00	5%	57,60
3-23-71-08-000	VILLAFRANCO CANTOS SILVIA MELIANA	URBARRIOS II MZ. 20 LOTE 08	130684885-7	144,00	1152,00	5%	57,60
3-23-71-09-000	MACIAS ZAMBRANO RAJON CRISTOBAL	URBARRIOS II MZ. 20 LOTE 09	130858888-1	144,00	1152,00	5%	57,60
3-23-71-10-000	FILIZO DELGADO MIRIAM ISABEL	URBARRIOS II MZ. 20 LOTE 10	130747278-4	144,00	1152,00	5%	57,60
3-23-71-11-000	G.A.D. MANTA	URBARRIOS II MZ. 20 LOTE 11	130000980001	144,00	1152,00	5%	57,60
3-23-71-12-000	BACQUE PARRALES SIMON O QUEVAR	URBARRIOS II MZ. 20 LOTE 12	130873887-2	144,00	1152,00	5%	57,60
3-23-71-13-000	VANOS ESTRADA CARMEN JESSENIA	URBARRIOS II MZ. 20 LOTE 13	130618888-8	144,00	1152,00	5%	57,60
3-23-71-14-000	MACIAS MOREIRA LUCIA DEL ROCIO	URBARRIOS II MZ. 20 LOTE 14	130778888-8	144,00	1152,00	5%	57,60
3-23-71-15-000	LOPEZ SERRANO KETTY JAQUELINE	URBARRIOS II MZ. 20 LOTE 15	131080787-4	144,00	1152,00	5%	57,60
3-23-71-16-000	ALCIVAR CUZME JUSIETA ANA	URBARRIOS II MZ. 20 LOTE 16	080133509-2	144,00	1152,00	5%	57,60
3-23-71-17-000	FILIZO ANCHUNDUA ANGEL CARLOS	URBARRIOS II MZ. 20 LOTE 17	131023888-4	144,00	1152,00	5%	57,60
3-23-71-18-000	DELGADO MEZA ADAN ALCIVARES	URBARRIOS II MZ. 20 LOTE 18	130877888-4	144,00	1152,00	5%	57,60
3-23-71-19-000	G.A.D. MANTA	URBARRIOS II MZ. 20 LOTE 19	130000980001	144,00	1152,00	5%	57,60
3-23-71-20-000	PARRALES ESPINAL WALTER PABLO	URBARRIOS II MZ. 20 LOTE 20	130818710-8	144,00	1152,00	5%	57,60
3-23-71-21-000	G.A.D. MANTA	URBARRIOS II MZ. 20 LOTE 21	130000980001	144,00	1152,00	5%	57,60
3-23-71-22-000	G.A.D. MANTA	URBARRIOS II MZ. 20 LOTE 22	130000980001	144,00	1152,00	5%	57,60
3-23-71-23-000	G.A.D. MANTA	URBARRIOS II MZ. 20 LOTE 23	130000980001	144,00	1152,00	5%	57,60

Dirección: Calle 9 y Av.4  
Teléfonos: 2611 471 / 2611 479 / 2611 558  
Fijo: 2611 714  
Casilla: 13-05-4832  
E-mail: gadmc@manta.gob.ec  
Website: www.manta.gob.ec



CANTÓN	MUNICIPIO	PARROQUIA	SECTOR	VALOR	VALOR	VALOR	VALOR
3-23-71-30-000	RIVAS VILELA NEUTON ERMELO	URBIRRIOS II MZ. 20 LOTE 24	130837085-2	144,00	1152,00	5%	57,60
3-23-71-35-000	RIVAS VILELA EVER XODGELD	URBIRRIOS II MZ. 20 LOTE 25	172072490-3	144,00	1152,00	5%	57,60
3-23-71-34-000	RIVAS VILELA MIRVA ELIZABETH	URBIRRIOS II MZ. 20 LOTE 26	130800518-0	144,00	1152,00	5%	57,60
3-23-71-33-000	RIVAS VILELA ANTONIA LUCIA	URBIRRIOS II MZ. 20 LOTE 27	130821141-2	144,00	1152,00	5%	57,60
3-23-71-32-000	VILELA SANCHEZ REYNAUNDO ISRAEL	URBIRRIOS II MZ. 20 LOTE 28	13087013-6	144,00	1152,00	5%	57,60
3-23-71-31-000	RIVAS VILELA LAVBERG CLEMENTE	URBIRRIOS II MZ. 20 LOTE 29	130849476-1	144,00	1152,00	5%	57,60
3-23-71-25-000	LOPEZ REYES PIETER XOUYER	URBIRRIOS II MZ. 20 LOTE 30	130833152-2	144,00	1152,00	5%	57,60
3-23-71-24-000	G.A.D MANTA	URBIRRIOS II MZ. 20 LOTE 31	1308000980001	144,00	1152,00	5%	57,60
3-23-71-23-000	LUCIA MORALES JEFFERSON YKANTE	URBIRRIOS II MZ. 20 LOTE 32	130929814-7	144,00	1152,00	5%	57,60
3-23-71-22-000	CEDEÑO DELGADO MARIABEL CAMPEN	URBIRRIOS II MZ. 20 LOTE 33	130511100-8	144,00	1152,00	5%	57,60
3-23-71-21-000	MAJUDO DELGADO JOSE ALEJANDRO	URBIRRIOS II MZ. 20 LOTE 34	131002067-0	144,00	1152,00	5%	57,60
3-23-71-20-000	SABANDO PANFIZO LAURA MARLENE	URBIRRIOS II MZ. 20 LOTE 35	1308400786-2	144,00	1152,00	5%	57,60
3-23-71-19-000	CARUA ALICIA	URBIRRIOS II MZ. 20 LOTE 36	130320641-9	144,00	1152,00	5%	57,60

CANTÓN	MUNICIPIO	PARROQUIA	SECTOR	VALOR	VALOR	VALOR	VALOR
3-23-84-01-000	G.A.D MANTA	URBIRRIOS I MZ. 21 LOTE 01	1308000980001	144,00	1152,00	5%	57,60
3-23-84-02-000	G.A.D MANTA	URBIRRIOS I MZ. 21 LOTE 02	1308000980001	144,00	1152,00	5%	57,60
3-23-84-03-000	G.A.D MANTA	URBIRRIOS I MZ. 21 LOTE 03	1308000980001	144,00	1152,00	5%	57,60
3-23-84-04-000	G.A.D MANTA	URBIRRIOS I MZ. 21 LOTE 04	1308000980001	144,00	1152,00	5%	57,60
3-23-84-05-000	G.A.D MANTA	URBIRRIOS I MZ. 21 LOTE 05	1308000980001	144,00	1152,00	5%	57,60
3-23-84-06-000	G.A.D MANTA	URBIRRIOS I MZ. 21 LOTE 06	1308000980001	144,00	1152,00	5%	57,60
3-23-84-07-000	G.A.D MANTA	URBIRRIOS I MZ. 21 LOTE 07	1308000980001	144,00	1152,00	5%	57,60
3-23-84-08-000	G.A.D MANTA	URBIRRIOS I MZ. 21 LOTE 08	1308000980001	144,00	1152,00	5%	57,60
3-23-84-09-000	G.A.D MANTA	URBIRRIOS I MZ. 21 LOTE 09	1308000980001	144,00	1152,00	5%	57,60
3-23-84-10-000	G.A.D MANTA	URBIRRIOS I MZ. 21 LOTE 10	1308000980001	144,00	1152,00	5%	57,60
3-23-84-11-000	G.A.D MANTA	URBIRRIOS I MZ. 21 LOTE 11	1308000980001	144,00	1152,00	5%	57,60
3-23-84-12-000	G.A.D MANTA	URBIRRIOS I MZ. 21 LOTE 12	1308000980001	144,00	1152,00	5%	57,60
3-23-84-13-000	G.A.D MANTA	URBIRRIOS I MZ. 21 LOTE 13	1308000980001	144,00	1152,00	5%	57,60
3-23-84-14-000	G.A.D MANTA	URBIRRIOS I MZ. 21 LOTE 14	1308000980001	144,00	1152,00	5%	57,60
3-23-84-15-000	G.A.D MANTA	URBIRRIOS I MZ. 21 LOTE 15	1308000980001	144,00	1152,00	5%	57,60
3-23-84-16-000	G.A.D MANTA	URBIRRIOS I MZ. 21 LOTE 16	1308000980001	144,00	1152,00	5%	57,60
3-23-84-17-000	G.A.D MANTA	URBIRRIOS I MZ. 21 LOTE 17	1308000980001	144,00	1152,00	5%	57,60
3-23-84-18-000	G.A.D MANTA	URBIRRIOS I MZ. 21 LOTE 18	1308000980001	144,00	1152,00	5%	57,60
3-23-84-19-000	G.A.D MANTA	URBIRRIOS I MZ. 21 LOTE 19	1308000980001	144,00	1152,00	5%	57,60
3-23-84-20-000	G.A.D MANTA	URBIRRIOS I MZ. 21 LOTE 20	1308000980001	144,00	1152,00	5%	57,60
3-23-84-21-000	G.A.D MANTA	URBIRRIOS I MZ. 21 LOTE 21	1308000980001	144,00	1152,00	5%	57,60
3-23-84-22-000	G.A.D MANTA	URBIRRIOS I MZ. 21 LOTE 22	1308000980001	144,00	1152,00	5%	57,60
3-23-84-23-000	G.A.D MANTA	URBIRRIOS I MZ. 21 LOTE 23	1308000980001	144,00	1152,00	5%	57,60
3-23-84-24-000	G.A.D MANTA	URBIRRIOS I MZ. 21 LOTE 24	1308000980001	144,00	1152,00	5%	57,60
3-23-84-25-000	G.A.D MANTA	URBIRRIOS I MZ. 21 LOTE 25	1308000980001	144,00	1152,00	5%	57,60
3-23-84-26-000	G.A.D MANTA	URBIRRIOS I MZ. 21 LOTE 26	1308000980001	144,00	1152,00	5%	57,60
3-23-84-27-000	G.A.D MANTA	URBIRRIOS I MZ. 21 LOTE 27	1308000980001	144,00	1152,00	5%	57,60
3-23-84-28-000	G.A.D MANTA	URBIRRIOS I MZ. 21 LOTE 28	1308000980001	144,00	1152,00	5%	57,60
3-23-84-29-000	G.A.D MANTA	URBIRRIOS I MZ. 21 LOTE 29	1308000980001	144,00	1152,00	5%	57,60
3-23-84-30-000	G.A.D MANTA	URBIRRIOS I MZ. 21 LOTE 30	1308000980001	144,00	1152,00	5%	57,60
3-23-84-31-000	G.A.D MANTA	URBIRRIOS I MZ. 21 LOTE 31	1308000980001	144,00	1152,00	5%	57,60
3-23-84-32-000	G.A.D MANTA	URBIRRIOS I MZ. 21 LOTE 32	1308000980001	144,00	1152,00	5%	57,60
3-23-84-33-000	G.A.D MANTA	URBIRRIOS I MZ. 21 LOTE 33	1308000980001	144,00	1152,00	5%	57,60
3-23-84-34-000	G.A.D MANTA	URBIRRIOS I MZ. 21 LOTE 34	1308000980001	144,00	1152,00	5%	57,60

Dirección: Calle 9 y Av. 4  
Teléfonos: 2611 471 / 2611 479 / 2611 558  
Fax: 2611 714  
Casilla 13-05-4832  
E-mail: gadmc@manta.gob.ec



3-23-84-35-000	G.A.D MANTA	URBARRIOS II MZ. 21 LOTE 35	136000980001	144,00	1152,00	5%	57,60
3-23-84-36-000	G.A.D MANTA	URBARRIOS II MZ. 21 LOTE 36	136000980001	144,00	1152,00	5%	57,60
3-23-84-37-000	G.A.D MANTA	URBARRIOS II MZ. 21 LOTE 37	136000980001	144,00	1152,00	5%	57,60
3-23-84-38-000	G.A.D MANTA	URBARRIOS II MZ. 21 LOTE 38	136000980001	144,00	1152,00	5%	57,60
3-23-84-39-000	G.A.D MANTA	URBARRIOS II MZ. 21 LOTE 39	136000980001	144,00	1152,00	5%	57,60
3-23-84-40-000	G.A.D MANTA	URBARRIOS II MZ. 21 LOTE 40	136000980001	144,00	1152,00	5%	57,60
3-23-84-41-000	G.A.D MANTA	URBARRIOS II MZ. 21 LOTE 41	136000980001	144,00	1152,00	5%	57,60
3-23-84-42-000	G.A.D MANTA	URBARRIOS II MZ. 21 LOTE 42	136000980001	144,00	1152,00	5%	57,60
3-23-84-43-000	G.A.D MANTA	URBARRIOS II MZ. 21 LOTE 43	136000980001	144,00	1152,00	5%	57,60
3-23-84-44-000	G.A.D MANTA	URBARRIOS II MZ. 21 LOTE 44	136000980001	144,00	1152,00	5%	57,60
3-23-84-45-000	G.A.D MANTA	URBARRIOS II MZ. 21 LOTE 45	136000980001	144,00	1152,00	5%	57,60
3-23-84-46-000	G.A.D MANTA	URBARRIOS II MZ. 21 LOTE 46	136000980001	144,00	1152,00	5%	57,60
				1.68,14	1329,12	5%	66,48

3-23-82-01-000	GADN GARCIA EDITA MARGALIBIA	URBARRIOS II MZ. 21-A LOTE 01	171152808-8	207,00	1656,00	5%	82,80
3-23-82-02-000	CHAVEZ CEBASO SONIA MARITZA	URBARRIOS II MZ. 21-A LOTE 02	130585068-7	144,00	1152,00	5%	57,60
3-23-82-03-000	SANTANA ESPINOZA NESEBIA ANGELICA	URBARRIOS II MZ. 21-A LOTE 03	250913373-0	144,00	1152,00	5%	57,60
3-23-82-04-000	VELEZ CARRERO ALIDA LETICIA	URBARRIOS II MZ. 21-A LOTE 04	130985233-1	144,00	1152,00	5%	57,60
3-23-82-05-000	CEVALLOS CHONJUD JOSE LUIS	URBARRIOS II MZ. 21-A LOTE 05	130737305-8	144,00	1152,00	5%	57,60
3-23-82-06-000	VALAREZO CEBASO IRENE SUSANA	URBARRIOS II MZ. 21-A LOTE 06	131123828-0	144,00	1152,00	5%	57,60
3-23-82-07-000	BORJA ESPINALES ROBERT STALDI	URBARRIOS II MZ. 21-A LOTE 07	130742522-3	144,00	1152,00	5%	57,60
3-23-82-08-000	MOLINA LOPEZ JOSEFA MARIA	URBARRIOS II MZ. 21-A LOTE 08	130947358-3	144,00	1152,00	5%	57,60
3-23-82-09-000	PONCE BAQUEMARA PASCUALA	URBARRIOS II MZ. 21-A LOTE 09	230846248-5	144,00	1152,00	5%	57,60
3-23-82-10-000	PINARJOTE VELASQUEZ ANGEL MIRO VILLANAR MACIAS BECONDIA MARGALY	URBARRIOS II MZ. 21-A LOTE 10	130572927-7	144,00	1152,00	5%	57,60
3-23-82-11-000	MENDOZA ZAMBRANO CRUZ RAMON	URBARRIOS II MZ. 21-A LOTE 11	130688310-9	144,00	1152,00	5%	57,60
3-23-82-12-000	CAVAL CEBASO JADME DARIO	URBARRIOS II MZ. 21-A LOTE 12	130998938-9	144,00	1152,00	5%	57,60
3-23-82-13-000	ZAMBRANO INTRIAGO MARIA ELIZABET	URBARRIOS II MZ. 21-A LOTE 13	131137074-3	144,00	1152,00	5%	57,60
3-23-82-14-000	BARRETO BARRETO YENICA ANAJIA	URBARRIOS II MZ. 21-A LOTE 14	131137000-1	144,00	1152,00	5%	57,60
3-23-82-15-000	BOWEN CEBASO JACQUELINE DEL ROCIO	URBARRIOS II MZ. 21-A LOTE 15	131039382-2	144,00	1152,00	5%	57,60
3-23-82-16-000	ALVARADO PILLASAGUA HOSANDA LINDOMI	URBARRIOS II MZ. 21-A LOTE 16	131045214-7	144,00	1152,00	5%	57,60
3-23-82-17-000	RESBALA DELGADO JUAN EDUARDO	URBARRIOS II MZ. 21-A LOTE 17	130994824-4	144,00	1152,00	5%	57,60
3-23-82-18-000	CALDRON CALLE GLENDA LILLY	URBARRIOS II MZ. 21-A LOTE 18	130643377-7	144,00	1152,00	5%	57,60
3-23-82-19-000	VINCES CEBASO MIRYAN ARAUTZA	URBARRIOS II MZ. 21-A LOTE 19	131018778-8	144,00	1152,00	5%	57,60
3-23-82-20-000	BARCIA VINCES CARLOS ALBERTO	URBARRIOS II MZ. 21-A LOTE 20	131038273-2	144,00	1152,00	5%	57,60
3-23-82-21-000	VERA LOPEZ MARIA ALEXANDRA	URBARRIOS II MZ. 21-A LOTE 21	130625228-8	144,00	1152,00	5%	57,60
3-23-82-22-000	CONFORME ARTEAGA TERESA LYLIANA	URBARRIOS II MZ. 21-A LOTE 22	231273741-3	144,00	1152,00	5%	57,60
3-23-82-23-000	CONFORME ARTEAGA JUAN GREGORIO	URBARRIOS II MZ. 21-A LOTE 23	131272951-4	144,00	1152,00	5%	57,60
3-23-82-24-000	REYES ESTUPINAN ALEXIS FERNANDO	URBARRIOS II MZ. 21-A LOTE 24	131587888-9	144,00	1152,00	5%	57,60
3-23-82-25-000	PIN CHAVEZ JESSICA LUCIA	URBARRIOS II MZ. 21-A LOTE 25	130992878-8	144,00	1152,00	5%	57,60
3-23-82-26-000	JARAMILLO BOIRA MARIANA DE JESUS	URBARRIOS II MZ. 21-A LOTE 26	131111815-0	144,00	1152,00	5%	57,60
3-23-82-27-000	RUFFO ALOMISO VICTOR ANTONIO	URBARRIOS II MZ. 21-A LOTE 27	130738931-3	144,00	1152,00	5%	57,60
3-23-82-28-000	PARRALES GARCIA ALBERTO MARVARINO	URBARRIOS II MZ. 21-A LOTE 28	130180732-5	144,00	1152,00	5%	57,60
3-23-82-29-000	PISCO TEBINA OCLDRES DEL ROCIO	URBARRIOS II MZ. 21-A LOTE 29	131154586-5	207,00	1656,00	5%	82,80
3-23-82-30-000	MERA NUVEZA DORA LASTENIA	URBARRIOS II MZ. 21-A LOTE 30	130998201-2	207,00	1656,00	5%	82,80
3-23-82-31-000	CEBASO BRIONES MANUEL GREGORIO	URBARRIOS II MZ. 21-A LOTE 31	130482102-8	144,00	1152,00	5%	57,60
3-23-82-32-000	PARRALES SUAREZ MARIA LORNA	URBARRIOS II MZ. 21-A LOTE 32	131154377-4	144,00	1152,00	5%	57,60
3-23-82-33-000	TORRA ESPINALES ROSA SOLANDA	URBARRIOS II MZ. 21-A LOTE 33	130959648-3	144,00	1152,00	5%	57,60
3-23-82-34-000	PICO CAJCIDO RENIA YADIRA	URBARRIOS II MZ. 21-A LOTE 34	131030012-8	144,00	1152,00	5%	57,60

21-A

SECRETARIA

Dirección: Calle 9 y Av.4  
Teléfonos: 2611 471 / 2611 479 / 2611 558  
Fax: 2611 714  
Casilla: 13-05-4832  
E-mail: gadmnc@manta.gob.ec  
Website: www.manta.gob.ec



3-23-82-35-000	MEZA ANCHUNDIA MARIA DEL CARMEN	URBIRRIOS II MZ. 21-A LOTE 33	191080599-9	144,00	1152,00	5%	57,60
3-23-82-36-000	CORDOVA RIVERA LILIAN HELY	URBIRRIOS II MZ. 21-A LOTE 34	190480424-4	144,00	1152,00	5%	57,60
3-23-82-37-000	PINARGOTE VERA LILIANA TERESA	URBIRRIOS II MZ. 21-A LOTE 37	191181324-1	144,00	1152,00	5%	57,60
3-23-82-38-000	CALIFRON PARRALES GONZALO VICENTE	URBIRRIOS II MZ. 21-A LOTE 38	190457852-7	144,00	1152,00	5%	57,60
3-23-82-39-000	CEVALLOS FERNANDEZ BUJENES OSCAR	URBIRRIOS II MZ. 21-A LOTE 39	190912378-5	144,00	1152,00	5%	57,60
3-23-82-40-000	TUBAY MOJERA VERONICA CLARVEL	URBIRRIOS II MZ. 21-A LOTE 40	191107792-6	144,00	1152,00	5%	57,60
3-23-82-41-000	CARRERO CARRERO MARIA OFELIA FLOREDA	URBIRRIOS II MZ. 21-A LOTE 41	190445578-4	144,00	1152,00	5%	57,60
3-23-82-42-000	SOLIZRANGO COPERA STANISLAV	URBIRRIOS II MZ. 21-A LOTE 42	190556181-0	144,00	1152,00	5%	57,60
3-23-82-43-000	MENDOZA PICO JOSE ESTUARDO	URBIRRIOS II MZ. 21-A LOTE 43	191064489-8	144,00	1152,00	5%	57,60
3-23-82-44-000	BAMOS TAMBRANO MARIA ALEXANDRA	URBIRRIOS II MZ. 21-A LOTE 44	191196169-0	144,00	1152,00	5%	57,60
3-23-82-45-000	VELEZ CEDEÑO ANTONIO WILFRIDO	URBIRRIOS II MZ. 21-A LOTE 45	190924408-6	144,00	1152,00	5%	57,60
3-23-82-46-000	ANZULF DELgado MARIA JACINTA	URBIRRIOS II MZ. 21-A LOTE 46	190844723-2	144,00	1152,00	5%	57,60
3-23-82-47-000	CABAL ZAMBRANO SEGUNDO BENIAMIN	URBIRRIOS II MZ. 21-A LOTE 47	190105791-9	144,00	1152,00	5%	57,60
3-23-82-48-000	ARIAS CEDEÑO UDA ANGELA	URBIRRIOS II MZ. 21-A LOTE 48	190469539-8	144,00	1152,00	5%	57,60
3-23-82-49-000	CORDOVA VELIZ MIRIAM BEGONIA	URBIRRIOS II MZ. 21-A LOTE 49	191167133-9	144,00	1152,00	5%	57,60
3-23-82-50-000	TRIANA SALTOS MAJORIE CECILIA	URBIRRIOS II MZ. 21-A LOTE 50	190923338-4	144,00	1152,00	5%	57,60
3-23-82-51-000	FRANDEIRA CHAVEZ KRISTE SCALIN	URBIRRIOS II MZ. 21-A LOTE 51	190970788-4	144,00	1152,00	5%	57,60
3-23-82-52-000	PERALUISA TACO MIGUEL ANSEL	URBIRRIOS II MZ. 21-A LOTE 52-53	090221488-0	288,00	2304,00	5%	115,20
3-23-82-54-000	YEMA CEDEÑO ESTRELLA CECILIA	URBIRRIOS II MZ. 21-A LOTE 54	191196408-6	144,00	1152,00	5%	57,60
3-23-82-55-000	BOWEN CEDEÑO MERCEDES MARIA	URBIRRIOS II MZ. 21-A LOTE 55	190905335-1	144,00	1152,00	5%	57,60
3-23-82-56-000	CONDORME VILLAFLEKE JUANA GUADALUPE	URBIRRIOS II MZ. 21-A LOTE 56	191191298-8	144,00	1152,00	5%	57,60
3-23-82-57-000	CEDEÑO FRANCO MARIA DE LOURDES	URBIRRIOS II MZ. 21-A LOTE 57	190636778-0	144,00	1152,00	5%	57,60
3-23-82-58-000	DEL VALLE VERA CRISTINA ISABEL	URBIRRIOS II MZ. 21-A LOTE 58	191091388-2	207,00	1656,00	5%	82,80

URBIRRIOS II MZ. 21-A LOTE 59							
CODIGO	NOMBRE	UBICACION	IDENTIFICACION	VALOR	VALOR	TASA	VALOR
3-23-83-01-000	PALMA ORELLANA SEGUNDO LUIS	URBIRRIOS II MZ. 21-B LOTE 01	191164502-6	207,00	1656,00	5%	82,80
3-23-83-02-000	ALVARADO ORTIZ DOLORES MARIA	URBIRRIOS II MZ. 21-B LOTE 02	190992180-1	144,00	1152,00	5%	57,60
3-23-83-03-000	MOLINA LOPEZ ROSARIO MANIBEL	URBIRRIOS II MZ. 21-B LOTE 03	191064180-1	144,00	1152,00	5%	57,60
3-23-83-04-000	SALAZAR MERCEDES ELIZABETH	URBIRRIOS II MZ. 21-B LOTE 04	190671599-7	144,00	1152,00	5%	57,60
3-23-83-05-000	DIAZ CORRAL IVAN ALBERTO	URBIRRIOS II MZ. 21-B LOTE 05	190240568-2	144,00	1152,00	5%	57,60
3-23-83-06-000	TOALA MACIAS YERRENA MARICELA	URBIRRIOS II MZ. 21-B LOTE 06	190853074-8	144,00	1152,00	5%	57,60
3-23-83-07-000	DIAZ BAUTISTA GERMANIA ESPERANZA	URBIRRIOS II MZ. 21-B LOTE 07	090097288-8	144,00	1152,00	5%	57,60
3-23-83-08-000	CEDEÑO ZAMBRANO VIRGINIA DOLORES	URBIRRIOS II MZ. 21-B LOTE 08	190787820-7	144,00	1152,00	5%	57,60
3-23-83-09-000	MOLINA BENTON LILIA HELY	URBIRRIOS II MZ. 21-B LOTE 09	190500930-9	144,00	1152,00	5%	57,60
3-23-83-10-000	G.A.D. MARTA	URBIRRIOS II MZ. 21-B LOTE 10	190600980001	144,00	1152,00	5%	57,60
3-23-83-11-000	VERA MANTUANO RICARDO AGUSTIN	URBIRRIOS II MZ. 21-B LOTE 11	190961368-8	144,00	1152,00	5%	57,60
3-23-83-12-000	PONCE BAQUERO HUGO EUGENIO	URBIRRIOS II MZ. 21-B LOTE 12	191009178-6	144,00	1152,00	5%	57,60
3-23-83-13-000	QUINDZ SUAREZ NORMA PATRICIA	URBIRRIOS II MZ. 21-B LOTE 13	190811418-8	144,00	1152,00	5%	57,60
3-23-83-14-000	MENDOZA FIGUEROA SANTA JUSTINA	URBIRRIOS II MZ. 21-B LOTE 14	190579585-1	144,00	1152,00	5%	57,60
3-23-83-15-000	ARBOLEDA SALCEDO JEFFERSON FERNANDO	URBIRRIOS II MZ. 21-B LOTE 15	090124802-2	144,00	1152,00	5%	57,60
3-23-83-16-000	VERA ZAMBRANO SANTA MARIANA DE JESUS	URBIRRIOS II MZ. 21-B LOTE 16	190561918-8	144,00	1152,00	5%	57,60
3-23-83-17-000	ANCHUNDIA MITTE MARLENE YAGUELINE	URBIRRIOS II MZ. 21-B LOTE 17	190836362-8	244,00	1952,00	5%	97,60
3-23-83-18-000	ESCALERO MERO ROSA ELENA	URBIRRIOS II MZ. 21-B LOTE 18	190853068-4	144,00	1152,00	5%	57,60
3-23-83-19-000	ORSAZZA VERA HAIDEE VIRGINIA	URBIRRIOS II MZ. 21-B LOTE 19	190835938-8	144,00	1152,00	5%	57,60
3-23-83-20-000	CHILAN SUILLAN EGO WIGBERT	URBIRRIOS II MZ. 21-B LOTE 20	190569944-6	144,00	1152,00	5%	57,60
3-23-83-21-000	MANCILLLO ESTIMAZA LISSETTE MONSERRATE	URBIRRIOS II MZ. 21-B LOTE 21	191128820-9	144,00	1152,00	5%	57,60
3-23-83-22-000	VELAZQUEZ ANSEL, FRANCISCO BENITO	URBIRRIOS II MZ. 21-B LOTE 22	091088274-7	144,00	1152,00	5%	57,60

Dirección: Calle 9 y Av. 4  
Teléfonos: 2611 471 / 2611 479 / 2611 558  
Fax: 2611 714  
Casilla: 13-05-4832  
E-mail: gadmc@manta.gob.ec  
Website: www.manta.gob.ec

Página 21 de 38  
Secretaría General  
GADM Cantón Manta



3-23-83-23-000	LANDA CHEMETAYDA CONCEPCION	URBARRIOS II MZ. 21-B LOTE 23	130798111-5	144,00	1152,00	5%	57,60
3-23-83-24-000	SOLEDIRA GUTIERREZ DORIS BEATRIZ	URBARRIOS II MZ. 21-B LOTE 24	231022667-9	144,00	1152,00	5%	57,60
3-23-83-25-000	QUILME DELGADO EMMA JULIANA	URBARRIOS II MZ. 21-B LOTE 25	150928406-2	144,00	1152,00	5%	57,60
3-23-83-26-000	EDONERO BARRERO SHIRLEY JACQUELINE	URBARRIOS II MZ. 21-B LOTE 26	151204142-4	144,00	1152,00	5%	57,60
3-23-83-27-000	G.A.D. MANTA	URBARRIOS II MZ. 21-B LOTE 27	130800980001	144,00	1152,00	5%	57,60
3-23-83-28-000	VELEZ BAZURTO MARTHA EDYOMA	URBARRIOS II MZ. 21-B LOTE 28	150679503-5	144,00	1152,00	5%	57,60
3-23-83-29-000	CEDEÑO MENDOZA TULIO ANTONIO	URBARRIOS II MZ. 21-B LOTE 29	150883379-6	207,00	1656,00	5%	82,80
3-23-83-30-000	COBEÑA ZAMBRANO ELABIO GEBELINA	URBARRIOS II MZ. 21-B LOTE 30	150851684-6	207,00	1656,00	5%	82,80
3-23-83-31-000	MACIAS MOREIRA ALIBO HIPOLITO	URBARRIOS II MZ. 21-B LOTE 31	150384726-4	144,00	1152,00	5%	57,60
3-23-83-32-000	SORNOZA QUIROZ ROSA ETELVINA	URBARRIOS II MZ. 21-B LOTE 32	150670355-3	144,00	1152,00	5%	57,60
3-23-83-33-000	OWIEDO OWIEDO LIZ ANGELA	URBARRIOS II MZ. 21-B LOTE 33	171758583-7	144,00	1152,00	5%	57,60
3-23-83-34-000	LOPEZ MORALES RITA JOSEFA	URBARRIOS II MZ. 21-B LOTE 34	091887114-8	144,00	1152,00	5%	57,60
3-23-83-35-000	MANTUANO HULLI CARLOS VALENTIN	URBARRIOS II MZ. 21-B LOTE 35	151049354-1	144,00	1152,00	5%	57,60
3-23-83-36-000	CASTRO AJDA CANDELARIA	URBARRIOS II MZ. 21-B LOTE 36	180213212-8	144,00	1152,00	5%	57,60
3-23-83-37-000	VILLEGAS MACIAS MARIA NELY	URBARRIOS II MZ. 21-B LOTE 37	151752648-8	144,00	1152,00	5%	57,60
3-23-83-38-000	LEON SANCAN SANTOS AMASTACIO	URBARRIOS II MZ. 21-B LOTE 38	150778801-0	144,00	1152,00	5%	57,60
3-23-83-39-000	CEVALLOS PARRALES SONIA MARIBEL	URBARRIOS II MZ. 21-B LOTE 39	150757084-4	144,00	1152,00	5%	57,60
3-23-83-40-000	MOLINA GUADALUPE DIANA MARINA	URBARRIOS II MZ. 21-B LOTE 40	130314188-8	144,00	1152,00	5%	57,60
3-23-83-41-000	REYES NIRO CRUZ AMADA	URBARRIOS II MZ. 21-B LOTE 41	150773983-4	144,00	1152,00	5%	57,60
3-23-83-42-000	RODRIGUEZ PIN MARIANA DM. BOCCARDI	URBARRIOS II MZ. 21-B LOTE 42	150383189-8	144,00	1152,00	5%	57,60
3-23-83-43-000	LUIS ARTURO DELGADO DELGADO	URBARRIOS II MZ. 21-B LOTE 43	151054158-0	144,00	1152,00	5%	57,60
3-23-83-44-000	HULLI LARCO ROSA ALBA	URBARRIOS II MZ. 21-B LOTE 44	150282089-0	144,00	1152,00	5%	57,60
3-23-83-45-000	MOREIRA PILAY ARMANDO WASHINGTON	URBARRIOS II MZ. 21-B LOTE 45	150958426-8	144,00	1152,00	5%	57,60
3-23-83-46-000	SALAZAR CORRIÑO MARIA DOLORES	URBARRIOS II MZ. 21-B LOTE 46	05284248-5	144,00	1152,00	5%	57,60
3-23-83-47-000	ANCHUNDIA TELLO JESSICA MONSERRATE	URBARRIOS II MZ. 21-B LOTE 47	150807824-8	144,00	1152,00	5%	57,60
3-23-83-48-000	NAVO CEDERO JULIANA MELBA	URBARRIOS II MZ. 21-B LOTE 48	151288805-5	144,00	1152,00	5%	57,60
3-23-83-49-000	CEDEÑO ZAMBRANO ALEXANDRA ELIZABETH	URBARRIOS II MZ. 21-B LOTE 49	150758051-4	144,00	1152,00	5%	57,60
3-23-83-50-000	CEDEÑO INTRIAGO YASIELA DEL CARMEN	URBARRIOS II MZ. 21-B LOTE 50	150887891-2	144,00	1152,00	5%	57,60
3-23-83-51-000	PALMA VELEZ RAMON FABRICO	URBARRIOS II MZ. 21-B LOTE 51	151150074-3	144,00	1152,00	5%	57,60
3-23-83-52-000	MEDRANDA VELEZ HUGO CESAR	URBARRIOS II MZ. 21-B LOTE 52	150646125-0	144,00	1152,00	5%	57,60
3-23-83-53-000	CAMPOS MENENDES FELIX ENRIQUE	URBARRIOS II MZ. 21-B LOTE 53	100282511-4	144,00	1152,00	5%	57,60
3-23-83-54-000	HOLGUIN PERALTA SOLANDA MARIBEL	URBARRIOS II MZ. 21-B LOTE 54	100284823-8	144,00	1152,00	5%	57,60
3-23-83-55-000	DELGADO REÑA MONSERRATE ELENA	URBARRIOS II MZ. 21-B LOTE 55	151088807-4	144,00	1152,00	5%	57,60
3-23-83-56-000	REÑA ZAMBRANO LUIS ALBERTO	URBARRIOS II MZ. 21-B LOTE 56	171752672-8	144,00	1152,00	5%	57,60
3-23-83-57-000	CEDEÑO ZAMBRANO JESSICA JESSICA	URBARRIOS II MZ. 21-B LOTE 57	150880531-3	144,00	1152,00	5%	57,60
3-23-83-58-000	VERA RIVERA ZOLA MARIA	URBARRIOS II MZ. 21-B LOTE 58	150708817-5	107,00	856,00	5%	42,80

3-23-50-01-000	SANCHEZ CASTRO FRANCYLLAMIN	URBARRIOS II MZ. 21-C LOTE 01	151048811-3	144,00	1152,00	5%	57,60
3-23-50-02-000	VELEZ BRIONES VICENTA MARIBEL	URBARRIOS II MZ. 21-C LOTE 02	150788521-8	144,00	1152,00	5%	57,60
3-23-50-03-000	MOREIRA ARTURO ITALO RAMON	URBARRIOS II MZ. 21-C LOTE 03	150834256-8	144,00	1152,00	5%	57,60
3-23-50-04-000	CEDEÑO SANTANA BERTHA BRIBONIA	URBARRIOS II MZ. 21-C LOTE 04	150658428-8	144,00	1152,00	5%	57,60
3-23-50-05-000	CRANCAV CAJAS JESSICA MARIBEL	URBARRIOS II MZ. 21-C LOTE 05	151081877-1	144,00	1152,00	5%	57,60
3-23-50-06-000	MACIAS MADRERA MARIA LIES	URBARRIOS II MZ. 21-C LOTE 06	150553952-7	144,00	1152,00	5%	57,60
3-23-50-07-000	CASTRO MACIAS RAMONA DEL CARMEN	URBARRIOS II MZ. 21-C LOTE 07	150428713-5	144,00	1152,00	5%	57,60
3-23-50-08-000	PILDO BAZURTO CANDIDA MARILITA	URBARRIOS II MZ. 21-C LOTE 08	150947018-4	144,00	1152,00	5%	57,60
3-23-50-09-000	CEDEÑO PARRALES MARIA TERESA	URBARRIOS II MZ. 21-C LOTE 09	150728877-8	144,00	1152,00	5%	57,60
3-23-50-10-000	ROMERO GILER GIANNY LINDIANA	URBARRIOS II MZ. 21-C LOTE 10	082104460-7	144,00	1152,00	5%	57,60
3-23-50-11-000	CEVALLOS GONZALEZ YOLANDA MARIA	URBARRIOS II MZ. 21-C LOTE 11	151228819-8	144,00	1152,00	5%	57,60

21-C  
D  
SE  
C  
M  
A  
N  
T  
A

Dirección: Calle 9 y Av4  
Teléfonos: 2611 471 / 2611 479 / 2611 558  
Fax: 2611 714  
Casillar: 13-05-4832  
E-mail: gadmc@manta.gob.ec  
Website: www.manta.gob.ec



GOBIERNO AUTÓNOMO  
DESCENTRALIZADO MUNICIPAL  
DEL  
CANTÓN MANTA



CLAVE	NOMBRE	UBICACIÓN	VALOR	VALOR	VALOR	VALOR
3-23-50-12-000	SORNOZA BRAVO RITA GIOVANNA	URB. NIÑOS II MZ. 21-C LOTE 17	144,00	1152,00	5%	57,60
3-23-50-13-000	SORNOZA BRAVO MARYOLNE GEORGINA	URB. NIÑOS II MZ. 21-C LOTE 18	144,00	1152,00	5%	57,60
3-23-50-14-000	CORRALES DE FIGUEROA DIANA KARINA	URB. NIÑOS II MZ. 21-C LOTE 19	144,00	1152,00	5%	57,60
3-23-50-15-000	CEDEÑO RAMONA MARILDE	URB. NIÑOS II MZ. 21-C LOTE 20	144,00	1152,00	5%	57,60
3-23-50-16-000	GRANCHOTO ANGELO NORGEN EUSTACIO	URB. NIÑOS II MZ. 21-C LOTE 21	144,00	1152,00	5%	57,60
3-23-50-17-000	ZAMBRANO DOLORES MARIANA DE JESUS	URB. NIÑOS II MZ. 21-C LOTE 22	144,00	1152,00	5%	57,60
3-23-50-18-000	VALDEJO OSORIO CRISTHIAN OSWALDO	URB. NIÑOS II MZ. 21-C LOTE 23	144,00	1152,00	5%	57,60
3-23-50-19-000	BARRERO SALTOS MARIELA HELEN	URB. NIÑOS II MZ. 21-C LOTE 24	144,00	1152,00	5%	57,60
3-23-50-20-000	BARRERO SALTOS ENKA MONSERRATE	URB. NIÑOS II MZ. 21-C LOTE 25	144,00	1152,00	5%	57,60
3-23-50-21-000	YANCES ZAMBRANO SONIA VANESSA	URB. NIÑOS II MZ. 21-C LOTE 26	144,00	1152,00	5%	57,60
3-23-50-22-000	CRVALLOS TELLO ANGEL GILBERTO	URB. NIÑOS II MZ. 21-C LOTE 27	144,00	1152,00	5%	57,60
3-23-50-23-000	LOPEZ LUCAS JOSE WALTER	URB. NIÑOS II MZ. 21-C LOTE 28	144,00	1152,00	5%	57,60
3-23-50-24-000	PICO ZAMORA LUISA ANA	URB. NIÑOS II MZ. 21-C LOTE 29	144,00	1152,00	5%	57,60
3-23-50-25-000	BRAYO BRAVO FLORENTINA FLORENTINA	URB. NIÑOS II MZ. 21-C LOTE 30	144,00	1152,00	5%	57,60
3-23-50-26-000	PALMA CEDEÑO MARITZA ELIZABETH	URB. NIÑOS II MZ. 21-C LOTE 31	144,00	1152,00	5%	57,60
3-23-50-27-000	PEREZ DOMINGUEZ MARIA MAGDALENA	URB. NIÑOS II MZ. 21-C LOTE 32	144,00	1152,00	5%	57,60
3-23-50-28-000	PICO ZAMORA EDISON FRANCISCO	URB. NIÑOS II MZ. 21-C LOTE 33	144,00	1152,00	5%	57,60
3-23-50-29-000	CALDERON CALLE CIGRINA MARITZA	URB. NIÑOS II MZ. 21-C LOTE 34	144,00	1152,00	5%	57,60
3-23-50-30-000	SALTOS CEDEÑO LUIS BENIGNO	URB. NIÑOS II MZ. 21-C LOTE 35	144,00	1152,00	5%	57,60
3-23-50-31-000	SALTOS RODRIGUEZ FREDDY CELESTINO	URB. NIÑOS II MZ. 21-C LOTE 36	144,00	1152,00	5%	57,60

CLAVE	NOMBRE	UBICACIÓN	VALOR	VALOR	VALOR	VALOR
3-23-47-01-000	MUENTES BERNELLE GINA AMPARO	URB. NIÑOS II MZ. 21-D LOTE 01	144,00	1152,00	5%	57,60
3-23-47-02-000	MUENTES BERNELLE JANETH MARIA	URB. NIÑOS II MZ. 21-D LOTE 02	144,00	1152,00	5%	57,60
3-23-47-03-000	MOSQUERA CASTILLO ANA MARIA	URB. NIÑOS II MZ. 21-D LOTE 03	144,00	1152,00	5%	57,60
3-23-47-04-000	AVILA VELASQUEZ BENILDA LAURENTINA	URB. NIÑOS II MZ. 21-D LOTE 04	144,00	1152,00	5%	57,60
3-23-47-05-000	AVILA VELASQUEZ KETTY DEL ROCIO	URB. NIÑOS II MZ. 21-D LOTE 05	144,00	1152,00	5%	57,60
3-23-47-06-000	HOLGUIN MACIAS SENIA MONSERRATE	URB. NIÑOS II MZ. 21-D LOTE 06	144,00	1152,00	5%	57,60
3-23-47-07-000	LOOR MORENO NESTY DEODORO	URB. NIÑOS II MZ. 21-D LOTE 07	144,00	1152,00	5%	57,60
3-23-47-08-000	PISCO TILERA JAIME LEONARDO	URB. NIÑOS II MZ. 21-D LOTE 08	144,00	1152,00	5%	57,60
3-23-47-09-000	VELAZQUEZ NIEVE ISABEL	URB. NIÑOS II MZ. 21-D LOTE 09	144,00	1152,00	5%	57,60
3-23-47-10-000	BARRERA MACIAS TANIA JOSEFA	URB. NIÑOS II MZ. 21-D LOTE 10	144,00	1152,00	5%	57,60
3-23-47-11-000	PILAY VELAZQUEZ YENNY AIDES	URB. NIÑOS II MZ. 21-D LOTE 11	144,00	1152,00	5%	57,60
3-23-47-12-000	MACHINA PARRALES MONSERRATE NARCISA	URB. NIÑOS II MZ. 21-D LOTE 12	144,00	1152,00	5%	57,60
3-23-47-13-000	LOOR RENGIFO HUGO FERNANDO	URB. NIÑOS II MZ. 21-D LOTE 13	288,00	2304,00	5%	115,20
3-23-47-14-000	CHAVEZ RODRIGUEZ OLGA LIDIA	URB. NIÑOS II MZ. 21-D LOTE 14	144,00	1152,00	5%	57,60
3-23-47-15-000	OTAZETA MERO ROSANA GUADALUPE	URB. NIÑOS II MZ. 21-D LOTE 15	144,00	1152,00	5%	57,60
3-23-47-16-000	REYES MOJINA JOHANNA MONSERRATE	URB. NIÑOS II MZ. 21-D LOTE 16	144,00	1152,00	5%	57,60
3-23-47-17-000	VILLUEZA MARCELO MARIA IRENEA	URB. NIÑOS II MZ. 21-D LOTE 17	144,00	1152,00	5%	57,60
3-23-47-18-000	BARRERO SALTOS ANGELA GLACIRA	URB. NIÑOS II MZ. 21-D LOTE 18	144,00	1152,00	5%	57,60
3-23-47-19-000	CRVALLOS ZAYALA VICTOR JAVIER	URB. NIÑOS II MZ. 21-D LOTE 19	144,00	1152,00	5%	57,60
3-23-47-20-000	SUAREZ SANTAMARIA EVA ELIZABETH	URB. NIÑOS II MZ. 21-D LOTE 20	144,00	1152,00	5%	57,60
3-23-47-21-000	CALDERA CEVALLOS JOSE MANUEL	URB. NIÑOS II MZ. 21-D LOTE 21	144,00	1152,00	5%	57,60
3-23-47-22-000	VERA RAMOS YOLANDA ISABEL	URB. NIÑOS II MZ. 21-D LOTE 22	144,00	1152,00	5%	57,60
3-23-47-23-000	REYES CEDEÑO MARIA ALEXANDRA	URB. NIÑOS II MZ. 21-D LOTE 23	144,00	1152,00	5%	57,60
3-23-47-24-000		URB. NIÑOS II MZ. 21-D LOTE 24	144,00	1152,00	5%	57,60

Oficina: Calle 9 y Av. 4  
 Telf: 2611471 / 2611479 / 2611558  
 11714  
 13-05-1832  
 gadinc@manta.gob.ec  
 www.manta.gob.ec

Página 13 de 28  
 Secretaría General  
 GADM Cantón



3-23-47-25-000	REYES CEDENO INES JACINTA	URB. PALACIOS N. MZ. 21-D LOTE 25	130473674-1	144,00	1152,00	5%	57,60
3-23-47-26-000	VELASQUEZ COBERA LILIANA DYOSEUNA	URB. PALACIOS N. MZ. 21-D LOTE 26	130483310-3	144,00	1152,00	5%	57,60
3-23-47-27-000	BRAVO PALMA SEGUNDO ADAM	URB. PALACIOS N. MZ. 21-D LOTE 27	130483500-9	144,00	1152,00	5%	57,60
3-23-47-28-000	ROMERO POLKISSA DORA MARA	URB. PALACIOS N. MZ. 21-D LOTE 28	130483670-2	144,00	1152,00	5%	57,60
3-23-47-29-000	ZAMBRANO VARPA JOEL ODLON	URB. PALACIOS N. MZ. 21-D LOTE 29	131018392-4	144,00	1152,00	5%	57,60
3-23-47-30-000	INTRUAGO MONTESDEOCA YANNA MARISAITA	URB. PALACIOS N. MZ. 21-D LOTE 30	130493916-8	144,00	1152,00	5%	57,60

21-E

3-23-48-01-000	ALVARADO CONFORME ALEXANDRA TASHAN	URB. PALACIOS N. MZ. 21-E LOTE 01	130692996-8	144,00	1152,00	5%	57,60
3-23-48-02-000	ROMERO MOLINA ARACELY LEONOR	URB. PALACIOS N. MZ. 21-E LOTE 02	130693110-2	144,00	1152,00	5%	57,60
3-23-48-03-000	BRAVO CHAVEZ PEDRO ANTONIO	URB. PALACIOS N. MZ. 21-E LOTE 03	130693224-6	144,00	1152,00	5%	57,60
3-23-48-04-000	GARCIA PONCEBENITO FLAVIAN	URB. PALACIOS N. MZ. 21-E LOTE 04	130144639-7	144,00	1152,00	5%	57,60
3-23-48-05-000	REYES YEPES MIRIAM ISABEL	URB. PALACIOS N. MZ. 21-E LOTE 05	082828728-7	144,00	1152,00	5%	57,60
3-23-48-06-000	URQUILES OJEDA MARIA VICTORIA	URB. PALACIOS N. MZ. 21-E LOTE 06	251346708-8	144,00	1152,00	5%	57,60
3-23-48-07-000	ROMERO QUIEN RIVIS TITO	URB. PALACIOS N. MZ. 21-E LOTE 07	082448205-1	144,00	1152,00	5%	57,60
3-23-48-08-000	ORDOÑEZ PILIBUJA ANGEL ARCANGEL	URB. PALACIOS N. MZ. 21-E LOTE 08	130691618-2	144,00	1152,00	5%	57,60
3-23-48-09-000	ESPIÑAL MANTUANO ROSA MORTENCIA	URB. PALACIOS N. MZ. 21-E LOTE 09	131239890-2	144,00	1152,00	5%	57,60
3-23-48-10-000	SANJES CALDERERO GEDONIOS DANIS	URB. PALACIOS N. MZ. 21-E LOTE 10	130690493-4	144,00	1152,00	5%	57,60
3-23-48-11-000	SMANIS CALDERERO CRISTOFOR HOCDAJOS	URB. PALACIOS N. MZ. 21-E LOTE 11	130690423-2	144,00	1152,00	5%	57,60
3-23-48-12-000	SALTOZ INTRUAGO ANGELA CRISTINA	URB. PALACIOS N. MZ. 21-E LOTE 12	130143801-7	144,00	1152,00	5%	57,60
3-23-48-13-000	PAZMIÑO ZAMBRANO LUIS ARBESIS	URB. PALACIOS N. MZ. 21-E LOTE 13	130692182-0	144,00	1152,00	5%	57,60
3-23-48-14-000	JUMBO BRUASCHA CESTIA EMPEKANTZ	URB. PALACIOS N. MZ. 21-E LOTE 14	130143047-8	144,00	1152,00	5%	57,60
3-23-48-15-000	SANCHEZ ALVARO MARIA EUGENIA	URB. PALACIOS N. MZ. 21-E LOTE 15	131166780-6	144,00	1152,00	5%	57,60
3-23-48-16-000	ZAMBRANO MERO GLENDA JAMETH	URB. PALACIOS N. MZ. 21-E LOTE 16	130784151-5	144,00	1152,00	5%	57,60
3-23-48-17-000	VASQUEZ MENA KARINA ELIZABETH	URB. PALACIOS N. MZ. 21-E LOTE 17	130690933-9	144,00	1152,00	5%	57,60
3-23-48-18-000	MACIAS CEDENO MARIA MARCELA	URB. PALACIOS N. MZ. 21-E LOTE 18	130690423-2	144,00	1152,00	5%	57,60
3-23-48-19-000	FRANCO FLORES CATHYRINI LISSETH	URB. PALACIOS N. MZ. 21-E LOTE 19	082158927-9	144,00	1152,00	5%	57,60
3-23-48-20-000	REYES MONTALVAN FLORITA MARCELA	URB. PALACIOS N. MZ. 21-E LOTE 20	130722887-7	144,00	1152,00	5%	57,60
3-23-48-21-000	MOREIRA MONTESDEOCA ANGEL MANUEL	URB. PALACIOS N. MZ. 21-E LOTE 21	130690440-0	144,00	1152,00	5%	57,60
3-23-48-22-000	ROMERO GARCIA MARIO RODOLFO	URB. PALACIOS N. MZ. 21-E LOTE 22	130143184-5	144,00	1152,00	5%	57,60
3-23-48-23-000	VERA RODRIGUEZ ENIKA JAMETH	URB. PALACIOS N. MZ. 21-E LOTE 23	130778285-3	144,00	1152,00	5%	57,60
3-23-48-24-000	ZAMBRANO MACIAS ALCIA BERCEDES	URB. PALACIOS N. MZ. 21-E LOTE 24	130690440-0	144,00	1152,00	5%	57,60
3-23-48-25-000	ZAMBRANO PALACIOS PABLO OMAR	URB. PALACIOS N. MZ. 21-E LOTE 25	131090183-7	144,00	1152,00	5%	57,60
3-23-48-26-000	LUCAS ACOSTA MARIA JOHANA	URB. PALACIOS N. MZ. 21-E LOTE 26	131090183-7	144,00	1152,00	5%	57,60
3-23-48-27-000	BLONDE MOREIRA SOLAIDA CONCEPCION	URB. PALACIOS N. MZ. 21-E LOTE 27	130242380-1	144,00	1152,00	5%	57,60
3-23-48-28-000	LODR MUONES APUILLADORA EMPEKANTZ	URB. PALACIOS N. MZ. 21-E LOTE 28	231287047-2	144,00	1152,00	5%	57,60
3-23-48-29-000	ROSS MURENTE SARAIS LEOCADIA	URB. PALACIOS N. MZ. 21-E LOTE 29	130043881-8	144,00	1152,00	5%	57,60
3-23-48-30-000	ZAMBRANO SANCHEZ WILSON ANTONIO	URB. PALACIOS N. MZ. 21-E LOTE 30	130692118-0	144,00	1152,00	5%	57,60

Dirección: Calle 9 y Av.4  
Teléfonos: 2611 471 / 2611 479 / 2611 558  
Fax: 2611 714  
Casilla: 13-05-4832  
E-mail: gadmc@manta.gob.ec  
Website: www.manta.gob.ec

Página 24 de 31  
Registro General  
GADMC-Manta



3-23-49-01-000	BARRERO MACIAS LORENA ELIZABETH	URBIRRIOS II MZ. 22 LOTE 01	13077832-7	130,00	1442,00	5%	57,60
3-23-49-02-000	AI OVAR MUIBRA LUJANA MONSERRATE	URBIRRIOS II MZ. 22 LOTE 02	131255491-4	144,00	1152,00	5%	57,60
3-23-49-03-000	CAREZAS ANIBAL SANDRA DOLORES	URBIRRIOS II MZ. 22 LOTE 03	131507654-5	144,00	1152,00	5%	57,60
3-23-49-04-000	PALMA ESPIN ANA MARICOL	URBIRRIOS II MZ. 22 LOTE 04	130642297-3	144,00	1152,00	5%	57,60
3-23-49-05-000	MOREIRA CÉSAR BETTY ELIZABETH	URBIRRIOS II MZ. 22 LOTE 05	130907692-1	144,00	1152,00	5%	57,60
3-23-49-06-000	TUNAY TUBAY MERCEDES ESTHER	URBIRRIOS II MZ. 22 LOTE 06	131098293-3	144,00	1152,00	5%	57,60
3-23-49-07-000	MACIAS CEVALLOS MIGUEL ANGEL	URBIRRIOS II MZ. 22 LOTE 07	131204032-2	144,00	1152,00	5%	57,60
3-23-49-08-000	MERA PALMA RICARDO ALDO VADES	URBIRRIOS II MZ. 22 LOTE 08	130974537-0	144,00	1152,00	5%	57,60
3-23-49-09-000	CAMPOS ORTIZ NELLY MARIANE	URBIRRIOS II MZ. 22 LOTE 09	130827852-0	144,00	1152,00	5%	57,60
3-23-49-10-000	FLORES ROSQUERA JUAN ANGEL	URBIRRIOS II MZ. 22 LOTE 10	131172815-4	144,00	1152,00	5%	57,60
3-23-49-11-000	ESPINAL MANTUANO JOSE MODESTO	URBIRRIOS II MZ. 22 LOTE 11	130142728-0	144,00	1152,00	5%	57,60
3-23-49-12-000	MOREIRA CEVALLOS ROBERSONS LEONIR	URBIRRIOS II MZ. 22 LOTE 12	130552802-8	144,00	1152,00	5%	57,60
3-23-49-13-000	GILERA MOREIRA RENAN ALBERTO	URBIRRIOS II MZ. 22 LOTE 13	130506882-9	144,00	1152,00	5%	57,60
3-23-49-14-000	ANCHUNDIA GILER JUAN CARLOS	URBIRRIOS II MZ. 22 LOTE 14	131136469-5	144,00	1152,00	5%	57,60
3-23-49-15-000	BRAYO RAMÍREZ ALVARO JULIUS	URBIRRIOS II MZ. 22 LOTE 15	130672730-4	180,00	1440,00	5%	72,00
3-23-49-16-000	ZAMBRANO ALAVA VICTOR EMILIO	URBIRRIOS II MZ. 22 LOTE 16	130802402-3	180,00	1440,00	5%	72,00
3-23-49-17-000	PAREDES MORALES GILFON MEDICINA	URBIRRIOS II MZ. 22 LOTE 17	130954440-6	144,00	1152,00	5%	57,60
3-23-49-18-000	GARCIA GARCIA YORALIS JUDITA	URBIRRIOS II MZ. 22 LOTE 18	130704537-8	144,00	1152,00	5%	57,60
3-23-49-19-000	MANTUANO RIVONES MANUEL ANTONIO	URBIRRIOS II MZ. 22 LOTE 19	131214805-8	144,00	1152,00	5%	57,60
3-23-49-20-000	PILOZZI LUCAS RIANCA MARIANITA	URBIRRIOS II MZ. 22 LOTE 20	130372212-6	144,00	1152,00	5%	57,60
3-23-49-21-000	SALDAS NANCY MONSERRATE	URBIRRIOS II MZ. 22 LOTE 21	130114335-7	144,00	1152,00	5%	57,60
3-23-49-22-000	CUSME ZAMBRANO YANETH SOLENITA	URBIRRIOS II MZ. 22 LOTE 22	131312438-8	244,00	1152,00	5%	57,60
3-23-49-23-000	ALVARADO PINCAY ABUSTIN ANTONIO	URBIRRIOS II MZ. 22 LOTE 23	130610880-2	244,00	1152,00	5%	57,60
3-23-49-24-000	MERA DELGADO JESSICA LUCIOLOLA	URBIRRIOS II MZ. 22 LOTE 24	130630656-6	144,00	1152,00	5%	57,60
3-23-49-25-000	MENDOZA REZABAI AROSLAN IVAN	URBIRRIOS II MZ. 22 LOTE 25	134081207-0	144,00	1152,00	5%	57,60
3-23-49-26-000	SOLOVIANO SOLO RIGANO MARIA ESTHER	URBIRRIOS II MZ. 22 LOTE 26	130606778-4	144,00	1152,00	5%	57,60
3-23-49-27-000	REYES YOTERO ANA DULCES	URBIRRIOS II MZ. 22 LOTE 27	130873672-6	144,00	1152,00	5%	57,60
3-23-49-28-000	MENDOZA LEON TRESA MARGARITA	URBIRRIOS II MZ. 22 LOTE 28	134492180-6	144,00	1152,00	5%	57,60
3-23-49-29-000	BENITEZ MERO MIKELIA ROCIO	URBIRRIOS II MZ. 22 LOTE 29	131010831-9	144,00	1152,00	5%	57,60
3-23-49-30-000	LOPEZ MAJAO ANA MONSERRATE	URBIRRIOS II MZ. 22 LOTE 30	130460985-0	180,00	1440,00	5%	72,00

22

BARRIO ARBOLITO - URBIRRIOS II - CANTÓN MANTA							
CÓDIGO	NOMBRE	UBICACIÓN	IDENTIFICACION	ÁREA TOTAL	VALOR	IMPORTE	IMPORTE
3-23-81-01-000	PINCAY ROMERO ALBERTO JOVANNY	URBIRRIOS II MZ. 23 LOTE 01	131022030-4	149,89	1190,00	5%	59,46
3-23-81-02-000	MACIAS PERALTA JUDY GEOVANNY	URBIRRIOS II MZ. 23 LOTE 02	130586510-3	236,26	1090,00	5%	54,50
3-23-81-03-000	ERAS PERALTA JUAN FERNANDO	URBIRRIOS II MZ. 23 LOTE 03	131037272-1	137,54	1100,00	5%	55,02
3-23-81-04-000	ANCICHINDIA ROLDAN GABRIEL JAVIER	URBIRRIOS II MZ. 23 LOTE 04	130987364-9	137,54	1110,00	5%	55,02
3-23-81-05-000	SUAREZ AYVA MARCELO GEOVANNY	URBIRRIOS II MZ. 23 LOTE 05	130647120-7	140,11	1120,00	5%	56,04
3-23-81-06-000	HERNANDEZ MACIAS MARIA AMPARO	URBIRRIOS II MZ. 23 LOTE 06	131148367-1	141,40	1135,00	5%	56,58
3-23-81-07-000	MACIAS MACIAS DARWIN WILKINDO	URBIRRIOS II MZ. 23 LOTE 07	130729007-0	142,08	1141,00	5%	57,07
3-23-81-08-000	SAIVATERRA PALMA MERCEDES HERAFITA	URBIRRIOS II MZ. 23 LOTE 08	091939348-8	141,97	1151,00	5%	57,56
3-23-81-09-000	VINCES ESTRADA CAMMEN JERINIA	URBIRRIOS II MZ. 23 LOTE 09	130919985-0	145,25	1162,00	5%	58,10
3-23-81-10-000	MERO MERA JANNETH ELIZABETH	URBIRRIOS II MZ. 23 LOTE 10	131175017-3	145,93	1177,00	5%	58,61
3-23-81-11-000	ALAYA DE LA CRUZ WILMILLO BENY	URBIRRIOS II MZ. 23 LOTE 11	130185787-2	147,82	1187,00	5%	59,13
3-23-81-12-000	QUIROGA GRIFFES MARIA LUCIA	URBIRRIOS II MZ. 23 LOTE 12	130590574-5	148,30	1192,00	5%	59,64
3-23-81-13-000	DAZAZA DIVA ESTHER WALTER	URBIRRIOS II MZ. 23 LOTE 13	130373196-7	149,70	1201,00	5%	60,06

23

Dirección: Calle 9 y Av. 4  
Teléfonos: 2611 471 / 2611 479 / 2611 558  
Fax: 2611 714  
Casillas: 13-05-4832  
E-mail: gadm@mantagob.ec

Página 25 de 25  
Secretaría General  
GADM - Manta



24	8-27-50-01-000	ALCIVAR ROSA DUNDA	URBIRRIOS II MZ. 24 LOTE 01	280446101-8	128,00	1000,00	5%	50,40
	8-27-50-02-000	FRANCO LAZ MARJORIE MAGDALENA	URBIRRIOS II MZ. 24 LOTE 02	281257800-4	126,00	1000,00	5%	50,40
	8-27-50-03-000	PAZMIÑO PILLASAGUA LUIS RAFAEL	URBIRRIOS II MZ. 24 LOTE 03	280787100-9	126,00	1000,00	5%	50,40
	8-27-50-04-000	LARRATEGUI CEDENO VICTORIA CAROLINA	URBIRRIOS II MZ. 24 LOTE 04	2812543284-0	126,00	1000,00	5%	50,40

25	8-27-51-01-000	GÓMEZ REYES DAVID YASMIANY	URBIRRIOS II MZ. 25 LOTE 01	091825720-4	126,00	1000,00	5%	50,40
	8-27-51-02-000	MACIAS VELIZ GUISELA GRACIELA	URBIRRIOS II MZ. 25 LOTE 02	180688430-8	126,00	1000,00	5%	50,40
	8-27-51-03-000	BARCIA PONCE CARLOS JULIO MOLINA LOPEZ NARCISA ISABEL	URBIRRIOS II MZ. 25 LOTE 03	180133001-8 151159728-7	126,00	1000,00	5%	50,40
	8-27-51-04-000	CARRERO MERA LUIS ALFONSO	URBIRRIOS II MZ. 25 LOTE 04	180882288-2	126,00	1000,00	5%	50,40

ÁREA DE LOTES ADJUDICADOS	148.336,23
ÁREA DE RESERVA	31.743,37
ÁREA VERDE	50.458,82
ÁREA DE CANCHAS	2.530,67
ÁREA DE CANAL	18.081,87
ÁREA DE EQUIPAMIENTO	19.671,45
ÁREA DE VÍAS	80.024,79
ÁREAS Y BORDILLES	27.820,45
ÁREA TOTAL	300.677,65

SECRETARÍA

Adicionalmente los lotes que constan en las manzanas 13 y 14, han sido destinados a equipamiento urbano (áreas de uso público) y áreas de reserva, según consta en los siguientes cuadros.

Dirección: Calle 9 y Av.4  
Teléfonos: 2611 471 / 2611 479 / 2611 558  
Fax: 2611 714  
Casilla: 13-05-4832  
E-mail: gadmc@manta.gob.ec  
Website: www.manta.gob.ec

Registro de la  
Secretaría General  
GADMANTAMANTA



MANZANA	CANTÓN	DESCRIPCIÓN DEL BIEN	UBICACIÓN	FECHA DE IDENTIFICACIÓN	ÁREA DE LOS LOTES	VALOR DEL BIEN
13	3-23-85-01-000	G.A.D. MANTA - "DESTINADO A MINISTERIO DE EDUCACIÓN"	URBIRRIOS II MZ. 13 LOTE 01	1360000980001	6473,82	51774,56
	3-23-85-02-000	G.A.D. MANTA - AREA DE RESERVA	URBIRRIOS II MZ. 13 LOTE 02	1360000980001	11230,00	50000,00

MANZANA	CANTÓN	DESCRIPCIÓN DEL BIEN	UBICACIÓN	FECHA DE IDENTIFICACIÓN	ÁREA DE LOS LOTES	VALOR DEL BIEN
14	3-21-85-01-000	G.A.D. MANTA - "DESTINADO A CONTRATO DE GOBIERNO DE BIENES PROCESADOS DE PUNTOVEU"	URBIRRIOS II MZ. 14 LOTE 01	1360000980001	1850,00	10800,00
	3-21-85-02-000	G.A.D. MANTA - "DESTINADO A BARRERIA - CNH"	URBIRRIOS II MZ. 14 LOTE 02	1360000980001	300,00	2400,00
	3-23-85-03-000	G.A.D. MANTA - "DESTINADO A COMITÉ (MC-MUJERES "URBIRRIOS II")"	URBIRRIOS II MZ. 14 LOTE 03	1360000980001	300,00	2400,00
	3-23-85-04-000	G.A.D. MANTA - "DESTINADO A PARQUE MUNICIPAL"	URBIRRIOS II MZ. 14 LOTE 04	1360000980001	1200,00	8400,00
	3-24-85-05-000	G.A.D. MANTA - "DESTINADO A CUERPO DE POMPIEROS"	URBIRRIOS II MZ. 14 LOTE 05	1360000980001	2520,00	12210,00

**SEGUNDO:** Acoger el informe Definitivo No. 09-PU-JCV de la Dirección Municipal de Planeamiento Urbano, respecto de los 73 lotes que se encuentran inmersos en la presente resolución de adjudicación de partición administrativa, que se ubican en la manzana 21 (46 lotes) y dispersos en varias manzanas (27 lotes), que constan a nombre del GADMC-MANTA, por no haberse identificado a los beneficiarios, se aplicará lo estatuido en el artículo 486 literal d) inciso tercero del COOTAD.

**TERCERO:** Disponer a la Dirección de Gestión Jurídica del GADMC-Manta, realizar el trámite legal de protocolización ante un Notario Público e inscribir en el Registro de la Propiedad del Cantón Manta, la presente Resolución de Partición y Adjudicación, constituyéndose la misma en el Título de Dominio del Adjudicatario. Los costos que se generen dentro del proceso de legalización del bien inmueble hasta su inscripción en el Registro de la Propiedad, serán asumidos por el o la beneficiaria.

**CUARTO:** Disponer al Registrador de la Propiedad del Cantón Manta, proceda a inscribir únicamente las adjudicaciones inmersas en la presente Resolución en observancia a lo establecido en la Ordenanza para determinar los Asentamientos Humanos de Hecho, y su Regularización a través de la Resolución de Partición y Adjudicación Administrativa de Lotes de Terrenos ubicados en Barrios de la Jurisdicción territorial del Cantón Manta; y, su reforma; adjudicaciones que deberán encontrarse formalmente catastradas y protocolizadas.

**QUINTO:** Disponer a los adjudicatarios de los bienes inmersos en la presente Resolución, la prohibición de enajenar los predios legalizados, por el lapso de tres años contados a partir de la inscripción del Título de Dominio en el Registro de la Propiedad del Cantón Manta; debiendo el señor Registrador de la Propiedad marginar la Prohibición de Enajenar en los libros o el repertorio a su cargo.

Dirección: Calle By Av. 4  
Teléfonos: 2611 471 / 2611 479 / 2611 558  
Fax: 2611 714  
Fax: 2611 4832  
Mail: gadmc@manta.gob.ec  
Web: www.manta.gob.ec



SEXTO: Notificar a través de la Secretaría Municipal, con el contenido de esta Resolución, para efectos de cumplimiento de la misma, a los adjudicatarios de los 869 lotes del Barrio "URBERRIOS II", ubicado en la Parroquia Tarquí del Cantón Manta, debiendo también notificarse a las Direcciones Municipales de: Gestión Jurídica; Financiero; Avalúos y Catastro; Planeamiento Urbano; y, Registro de la Propiedad del Cantón Manta.

Dada en la ciudad de Manta, a los veintiséis días del mes de diciembre del año dos mil trece, siendo las 15h22.

SECRETARÍA

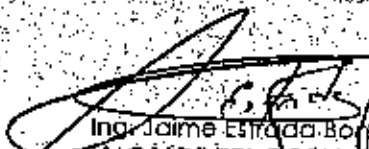
  
Ing. Jaime Estrada Borja  
ALCALDE DEL GOBIERNO  
AUTÓNOMO DESCENTRALIZADO MUNICIPAL  
DEL CANTÓN MANTA



Dirección: Calle 9 y Av 4  
Teléfonos: 2611 471 / 2611 479 / 2611 558  
Fax: 2611 714  
Casilla: 13-05-4832  
E-mail: gadmo@manta.gob.ec  
Website: www.manta.gob.ec

Paola Zúñiga  
Secretaría General  
GADMO-Manta



REPÚBLICA DEL ECUADOR



CONSEJO NACIONAL ELECTORAL

Para ser proclamados los resultados definitivos de las elecciones del 26 de abril de 2009, y de conformidad con lo establecido en el Reglamento de Trámites de la Constitución de la República, y sus disposiciones legales y reglamentarias pertinentes

La Junta Provincial Electoral de  
Manabí

Confirma el resultado

Jaime Estrada Borilla

la candidatura de

Alfredo del Corral

Manabí

Para cumplir sus funciones a partir del 4 de Octubre de 2009 hasta el 14 de Mayo de 2010.

Portoviejo, Julio 2009

Felipe Mallari  
Vicepresidente

Daniel Salazar  
Presidente

Fernando Borja  
Vocal

Carlos Rodríguez  
Vocal



Rita Rodríguez  
Vocal

Julio Arroyave  
Secretario

NOTARIA DEL CANTÓN PORTO  
DON PE: Que se conforma a las copias  
originales en el primer...



30 JUL 2009

NOTARIO  
Ab. Raúl González Meiga



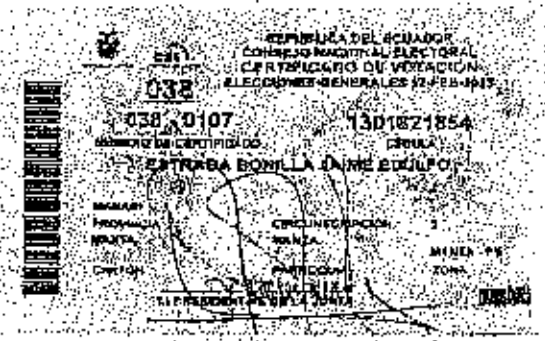
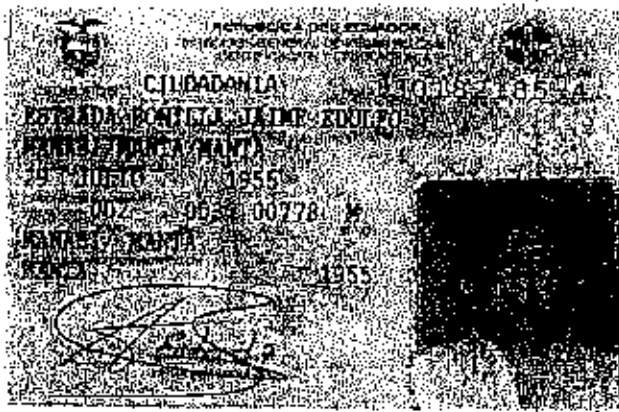

LEY 19: Que las precedentes  
casas inmobiliarias en  
23. ...  
firmado por: *[Signature]*  
*[Signature]*  
Notario Público Primero  
Manta - Ecuador