

21.150-14

FORMA CENTRAL PARA INGRESAR AL SISTEMA DE REGISTRO DE VOTOS DE LOS SUFRAGANTES

FORMA CENTRAL PARA INGRESAR AL SISTEMA DE REGISTRO DE VOTOS DE LOS SUFRAGANTES

101998000

1 no voto

407E 3

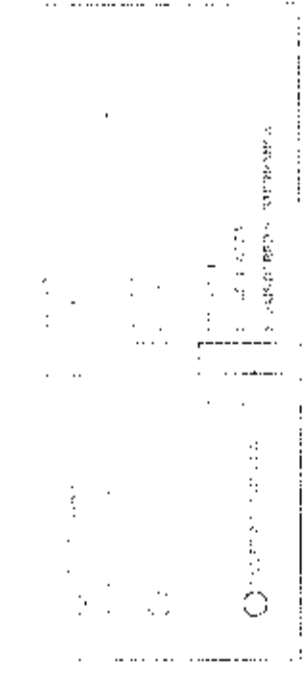
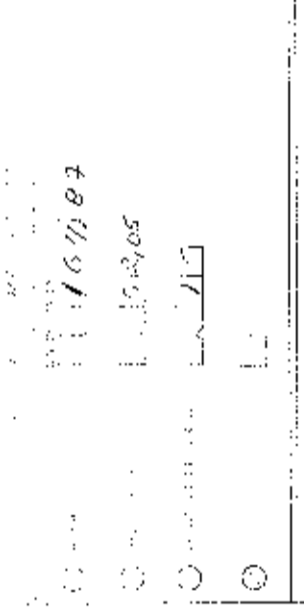
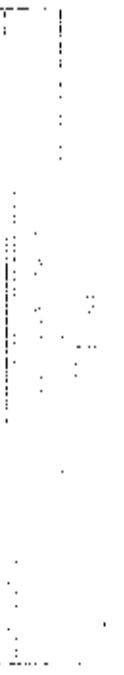
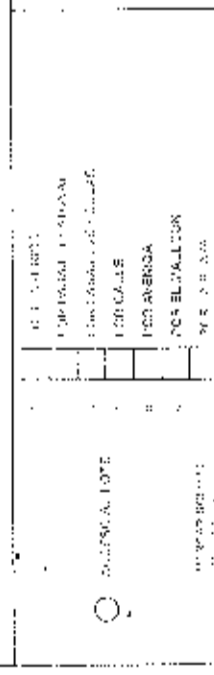
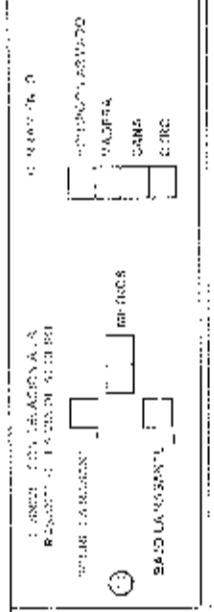
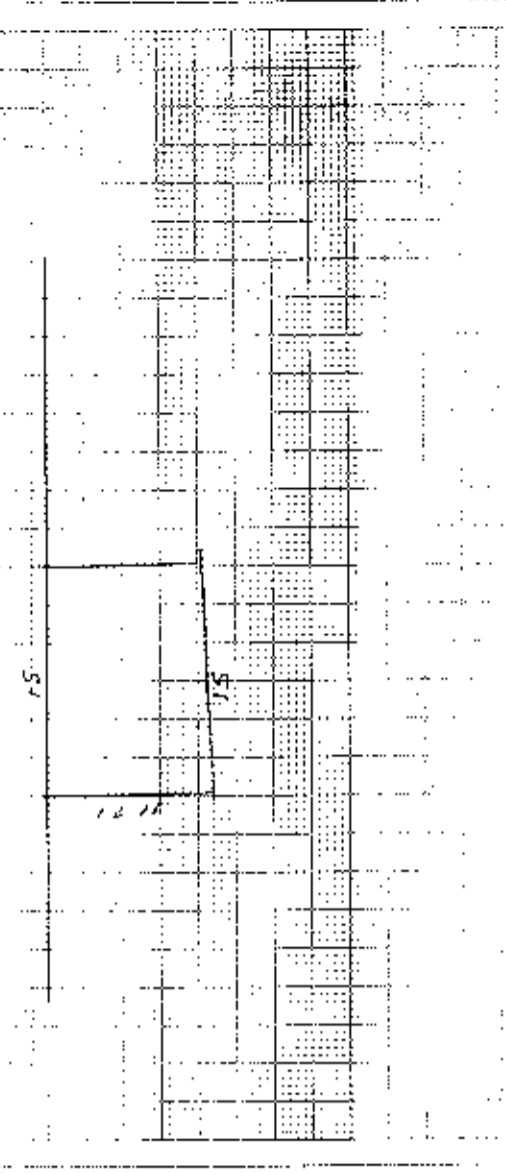

SE REVISARON LOS VOTOS DE LOS SUFRAGANTES EN EL MOMENTO DE LA RECONSTRUCCION

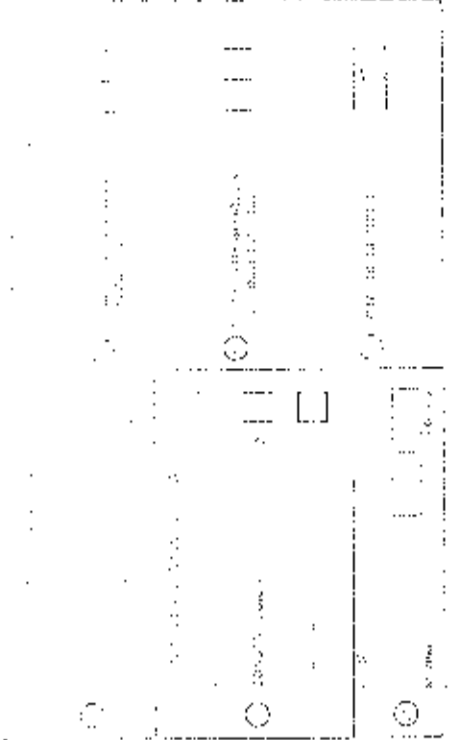

INDICADOR DE PROPIEDAD

1. PROPIEDAD DEL ESTADO

2. PROPIEDAD DE ENTIDAD FEDERAL

3. PROPIEDAD DE ENTIDAD LOCAL

4. OTROS (SEÑALAR)

INDICADOR DE LA PROPIEDAD

1. PROPIEDAD DEL ESTADO

2. PROPIEDAD DE ENTIDAD FEDERAL

3. PROPIEDAD DE ENTIDAD LOCAL

4. OTROS (SEÑALAR)

INDICADOR DE LA PROPIEDAD

1. PROPIEDAD DEL ESTADO

2. PROPIEDAD DE ENTIDAD FEDERAL

3. PROPIEDAD DE ENTIDAD LOCAL

4. OTROS (SEÑALAR)

INDICADOR DE LA PROPIEDAD

1. PROPIEDAD DEL ESTADO

2. PROPIEDAD DE ENTIDAD FEDERAL

3. PROPIEDAD DE ENTIDAD LOCAL

4. OTROS (SEÑALAR)

DATOS DE LA PROPIEDAD

DATOS DEL PROPIETARIO

DATOS DE LA CONSTRUCCION (SOLO BLOQUES TERMINADOS)

MATERIALES	ENTRADA		SALIDA		RESERVA	ESTADO DE CONSERVACION GENERAL	OBSERVACIONES
	UNIDAD	CANTIDAD	UNIDAD	CANTIDAD			
ACERO	kg		kg				
CEMENTO	kg		kg				
PIEDRA	m ³		m ³				
ARENA	m ³		m ³				
GRANULADO	m ³		m ³				
PLASTICO	m ²		m ²				
ALBAÑILERIA	m ²		m ²				
MADESA	m ³		m ³				
TEJADO	m ²		m ²				
PAVIMENTO	m ²		m ²				
ALUMBRADO	unidades		unidades				
REJILLAS	unidades		unidades				
ACRILICO	litros		litros				
AGUA	m ³		m ³				
ELECTRICIDAD	kwh		kwh				
SOBREPUESTOS	m ²		m ²				
OTROS							

INDICADOR DE LA PROPIEDAD

1. PROPIEDAD DEL ESTADO

2. PROPIEDAD DE ENTIDAD FEDERAL

3. PROPIEDAD DE ENTIDAD LOCAL

4. OTROS (SEÑALAR)

INDICADOR DE LA PROPIEDAD

1. PROPIEDAD DEL ESTADO

2. PROPIEDAD DE ENTIDAD FEDERAL

3. PROPIEDAD DE ENTIDAD LOCAL

4. OTROS (SEÑALAR)

INDICADOR DE LA PROPIEDAD

1. PROPIEDAD DEL ESTADO

2. PROPIEDAD DE ENTIDAD FEDERAL

3. PROPIEDAD DE ENTIDAD LOCAL

4. OTROS (SEÑALAR)

INDICADOR DE LA PROPIEDAD

1. PROPIEDAD DEL ESTADO

2. PROPIEDAD DE ENTIDAD FEDERAL

3. PROPIEDAD DE ENTIDAD LOCAL

4. OTROS (SEÑALAR)

14126

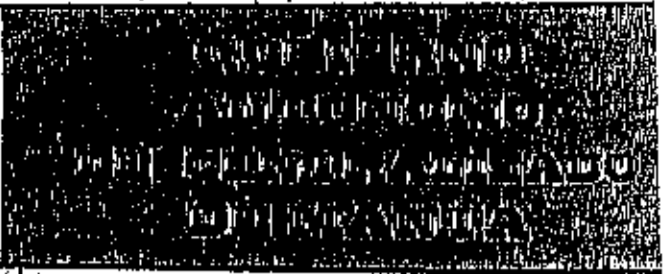
DIRECCION DE AVALUOS, CATASTRO Y REGISTROS G.A.D.		
---	--	---

Insp F.N.2 3.00

FECHA DE INGRESO:	03-04-1909-54	FECHA DE ENTREGA: 09-09-16-00
CLAVE CATASTRAL:	1013991000-28	
NOMBRES y/o RAZÓN	Zacido Hencu	
CÉDULA DE I. y/o RUC.		
CELULAR - TFNO:		

RUBROS	
IMPUESTO PRINCIPAL:	1.13.000
SOLAR NO EDIFICADO	
CONTRIBUCIÓN MEJORAS	X
TASA DE SEGURIDAD	X

TIPO DE TRAMITE: O.A. Permanente
Para datos

FIRMA DEL USUARIO

INFORME DEL INSPECTOR:
[Faint signature]

FIRMA DEL INSPECTOR FECHA:

INFORME TÉCNICO:

[Handwritten signature]

[Handwritten signature]

FIRMA DEL TÉCNICO FECHA: 10/09/2014

INFORME DE APROBACIÓN:



Empresa Pública Municipal
Registro de la Propiedad de
Manta-EP

Avenida 4 y Calle 11

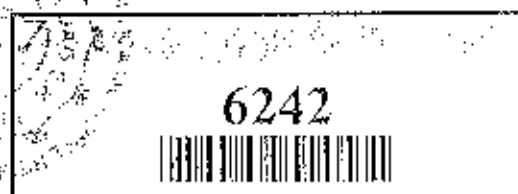

Conforme a la solicitud Número: 95957, certifico hasta el día de hoy la Ficha Registral Número 6242:

INFORMACIÓN REGISTRAL

Fecha de Apertura: miércoles, 20 de agosto de 2008
Parroquia: Manta
Tipo de Predio: Urbano
Cód. Catastral/Rol/Ident. Predial: XXXXXXXXXXXXXXXXXXXXXXXXXXXXXXX

LINDEROS REGISTRALES:

correspondiéndole a la Heredera SERGIA EMIGDIA PRADO MENA DE ALVIA, un lote de terreno ubicado en los Suburbios de este puerto, el que mide: Por el frente, treinta metros y linderando con calle pública, por Atrás, veintisiete metros y linderando con propiedad de José Mera Guerra, y Colón Mera Fuentes, por un Costado ciento setenta y ocho metros, linderando con terrenos adjudicados a Enrique Prado Mena, y por el otro Costado ciento noventa y dos metros y linderando con ciento setenta y dos metros con terrenos que por esta misma escritura se le va a adjudicar a Eugenia del Jesús Prado Mena y en veinte metros, con terrenos que se reservan en común todos los herederos. No encontrándose ningún tipo de gravamen a nombre de Sergia Emidia Prado Mena y de existir remanente lo determinara el Departamento de Planeamiento Urbano de la ilustre Municipalidad de Manta.

RESUMEN DE MOVIMIENTOS REGISTRALES:

Libro	Año	Número y Fecha de Inscripción	Folio Inicial
Compra Venta	Partición Extrajudicial	3 06/07/1971	10
Compra Venta	Compraventa	736 24/06/1982	1.690
Compra Venta	Compraventa	1.244 28/10/1982	1.950
Compra Venta	Compraventa	463 05/05/1983	360
Compra Venta	Compraventa	1.013 16/09/1984	2.323
Compra Venta	Compraventa	1.093 26/09/1984	2.515
Compra Venta	Compraventa	1.094 26/09/1984	2.517
Compra Venta	Compraventa de Derechos y Accion	822 01/07/1987	2.128
Compra Venta	Compraventa de Derechos y Accion	878 10/07/1987	2.279
Compra Venta	Compraventa de Derechos y Accion	1.613 13/09/1988	4.752
Compra Venta	Compraventa de Derechos y Accion	1.654 19/09/1988	4.875

MOVIMIENTOS REGISTRALES:

REGISTRO DE COMPRA VENTA

1 / 1 Partición Extrajudicial

Inscrita el: martes, 06 de julio de 1971
 Tomo: 1 Folio Inicial: 10 Folio Final: 14
 Número de Inscripción: 3 Número de Repertorio: 781
 Oficina donde se guarda el original: Notaría Segunda
 Nombre del Cantón: Manta
 Fecha de Otorgamiento/Providencia: jueves, 01 de julio de 1971
 Escritura/Juicio/Resolución:



Fecha de Resolución:

a.- Observaciones:

Partición de solar ubicado en este Puerto.- Se deja constancia que los herederos de comun acuerdo se reservan 2 pequeños lotes de terrenos quedando facultado el Sr. Jose Prado Flores, para que realice la venta de los dos pequeños lotes de terrenos

b.- Apellidos, Nombres y Domicilio de las Partes:

Calidad	Cédula o R.U.C.	Nombre y/o Razón Social	Estado Civil	Domicilio
Adjudicador	80-0000000005509	Prado Mena Eugenia Del Jesus	Casado(*)	Manta
Adjudicador	80-0000000005508	Prado Mena Francisca Belta Ninfa	Soltero	Manta
Adjudicador	80-0000000005507	Prado Mena Jose Enrique	Casado(*)	Manta
Adjudicador	80-0000000005510	Prado Mena Sergia Emilia	Casado(*)	Manta
Adjudicador	80-0000000005512	Prado Mena Virgilio Pompeyo	Casado(*)	Manta
Causante	80-0000000005513	Mena Adela	Casado	Manta

2 / II Compraventa

Inscrito el : jueves, 24 de junio de 1982

Tomo: I Folio Inicial: 1.090 - Folio Final: 1.091
Número de Inscripción: 716 Número de Repertorio: 1.094
Oficina donde se guarda el original: Notaría Primera
Nombre del Cantón: Manta

Fecha de Otorgamiento/Providencia: lunes, 21 de junio de 1982

Escritura/Juicio/Resolución:

Fecha de Resolución:

a.- Observaciones:

Lote de terreno ubicado en el sitio denominado Los Cascos Harien perteneciente a la Parroquia y Canton Manta. Lote que tiene catorce metros de frente y atrás por quince metros por cada uno de sus lados. Por el frente con calle pública, por atrás propiedad de la vendedora, por el costado derecho, propiedad de Guillermo Flores, por el costado izquierdo propiedad de Jose Franco.

b.- Apellidos, Nombres y Domicilio de las Partes:

Calidad	Cédula o R.U.C.	Nombre y/o Razón Social	Estado Civil	Domicilio
Comprador	80-0000000010349	Flores Pilligua Maria Alejandrina	Viudo	Manta
Vendedor	80-0000000010348	Prado Mena Emilia	Casado(*)	Manta

c.- Esta inscripción se refiere a la(s) que consta(n) en:

Libre:	No. Inscripción:	Fee. Inscripción:	Folio Inicial:	Folio final:
Compra Venta	3	06-jul-1971	10	14

3 / II Compraventa

Inscrito el : jueves, 28 de octubre de 1982

Tomo: 1 Folio Inicial: 1.950 - Folio Final: 1.951
Número de Inscripción: 1.244 Número de Repertorio: 1.957
Oficina donde se guarda el original: Notaría Primera
Nombre del Cantón: Manta

Fecha de Otorgamiento/Providencia: viernes, 22 de octubre de 1982

Escritura/Juicio/Resolución:

Fecha de Resolución:

a.- Observaciones:

Un lote ubicado en el camino que conduce a las Chacras de la Ciudad de Manta, que tiene Diez Metros de Frente por Veinte Metros de fondo. Y lindera: Por el Frente: con Propiedad de la Vendedora. Por atrás: con Propiedad del Señor Alberto Rodriguez. Por el costado derecho: Con propiedad de Juan Guanajuata. Por el Costado Izquierdo: con el Señor Arturo Mesa.

b.- Apellidos, Nombres y Domicilio de las Partes:

Calidad	Cédula o R.U.C.	Nombre y/o Razón Social	Estado Civil	Domicilio
---------	-----------------	-------------------------	--------------	-----------



Comprador	80-000000010346	Flores Jose Victoriano	Casado	Manta
Comprador	80-000000010347	Mero Lucas Juana Jesus	Casado	Manta
Vendedor	80-000000010316	Prado Mena Sergio Emigdia	Soltero	Manta

c.- Esta inscripción se refiere a la(s) que consta(n) en:

Libro:	No. Inscripción:	Fee. Inscripción:	Folio Inicial:	Folio final:
Compra Venta	3	05-jul-1971	10	14

47 Compraventa

Inscrito el: jueves, 05 de mayo de 1983

Tomo: 1 Folio Inicial: 760 - Folio Final: 761
 Número de Inscripción: 463 Número de Repertorio: 730
 Oficina donde se guarda el original: Notaría Primera
 Nombre del Cantón: Manta

Fecha de Otorgamiento/Providencia: sábado, 16 de abril de 1983

Escritura/Juicio/Resolución:

Fecha de Resolución:

a.- Observaciones:

Un solar que mide diez metros de frente por quince metros por cada uno de sus dos costados, por el frente con calle pública. Por atrás propiedad de la vendedora, por el costado derecho con propiedad de María Flores y por el costado izquierdo con callejeón vecinal.

b.- Apellidos, Nombres y Domicilio de las Partes:

Calidad	Cédula o R.U.C.	Nombre y/o Razón Social	Estado Civil	Domicilio
Comprador	80-000000010425	Flores Mero Guillermo Enrique	Casado(*)	Manta
Vendedor	80-000000010342	Prado Mena Sergio Emigdia	Casado(*)	Manta

c.- Esta inscripción se refiere a la(s) que consta(n) en:

Libro:	No. Inscripción:	Fee. Inscripción:	Folio Inicial:	Folio final:
Compra Venta	3	06-jul-1971	10	14



47 Compraventa

Inscrito el: lunes, 10 de septiembre de 1984

Tomo: 1 Folio Inicial: 2.323 Folio Final: 2.324
 Número de Inscripción: 1.013 Número de Repertorio: 1.445
 Oficina donde se guarda el original: Notaría Primera
 Nombre del Cantón: Manta

Fecha de Otorgamiento/Providencia: jueves, 06 de septiembre de 1984

Escritura/Juicio/Resolución:

Fecha de Resolución:

a.- Observaciones:

Terrenos ubicados en el Sitio Las Chacras de la Ciudad de Manta, dicha extensión o sea una área que tiene veinte metros de frente, igual medida atrás, por diez metros por cada uno de sus dos costados y lindera: Por el frente, callejeón vecinal, por atrás, con propiedad del señor Luis Muñoz; Por el costado derecho, con propiedad del señor Marino Laina y por el costado izquierdo con propiedad del señor Victoriano Flores.

b.- Apellidos, Nombres y Domicilio de las Partes:

Calidad	Cédula o R.U.C.	Nombre y/o Razón Social	Estado Civil	Domicilio
Comprador	80-000000010344	Mero Delgado Jose Arturo	Casado	Manta
Comprador	80-000000010345	Mero Lucas Evangelista Rufina	Casado	Manta
Vendedor	80-000000010342	Prado Mena Sergio Emigdia	Casado(*)	Manta

c.- Esta inscripción se refiere a la(s) que consta(n) en:

Libro:	No. Inscripción:	Fee. Inscripción:	Folio Inicial:	Folio final:
Compra Venta	3	06-jul-1971	10	14



6 / 11 Compraventa

Inscrito el : miércoles, 26 de septiembre de 1984
Tomo: 1 Folio Inicial: 2.515 - Folio Final: 2.516
Número de Inscripción: 1.093 Número de Repertorio: 1.554
Oficina donde se guarda el original: Notaría Primera
Nombre del Cantón: Manta
Fecha de Otorgamiento/Providencia: miércoles, 26 de septiembre de 1984
Escritura/Juicio/Resolución:
Fecha de Resolución:



a.- Observaciones:

Terreno ubicado en el camino que va al sitio Las Chacras de la ciudad de Manta, que tiene las siguientes medidas y linderos: Por el Frente; callejon publico, con trece metros, diez centímetros, Por Atras; con propiedad del señor Julio Alvia, con doce metros; por el Costado Derecho, con propiedad de la vendedora con doce metros; por el Costado Izquierdo, con igual propiedad de la vendedora y con doce metros.

b.- Apellidos, Nombres y Domicilio de las Partes:

Calidad	Cédula o R.U.C.	Nombre y/o Razón Social	Estado Civil	Domicilio
Comprador	80-0000000010423	Lopez Flores Rosa Paula	Casado(*)	Manta
Vendedor	80-0000000010342	Prado Mena Sergia Emidia	Soltero	Manta

c.- Esta inscripción se refiere a la(s) que consta(n) en:

Libro:	No. Inscripción:	Fec. Inscripción:	Folio Inicial:	Folio final:
Compra Venta	3	06-jul-1971	10	14

7 / 11 Compraventa

Inscrito el : miércoles, 26 de septiembre de 1984
Tomo: 1 Folio Inicial: 2.517 - Folio Final: 2.518
Número de Inscripción: 1.094 Número de Repertorio: 1.555
Oficina donde se guarda el original: Notaría Primera
Nombre del Cantón: Manta
Fecha de Otorgamiento/Providencia: martes, 25 de septiembre de 1984
Escritura/Juicio/Resolución:
Fecha de Resolución:

a.- Observaciones:

Un terreno que tiene seis metros de frente y atrás, por diecinueve metros noventa centímetros por cada uno de sus dos costados o sea de fondo, por el frente calle publica. por atrás con Enrique Pilozo. Por el costado derecho con callejon publico. por el costado izquierdo propiedad del señor Arturo Mero.

b.- Apellidos, Nombres y Domicilio de las Partes:

Calidad	Cédula o R.U.C.	Nombre y/o Razón Social	Estado Civil	Domicilio
Comprador	80-0000000010426	Laine Bailon Rosa Monserrate	Casado(*)	Manta
Vendedor	80-0000000010342	Prado Mena Sergia Emidia	Soltero	Manta

c.- Esta inscripción se refiere a la(s) que consta(n) en:

Libro:	No. Inscripción:	Fec. Inscripción:	Folio Inicial:	Folio final:
Compra Venta	3	06-jul-1971	10	14

8 / 11 Compraventa de Derechos y Acciones

Inscrito el : miércoles, 01 de julio de 1987
Tomo: I Folio Inicial: 2.128 - Folio Final: 2.130
Número de Inscripción: 822 Número de Repertorio: 1.325
Oficina donde se guarda el original: Notaría Primera
Nombre del Cantón: Manta
Fecha de Otorgamiento/Providencia: viernes, 19 de junio de 1987
Escritura/Juicio/Resolución:
Fecha de Resolución:



a.- Observaciones:

Derechos y Acciones de un lote de terreno ubicado en el camino a las Chacras de la Ciudad de Manta terreno que tiene nueve metros de frente y atrás por quince metros por cada uno de sus dos costados o sea de

fondo, Por el frente, con callejer vecinal. Por atrás, con propiedad de los vendedores. Por el costado derecho, con propiedad de los vendedores por el costado izquierdo, igual propiedad de los vendedores

h.- Apellidos, Nombres y Domicilio de las Partes:

Calidad	Cédula o R.U.C.	Nombre y/o Razón Social	Estado Civil	Domicilio
Causante	80-000000005510	Prado Mena Sergia Emilia	Casado	Manta
Comprador	13-00966860	Lopez Lopez Jose Alejandro	Casado(*)	Manta
Vendedor	80-000000006924	Alvia Laina Jose Miguel	Viudo	Manta
Vendedor	80-000000006923	Alvia Prado Cesar Sebastian	Casado(*)	Manta
Vendedor	80-000000006920	Alvia Prado Juan Daniel	Soltero	Manta
Vendedor	80-000000006921	Alvia Prado Julia Pascual	Viudo	Manta
Vendedor	80-000000006922	Alvia Prado Marco Ignacio	Soltero	Manta
Vendedor	80-000000006919	Alvia Prado Rebequiat	Soltero	Manta

c.- Esta inscripción se refiere a la(s) que consta(n) en:

Libro:	No. Inscripción:	Fec. Inscripción:	Folio Inicial:	Folio final:
Compra Venta	3	06 jul-1971	10	14

9 / 11 Compraventa de Derechos y Acciones

Inscrito el : viernes, 19 de julio de 1987

Tomo: I Folio Inicial: 2.279 - Folio Final: 2.280
 Número de Inscripción: 878 Número de Repertorio: 1.421
 Oficina donde se guarda el original: Notaría Primera
 Nombre del Cantón: Manta

Fecha de Otorgamiento/Providencia: viernes, 26 de junio de 1987

Escritura/Juicio/Resolución:

Fecha de Resolución:

a.- Observaciones:

Un lote ubicado en el camino que conduce a las Chacras de la Ciudad de Manta, que tiene Diez Metros de Frente y Atras, por Quince Metros por cada uno de sus Dos costados o sea de fondo. Y tiene a:

Por el Frente, con calle Publica. Por atrás, con el Señor Alejandro Lopez. Por el costado derecho: Propiedad del Señor Cesar Alvia Prado. Por el Costado Izquierdo, con el Señor Guillermo Flores. Con una area total de CIENTO

C I N C O M E T R O S .

h.- Apellidos, Nombres y Domicilio de las Partes:

Calidad	Cédula o R.U.C.	Nombre y/o Razón Social	Estado Civil	Domicilio
Causante	80-000000010315	Prado Mena Sergia Emigdia	Casado	Manta
Comprador	80-000000010318	Parrales Bailon Carmen Herma	Casado	Manta
Vendedor	80-000000006924	Alvia Laina Jose Miguel	Viudo	Manta
Vendedor	80-000000006923	Alvia Prado Cesar Sebastian	Casado	Manta
Vendedor	80-000000006920	Alvia Prado Juan Daniel	Soltero	Manta
Vendedor	80-000000006921	Alvia Prado Julia Pascual	Viudo	Manta
Vendedor	80-000000006919	Alvia Prado Rebequiat	Soltero	Manta

c.- Esta inscripción se refiere a la(s) que consta(n) en:

Libro:	No. Inscripción:	Fec. Inscripción:	Folio Inicial:	Folio final:
Compra Venta	3	06-jul-1971	10	14

10 / 11 Compraventa de Derechos y Acciones

Inscrito el : martes, 13 de septiembre de 1988

Tomo: I Folio Inicial: 4.752 - Folio Final: 4.754
 Número de Inscripción: 1.613 Número de Repertorio: 2.404
 Oficina donde se guarda el original: Notaría Primera
 Nombre del Cantón: Manta

Fecha de Otorgamiento/Providencia: jueves, 12 de mayo de 1988

Escritura/Juicio/Resolución:

Fecha de Resolución:

a.- Observaciones:

Un lote ubicada en el camino que conduce a las Chacras de la Ciudad de Manta, que tiene Nueve Metros de Frente y



Atras, por Siete Metros por cada uno de sus Dos costados o sea de fondo. Y linderá: Por el Frente: con calle Cinco de Junio. Por atras: con Propiedad del Señor Eladio Ventura. Por el costado derecho: Callejon Publico. Por el Costado Izquierdo: con el Señor Manuel Lopez Chavez.

b.- Apellidos, Nombres y Domicilio de las Partes:

Calidad	Cédula o R.U.C.	Nombre y/o Razón Social	Estado Civil	Domicilio
Causante	80-0000000010316	Prado Mena Sergia Emigdia	Casado	Manta
Comprador	80-0000000010333	Valencia Chavez Carmen Luzmila	Casado	Manta
Vendedor	80-0000000006924	Alvia Laina Jose Miguel	Viudo	Manta
Vendedor	80-0000000006923	Alvia Prado Cesar Sebastian	Casado	Manta
Vendedor	80-0000000006920	Alvia Prado Juan Daniel	Soltero	Manta
Vendedor	80-0000000006921	Alvia Prado Julio Pascual	Viudo	Manta
Vendedor	80-0000000006922	Alvia Prado Marco Ignacio	Soltero	Manta
Vendedor	80-0000000006919	Alvia Prado Rebequiat	Soltero	Manta

c.- Esta inscripción se refiere a la(s) que consta(n) en:

Libro:	No. Inscripción:	Fec. Inscripción:	Folio Inicial:	Folio final:
Compra Venta	3	06-jul-1971	10	14

1) / 1) Compraventa de Derechos y Acciones

Inscrito el: lunes, 19 de septiembre de 1988

Tomo: 1 Folio Inicial: 4.875 - Folio Final: 4.876

Número de Inscripción: 1.654 Número de Repertorio: 2.461

Oficina donde se guarda el original: Notaria Primera

Nombre del Cantón: Manta

Fecha de Otorgamiento/Providencia: lunes, 05 de septiembre de 1988

Escritura/Juicio/Resolución:

Fecha de Resolución:

a.- Observaciones:

Un lote ubicado en el camino que conduce a las Chacras de la Ciudad de Manta, Que tiene las siguientes medidas y linderos: Por el Frente: con calle Publica, con seis metros. Por atras: con el Señor Antoni Mero, con seis metros. Por el costado derecho: Propiedad del Señor Luis Muñoz con diez metros. Por el Costado Izquierdo: con el Señora Mariana Layna con diez metros.

b.- Apellidos, Nombres y Domicilio de las Partes:

Calidad	Cédula o R.U.C.	Nombre y/o Razón Social	Estado Civil	Domicilio
Causante	80-0000000010316	Prado Mena Sergia Emigdia	Casado	Manta
Comprador	80-0000000010341	Plaza Cajias Enrique Benjamin	Soltero	Manta
Vendedor	80-0000000006924	Alvia Laina Jose Miguel	Viudo	Manta
Vendedor	80-0000000006923	Alvia Prado Cesar Sebastian	Casado	Manta
Vendedor	80-0000000006920	Alvia Prado Juan Daniel	Soltero	Manta
Vendedor	80-0000000006921	Alvia Prado Julio Pascual	Viudo	Manta
Vendedor	80-0000000006922	Alvia Prado Marco Ignacio	Soltero	Manta
Vendedor	80-0000000006919	Alvia Prado Rebequiat	Soltero	Manta

c.- Esta inscripción se refiere a la(s) que consta(n) en:

Libro:	No. Inscripción:	Fec. Inscripción:	Folio Inicial:	Folio final:
Compra Venta	3	06-jul-1971	10	14



TOTAL DE MOVIMIENTOS CERTIFICADOS:

Libro	Número de Inscripciones	Libro	Número de Inscripciones
Compra Venta	1		

Los movimientos Registrales que constan en esta Ficha son los únicos que se refieren al predio que se certifica.

Cualquier enmendadura, alteración o modificación al texto de este certificado lo invalida.

Emitido a las: 9:24:56 del sábado, 08 de marzo de 2014

A petición de:

Elaborado por : María Asunción Cedeño Chávez
E30699882-2



Validez del Certificado 30 días, Excepto que se diera un traspaso de dominio o se emitiera un gravamen.

El interesado debe comunicar cualquier error en este Documento al Registrador de la Propiedad.



Abg. Luis Cedeño Gavilanez
Firma del Registrador (S)

4



AUTORIZACIÓN

Nº. 0140 - 0599

La Dirección de Planeamiento Urbano AUTORIZA a la Sra. **SERGIA EMIGDIA PRADO MENA DE ALVIA**, para que celebre escritura de del Área Sobrante de su Propiedad, ubicado en la Calle Pública, Parroquia Manta, Cantón Manta, posee las siguientes medidas y linderos:

ÁREA TOTAL SOBRANTE: _____ 1.000,97m².

LOTE No.1

Frente: 5,60m. - Callejón Público
Atrás: 4,20m. - Propiedad Particular
Costado Derecho: 15,80m. - Propiedad Particular
Costado Izquierdo: 15,80m.-Linderando en 6,00m. con Sr. Enrique Plaza Más 9,80m. y Propiedad Particular

Área: 77,25m².

LOTE No.2

Frente: 11,80m. - Callejón Público
Atrás: 11,80m. - Sra. Rosa Lopez Flores
Costado Derecho: 9,40m. - Área Sobrante Propiedad del Vendedor
Costado Izquierdo: 9,40m. - Área Sobrante Propiedad del Vendedor

Área: 110,26m².

LOTE No.3

Frente: 15,00m. - Callejón Público
Atrás: 15,00m. - Área Sobrante Propiedad del Vendedor
Costado Derecho: 10,84m. - Área Sobrante Propiedad del Vendedor
Costado Izquierdo: 11,21m. - Sra. Rosa Lopez Flores

Área: 164,87m².

LOTE No.4

Frente: 15,00m. - Callejón Público
Atrás: 15,00m. - Área Sobrante Propiedad del Vendedor
Costado Derecho: 10,46m. - Propiedades Particulares
Costado Izquierdo: 10,84m. - Sr. Julio Alvia Prado

Área: 159,21m².

LOTE No.5

Frente: 15,00m. - Callejón Público
Atrás: 15,00m. - Sr. Julio Alvia Prado
Costado Derecho: 10,84m. - Sr. Julio Alvia Prado
Costado Izquierdo: 10,46m. - Propiedades Particulares

Área: 158,84m².

Dirección: Calle 9 de Abril
Teléfonos: 2611 477 / 2611 479 / 2611 358
Fax: 2611 714
Casilla: 13-05-1832
E-mail: gaduco@manta.gob.ec
WebSite: www.manta.gob.ec



LOTE No.6

Frente: 15,00m. - Callejón Público
Atrás: 15,00m. - Área Sobrante Propiedad del Vendedor
Costado Derecho: 11,21m. - Área Sobrante Propiedad del Vendedor
Costado Izquierdo: 10,84m. - Área Sobrante Propiedad del Vendedor
Área: 164,59m².

LOTE No.7

Frente: 8,56m. - Callejón Público
Atrás: 9,36m. - Linderando en 4,56m. con Área Sobrante Propiedad del Vendedor Más 4,80m. con Propiedad de José Lopez
Costado Derecho: 13,58m. - Sra. Rosa López
Costado Izquierdo: 14,08m. - Sra. Carmen Parrales
Área: 123,86m².

LOTE No.8

Frente: 4,45m. - Callejón Público
Atrás: 4,56m. - Área Sobrante Propiedad del Vendedor
Costado Derecho: 9,39m. - Sr. José Llor
Costado Izquierdo: 9,40m. - Área Sobrante Propiedad del Vendedor
Área: 42,09m².

Manta, Abril 07 del 2014

Arq. Janeth Cedeño Villavicencio
DIRECTORA DE PLANEAMIENTO URBANO

El presente documento se emite de acuerdo a la documentación requerida para el trámite y a inspección en el lugar que indica de buena fe el solicitante, por lo cual sobre todo error u omisión, eximidos de responsabilidad al certificador, si se comprobare que se han presentado datos falsos o representaciones gráficas erróneas, en las solicitudes correspondientes.

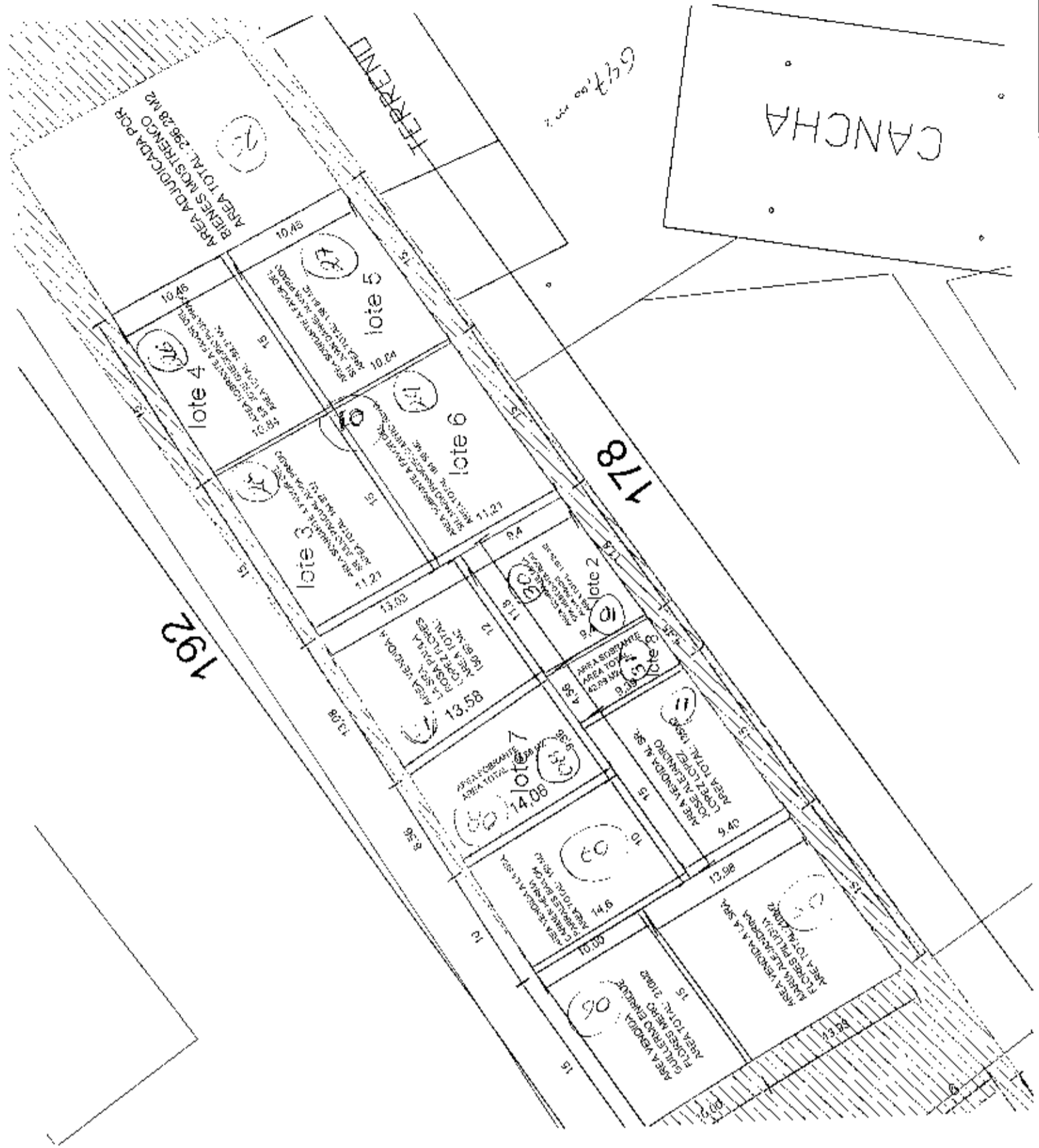



DATOS DE FILIACION

CEDELA: 100342347 - 0
CONDICION DE CEDULADO: FALLECIDO INDIV.DACTIL: V4343V2242
APellidos y Nombres: PRADO MENA SERGIA EMIDIA
FEC.NAC: DIA 2 MES SEPTIEMBRE AÑO 1929 NACIONALIDAD ECUATORIANA*****
LUGAR DE NACIMIENTO: PROVINCIA MANABI***** CANTON MANTA*****
PARROQUIA MANTA
LUGAR DE INSCRIPCION: MANTA***** PROV. MANABI*****
TOMO CUI CLASE PAGINA 0122 ACTA 03363 AÑO 1929
EST.CIV CASADO CONYUGE: JOSE ALVIA
INSTRUCCION ELEMENTAL PROF OBRERO
NOMBRE DEL PADRE: SEGUNDO PRADO ***
NACIONALIDAD PADRE: ECUATORIANA*****
NOMBRE DE LA MADRE: DELIA MENA ***
NACIONALIDAD MADRE: ECUATORIANA*****
DOMICILIO: PROVINCIA MANABI***** CANTON MANTA***** ***
PARROQUIA MANTA **
CALLE AV DE LA CULTURA NUM.CASA 00000 ***
OBSERVACIONES ***
Lugar y Fecha Emisión: MANTA***** 09/04/2014

CERTIFICO:
 Que los datos, otorgados en el presente documento, constan en el ARCHIVO MAG-
 NETICO de la Dirección General de Registro Civil, Identificación y Cedulación.

SEVICIO PÚBLICO
Servicio Público Aéreo 1
LEGALIZACIÓN DE CERTIFICADOS
REGISTRO DE MANIFIESTOS

NOTA IMPORTANTE: ESTE DOCUMENTO
 NO SUSTITUYE A LA CEDULA

- CERTIFICADO DE NACIMIENTO
- CERTIFICADO DE MATRIMONIO
- CERTIFICADO DE DEFUNCIÓN
- RESOLUCIONES ADMINISTRATIVAS
- COPIA CERTIFICADA INDICE Ó DACTILAR.
- DATOS DE FILIACIÓN
- RAZÓN DE NO EXISTENCIA
- DOCUMENTO SOLICITUD. CUALQUIER CLASE
- ACTA DE RECONOCIMIENTO DE UN HIJO.

000008412606



CÓDIGO 5