

INDICACIONES DE LA PROPIEDAD

1. CONSTRUCCION DE LA PROPIEDAD
 2. RECONSTRUCCION DE LA PROPIEDAD
 3. REPARACION DE LA PROPIEDAD
 4. OTRAS REPARACIONES

DATOS DEL PROPIETARIO

NOMBRE: Jose Luis Aguilar Helguera
 DIRECCION: Segunda Paredon, Nueva York, Espinosa
 TELEFONO: 130 154 2 77 - 3
 C.C.P.P.: 130 3 33 20 15 - 1

DATOS DE LA CONSTRUCCION (SOLO BLOQUES TERMINADOS)

ESTRUCTURA	PAREDES	MATERIALES		ENTREROS SUPERIORES		VENTANAS		INDICADORES GENERALES		ESTADO DE CONSERVACION GENERAL		AL. MUL. LICION C. C.C.C.O.V.
		ENTREROS INFERIORES O OTRAS REPARACIONES	PIEDRA	ENTREROS SUPERIORES (SOLO O CUBIERTA)	VENTANAS	ABRIGOS	ELECTRICIDAD	EXPOSICION	GENERAL	ESPECIFICAS		
carra	no tiene	tierra	carra	carra	no tiene	no tiene	no tiene	no tiene	no tiene	no tiene	no tiene	35
alambres	caña	yeso	cañero	cañero	cañero	cañero	cañero	cañero	cañero	cañero	cañero	36
arillo o rojo	yeso y arena	yeso	cañero	cañero	cañero	cañero	cañero	cañero	cañero	cañero	cañero	37
borde con arena	no tiene	tierra	carra	carra	carra	carra	carra	carra	carra	carra	carra	38
marfil	caña	yeso	cañero	cañero	cañero	cañero	cañero	cañero	cañero	cañero	cañero	39
	caña	tierra	carra	carra	carra	carra	carra	carra	carra	carra	carra	40
	caña	tierra	carra	carra	carra	carra	carra	carra	carra	carra	carra	41
	caña	tierra	carra	carra	carra	carra	carra	carra	carra	carra	carra	42
	caña	tierra	carra	carra	carra	carra	carra	carra	carra	carra	carra	43
	caña	tierra	carra	carra	carra	carra	carra	carra	carra	carra	carra	44
	caña	tierra	carra	carra	carra	carra	carra	carra	carra	carra	carra	45
	caña	tierra	carra	carra	carra	carra	carra	carra	carra	carra	carra	46
	caña	tierra	carra	carra	carra	carra	carra	carra	carra	carra	carra	47
	caña	tierra	carra	carra	carra	carra	carra	carra	carra	carra	carra	48
	caña	tierra	carra	carra	carra	carra	carra	carra	carra	carra	carra	49
	caña	tierra	carra	carra	carra	carra	carra	carra	carra	carra	carra	50
	caña	tierra	carra	carra	carra	carra	carra	carra	carra	carra	carra	51
	caña	tierra	carra	carra	carra	carra	carra	carra	carra	carra	carra	52
	caña	tierra	carra	carra	carra	carra	carra	carra	carra	carra	carra	53
	caña	tierra	carra	carra	carra	carra	carra	carra	carra	carra	carra	54
	caña	tierra	carra	carra	carra	carra	carra	carra	carra	carra	carra	55
	caña	tierra	carra	carra	carra	carra	carra	carra	carra	carra	carra	56
	caña	tierra	carra	carra	carra	carra	carra	carra	carra	carra	carra	57
	caña	tierra	carra	carra	carra	carra	carra	carra	carra	carra	carra	58
	caña	tierra	carra	carra	carra	carra	carra	carra	carra	carra	carra	59
	caña	tierra	carra	carra	carra	carra	carra	carra	carra	carra	carra	60
	caña	tierra	carra	carra	carra	carra	carra	carra	carra	carra	carra	61
	caña	tierra	carra	carra	carra	carra	carra	carra	carra	carra	carra	62
	caña	tierra	carra	carra	carra	carra	carra	carra	carra	carra	carra	63
	caña	tierra	carra	carra	carra	carra	carra	carra	carra	carra	carra	64
	caña	tierra	carra	carra	carra	carra	carra	carra	carra	carra	carra	65
	caña	tierra	carra	carra	carra	carra	carra	carra	carra	carra	carra	66
	caña	tierra	carra	carra	carra	carra	carra	carra	carra	carra	carra	67
	caña	tierra	carra	carra	carra	carra	carra	carra	carra	carra	carra	68
	caña	tierra	carra	carra	carra	carra	carra	carra	carra	carra	carra	69
	caña	tierra	carra	carra	carra	carra	carra	carra	carra	carra	carra	70
	caña	tierra	carra	carra	carra	carra	carra	carra	carra	carra	carra	71
	caña	tierra	carra	carra	carra	carra	carra	carra	carra	carra	carra	72
	caña	tierra	carra	carra	carra	carra	carra	carra	carra	carra	carra	73
	caña	tierra	carra	carra	carra	carra	carra	carra	carra	carra	carra	74
	caña	tierra	carra	carra	carra	carra	carra	carra	carra	carra	carra	75
	caña	tierra	carra	carra	carra	carra	carra	carra	carra	carra	carra	76
	caña	tierra	carra	carra	carra	carra	carra	carra	carra	carra	carra	77
	caña	tierra	carra	carra	carra	carra	carra	carra	carra	carra	carra	78
	caña	tierra	carra	carra	carra	carra	carra	carra	carra	carra	carra	79
	caña	tierra	carra	carra	carra	carra	carra	carra	carra	carra	carra	80
	caña	tierra	carra	carra	carra	carra	carra	carra	carra	carra	carra	81
	caña	tierra	carra	carra	carra	carra	carra	carra	carra	carra	carra	82
	caña	tierra	carra	carra	carra	carra	carra	carra	carra	carra	carra	83
	caña	tierra	carra	carra	carra	carra	carra	carra	carra	carra	carra	84
	caña	tierra	carra	carra	carra	carra	carra	carra	carra	carra	carra	85
	caña	tierra	carra	carra	carra	carra	carra	carra	carra	carra	carra	86
	caña	tierra	carra	carra	carra	carra	carra	carra	carra	carra	carra	87
	caña	tierra	carra	carra	carra	carra	carra	carra	carra	carra	carra	88
	caña	tierra	carra	carra	carra	carra	carra	carra	carra	carra	carra	89
	caña	tierra	carra	carra	carra	carra	carra	carra	carra	carra	carra	90
	caña	tierra	carra	carra	carra	carra	carra	carra	carra	carra	carra	91
	caña	tierra	carra	carra	carra	carra	carra	carra	carra	carra	carra	92
	caña	tierra	carra	carra	carra	carra	carra	carra	carra	carra	carra	93
	caña	tierra	carra	carra	carra	carra	carra	carra	carra	carra	carra	94
	caña	tierra	carra	carra	carra	carra	carra	carra	carra	carra	carra	95
	caña	tierra	carra	carra	carra	carra	carra	carra	carra	carra	carra	96
	caña	tierra	carra	carra	carra	carra	carra	carra	carra	carra	carra	97
	caña	tierra	carra	carra	carra	carra	carra	carra	carra	carra	carra	98
	caña	tierra	carra	carra	carra	carra	carra	carra	carra	carra	carra	99
	caña	tierra	carra	carra	carra	carra	carra	carra	carra	carra	carra	100

CONDICIONES DE LA OBRERA

FECHA: _____
 NOMBRE DEL SUPERVISOR: _____
 FIRMA: _____
 NOMBRE DEL REVISOR DE DAÑO: _____
 FIRMA: _____
 OBSERVACIONES: _____
 INTERVENCIÓN DEL SERVIDOR: _____

MUNICIPIO DE LAS PA
CALLE DE LA PAZ

ESTUDIO ORTOGONOMETRICO PARA EL DISEÑO DE UN PLAN DE ZONIFICACION
CALLE DE LA PAZ (1) DEL MUNICIPIO DE LAS PAZ

PLAN DE ZONIFICACION Y DATOS DE UTILIZACION

PROYECTO: CALLE DE LA PAZ (1)
MUNICIPIO: LAS PAZ

PROYECTO: CALLE DE LA PAZ (1)

PROYECTO: CALLE DE LA PAZ (1)

PROYECTO: CALLE DE LA PAZ (1)

PROYECTO: CALLE DE LA PAZ (1)

PROYECTO: CALLE DE LA PAZ (1)

PROYECTO: CALLE DE LA PAZ (1)

PROYECTO: CALLE DE LA PAZ (1)

PROYECTO: CALLE DE LA PAZ (1)

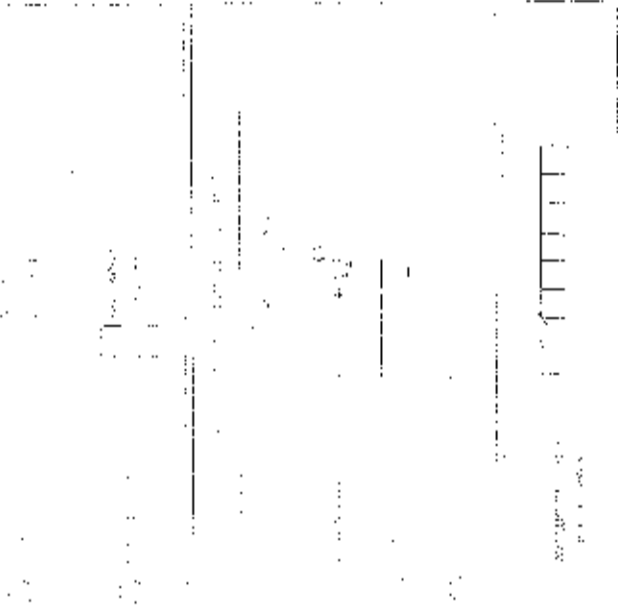
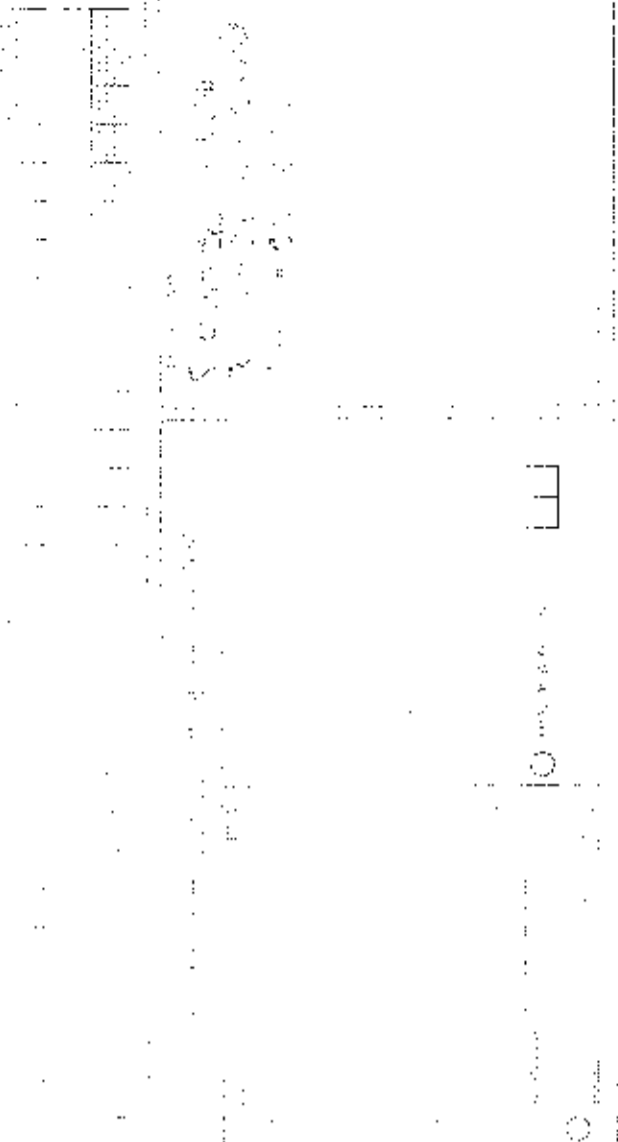
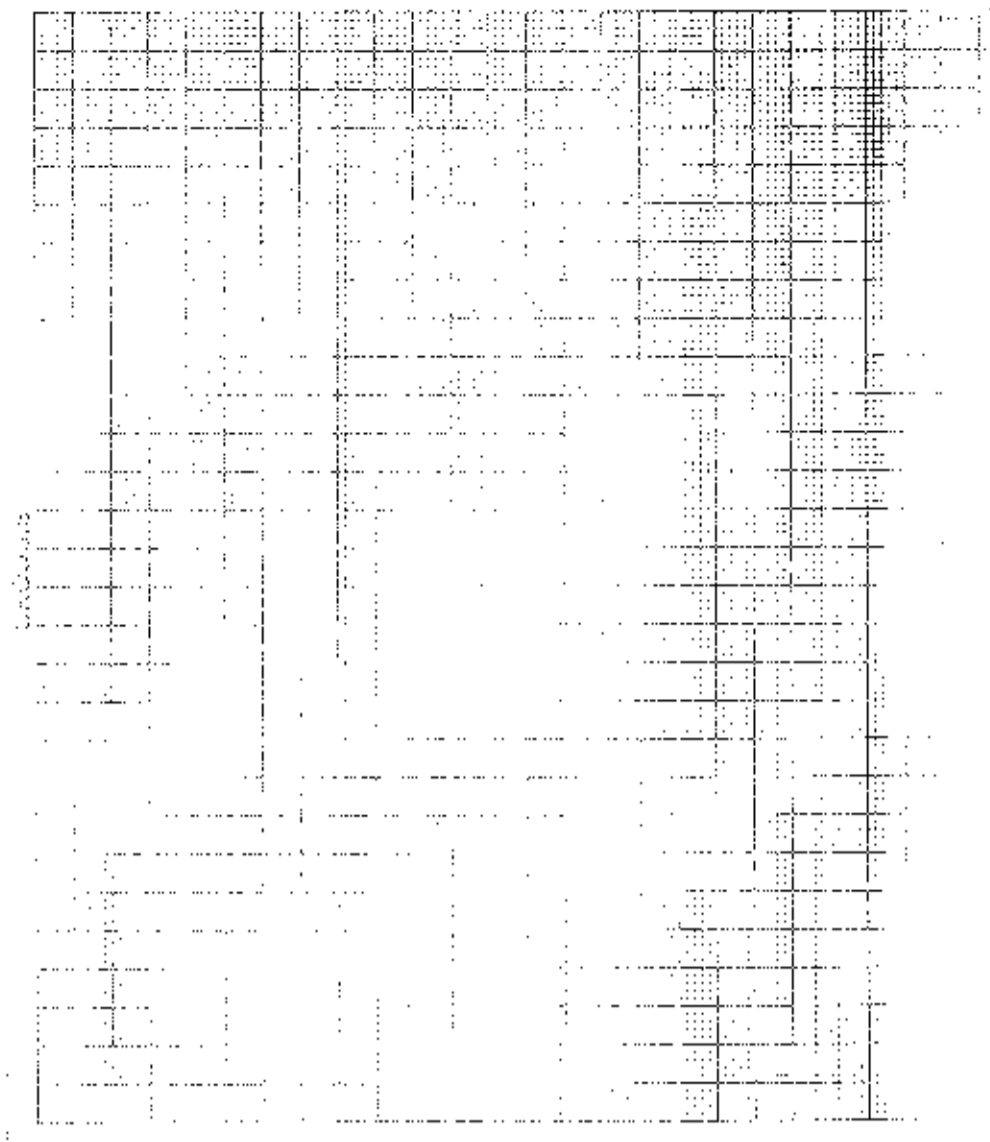

PLANO CATEGORIAL PARA EL PLAN DE CALIDAD

PLANO 2 - BARRA

PROYECTO DE CALIDAD PARA EL PLAN DE CALIDAD

PLAN DE CALIDAD Y DATOS DE LOCALIZACIÓN

PROYECTO DE CALIDAD PARA EL PLAN DE CALIDAD

0000000000

0000000000

0000000000

0000000000

0000000000

0000000000

0000000000

0000000000

0000000000

0000000000

0000000000

0000000000

0000000000

0000000000

0000000000

0000000000

0000000000

0000000000

0000000000

0000000000

0000000000

0000000000

0000000000

0000000000

0000000000

0000000000

0000000000

0000000000

0000000000

0000000000

0000000000

0000000000

0000000000

0000000000

PROYECTO DE CALIDAD PARA EL PLAN DE CALIDAD

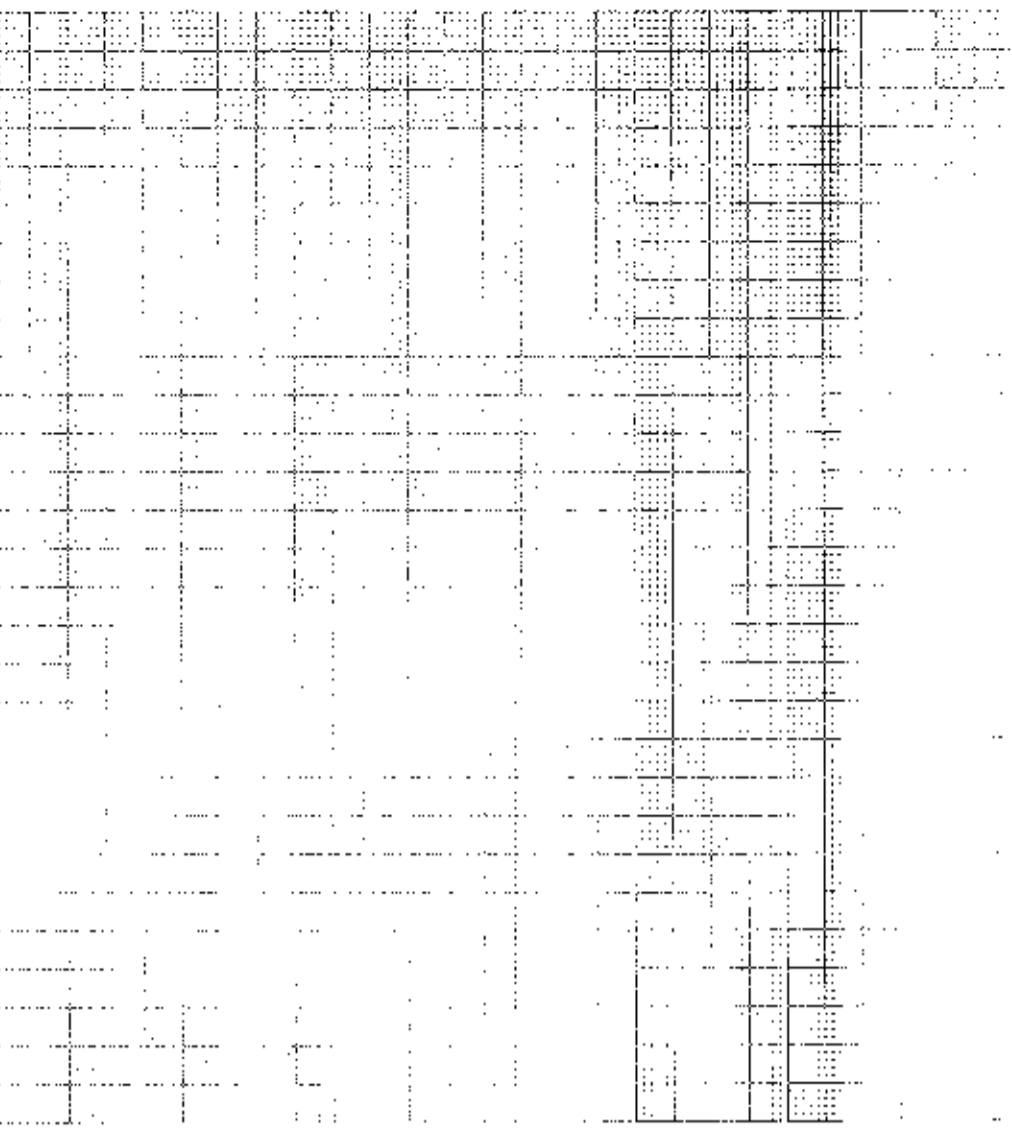

PROYECTO DE CALIDAD PARA EL PLAN DE CALIDAD



PROYECTO DE CALIDAD PARA EL PLAN DE CALIDAD

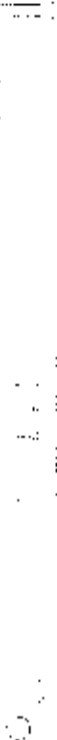

PROYECTO DE CALIDAD PARA EL PLAN DE CALIDAD

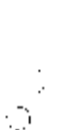

PROYECTO DE CALIDAD PARA EL PLAN DE CALIDAD



PROYECTO DE CALIDAD PARA EL PLAN DE CALIDAD

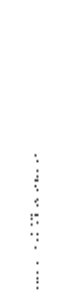

PROYECTO DE CALIDAD PARA EL PLAN DE CALIDAD

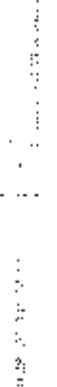

PROYECTO DE CALIDAD PARA EL PLAN DE CALIDAD



FIGURA CATASTRAL PARA INMUEBLES EN REGIMEN DE PROPIEDAD PRIVADA

INICIO DE MANEJO
CATASTRAL

<p>INICIO DE MANEJO CATASTRAL</p>	<p>INICIO DE MANEJO CATASTRAL</p>	<p>INICIO DE MANEJO CATASTRAL</p>	<p>INICIO DE MANEJO CATASTRAL</p>
<p>INICIO DE MANEJO CATASTRAL</p>		<p>INICIO DE MANEJO CATASTRAL</p>	
<p>INICIO DE MANEJO CATASTRAL</p>		<p>INICIO DE MANEJO CATASTRAL</p>	

INICIO DE MANEJO
CATASTRAL

INICIO DE MANEJO
CATASTRAL

INICIO DE MANEJO
CATASTRAL

ALBUM CIEPO DE AMANTA

PROYECTO DE RECONSTRUCCION DEL CIEPO DE AMANTA

ANEXO TECNICO Y METODOS DE ORGANIZACION

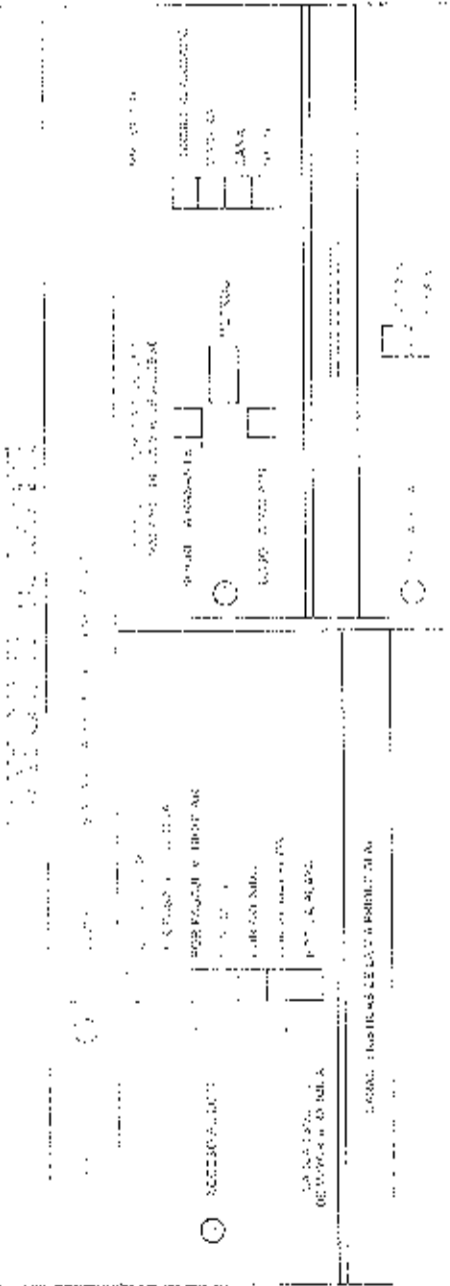
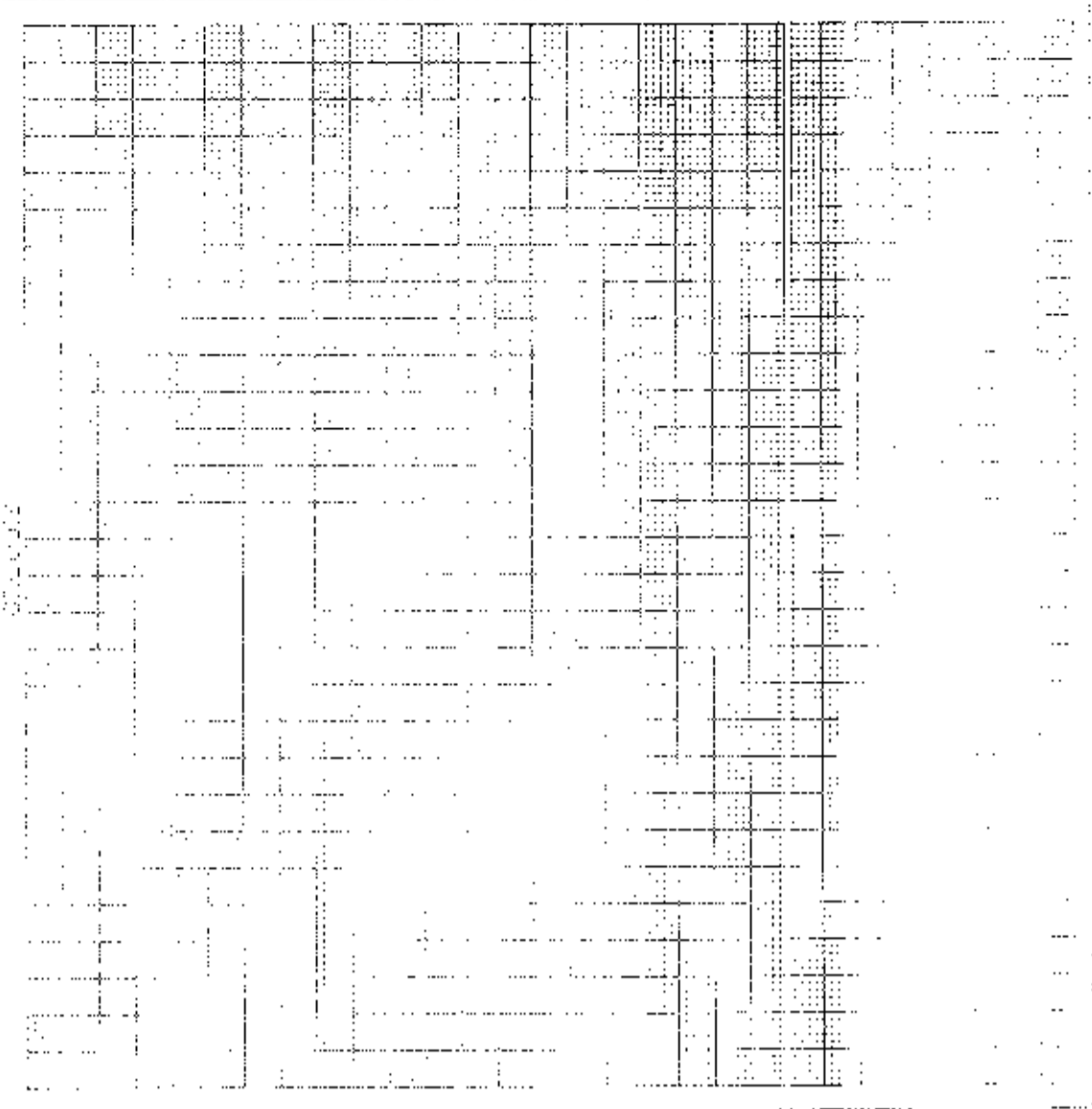

PROYECTO DE RECONSTRUCCION DEL CIEPO DE AMANTA



INDICACIONES DE LA PROPIEDAD

AREA DE CONSTRUCCION
 AREA DE PISO
 AREA DE PARED
 AREA DE OTRAS PARTES

OCUPIA SOLO EL PROYECTO
 LA ABRIENDO PARCIAL
 LA ABRIENDO TOTAL
 OTRAS (ESPECIFICAR)

DATOS DEL PROPIETARIO

RESIDENCIA: _____ APELLIDOS: _____
 NOMBRES: _____
 Cedula de Identidad o R.U.C.: _____
 ESTADO DE PROFESION: _____
 APELLIDO: _____
 NOMBRES: _____
 Cedula de Identidad o R.U.C.: _____
 ESTADO DE PROFESION: _____

DATOS DE LA CONSTRUCCION (SOLO BLOQUES TERMINADOS)

MATERIALES: MATERIAL DE PISO MATERIAL DE PARED MATERIAL DE OTRAS PARTES

INDICACIONES GENERALES	ESTADO DE CONSTRUCCION		ESTADO DE PISO		ESTADO DE PARED		ESTADO DE OTRAS PARTES	
	TERMINADO	EN CURSO	TERMINADO	EN CURSO	TERMINADO	EN CURSO	TERMINADO	EN CURSO
ESTADO DE CONSTRUCCION GENERAL	AREA DE CONSTRUCCION	AREA DE PISO	AREA DE PARED	AREA DE OTRAS PARTES	AREA DE CONSTRUCCION	AREA DE PISO	AREA DE PARED	AREA DE OTRAS PARTES
	AREA DE CONSTRUCCION	AREA DE PISO	AREA DE PARED	AREA DE OTRAS PARTES	AREA DE CONSTRUCCION	AREA DE PISO	AREA DE PARED	AREA DE OTRAS PARTES
ESTADO DE PISO	AREA DE CONSTRUCCION	AREA DE PISO	AREA DE PARED	AREA DE OTRAS PARTES	AREA DE CONSTRUCCION	AREA DE PISO	AREA DE PARED	AREA DE OTRAS PARTES
	AREA DE CONSTRUCCION	AREA DE PISO	AREA DE PARED	AREA DE OTRAS PARTES	AREA DE CONSTRUCCION	AREA DE PISO	AREA DE PARED	AREA DE OTRAS PARTES
ESTADO DE PARED	AREA DE CONSTRUCCION	AREA DE PISO	AREA DE PARED	AREA DE OTRAS PARTES	AREA DE CONSTRUCCION	AREA DE PISO	AREA DE PARED	AREA DE OTRAS PARTES
	AREA DE CONSTRUCCION	AREA DE PISO	AREA DE PARED	AREA DE OTRAS PARTES	AREA DE CONSTRUCCION	AREA DE PISO	AREA DE PARED	AREA DE OTRAS PARTES
ESTADO DE OTRAS PARTES	AREA DE CONSTRUCCION	AREA DE PISO	AREA DE PARED	AREA DE OTRAS PARTES	AREA DE CONSTRUCCION	AREA DE PISO	AREA DE PARED	AREA DE OTRAS PARTES
	AREA DE CONSTRUCCION	AREA DE PISO	AREA DE PARED	AREA DE OTRAS PARTES	AREA DE CONSTRUCCION	AREA DE PISO	AREA DE PARED	AREA DE OTRAS PARTES

OBSERVACIONES: _____
 NOMBRE DEL INGENIERO DE CARGO: _____
 FIRMA: _____
 NOMBRE DEL SUPERVISOR DE OBRA: _____
 FIRMA: _____
 FECHA: _____
 NOMBRE DEL INGENIERO DE CARGO: _____
 FIRMA: _____
 NOMBRE DEL SUPERVISOR DE OBRA: _____
 FIRMA: _____

MUNICIPIO DE MANTA

FIGURA CATASTRAL PARA DETERMINAR EL VALOR

del inmueble que se describe en el presente plano, de acuerdo con el artículo 10 del Reglamento del Impuesto Predial, aprobado por el Decreto 1000 del 2004.

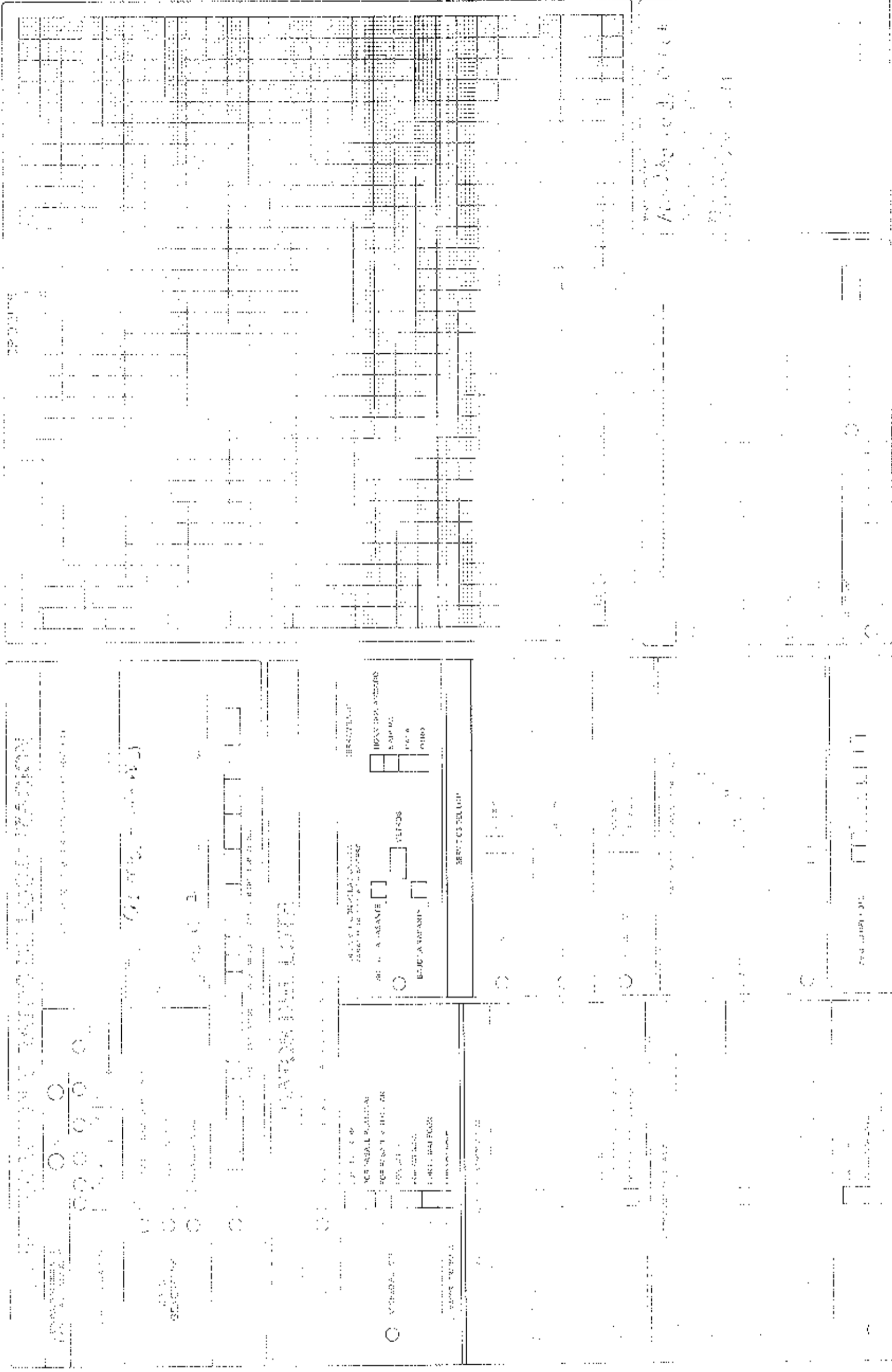

Escala: 1:1000

Fecha: 10/05/2011

Proyecto: Catastro

Hoja: 1 de 1

PLANO GENERAL PARA DISEÑAR UNOS CASOS DE ESTUDIO

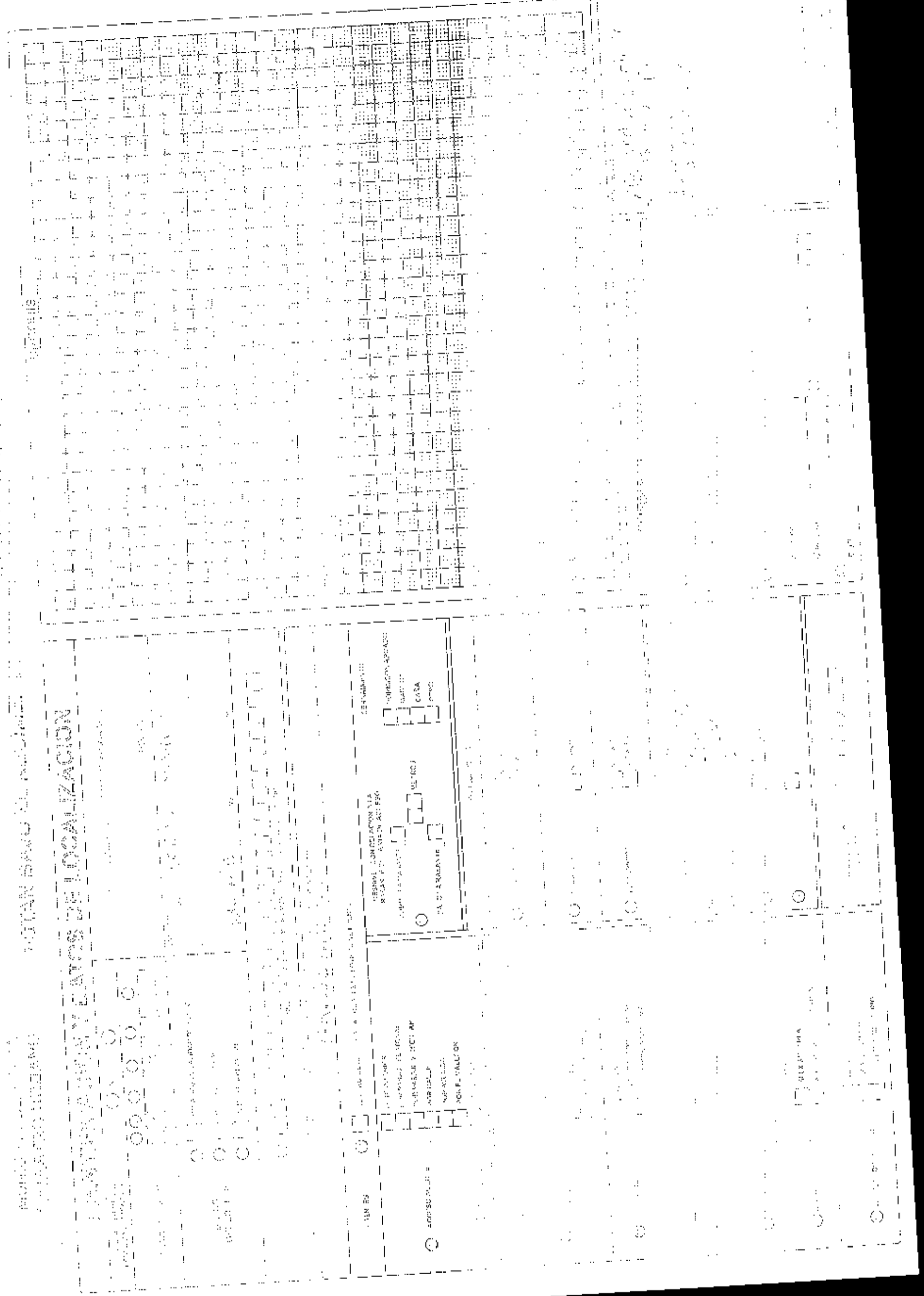

ENTRADA

ENTRADA

PLAN DE LOCALIZACION

VEGETACION

JARDIN DE JUEGOS

COURTILO

LABORATORIOS

AULAS

BIBLIOTECA

CAFETERIA

RESTAURANTE

GIMNASIO

CAMPAMENTO

OFICINAS DE LA FACULTAD

ENTRADA

SALIDA

ESCALERA

LIFT

MAPA DE LA ESCUELA

VIA DE ACCESO

VIA DE SALIDA

VIA DE ENTRADA

ENTRADA

SALIDA

ESCALERA

LIFT

PRIMER TESTIMONIO

NUMERO 2014.13.08.01.P2604

ESCRITURA DE PROTOCOLIZACION DE DOCUMENTOS

SOLICITA ABG. VICTOR TUAREZ CHICA

DOCUMENTOS DE AURO VALLE DELGADO

CUANTIA : INDETERMINADA.-

FECHA : MANTA, 23 DE ABRIL DEL 2014.-

Todos estos códigos se subdividen
de 3352804000.



\$57701,92
3352807 Hasta 3352818 .
21/Julio/2014

PROTOCOLIZACION DE PLANO: OTORGA EL SEÑOR AURO RAFAEL VALLE DELGADO.-

CUANTÍA: INDETERMINADA.-

En la ciudad de Manta, Cabecera del Cantón del mismo nombre Provincia de Manabí, República del Ecuador, hoy día miércoles veintitrés de abril del año dos mil catorce, ante mí Abogado **JORGE NELSON GUANOLUISA GUANOLUISA**, Notario Público Primero del Cantón Manta, Comparece, el señor **AURO RAFAEL VALLE DELGADO**, de estado civil soltero, por sus propios derechos. El compareciente es mayor de edad, domiciliado en esta ciudad; hábil y capaz para contratar y obligarse a quien de conocer personalmente y de haberme presentado sus respectivos documentos de identificación, Doy Fe. Bien instruido en el objeto y resultados de esta **ESCRITURA DE PROTOCOLIZACION DE PLANO**, la cual procede a celebrarla, me entrega una minuta para que la eleve a Instrumento Público, cuyo texto es el que sigue: **SEÑOR NOTARIO.-** En el Registro de Escrituras Públicas a su cargo, sírvase incorporar una de **PROTOCOLIZACION DE PLANO**, contenida dentro de las siguientes cláusulas: **PRIMERA: COMPARECIENTE.-** Comparece a la celebración de la presente Escritura el señor **AURO RAFAEL VALLE DELGADO**, por sus propios derechos. **SEGUNDA: ANTECEDENTES.-** a) El señor **AURO RAFAEL VALLE DELGADO**, es propietario de un lote de terreno ubicado entre la Ciudadela Los Geranios y Urbisios de la Parroquia Targuá del Cantón Manta el mismo que está signado con el Lote Número dos, que lo adquirió por compra a los Herederos de los cónyuges señores: José Cevallos Holguín y Segunda Perfecta Mendoza, mediante Escritura Pública de Compraventa de Derechos y Acciones, celebrada en la Notaría Cuarta del Cantón Manta el veintisiete de enero del año dos mil catorce, e

inscrita en el Registro de la Propiedad del Cantón Manta el diecinueve de febrero del mismo año de su otorgamiento. Terreno que tiene las siguientes medidas y linderos: Por el Frente, quince metros y lindera con Avenida Doscientos treinta y ocho; Por Atrás, treinta metros un centímetro y lindera con zona de protección; Por el Costado Derecho, empezando desde el frente hacia atrás veintiséis metros, desde este punto hacia la derecha con treinta metros, linderando con Ledy Yoza, desde este punto hasta topar con el lindero de atrás con setenta y nueve metros noventa y ocho centímetros y Calle S/N; y, Por el Costado Izquierdo, empezando desde el frente hacia atrás con trece metros, desde este punto hacia la izquierda con once metros y propiedad particular, desde este punto hasta llegar a la parte de atrás con noventa y siete metros cincuenta centímetros y Calle Planificada, teniendo una superficie total de: TRES MIL SETECIENTOS SETENTA Y CINCO METROS CUADRADOS SEIS DECIMETROS CUADRADOS b) Posteriormente realizó Escritura de Terminación de Comunidad, transformándose dicha Escritura en Cuerpo Cierzo, celebrada en la Notaría Primera del Cantón Manta el seis de marzo del año dos mil catorce, e inscrita en el Registro de la Propiedad del Cantón Manta el diecisiete de Marzo del mismo año de su otorgamiento. c) Protocolizar la Certificación emitida por la Directora TERCERA:
PROTOCOLIZACION.- Con los antecedentes expuestos el señor **AURO RAFAEL VALLE DELGADO**, por sus propios derechos, comparece para protocolizar la certificación emitida por la Arquitecta Janeth Cedeño Villavicencio DIRECTORA DEL PLANEAMIENTO URBANO DEL GAD MANTA, de fecha nueve de abril del año dos mil catorce y el plano de implantación del lote de su propiedad. **CUARTA: ACEPTACION.-** El compareciente por sus propios derechos, acepta la presente Escritura Pública de Protocolización de

Gobierno Autónomo Descentralizado del Cantón
Manta
DIRECCION DE PLANIFICACION URBANA



No. 0158-0593

APROBACION DE SUBDIVISION

(Para efectos de celebración de escrituras, este documento solo tendrá validez si está acompañado de la autorización para escrituras emitida por esta Dirección).

Esta Dirección aprueba la subdivisión de terreno propiedad del Sr. AURO RAFAEL VALLE DELGADO, ubicado entre la Ciudadela Los Gevansos y Urbirrios, Lote No. 2, Parroquia Tarquí, Cantón Manta, el mismo que tiene un área total de 3.775,66m².

AREA TOTAL SEGUN ESCRITURA: (autorizada el 06-Marzo-2014 e inscrita el 17-Marzo-2014): 3.775,66m².

Frente: 15,00m. - Avenida 238

Atrás: 30,01m. - Zona de protección

Costado derecho: Empezando desde el frente hacia atrás 26,00m., desde este punto hacia la derecha con 30,00m., lindando con Ledy Yoza, desde este punto hasta topar con el lindero de atrás con 79,93m., y Calle sin:

Costado izquierdo: Empezando desde el frente hacia atrás con 13,00m., desde este punto hacia la izquierda con 11,00m., y propiedad particular, desde este punto hasta llegar a la parte de atrás con 97,50m., y Calle planificada.

AREA VENDIDA E INSCRITA EN EL REGISTRO DE LA PROPIEDAD: Ninguna
AREA DESTINADA PARA CALLE P. ATORNIL: 168,69m².

AREA DESMEMBRADA EN FAVOR DEL SR. FELIPE ARTALEO SALTOS: Lote No. 1: 302,65m².

Frente: 12,00m. - Calle pública.

Atrás: 12,00m. - Lote No. 2

Costado derecho: 25,93m. - Lote No. 3

Costado izquierdo: 24,61m. - Lotes No. 5

AREA LOTES SOBRIANTE:

- Lote No. 1: 147,52m².
- Lote No. 2: 211,49m².
- Lote No. 2-A: 190,84m².
- Lote No. 3: 264,86m².
- Lote No. 5: 387,13m².
- Lote No. 6: 271,61m².
- Lote No. 7: 284,92m².
- Lote No. 8: 246,76m².
- Lote No. 9: 267,24m².
- Lote No. 10: 750,77m².
- Lote No. 11: 387,79m².

El presente documento se emite en virtud de la documentación requerida para la aprobación de la subdivisión de terreno que indica de buena fe al solicitante, por lo cual se asume la responsabilidad de la exactitud de los datos y representaciones gráficas adjuntas, en las solicitudes correspondientes.

Manta, Abril 09 del 2014



Official stamp and signature of the Director of Urban Planning

DIRECTORA DE PLANEAMIENTO URBANO
ICN

303/14

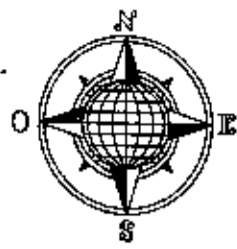

CUADRO DE COORDENADAS		
VERTICE	X (m)	Y (m)
1	530710.34	9891941.99
2	530741.35	9891888.58
3	530666.46	9891829.61
4	530642.95	9891848.26

Datum : PSAD 56
Zona : 17 Sur

Especificaciones técnicas:
Formato de posicion: UTM

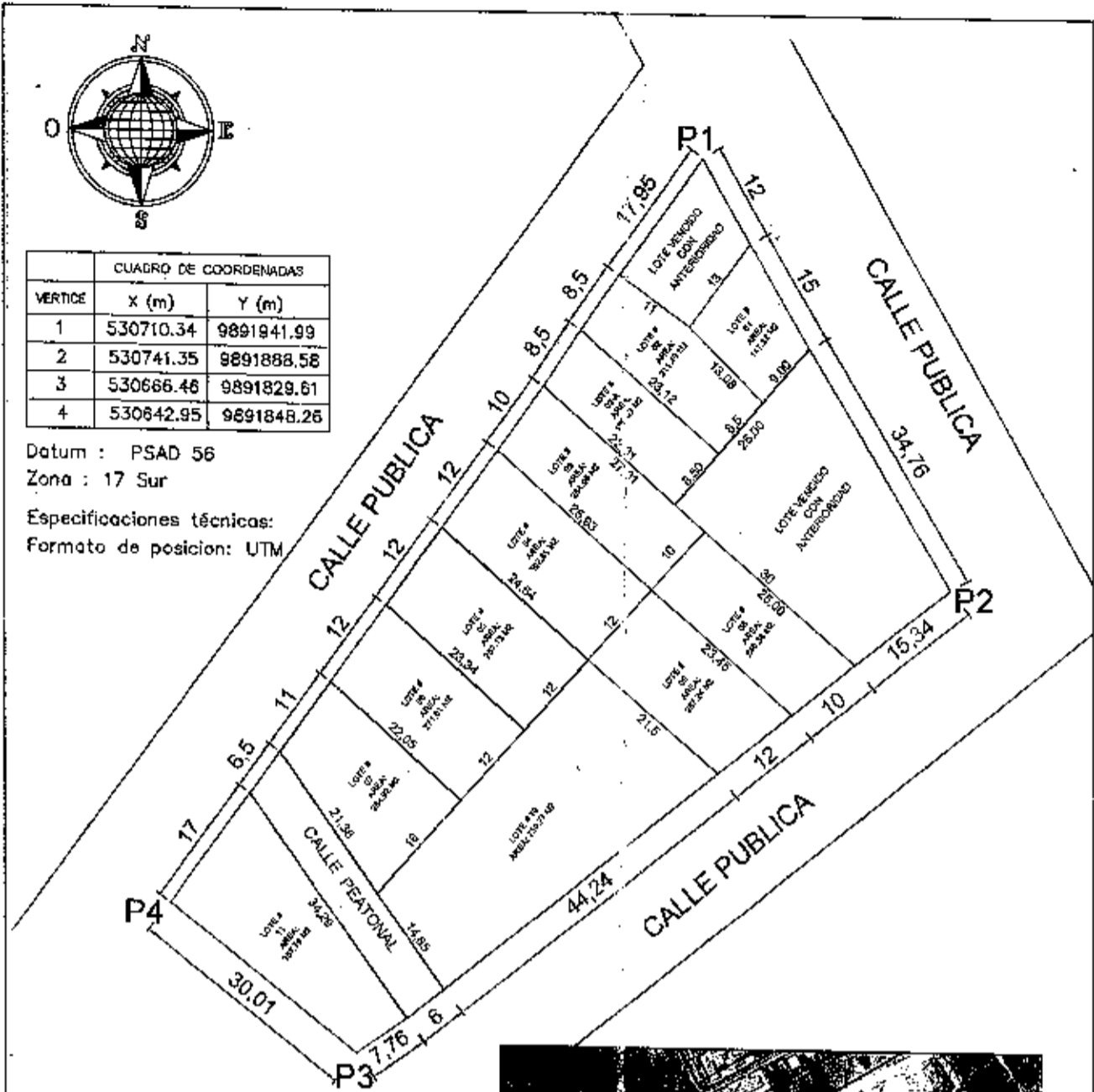

DETALLE

AREA DE ESCRITURA	3775.05 m ²
AREA DE CALLE PEATONAL	169.88 m ²
AREA DE LOTE N° 01	147.52 m ²
AREA DE LOTE N° 02	211.48 m ²
AREA DE LOTE N° 02-A	190.82 m ²
AREA DE LOTE N° 03	264.06 m ²
AREA DE LOTE N° 04	302.65 m ²
AREA DE LOTE N° 05	287.13 m ²
AREA DE LOTE N° 06	271.61 m ²
AREA DE LOTE N° 07	284.92 m ²
AREA DE LOTE N° 08	240.36 m ²
AREA DE LOTE N° 09	257.24 m ²
AREA DE LOTE N° 10	750.77 m ²
AREA DE LOTE N° 11	387.78 m ²

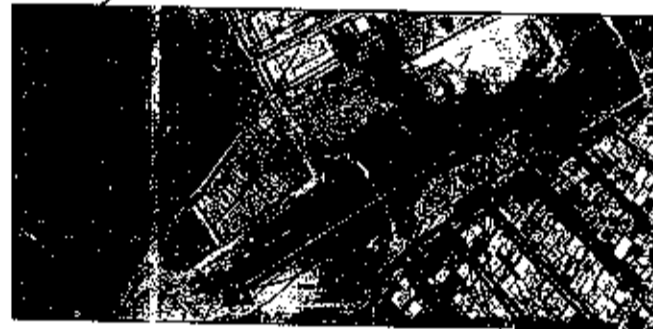

UBICACION

BARRIO LOS GRANADOS - PARROQUIA TARDIN

PROPIEDAD: "AURO RAFAEL VALLE DELGADO"			
PROPIETARIO:	RESP. TECNICA:	ESCALA: 1:750	FECHA: MARZO 2014
CONTENIDO: LEVANTAMIENTO PLANIMETRICO DE SUB DIVISION DE TERRENO		DISEÑO: OFICINA TECNICA	FORMATO: A4
ING. JERONIMO VINCENZO ESCOBAR REG. PROF. N° 13-01-1004		ASPECTO MUNICIPAL:	LÁMINA: 1/1



Empresa Pública Municipal
Registro de la Propiedad de
Manta-EP

Avenida 4 y Calle 11



Conforme a la solicitud Número: 95957, certificado hasta el día de hoy la Ficha Registral Número 44847

INFORMACIÓN REGISTRAL

Fecha de Apertura: *miércoles, 19 de febrero de 2014*
Parroquia: Tarqui
Tipo de Predio: Urbano
Cód. Catastral/Rol/Ident. Predial: 335200000



LINDEROS REGISTRALES:

Un lote de terreno desmembrado ubicado entre la Ciudadela Los Geranios y Urbirrios de la Parroquia Tarqui del Cantón Manta signado con el número Dos, comprendido dentro de las siguientes medidas y linderos: **POR EL FRENTE:** Con quince metros y Avenida Doscientos treinta y ocho. **POR ATRAS:** Treinta metros un centímetros y zona de protección. **POR EL COSTADO DERECHO:** Empezando desde el frente hacia atrás veintiséis metros desde este punto hacia la derecha con treinta metros linderando con Ledy Yoza desde este punto hasta topar con el lindero de atrás con setenta y nueve metros noventa y ocho centímetros y calle s/n; y, **POR EL COSTADO IZQUIERDO:** Empezando desde el frente hacia atrás con trece metros desde este punto hacia la izquierda con once metros y propiedad particular, desde este punto hasta llegar a la parte de atrás con noventa y siete metros cincuenta centímetros y calle planificada. Con una superficie total de: **TRES MIL SETECIENTOS SETENTA Y CINCO METROS CUADRADOS SEIS CENTIMETROS CUADRADOS.** SOLVENCIA: EL PREDIO DESCRITO SE ENCUENTRA LIBRE DE GRAVAMEN.

RESUMEN DE MOVIMIENTOS REGISTRALES:

Libro	Acto	Número y fecha de inscripción	Folio Inicial
Compra Venta	Partición Extrajudicial	13 09/02/1946	5
Compra Venta	Compra venta de Derechos y Accion	1.156 19/02/2014	21.877
Compra Venta	Terranización de Comunidad	1.543 17/03/2014	29.652

MOVIMIENTOS REGISTRALES:

REGISTRO DE COMPRA VENTA

1) 3 Partición Extrajudicial

Inscrito el: *sábado, 09 de febrero de 1946*
Tomo: 1 Folio Inicial: 5 - Folio Final: 5
Número de Inscripción: 13 Número de Repertorio: 79
Oficina donde se guarda el original: Notaría Primera
Nombre del Cantón: Manta
Fecha de Otorgamiento/Providencia: *martes, 05 de febrero de 1946*
Escritura/Juicio/Resolución:

Fecha de Resolución:

Resolución:

Resolución de Partición y Compraventa. En la que los señores José Luis, Jorge Humberto y Héctor Gonzalo Cevallos conjuntamente y en partes iguales compraron al señor Carlos Voelcker el predio rural denominado el Porvenir ubicado en la parroquia Urbana Tarqui de esta cabecera Cantonal de la extensión de tres mil novecientos



varas de frente por dos mil novecientos varas de fondo. Del mismo se han realizado desmembraciones. A si mismo los señores Jorge Humberto y José Luis Cevallos Holguin, conjuntamente y en partes iguales compraron tres solares urbanos ubicados en el barrio Manuel Córdova de esta puerto a los señores Angel Terreros, Ana de Jesús Calderón Reyes viuda de Reyes y Pedro Belsimo Calderón Flores, solar que hoy forma un solo cuerpo cierto de treinta y cinco metros de frente por todo el fondo de calle a calle. Como los predios lo han poseído los condueños Pro indivisos hasta la fecha, hoy de mutuo acuerdo efectúan su partición mediante escritura publica en la siguiente forma. El señor José Luis Cevallos Holguin dueño de la mitad del solar y casa descrita anteriormente, da a su copropietario don JORGE HUMBERTO CEVALLOS HOLGUIN la parte que le corresponde en dicho predio en cambio de la tercera parte del predio rural El porvenir anteriormente descrito, que este da al condueño señor José Luis Cevallos Holguin, con lo que esta ultimo es dueño de las dos terceras partes del indicado predio rural y don JORGE HUMBERTO CEVALLOS HOLGUIN, DUEÑO UNICO DEL SOLAR Y CASA UBICADO EN EL BARRIO MANUEL CORDOVA DE ESTE PUERTO. Transfiriéndose en consecuencia, recíprocamente el dominio de la parte que a cada uno de ellos correspondía en los indicados predios. El señor Héctor González Cevallos Holguin condueño también del predio rural El porvenir da en venta real a favor del condominio José Luis Cevallos Holguin la tercera parte del expresado predio, por lo tanto el señor JOSE LUIS CEVALLOS HOLGUIN queda como único dueño del expresado predio El porvenir.

b.- Apellidos, Nombres y Domicilio de las Partes:

Calidad	Cédula o R.U.C.	Nombre y/o Razón Social	Estado Civil	Domicilio
Adjudicador	80-0000000000189	Vöelcker Carlos	(Ninguno)	Manta
Heredero	13-00665708	Cevallos Holguin Hector Gonzalo	(Ninguno)	Manta
Heredero	80-0000000000187	Cevallos Holguin Jorge Humberto	(Ninguno)	Manta
Heredero	80-0000000000001	Cevallos Holguin Jose Luis	(Ninguno)	Manta

2 / 3 Compraventa de Derechos y Acciones

Inscrito el: miércoles, 19 de febrero de 2014

Tomo: 1 Folio Inicial: 21.877 - Folio Final: 21.906

Número de Inscripción: 1.156 Número de Repertorio: 1.811

Oficina donde se guarda el original: Notaría Cuarta

Nombre del Cantón: Manta

Fecha de Otorgamiento/Providencia: lunes, 27 de enero de 2014

Escritura/Juicio/Resolución:

Fecha de Resolución:

a.- Observaciones:

COMPRAVENTA DE DERECHOS Y ACCIONES. El Ingeniero Luis Adolfo Cevallos Mendoza, en calidad de Mandatario de sus Hermanos Cevallos Mendoza. Los derechos y Acciones, sobre un lote de terreno desmembrado ubicado entre la Ciudadela Los Geranios y Urbirrios de la Parroquia Tarqui del Cantón Manta signado con el número

D

b.- Apellidos, Nombres y Domicilio de las Partes:

Calidad	Cédula o R.U.C.	Nombre y/o Razón Social	Estado Civil	Domicilio
Causante	80-0000000067224	Cevallos Holguin Jose Luis	(Ninguno)	Manta
Causante	80-0000000061111	Mendoza Segunda Perfecta	(Ninguno)	Manta
Comprador	13-03350456	Valle Delgado Auro Rafael	Soltero	Manta
Vendedor	80-0000000070968	Cevallos Mendoza Irene	(Ninguno)	Manta
Vendedor	13-03848129	Cevallos Mendoza Leticia	(Ninguno)	Manta
Vendedor	13-00662424	Cevallos Mendoza Luis Adolfo	Casado(*)	Manta
Vendedor	17-01981043	Cevallos Mendoza Matilde	(Ninguno)	Manta
Vendedor	80-0000000042021	Cevallos Mendoza Rossanna	(Ninguno)	Manta
Vendedor	80-0000000013455	Cevallos Mendoza Victor	(Ninguno)	Manta

c.- Esta inscripción se refiere a la(s) que consta(n) en:

Libro:

No. Inscripción: Fec. Inscripción: Folio Inicial: Folio final:





3.1 3 Terminación de Comunidad

Inscrito el: Lunes, 17 de marzo de 2014

Tomo: 1 Folio Inicial: 29.652 - Folio Final: 29.661
Número de Inscripción: 1.543 Número de Repertorio: 2.376
Oficina donde se guarda el original: Notaría Primera
Nombre del Cantón: Manta

Fecha de Otorgamiento/Providencia: jueves, 07 de marzo de 2014

Escritura/Juicio/Resolución:

Fecha de Resolución:

a.- Observaciones:

TERMINACIÓN DE COMUNIDAD.- En virtud de que el Sr. AURO RAFAEL VALLE DELGADO, es propietario de la totalidad de los Derechos y Acciones del predio descrito y de conformidad con lo que dispone el numeral Uno del Artículo dos mil doscientos doce del código civil Vigente, tiene a bien declarar como en efecto lo hacen, que al haberse reunido las condiciones enunciadas en el artículo antes indicado, se ha producido la terminación de la comunidad que existía sobre dicho predio, por lo tanto se transforma en CUERPO CIERTO y Determinado.

b.- Apellidos, Nombres y Domicilio de las Partes:

Table with 5 columns: Calidad, Cédula o R.U.C., Nombre y/o Razón Social, Estado Civil, Domicilio. Row 1: Propietario, 13-03350456, Valle Delgado Auro Rafael, Soltero, Manta.

c.- Esta inscripción se refiere a la(s) que consta(n) en:

Table with 5 columns: Libro, No. inscripción, Fec. Inscripción, Folio Inicial, Folio final. Row 1: Compra Venta, 1156, 19-feb-2014, 21877, 21906.

TOTAL DE MOVIMIENTOS CERTIFICADOS:

Table with 4 columns: Libro, Número de Inscripciones, Libro, Número de Inscripciones. Row 1: Compra Venta, 3, , .

Los movimientos Registrales que constan en esta Ficha son los únicos que se refieren al predio que se certifica.

Cualquier enmendadura, alteración o modificación al texto de este certificado lo invalida.

Emitido a las: 11:24:03 del jueves, 20 de marzo de 2014

A petición de: Adolfo Revattos.

Handwritten signature of Maria Asunción Cedeño Chávez.

Elaborado por: Maria Asunción Cedeño Chávez
130699887-2

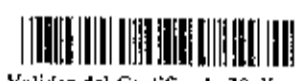

Validez del Certificado 30 días, Excepto que se diera un traspaso de dominio o se emitiera un gravamen.



Handwritten signature of Luis Cedeño Gavilanez.
Luis Cedeño Gavilanez
Firma del Registrador (S)

El interesado debe comunicar cualquier error en este Documento al Registrador de la Propiedad.





CUERPO DE BOMBEROS DE MANTA

Emergencias Teléfono:

RUC: 1360020070001

COMPROBANTE DE PAGO

102

Dirección: Avenida 11
entre Calles 11 y 12
Teléfono: 2621777 - 2611747
Manta - Manabí

0003489

CERTIFICADO DE SOLVENCIA

DATOS DEL CONTRIBUYENTE

CIRUC: 1360020070001
NOMBRES :
RAZÓN SOCIAL: VALLE DELGADO AURO RAFAEL
DIRECCIÓN : LT.#2 UBICADO ENTRE LA CDLA LOS GERANIOS Y CALLE LOS AV-238

DATOS DEL PREDIO

CLAVE CATASTRAL:
AVALUO PROPIEDAD:
DIRECCIÓN: LOS AV-238

REGISTRO DE PAGO

Nº PAGO: 298378
CAJA: MARGARITA ANCHUNDIA L
FECHA DE PAGO: 15/04/2014 10:31:45



VALOR	DESCRIPCIÓN	VALOR
		3.00
	TOTAL A PAGAR	3.00

VÁLIDO HASTA: lunes, 14 de julio de 2014
CERTIFICADO DE SOLVENCIA

ESTE COMPROBANTE NO TENDRA VALIDEZ SIN EL REGISTRO DE PAGO