



**GOBIERNO AUTÓNOMO DESCENTRALIZADO  
MUNICIPAL DEL CANTÓN MANTA  
DIRECCIÓN DE PLANIFICACIÓN Y ORDENAMIENTO TERRITORIAL**

Trámite No. 014314

**APROBACIÓN DE SUBDIVISIÓN**

*(Para efectos de celebración de escrituras, este documento solo tendrá validez si está acompañado de la autorización para escrituras emitida por esta Dirección).*

Esta Dirección aprueba la subdivisión de terreno propiedad de **LAURA YOLANDA VINTIMILLA GARCIA**, con Clave Catastral No. 3-12-22-06-000, ubicado en el sector denominado Mazzato, parroquia urbana Eloy Alfaro (actualmente Barrio y Parroquia Eloy Alfaro) cuyos linderos y medidas son los siguientes:

**Por el Frente:** 20,00m – Calle pública (Calle 318).

**Por Atrás:** 20,00m – Propiedad del señor José Arturo Macías Álava

**Por el Costado Derecho:** 20,00m – Calle pública (Avenida 216).

**Por el Costado izquierdo:** 20,00m – Propiedad de Alberto Eleodoro Meza Mendoza

**Área total:** 400,00m<sup>2</sup>.

**Escritura:** Compraventa inscrita el 26 de diciembre de 1996 y autorizada por la Notaría Cuarta del cantón Manta el 29 de diciembre de 1995.

**AREAS VENDIDAS CON ANTERIORIDAD E INSCRITAS EN EL REGISTRADOR DE LA PROPIEDAD:**  
106,20m<sup>2</sup> / Dos (2) fracciones de terreno:

1.- 48,00m<sup>2</sup> a favor de Maryorie Yadira Poveda Holguín (escritura de compraventa inscrita el 18 de mayo de 2000 y autorizada por la Notaría Tercera del cantón Manta el 25 de abril de 2000).

2.- 58,20m<sup>2</sup> a favor de José Eduardo Zambrano Vélez (escritura de compraventa inscrita el 23 de enero de 2003 y autorizada por la Notaría Tercera del cantón Manta el 26 de diciembre de 2002).

**AREA OTORGADA POR ESTA DIRECCIÓN PARA UNIFICACIÓN DE LOTES, NO INSCRITA EN EL REGISTRADOR DE LA PROPIEDAD:** 13,80m<sup>2</sup> a favor de Maryorie Yadira Poveda Holguín (octubre 29 de 2002).

**AREA A DESMEMBRAR A FAVOR DE CESAR MIGUEL SANCHEZ VEINTIMILLA:** 92,84m<sup>2</sup>.

**Frente:** 3,30m – Calle pública (Calle 318).

**Atrás:** 6,00m – Propiedad del señor José Arturo Macías Álava

**Costado derecho:** 20,00m – Propiedad de José Eduardo Zambrano Vélez en parte y propiedad de Maryorie Yadira Poveda Holguín en otra parte.

**Costado izquierdo:** Inicia desde el lindero del frente hacia atrás con 10,40m; desde este punto gira hacia la izquierda con 2,50m; desde aquí gira hacia atrás con 9,60m y lindera en todas sus extensiones con propiedad que se reserva Laura Yolanda Vintimilla García.

**Área total:** 92,84m<sup>2</sup>.

**NOTA:** En la inspección correspondiente se constató que el predio desmembrado implanta una vivienda de dos plantas con características definitivas.

**AREA TOTAL SOBRANTE PROPIEDAD DE LAURA YOLANDA VINTIMILLA GARCIA:** 187,16m<sup>2</sup>.

**Frente:** 10,70m – Calle pública (Calle 318).

**Atrás:** 8,00m – Propiedad del señor José Arturo Macías Álava

**Costado derecho:** Inicia desde el lindero del frente hacia atrás con 10,40m; desde este punto gira hacia la izquierda con 2,50m; desde aquí gira hacia atrás con 9,60m y lindera en todas sus extensiones con propiedad de César Miguel Sánchez Veintimilla.

**Costado izquierdo:** 20,00m – Propiedad de Alberto Eleodoro Meza Mendoza

**Área total:** 187,16m<sup>2</sup>.

Manta, mayo 06 de 2019

Arq. Juvenal Zambrano Orejuela

**DIRECTOR DE PLANIFICACIÓN Y ORDENAMIENTO TERRITORIAL**

FEE





## AUTORIZACIÓN

Trámite No. 014314

La Dirección de Planeamiento Urbano autoriza a **CESAR MIGUEL SANCHEZ VEINTIMILLA** para que celebre escritura de **COMPRAVENTA** de terreno propiedad de **Laura Yolanda Vintimilla García**, ubicado en el sector denominado **Mazato**, parroquia urbana **Eloy Alfaro** (actualmente Barrio y Parroquia **Eloy Alfaro**), con las siguientes medidas y linderos:

**Frente:** 3,30m – Calle pública (Calle 318).

**Atrás:** 6,00m – Propiedad del señor **José Arturo Macías Álava**

**Costado derecho:** 20,00m – Propiedad de **José Eduardo Zambrano Vélez** en parte y propiedad de **Maryorie Yadira Poveda Holguín** en otra parte.

**Costado izquierdo:** Inicia desde el lindero del frente hacia atrás con 10,40m; desde este punto gira hacia la izquierda con 2,50m; desde aquí gira hacia atrás con 9,60m y lindera en todas sus extensiones con propiedad que se reserva **Laura Yolanda Vintimilla García**.

**Área total:** 92,84m<sup>2</sup>.

Manta, mayo 06 de 2019

**Arq. Juvenal Zambrano Orejuela**  
**DIRECCIÓN DE PLANIFICACIÓN Y ORDENAMIENTO TERRITORIAL**

IEB/E.

*El presente documento se emite de acuerdo a la documentación requerida para el trámite y a inspección en el lugar que indica de buena fe el solicitante; por lo cual salvamos error u omisión, eximiéndonos de responsabilidad al certificarlo, si se comprobare que se han presentado datos falsos o representaciones gráficas erróneas, en las solicitudes correspondientes.*





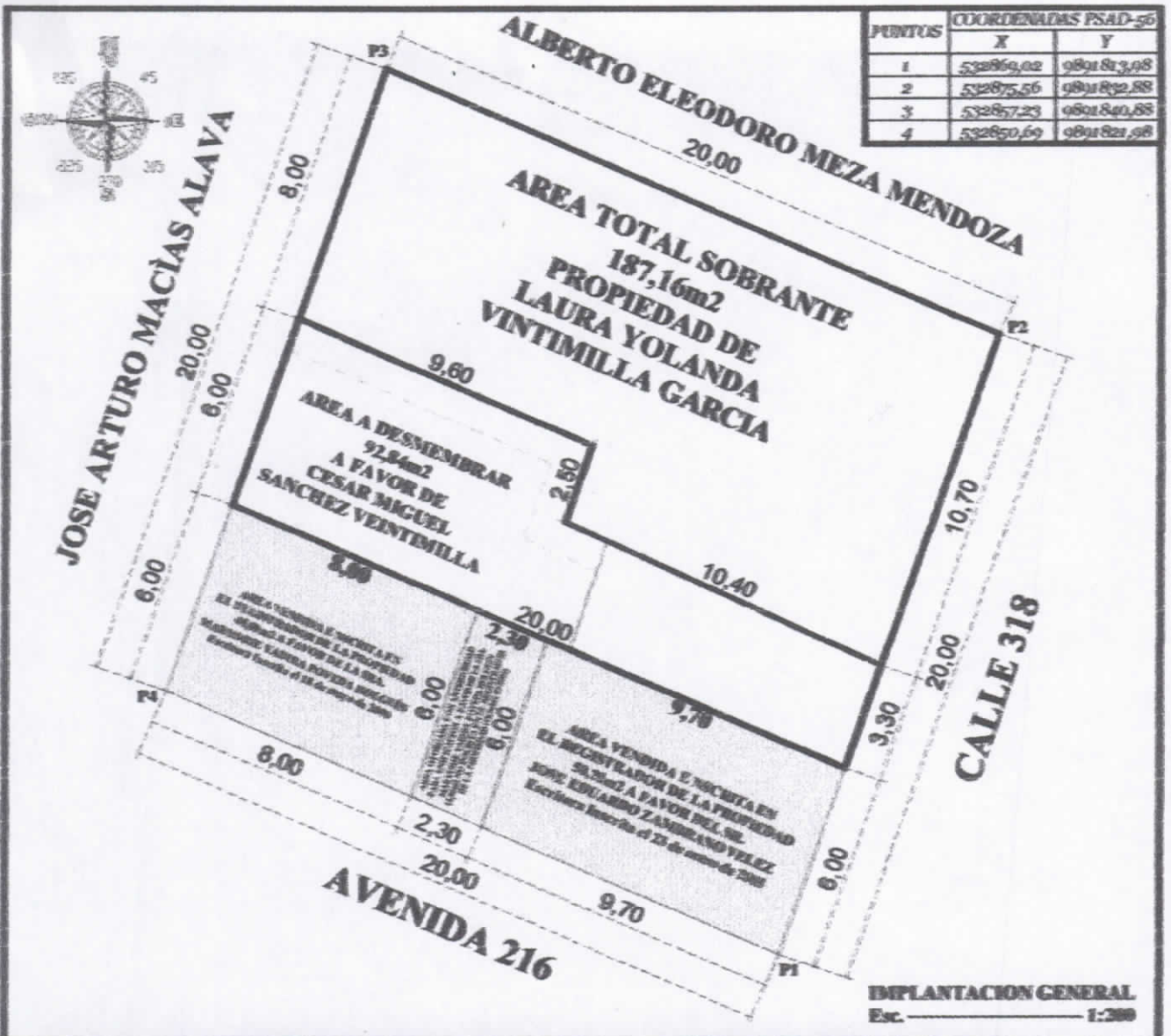

**PROYECTO: APROBACIÓN DE SUBDIVISIÓN LAURA YOLANDA VINTIMILLA GARCIA**

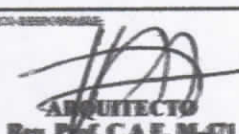
<b>PROPIEDAD:</b> LAURA YOLANDA VINTIMILLA GARCIA	<b>CONTENIDO:</b> IMPLANTACIÓN DE LOS LOTES COORDENADAS GEOGRÁFICAS UBICACIÓN GEOGRÁFICA	<b>DISEÑO RESPONSABLE:</b>  <b>ARQUITECTO</b> Reg. Prof. C.A.E. M-471	<b>FECHA DE OBTENCIÓN:</b> 3-12-22-06-000 <b>ESCALA:</b> MAYO 2019 <b>ESCALA:</b> 1 : 200 <b>LÁMINA No.:</b> 1
<b>UBICACIÓN:</b> PARROQUIA 31-01 ALVARO CALLE 318 y AVENIDA 216 CANTÓN MANTA			





Ficha Registral-Bien Inmueble

67047



Calle 24 y Avenida Flavio Reyes, Esquina

Telf.052624758

www.registromanta.gob.ec

Conforme a la Orden de Trabajo:RPM-19009203, certifico hasta el día de hoy 30/04/2019 12:06:40, la Ficha Registral Número 67047.

### INFORMACION REGISTRAL

Código Catastral/Identif. Predial:

Tipo de Predio: LOTE DE TERRENO

Fecha de Apertura: viernes, 06 de julio de 2018

Parroquia : MANTA

Información Municipal:

Dirección del Bien: ubicado en el sector denominado Mazato

#### LINDEROS REGISTRALES:

predio ubicado en el sector denominado Mazato, parroquia urbana Eloy Alfaro, dentro de los siguientes linderos. POR EL FRENTE: Con calle pública y veinte metros. POR ATRAS: Con veinte metros y propiedad del señor José Arturo Macías Alava. POR EL COSTADO IZQUIERDO: Propiedad de Alberto Eleodoro Meza Mendoza y veinte metros; y, POR EL COSTADO DERECHO: Con calle pública y los mismos veinte metros, con un área total de CUATROCIENTOS METROS CUADRADOS.

-SOLVENCIA: EL RESTANTE DEL PREDIO DESCRITO A LA PRESENTE FECHA SE ENCUENTRA LIBRE DE GRAVAMEN.

#### RESUMEN DE MOVIMIENTOS REGISTRALES:

Libro	Acto	Número y fecha de inscripción		Folio Inicial	Folio Final
COMPRA VENTA	COMPRAVENTA	1996	26/dic./1996	1.246	1.247
COMPRA VENTA	COMPRAVENTA	1313	18/may./2000	8.125	8.127
COMPRA VENTA	COMPRAVENTA	149	23/ene./2003	1.515	1.522

#### MOVIMIENTOS REGISTRALES:

Registro de : COMPRA VENTA

[ 1 / 3 ] COMPRA VENTA

Inscrito el : jueves, 26 de diciembre de 1996

Número de Inscripción: 1996

Tomo:1

Nombre del Cantón: MANTA

Número de Repertorio: 4304

Folio Inicial:1.246

Oficina donde se guarda el original: NOTARIA CUARTA DE MANTA

Folio Final:1.247

Cantón Notaría: MANTA

Escritura/Inicio/Resolución:

Fecha de Otorgamiento/Providencia: viernes, 29 de diciembre de 1995

Fecha Resolución:

a.- Observaciones:

COMPRAVENTA. Un predio ubicado en el sector denominado Mazato, parroquia urbana Eloy Alfaro, dentro de los siguientes linderos. POR EL FRENTE: Con calle pública y veinte metros. POR ATRAS: Con veinte metros y propiedad del señor José Arturo Macías Alava. POR EL COSTADO IZQUIERDO: Propiedad de Alberto Eleodoro Meza Mendoza y veinte metros; y, POR EL COSTADO DERECHO: Con calle pública y los mismos veinte metros, con un área total de CUATROCIENTOS METROS CUADRADOS.

b.- Apellidos, Nombres y Domicilio de las Partes:

Calidad	Cédula/RUC	Nombres y/o Razón Social	Estado Civil	Ciudad	Dirección Domicilio
COMPRADOR	1305257766	VINTIMILLA GARCIA LAURA YOLANDA	SOLTERO(A)	MANTA	
VENDEDOR	80000000011005	MURILLO BARBERAN SANTA MAXIMA	SOLTERO(A)	MANTA	

Registro de : COMPRA VENTA

Certificación impresa por sistema salta1

Ficha Registral:67047

martes, 30 de abril de 2019 12:06

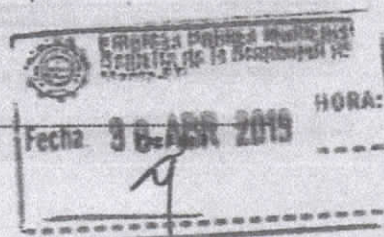





[ 2 / 3 ] COMPRA VENTA

Inscrito el : jueves, 18 de mayo de 2000 Número de Inscripción: 1313
Nombre del Cantón: MANTA Número de Repertorio: 2461 Folio Inicial:8.125
Oficina donde se guarda el original: NOTARIA TERCERA Folio Final:8.127
Cantón Notaría: MANTA

Escritura/Juicio/Resolución:
Fecha de Otorgamiento/Providencia: martes, 25 de abril de 2000
Fecha Resolución:

a.- Observaciones:

Lote de terreno ubicado en el Sector denominado Mazato, Parroquia Tarqui de la Ciudad de Manta con una superficie total de CUARENTA Y OCHO METROS CUADRADOS.

b.- Apellidos, Nombres y Domicilio de las Partes:

Table with 6 columns: Calidad, Cédula/RUC, Nombres y/o Razón Social, Estado Civil, Ciudad, Dirección Domicilio. Rows for Comprador (POVEDA HOLGUIN MARYORIE YADIRA) and Vendedor (VINTIMILLA GARCIA LAURA YOLANDA).

c.- Esta inscripción se refiere a la(s) que consta(n) en:

Table with 5 columns: Libro, Número Inscripción, Fecha Inscripción, Folio Inicial, Folio Final. Row for COMPRA VENTA with details 1996, 26/dic./1996, 1.246, 1.247.

Registro de : COMPRA VENTA

[ 3 / 3 ] COMPRA VENTA

Inscrito el : jueves, 23 de enero de 2003 Número de Inscripción: 149 Tomo:1
Nombre del Cantón: MANTA Número de Repertorio: 291 Folio Inicial:1.515
Oficina donde se guarda el original: NOTARIA TERCERA Folio Final:1.522
Cantón Notaría: MANTA

Escritura/Juicio/Resolución:
Fecha de Otorgamiento/Providencia: jueves, 26 de diciembre de 2002
Fecha Resolución:

a.- Observaciones:

Un cuerpo de terreno ubicado en el Sector denominado MAZATO, parroquia Eloy Alfaro del cantón Manta. Con una superficie total de Cincuenta y Ocho metros cuadrados veinte decímetros cuadrados.

b.- Apellidos, Nombres y Domicilio de las Partes:

Table with 6 columns: Calidad, Cédula/RUC, Nombres y/o Razón Social, Estado Civil, Ciudad, Dirección Domicilio. Rows for Comprador (ZAMBRANO VELEZ JOSE EDUARDO) and two Vendedores (VINTIMILLA GARCIA LAURA YOLANDA and SANCHEZ ZAMBRANO SIMON BOLIVAR).

c.- Esta inscripción se refiere a la(s) que consta(n) en:

Table with 5 columns: Libro, Número Inscripción, Fecha Inscripción, Folio Inicial, Folio Final. Row for COMPRA VENTA with details 1996, 26/dic./1996, 1.246, 1.247.

TOTAL DE MOVIMIENTOS CERTIFICADOS:

Summary table with 2 columns: Libro, Número de Inscripciones. Rows for COMPRA VENTA (3) and Total Inscripciones (3).

Los movimientos Registrales que constan en esta Ficha son los únicos que se refieren al predio que se certifica.

Cualquier enmendadura, alteración o modificación al texto de este certificado lo invalida.

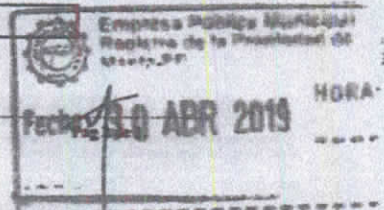



Emitido a las : 12:06:40 del martes, 30 de abril de 2019  
A petición de: SANCHEZ VEINTIMILLA CESAR MIGUEL

Elaborado por : KLEIRE SALTOS  
131316369.

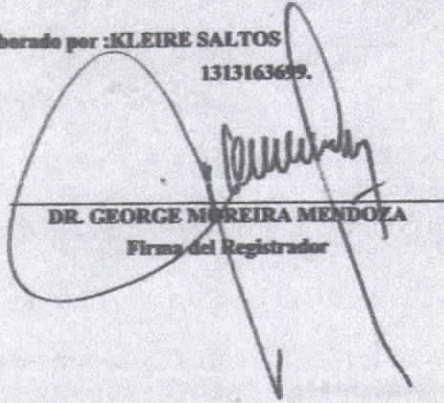
  
DR. GEORGE MOREIRA MENDOZA  
Firma del Registrador



Validez del Certificado 30 días, Excepto  
que se diere un traspaso de dominio o se  
inscribiera un gravamen.



El Registrador no garantiza cualquier error en este  
Documento al Registrador de la Propiedad.

**ESPACIO EN  
BLANCO**

**ESPACIO EN  
BLANCO**



  
Municipalidad Provincial Manabí  
Centro de la Propiedad de  
Manabí - E.  
Fecha. 30 ABR 2019 HORA: \_\_\_\_\_  
Pag. 3 de 3

# COMPROBANTE DE PAGO

Gobierno Autónomo Descentralizado  
Municipalidad del Cantón Maná

No. 125148

03/01/2019 08:27:07

CÓDIGO CATASTRAL	ÁREA	AVALUO COMERCIAL	DIRECCIÓN	AÑO	CONTROL	TÍTULO N°
3-12-22-06-000	294.00	\$ 13.866,19	P. ELOY ALFARO C. 319 AV. 216	2019	370570	0
NOMBRE O RAZÓN SOCIAL						
VINTIMILLA GARCIA LAURA YOLANDA						
C.G. / R.U.C.						
1305257766						
03/01/2019 08:27:03 CHANCAY TUAREZ VICTOR ANDRÉS						
SALDO SUJETO A VARIACION POR REGULACIONES DE LEY						
GOBIERNO AUTONOMO DESCENTRALIZADO						
MUNICIPAL DEL CANTON MANA						
<b>CANCELADO</b>						
FECHA:  HORA: 						
RECAUDACION						
CONCEPTO	VALOR PARCIAL	REBAJAS(-) RECARGOS(+)	VALOR A PAGAR			
Costo Judicial	\$ 3,47	(\$ 0,35)	\$ 3,12			
IMPUESTO PREDIAL						
Interes por Mora	\$ 1,38	(\$ 0,56)	\$ 0,83			
MEJORAS 2011	\$ 2,18	(\$ 0,87)	\$ 1,31			
MEJORAS 2012	\$ 5,00	(\$ 2,00)	\$ 3,00			
MEJORAS 2013	\$ 5,28	(\$ 2,11)	\$ 3,17			
MEJORAS 2014	\$ 6,18	(\$ 2,47)	\$ 3,71			
MEJORAS 2015	\$ 14,30	(\$ 6,72)	\$ 6,68			
MEJORAS 2016	\$ 5,36	(\$ 2,34)	\$ 3,02			
MEJORAS 2017	\$ 7,73	(\$ 3,08)	\$ 4,64			
MEJORAS 2018	\$ 30,47	(\$ 12,19)	\$ 18,28			
MEJORAS HASTA 2010	\$ 2,08		\$ 2,08			
TASA DE SEGURIDAD			\$ 52,24			
TOTAL A PAGAR			\$ 52,24			
VALOR PAGADO			\$ 52,24			
SALDO			\$ 0,00			



Este documento está firmado electrónicamente.  
Código de Verificación (CSV):



T3107301941486

Puede verificar la validez de este documento electrónico ingresando al portal web [www.manita.gob.ec](http://www.manita.gob.ec) opción Municipio en Línea opción Verificar Documentos Electrónicos o leyendo el código QR.







### IDENTIFICACION Y DATOS DE LOCALIZACION

ESTA BAJO REGIMEN DE PROPIEDAD HORIZONTAL  NO  SI

CLAVE CATASTRAL  HOJA N \_\_\_\_\_

DATOS GENERALES  
 ZONA SEGUN CALIDAD DE SUELO  
 ZONA HOMOGENEA  
 ZONA SEGUN VALOR

DIRECCION: Barrio Mazato  
calle CALLE 318  
Mz \_\_\_\_\_ Lts \_\_\_\_\_

CODIFICAR LA DIRECCION (PRIMERO LA CALLE LUEGO EL NUMERO)

### DATOS DEL LOTE

NUMERO DE CALLES A LAS CUALES EL LOTE TIENE FRENTE

ACCESO AL LOTE  
 LOTE INTERIOR  
 POR PASAD PEATONAL  
 POR PASAD VEHICULAR  
 POR CALLE  
 POR AVENIDA  
 POR EL MALECON  
 POR LA PLAYA

MARCAR SOLO EL DE MAYOR JERARQUIA

MATERIAL DE LA CALZADA  
 TIERRA  
 LASTRE  
 PIEDRA DE RIO  
 ADOQUIN  
 ASFALTO O CEMENTO

ACERA  
 NO TIENE  
 ENCEMENTADO O PIEDRA DE RIO  
 DE ADOQUIN O BALDOSA

REDES PUBLICAS EN LA VIA

AGUA POTABLE  
 NO EXISTE  
 SI EXISTE

ALCANTARILLADO  
 NO EXISTE  
 SI EXISTE

ENERGIA ELECTRICA  
 NO EXISTE  
 SI EXISTE RED AEREA  
 SI EXISTE RED SUBTERRANEA

ALUMBRADO PUBLICO  
 NO EXISTE  
 INCANDESCENTE  
 DE SODIO O MERCURIO

REFERENCIA AL SISTEMA CARTOGRAFICO

DESNIVEL CON RELACION A LA RASANTE DE LA VIA DE ACCESO  
SOBRE LA RASANTE  METROS  
BAJO LA RASANTE  METROS

CERRAMIENTO  
 HORMIGON ARMADO  
 MADERA  
 CAMA  
 OTRO

AGUA POTABLE  
 NO EXISTE  
 SI EXISTE

DESAGUES  
 NO EXISTE  
 SI EXISTE

ELECTRICIDAD  
 NO EXISTE  
 SI EXISTE

CARACTERISTICAS FORMALES DEL LOTE

AREA

PERIMETRO

LONGITUD DEL FRENTE

ANILLO DEL LOTE (SIN CANTIVOS)

### CROQUIS

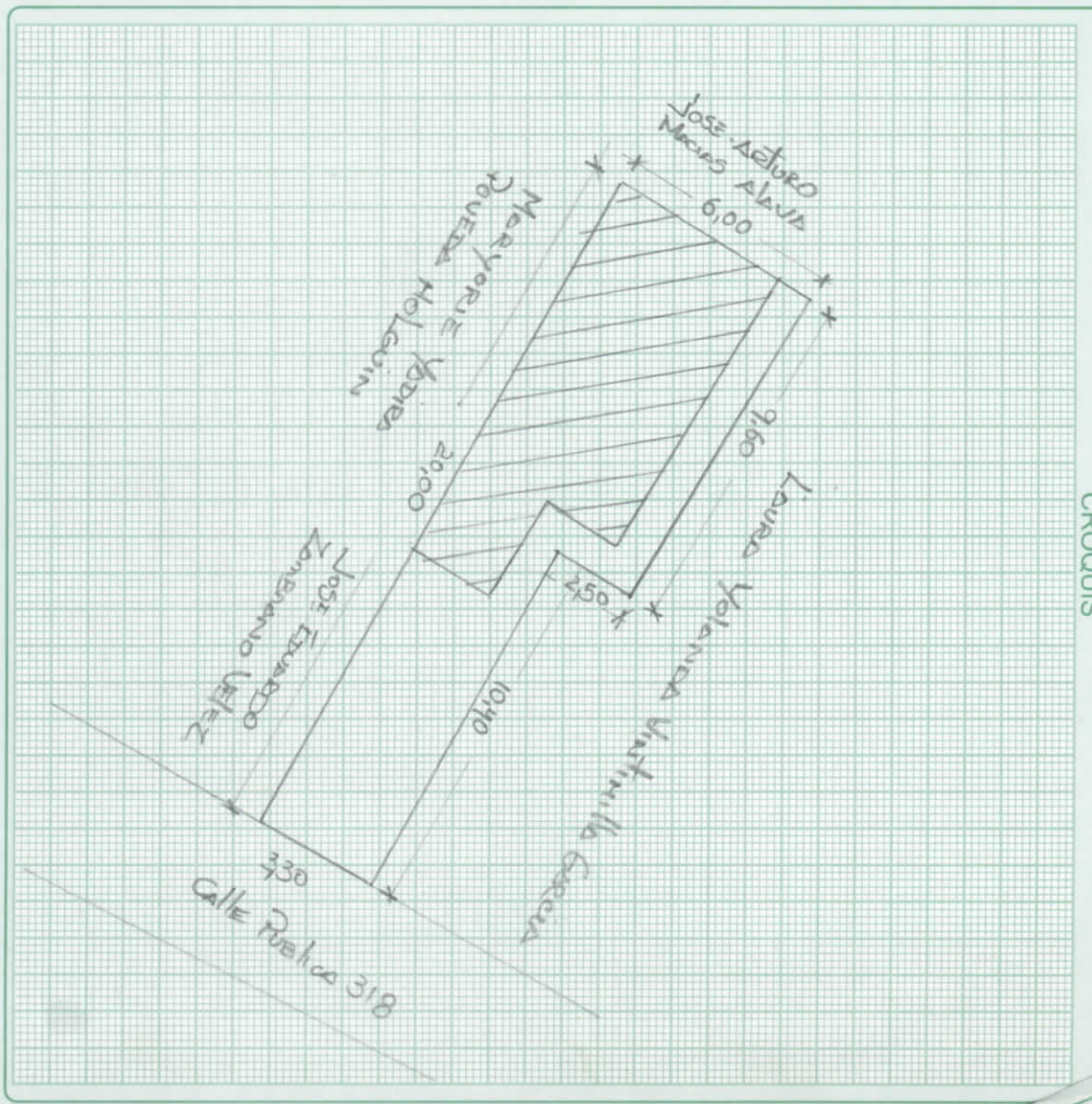

### FORMA DE OCUPACION DEL LOTE

SIN EDIFICACION   
CON EDIFICACION

USO DEL AREA SIN EDIFICACION  
SIN USO   
CONSTRUCCION   
OTRO USO

OTRO USO

OTRO USO

OBSERVACIONES:  
SE DESMONTA Bajo Aprobacion DE SUBDIVISION N° 014314 DE PPUV CON CLAVE catastral N° 3122206000



**MODOS DE PROPIEDAD**

1  UN SOLO PROPIETARIO  
 2  HERENCIA INDIVISA  
 3  VARIOS PROPIETARIOS

**TENENCIA DE LA PROPIEDAD**

1  OCUPA SOLO EL PROPIETARIO  
 2  EN ARRIENDO PARCIAL  
 3  EN ARRIENDO TOTAL  
 4  OTROS (ESPECIFIQUE)

PERSONERIA  
**ARTURITA GARCIA LAURE YOLANDA**

APellidos  
**GARCIA LAURE YOLANDA**

NOMBRES

CEDEJULA DE IDENTIDAD O R.U.C.

TITULO DE PROPIEDAD  
 FECHA

AREA DEL PISO  
 Nº DEL PISO

39 (40) 41  
 1 43<sup>90</sup>  
 54 (55) 56  
 1 2 55<sup>90</sup>  
 69 (70) 71  
 84 (85) 86  
 99 (100) 101  
 114 (115) 116  
 129 (130) 131  
 144 (145) 146  
 159 (160) 161  
 174 (175) 176  
 189 (190) 191  
 204 (205) 206  
 219 (220) 221  
 234 (235) 236  
 249 (250) 251  
 264 (265) 266  
 279 (280) 281

MATERIALES (MARQUE UNA SOLA RESPUESTA PARA CADA RUBRO DE OBRA)

**ENTRE PISO INFERIOR O CONTRAPISO**

tierra 1 2 3 4 5  
 ladrillo 1 2 3 4 5  
 piedra 1 2 3 4 5  
 hormigón 1 2 3 4 5

**PISO**

tierra 1 2 3 4 5 6 7 8 9  
 cemento 1 2 3 4 5 6 7 8 9  
 madera 1 2 3 4 5 6 7 8 9  
 vidrio y granito laminado 1 2 3 4 5 6 7 8 9  
 baldosa 1 2 3 4 5 6 7 8 9  
 cerámica 1 2 3 4 5 6 7 8 9  
 parquet o moqueta 1 2 3 4 5 6 7 8 9  
 porcelanato 1 2 3 4 5 6 7 8 9  
 mármol o mármol 1 2 3 4 5 6 7 8 9

**ENTRE PISO SUPERIOR, TECHO O CUBIERTA**

caña 1 2 3 4 5 6 7 8  
 cañe (paja) 1 2 3 4 5 6 7 8  
 madera 1 2 3 4 5 6 7 8  
 zinc 1 2 3 4 5 6 7 8  
 rúbrico 1 2 3 4 5 6 7 8  
 asbesto cemento 1 2 3 4 5 6 7 8  
 hormigón armado 1 2 3 4 5 6 7 8  
 teja 1 2 3 4 5 6 7 8

**VENTANAS**

caña 1 2 3 4 5  
 tablero o lata 1 2 3 4 5  
 madera y vidrio 1 2 3 4 5  
 hoque ornamental 1 2 3 4 5  
 madera tipo 1 2 3 4 5  
 chizas o hierro 1 2 3 4 5  
 aluminio 1 2 3 4 5  
 aluminio de color 1 2 3 4 5 6 7 8 9

**AGUA**

no tiene 1 2 3  
 sobrepuestas 1 2 3  
 empotradas 1 2 3

**ELECTRICIDAD**

no tiene 1 2 3  
 sobrepuestas 1 2 3  
 empotradas 1 2 3

**INDICADORES GENERALES**

**EQUIPO ESPECIAL**

no tiene 1 2 3  
 piscina 1 2 3  
 cuarto de máquinas 1 2 3

**ESTADO DE CONSERVACION GENERAL**

bueno 1 2 3 4  
 regular 1 2 3 4  
 mala 1 2 3 4  
 ruina 1 2 3 4

**ESTRUCTURA**

caña 1 2 3 4 5  
 ladrillo o piedra 1 2 3 4 5  
 metal 1 2 3 4 5

**PAREDES**

no tiene 1 2 3 4 5 6 7  
 caña 1 2 3 4 5 6 7  
 madera o lata 1 2 3 4 5 6 7  
 fibra 1 2 3 4 5 6 7  
 ladrillo o común 1 2 3 4 5 6 7  
 baffo industrial o bloque 1 2 3 4 5 6 7  
 tabiques modulares (vidro, madera, etc) 1 2 3 4 5 6 7

**TUMBADOS**

si tiene 1 2  
 no tiene 1 2

**ANO DE CONSTRUCCION O RECONSTRUCCION**

53 1  
 68 1  
 83 1  
 98 1  
 113 1  
 128 1  
 143 1  
 158 1  
 173 1  
 188 1  
 203 1  
 218 1  
 233 1  
 248 1  
 263 1  
 278 1

**AVALUO TOTAL DE LA PROPIEDAD**  
 (sin centavos)

**AVALUO DE LA PROPIEDAD**  
 (sin centavos)

**VALOR DEL LOTE MAS**  
 VALOR DE LA CONSTRUCCION

FECHA

FECHA

FECHA

FECHA

NOMBRE DEL EMPADRONADOR

NOMBRE DEL REVISOR DE CAMPO

NOMBRE DEL SUPERVISOR

NOMBRE DEL SUPERVISOR

FIRMA

FIRMA

FIRMA

FIRMA

FIRMA

FIRMA

FIRMA

FIRMA

FIRMA

FIRMA

OBSERVACIONES:

levantamiento