

ESCALA - 1.100

LEVANTAMIENTO PLANIMETRICO

**LOTE 3-A**  
AREA A DESMEMBRAR A FAVOR DEL  
SR. JOHAN ALAVA  
AREA=149.75M2

**LOTE 2-A**  
AREA A DESMEMBRAR A FAVOR DEL  
SRA. LEONELA TAPIA BRAVO Y  
SRA MELISA MONTANERO  
AREA=149.75M2

**LOTE 1-A**  
AREA A DESMEMBRAR A FAVOR DEL  
SR. JOHAN ALAVA  
AREA=149.75M2

**LOTE 4-A**  
AREA A DESMEMBRAR A FAVOR DEL  
SR. SAMUEL TIGUA MACIAS  
AREA=149.93M2

**LOTE 5-A**  
AREA A DESMEMBRAR A FAVOR DEL  
SR. JOHAN ALAVA  
AREA=149.93M2

**LOTE 6-A**  
AREA A DESMEMBRAR  
SR. JOHAN ALAVA  
AREA=149.93M2

**LOTE 7-A**  
A FAVOR DEL  
SR. JOHAN ALAVA  
AREA=149.91M2

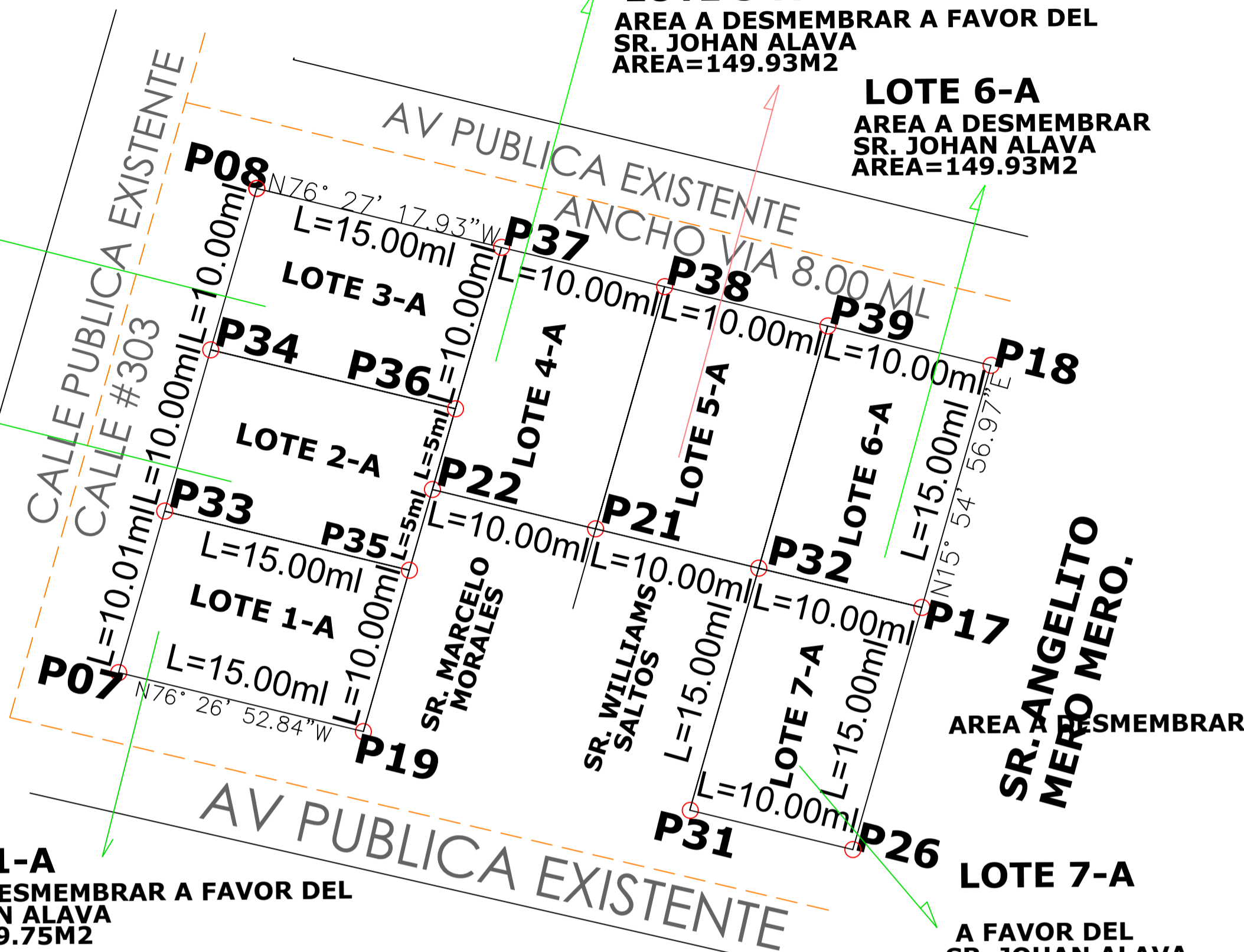

**CUADRO DE AREAS**

<b>LOTE 1-A</b> SR. JOHAN ALAVA	149.75 M2
<b>LOTE 2-A</b> SRA. LEONELA TAPIA BRAVO Y SRA MELISA MONTANERO	149.75 M2
<b>LOTE 3-A</b> SR. JOHAN ALAVA	149.75 M2
<b>LOTE 4-A</b> SR. SAMUEL TIGUA	149.93 M2
<b>LOTE 5-A</b> SR. JOHAN ALAVA	149.93 M2
<b>LOTE 6-A</b> SR. JOHAN ALAVA	149.93 M2
<b>LOTE 7-A</b> SR. JOHAN ALAVA	149.91 M2
<b>TOTAL</b>	<b>1048.95 M2</b>

**PROPIETARIOS :**

<b>LOTE 1-A</b>	<b>LOTE 2-A</b>	<b>LOTE 3-A</b>	<b>LOTE 4-A</b>	<b>LOTE 5-A</b>	<b>LOTE 6-A</b>	<b>LOTE 7-A</b>
SR. JOHAN F. ALAVA MOREIRA C.I. 131273819-6	SRA. LEONELA TAPIA BRAVO Y SRA MELISA MONTANERO C.I. 130937607-5 C.I. 131196013-0 RESPECTIVAMENTE	SR. JOHAN F. ALAVA MOREIRA C.I. 131273819-6	SR. SAMUEL TIGUA MACIAS C.I. 131540705-4	SR. JOHAN F. ALAVA MOREIRA C.I. 131273819-6	SR. JOHAN F. ALAVA MOREIRA C.I. 131273819-6	SR. JOHAN F. ALAVA MOREIRA C.I. 131273819-6

<b>LOTE 1-A</b>	<b>COLINDANTE NORTE:</b> Del P33 - P35 con una Distancia de 15.00 m, con SRA LEONELA TAPIA BRAVO YSRA MELISSA MONTANERO <b>COLINDANTE SUR:</b> Del P07 - P19 con una Distancia de 15.00 m, N76° 26' 52.84"W RUMBO con AV PUBLICA; <b>COLINDANTE ESTE:</b> Del P19- P35 con una Distancia de 10.00 m, con SR MARCELO MORALES MORALES <b>COLINDANTE OESTE:</b> Del P07 - P33 con una Distancia de 10.00 m, con CALLE PUBLICA
<b>LOTE 2-A</b>	<b>COLINDANTE NORTE:</b> Del P34 - P36 con una Distancia de 15.00 m, con PROP. JOHAN ALAVA; <b>COLINDANTE SUR:</b> Del P33 - P35 con una Distancia de 15.00 m. CON SR JOHAN ALAVA <b>COLINDANTE ESTE:</b> Del P22 - P35 con una Distancia de 5.00 m, con SR. MARCELO MORALES; Del P22 - P36 con una Distancia de 5.00 m, con SR SAMUEL TIGUA; <b>COLINDANTE OESTE:</b> Del P09 - P01 con una Distancia de 10.00 m, N15° 54' 56.97"E RUMBO con CALLE PUBLICA
<b>LOTE 3-A</b>	<b>COLINDANTE NORTE:</b> Del P08 - P37 con una Distancia de 15.00 m, N76° 27' 17.93"W RUMBO con AV. PUBLICA; <b>COLINDANTE SUR:</b> Del P34 - P36 con una Distancia de 15.00 m. SRA LEONELA TAPIA Y SRA MELISSA MONTANERO <b>COLINDANTE ESTE:</b> Del P36 - P37 con una Distancia de 10.00 m, SR SAMUEL TIGUA; <b>COLINDANTE OESTE:</b> Del P034 - P08 con una Distancia de 10.00 m, N15° 54' 56.97"E RUMBO con CALLE PUBLICA
<b>LOTE 4-A</b>	<b>COLINDANTE NORTE:</b> Del P37 - P38 con una Distancia de 10.00 m, con AVENIDA PUBLICA; <b>COLINDANTE SUR:</b> Del P22 - P21 con una Distancia de 10.00 m. CON MARCELO MORALES MORALES <b>COLINDANTE ESTE:</b> Del P21- P38 con una Distancia de 10.00 m, con JOHAN ALAVA; <b>COLINDANTE OESTE:</b> Del P37 - P36 con una Distancia de 10.00 m, CON SR JOHAN ALAVA Y Del P36 - P32 con una Distancia de 5.00 m, CON SRA LEONELA TAPIA Y SRA MELISSA MONTANERO
<b>LOTE 5-A</b>	<b>COLINDANTE NORTE:</b> Del P38 - P39 con una Distancia de 10.00 m, Con AV PUBLICA PLANIFICADA; <b>COLINDANTE SUR:</b> Del P21 - P32 con una Distancia de 10.00 m. CON WILLIAMS SALTOS <b>COLINDANTE ESTE:</b> Del P39 - P32 con una Distancia de 15.00 m, con SR. JOHAN ALAVA <b>COLINDANTE OESTE:</b> Del P38 - P21 con una Distancia de 15.00 m, Con SR. MANUEL TIGUA
<b>LOTE 6-A</b>	<b>COLINDANTE NORTE:</b> Del P39 - P18 con una Distancia de 10.00 m, Con AV PUBLICA PLANIFICADA; <b>COLINDANTE SUR:</b> Del P32 - P17 con una Distancia de 10.00 m. CON JOHAN ALAVA <b>COLINDANTE ESTE:</b> Del P18 - P17 con una Distancia de 15.00 m, con SR. ANGELITO MERO MERO <b>COLINDANTE OESTE:</b> Del P39 - P32 con una Distancia de 15.00 m, Con SR. JOHAN ALAVA
<b>LOTE 7-A</b>	<b>COLINDANTE NORTE:</b> Del P32 - P17 con una Distancia de 10.00 m, N76° 27' 17.93"W RUMBO CON SR JOHAN ALAVA; <b>COLINDANTE SUR:</b> Del P26 - P31 con una Distancia de 10.00 m. RUMBO N76° 26' 52.84"W CON AV. PUBLICA; <b>COLINDANTE ESTE:</b> Del P17 - P26 con una Distancia de 15.00 m, N15° 54' 56.97"E RUMBO con SR. ANGELITO MERO MERO; <b>COLINDANTE OESTE:</b> Del P32 - P31 con una Distancia de 15.00 m, con WILLIAN SANTOS

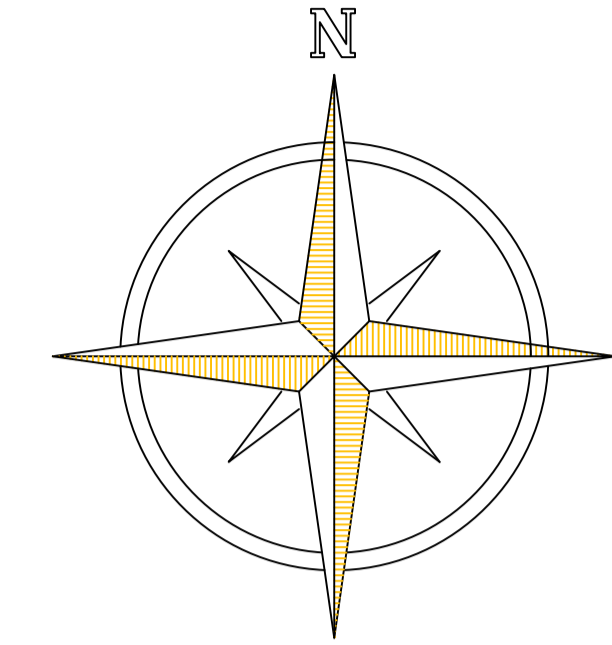

**GOBIERNO AUTÓNOMO  
DESCENTRALIZADO DEL CANTÓN  
MANTA**

PROVINCIA:	CIUDAD:	PARROQUIA :	Sector:
MANABI	MANTA	MANTA	NUEVO MANTA

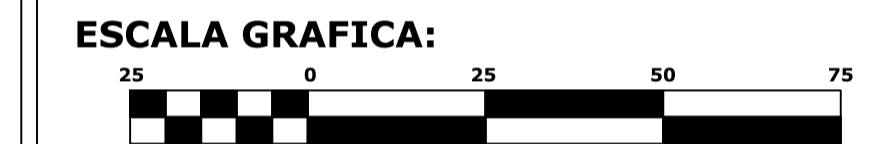

**PLANO DE UBICACION DEL PREDIO**

NO.	FECHA	DIBUJO	DESCRIPCION
1	11 MAYO 2021	ARG CARLOS DELGADO	REVISADO GAD MANTA
1	23 ABRIL 2021	ARG CARLOS DELGADO	REVISADO GAD MANTA

CLIENTE: Ing. Johan Alava	RESPONSABILIDAD TECNICA: Arq. Carlos Delgado Reg. Prof. 1016-14-1274861		
ESCALA: INDICADAS	FECHA: ABRIL 2021	ENTREGA: ABRIL 2021	LAMINA: 1
DIBUJO: A-1	ARCHIVO:	REVISION:	

CONTIENE:  
LEVANTAMIENTO TOPOGRAFICO